INHALT

2019

01 

BASIC T-SHIRTS

S. 6-53

02 

FASHION T-SHIRTS

S. 54-185

03 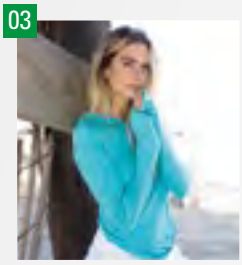

MODERN FASHION

S. 186-213

04 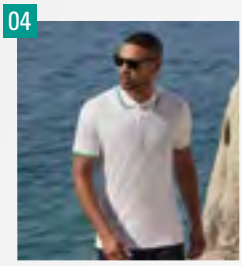

POLO SHIRTS

S. 214-307

05 

SWEAT SHIRTS

S. 308-399

06 

SWEAT JACKETS

S. 400-447

07 

BUSINESS

S. 448-533

08 

PULLOVER & STICK-WAREN

S. 534-545

09 

FLEECE

S. 546-571

10 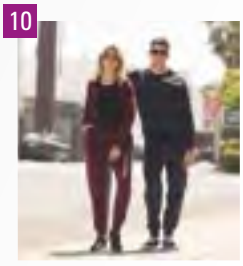

JOGGING & FREIZEIT

S. 572-607

11 

BABY-BEKLEIDUNG

S. 608-635

12 

KINDER-BEKLEIDUNG

S. 636-695

13 

SUBLIMATION

S. 696-717

14 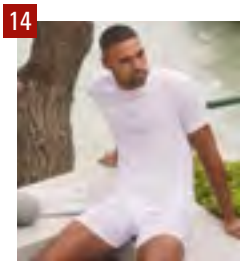

UNDERWEAR & SOCKS

S. 718-727

15 

SPORT & ACTIVITY

S. 728-837

16 

WESTEN & BODY WARMER

S. 838-863

17 

JACKEN

S. 864-971

18 

WORKWEAR

S. 972-1011

19 

SICHERHEITS-BEKLEIDUNG

S. 1012-1047

20 

GASTRO & BEAUTY

S. 1048-1117

21 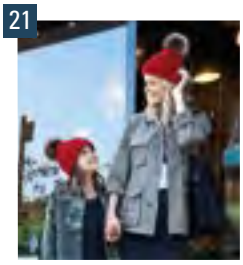

BEANIES, MÜTZEN & HÜTE

S. 1118-1163

22 

CAPS

S. 1165-1231

23 

ACCESSOIRES

S. 1232-1253

24 

HEIM-TEXTILIEN

S. 1254-1261

25 

FROTTIER-WAREN

S. 1262-1293

26 

BAUMWOLL-, PP-, JUTE-TASCHEN

S. 1294-1319

27 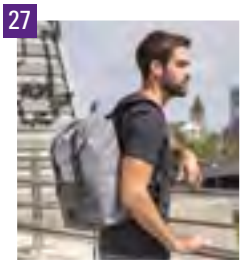

RUCKSÄCKE

S. 1320-1361

28 

FREIZEIT- & BUSINESS-TASCHEN

S. 1362-1445

29 

STOFFTIERE & FIGUREN

S. 1446-1471

30 

SCHIRME & REGEN-SCHUTZ

S. 1472-1485

01

L01825 | L150
S. 22 | S. 23



BASIC T-SHIRTS

RUNDHALS

LIGHTWEIGHT // bis 150 g/m² ..... 6 - 25
MIDWEIGHT // 151g/m² bis 179 g/m² ..... 26 - 34
HEAVYWEIGHT // ab 180 g/m² ..... 35 - 48

LANGARM ..... 49 - 53



F110 |61-082-0 **Original T**

100% Baumwolle (Heather Grey: 97% Baumwolle / 3% Polyester)

S, M, L, XL, XXL, 3XL, 4XL, 5XL

White 140 g/m², Coloured 145 g/m² — Fruit of the Loom

S, M, L, XL, XXL, 3XL, 4XL, 5XL

BLACK	HEATHER GREY	NAVY	WHITE

S, M, L, XL, XXL, 3XL

AZURE BLUE	BOTTLE GREEN	BRICK RED	BURGUNDY
CLASSIC OLIVE	DEEP NAVY	FUCHSIA	KELLY GREEN
LIGHT GRAPHITE (SOLID)	LIME	ORANGE	PURPLE
RED	ROYAL BLUE	SKY BLUE	SUNFLOWER
YELLOW			

Rundhalsausschnitt gerippt mit gleichfarbigem Nackenband | Höhere Maschendichte für verbesserte Bedruckbarkeit



F111 |61-420-0 **Ladies Original T**

100% Baumwolle (Heather Grey: 97% Baumwolle / 3% Polyester)

XS, S, M, L, XL, XXL

White 140 g/m², Coloured 145 g/m² — Fruit of the Loom

AZURE BLUE	BLACK	BOTTLE GREEN	BRICK RED
BURGUNDY	CLASSIC OLIVE	DEEP NAVY	FUCHSIA
HEATHER GREY	KELLY GREEN	LIGHT GRAPHITE (SOLID)	LIME
NAVY	ORANGE	PURPLE	RED
ROYAL BLUE	SKY BLUE	SUNFLOWER	WHITE
YELLOW			

Rundhalsausschnitt gerippt mit gleichfarbigem Nackenband | Feminine Passform mit Seitennähten | Höhere Maschendichte für bessere Bedruckbarkeit

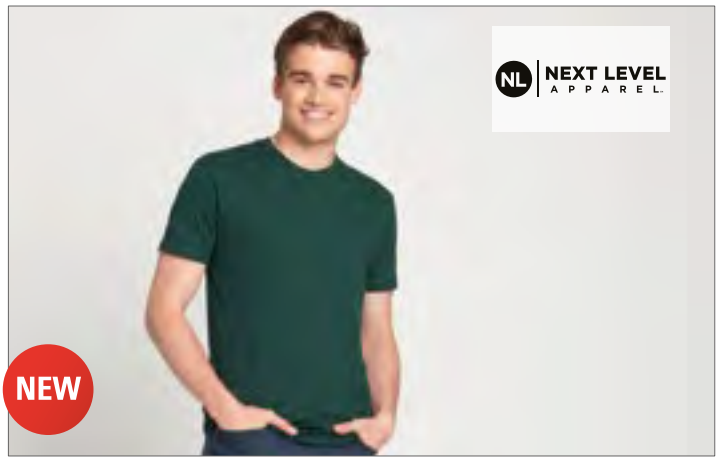

NX3600 |3600 **Men`s Crew Neck T-Shirt**

100% Baumwolle (Heather Grey: 90% Baumwolle / 10% Polyester)

XS, S, M, L, XL, XXL, 3XL, 4XL

145 g/m² — Next Level Apparel

XS, S, M, L, XL, XXL, 3XL, 4XL

BLACK	HEATHER GREY	MIDNIGHT NAVY	RED
ROYAL	WHITE		

XS, S, M, L, XL, XXL, 3XL

CARDINAL	COOL BLUE	CREAM	FOREST GREEN
HEAVY METAL	INDIGO	KELLY GREEN	LIGHT BLUE
LIGHT GREY (SOLID)	LIGHT PINK	MAROON	MILITARY GREEN
TAHITI BLUE	TURQUOISE		

Feine Jerseyware | 100 % gekämmte, ringgesponnene Baumwolle (Heather Grey: 90 % Baumwolle/10 % Polyester) | Rundhalsausschnitt | Eingesetzter Feinrippkragen | Heraustrennbares Etikett

BASIC T-SHIRTS (RUNDHALS-LIGHTWEIGHT BIS 150 G/M²)



Z155M |R-155M-0 **Men`s Slim T**

100% Baumwolle (Light Oxford: 93% Baumwolle / 7% Viskose)

S, M, L, XL, XXL

White 140 g/m², Coloured 145 g/m² Russell

APPLE	BLACK	BOTTLE GREEN	BRIGHT ROYAL
CANDY PINK	CLASSIC RED	CONVOY GREY (SOLID)	FRENCH NAVY
FUCHSIA	LIME	ORANGE	PURPLE
SKY	TURQUOISE	WHITE	YELLOW

Ringgesponnene Baumwolle | Schlauchwarenausführung (Light Oxford mit Seitennähten) | Nackenband | Moderne Farbpalette



Z155F |R-155F-0 **Ladies` Slim T**

100% Baumwolle (Light Oxford: 93% Baumwolle / 7% Viskose)

XS, S, M, L, XL

White 140 g/m², Coloured 145 g/m² Russell

APPLE	BLACK	BOTTLE GREEN	BRIGHT ROYAL
CANDY PINK	CLASSIC RED	CONVOY GREY (SOLID)	FRENCH NAVY
FUCHSIA	LIME	ORANGE	PURPLE
SKY	TURQUOISE	WHITE	YELLOW

Ringgesponnene Baumwolle | Seitennähte für eine feminine Passform | Nackenband | Moderne Farbpalette



NANO1000N |N1000 **NANO for men**

100% Baumwolle

S, M, L, XL, XXL

135 g/m² NANO

BLACK	WHITE

Ringgesponnene Baumwolle | Single-Jersey | Schlauchware | Pflegeetikett im Saum | Kleines Größenetikett im Nacken | Waschbar bis 40 °C | Casual Fit | Ethisch verantwortungsvoll produziert gemäß BSCI-Richtlinien

NANO1100 |N1100 **NANO for women**

100% Baumwolle

S, M, L, XL

135 g/m² NANO

BLACK	WHITE

Ringgesponnene Baumwolle | Single-Jersey | Weiter Halsausschnitt | Pflegeetikett in der Seitennaht | Kleines Größenetikett im Nacken | Seitennähte | Waschbar bis 40 °C | Regular Fit | Ethisch verantwortungsvoll produziert gemäß BSCI-Richtlinien



RY6424 |CA6424 **Atomic 150 T-Shirt**

100% Baumwolle (Grey Heather: 85% Baumwolle / 15% Viskose)

S, M, L, XL, XXL, 3XL, 4XL

150 g/m² Roly

S, M, L, XL, XXL, 3XL, 4XL

WHITE

S, M, L, XL, XXL, 3XL

BLACK	HEATHER GREY	KELLYGREEN
NAVY BLUE	ORANGE	RED
ROSETTE	ROYAL BLUE	TURQUOISE
YELLOW		

Single Jersey | T-Shirt mit doppellagigem runden Halsausschnitt | Verstärkte, verdeckte Nähte an Hals und Schulter | Ohne Seitennähte (tubular)



XO1400 |1400 **Men´s Roundneck T-Shirt**

100% Baumwolle

XS, S, M, L, XL, XXL, 3XL

140 g/m² X.O by Promodoro

AZUR BLUE	BERRY	BLACK	BRIGHT ROSE
FRENCH NAVY	HEATHER BLACK	HEATHER GREY	HEATHER NAVY
OLIVE	PETROL	STEEL GREY (SOLID)	WHITE

Gekämmte Baumwolle | Elegantes weiches Griffgefühl | Elastisch | Kragenfassung in self fabric | Neutrales Grössenetikett | Verstärkte Schulternähte | Doppelnähte | Seitennähte | Schmal geschnitten



XO1505 |1505 **Women´s Roundneck T-Shirt**

100% Baumwolle

XS, S, M, L, XL, XXL, 3XL

140 g/m² X.O by Promodoro

AZUR BLUE	BERRY	BLACK	BRIGHT ROSE
FRENCH NAVY	HEATHER BLACK	HEATHER GREY	HEATHER NAVY
OLIVE	PETROL	STEEL GREY (SOLID)	WHITE

Gekämmte Baumwolle | Elegantes weiches Griffgefühl | Elastisch | Kragenfassung in self fabric | Neutrales Grössenetikett | Verstärkte Schulternähte | Doppelnähte | Seitennähte | Schmal geschnitten



BCTM042 |TM042 **Inspire T / Men**

100% Baumwolle (Sports Grey: 90% Baumwolle / 10 % Viskose)

S, M, L, XL, XXL, 3XL

140 g/m² B&C

ATOLL	BLACK	DARK GREY (SOLID)	FUCHSIA
GOLD	KHAKI	LIGHT GREY	MILLENNIAL KHAKI
MILLENNIAL PINK	NAVY	ORANGE	REAL GREEN
RED	ROYAL BLUE	SPORT GREY (HEATHER)	URBAN ORANGE
URBAN PURPLE	WHITE		

100% gekämmte, ringgesponnene Bio-Baumwolle | Seitennähte sorgen für eine optimale Passform | Legerer Fit | Schmaler Kragen | Kragen- und Schulternähte sind mit einem weichen Kantenband verstärkt | Neutrales Größenlabel ohne Branding | B&C Collection ist Mitglied der Fair Wear Foundation



BCTW043 |TW043 **Inspire T / Women**

100% Baumwolle (Sports Grey: 90% Baumwolle / 10 % Viskose)

XS, S, M, L, XL, XXL

140 g/m² B&C

ATOLL	BLACK	DARK GREY (SOLID)	FUCHSIA
GOLD	KHAKI	LIGHT GREY	MILLENNIAL KHAKI
MILLENNIAL PINK	NAVY	ORANGE	REAL GREEN
RED	ROYAL BLUE	SPORT GREY (HEATHER)	URBAN ORANGE
URBAN PURPLE	WHITE		

100% gekämmte, ringgesponnene Bio-Baumwolle | Seitennähte sorgen für eine optimale Passform | Legerer Fit | Schmaler Kragen | Kragen- und Schulternähte sind mit einem weichen Kantenband verstärkt | Neutrales Größenlabel ohne Branding | B&C Collection ist Mitglied der Fair Wear Foundation

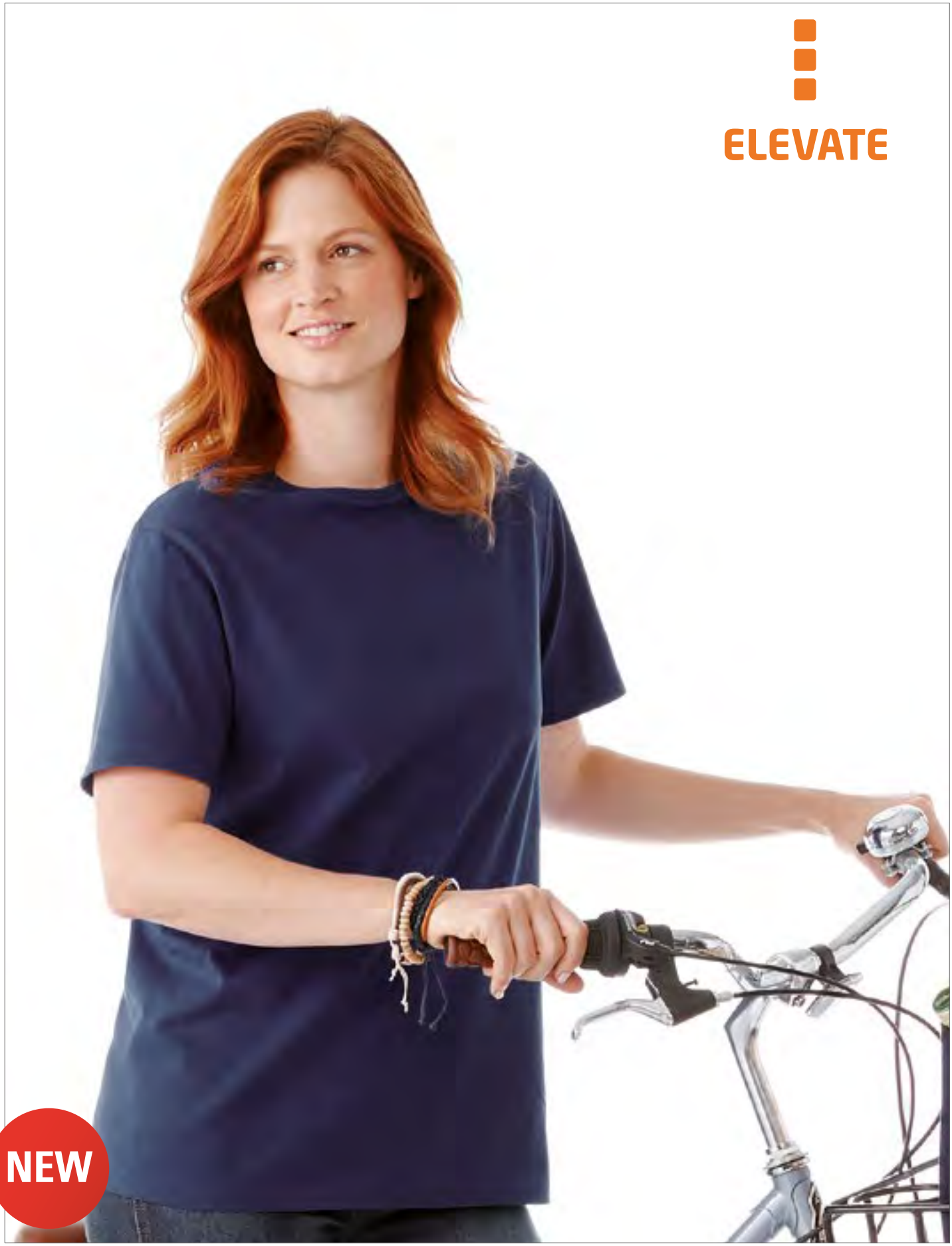

EL38023 |38023 **Finney Short Sleeve T-Shirt**

100% Baumwolle (Heather Grey: 92,5% Baumwolle / 7,5% Viskose; Heather Charcoal: 60% Baumwolle / 40% Polyester)

XXS, XS, S, M, L, XL, XXL, 3XL

140 g/m² Elevate

BLACK | HEATHER CHARCOAL | HEATHER GREY | NAVY | RED | WHITE

Individuelles Produkt-Branding für den Innenbereich | Ablösbares Label für Tragekomfort | Schlauchware | Rundhalsausschnitt | Flachstrickkragen | Schulter zu Schulter Nackenband | Doppelnaht an Kragen und Saum | Single-Jersey-Strick aus 100 % Baumwolle | 140 g/m²



G64000 |64000 Softstyle® T- Shirt

100% Baumwolle (Antique Cherry Red, Antique Heliconia, Antique Sapphire, Sport Grey: 90% Baumwolle / 10% Polyester; Heather Irish Green, Heather Military Green, Heather Navy, Heather Orange, Heather Purple, Heather Royal, Dark Heather: 65% Polyester / 35% Baumwolle)

S, M, L, XL, XXL, 3XL, 4XL

White 141 g/m², Coloured 150 g/m² Gildan

S, M, L, XL, XXL, 3XL, 4XL

BLACK	CHARCOAL (SOLID)	DAISY	DARK HEATHER
IRISH GREEN	MAROON	MILITARY GREEN	NAVY
ORANGE	RED	ROYAL	SAND
SAPPHIRE	SPORT GREY (HEATHER)	WHITE	

S, M, L, XL, XXL

ANTIQUE CHERRY RED (HEATHER)	ANTIQUE HELICONIA (HEATHER)	ANTIQUE SAPPHIRE (HEATHER)	AZALEA
BERRY	BLACKBERRY (HEATHER)	CARDINAL RED	CAROLINA BLUE
CHERRY RED	CHESTNUT	COBALT	CORAL SILK
CORNSILK	DARK CHOCOLATE	ELECTRIC GREEN	FOREST GREEN
GRAPHITE HEATHER	HEATHER AUBERGINE	HEATHER CARDINAL	HEATHER INDIGO
HEATHER IRISH GREEN	HEATHER MILITARY GREEN	HEATHER NAVY	HEATHER ORANGE
HEATHER PURPLE	HEATHER RADIANT ORCHID	HEATHER RED	HEATHER ROYAL
HEATHER SAPPHIRE	HELICONIA	INDIGO BLUE	

Modischer Kragen mit Doppelnaht | Durchgehendes Schulterband | Doppelnähte an Ärmeln und Bund | Ringgesponnene Baumwolle | Durch eine Vierteldrehung des Schlauchs bei der Verarbeitung wird eine Mittelfalte im Shirt vermieden

G64000L |64000L Softstyle® Ladies` T- Shirt

100% Baumwolle (Antique Cherry Red, Antique Heliconia, Antique Sapphire, Sport Grey: 90% Baumwolle / 10% Polyester; Dark Heather, Heather Orange, Heather Purple: 65% Polyester / 35% Baumwolle)

S, M, L, XL, XXL

White 141 g/m², Coloured 150 g/m² Gildan

ANTIQUE CHERRY RED (HEATHER)	ANTIQUE HELICONIA (HEATHER)	ANTIQUE SAPPHIRE (HEATHER)	AZALEA
BLACK	CHARCOAL (SOLID)	CHERRY RED	CHESTNUT
COBALT	CORNSILK	DAISY	DARK CHOCOLATE
DARK HEATHER	HEATHER ORANGE	HEATHER PURPLE	HELICONIA
INDIGO BLUE	IRISH GREEN	KIWI	LIGHT BLUE
LIGHT PINK	MINT GREEN	NAVY	PURPLE
RED	ROYAL	SAND	SAPPHIRE
SPORT GREY (HEATHER)	WHITE		

Kragen mit Doppelnähten | Nackenband von Schulter zu Schulter | Doppelnähte an Bund und Armabschlüssen | Ringgesponnene Baumwolle | Jersey, Soft Style Garn | Seitennähte | Heraustrennbares Etikett



BCTU01T |TU01T **T-Shirt #E150**

100% Baumwolle (Sport Grey: 85% Baumwolle / 15% Viskose, Ash: 99% Baumwolle / 1% Viskose)

XS, S, M, L, XL, XXL, 3XL, 4XL, 5XL

145 g/m² B&C

XS, S, M, L, XL, XXL, 3XL, 4XL, 5XL

BLACK	RED	ROYAL BLUE	SPORT GREY (HEATHER)
URBAN NAVY	WHITE		

XS, S, M, L, XL, XXL, 3XL

APRICOT	ASH (HEATHER)	ATOLL	AZURE
BEAR BROWN	BOTTLE GREEN	BURGUNDY	COBALT BLUE
DARK GREY (SOLID)	DEEP RED	DENIM	DIVA BLUE
ELECTRIC BLUE	FIRE RED	FUCHSIA	GOLD
KELLY GREEN	LIGHT NAVY	MILLENNIAL KHAKI	MILLENNIAL PINK
NATURAL	NAVY	ORANGE	ORCHID GREEN
PISTACHIO	RADIANT PURPLE	REAL TURQUOISE	SAND
SKY BLUE	SOLAR YELLOW	TURQUOISE	

100% einlaufvorbehandelte Ringspun-Baumwolle | Kurzärmeliges, ausgestelltes T-Shirt in unveränderter 150-Gramm-Qualität – seit 20 Jahren bei B&C | Zeitgemäße Passform | Schlauchförmiger Schnitt | Schmaler Kragen aus Rippstrick | Kragenband im Nacken | Satin-Label | 100 % ringgesponnene Baumwolle | Single Jersey | Einlaufvorbehandelt | Strapazierfähiger Stoff | Weiche und ebenmäßige Oberfläche | B&C Collection ist Mitglied der Fair Wear Foundation



BCTW02T |TW02T **T-Shirt #E150 / Women**

100% Baumwolle (Sport Grey: 85% Baumwolle / 15% Viskose, Ash: 99% Baumwolle / 1% Viskose)

XS, S, M, L, XL, XXL, 3XL

145 g/m² B&C

XS, S, M, L, XL, XXL, 3XL

BLACK	RED	ROYAL BLUE	SPORT GREY (HEATHER)
URBAN NAVY	WHITE		

XS, S, M, L, XL, XXL

APRICOT	ASH (HEATHER)	ATOLL	AZURE
BEAR BROWN	BOTTLE GREEN	BURGUNDY	COBALT BLUE
DARK GREY (SOLID)	DEEP RED	DENIM	DIVA BLUE
ELECTRIC BLUE	FIRE RED	FUCHSIA	GOLD
KELLY GREEN	LIGHT NAVY	MILLENNIAL KHAKI	MILLENNIAL PINK
NATURAL	NAVY	ORANGE	ORCHID GREEN
PISTACHIO	RADIANT PURPLE	REAL TURQUOISE	SAND
SKY BLUE	SOLAR YELLOW	TURQUOISE	

100% einlaufvorbehandelte Ringspun-Baumwolle | Kurzärmeliges Damen-T-Shirt in unveränderter 150-Gramm-Qualität – seit 20 Jahren bei B&C | Zeitgemäße Passform | Seitennähte | Schmaler Kragen aus Rippstrick | Bequeme Länge | Satin-Label | 100 % ringgesponnene Baumwolle | Single Jersey | Einlaufvorbehandelt | Strapazierfähiger Stoff | Weiche und ebenmäßige Oberfläche | B&C Collection ist Mitglied der Fair Wear Foundation



JHK150 |TSRA150 Regular T-Shirt

100% Baumwolle (Grey Melange: 85% Baumwolle / 15% Viskose, Ash: 98% Baumwolle / 2% Viskose, Heather Colours: 65% Polyester / 35% Baumwolle, Denim Heather: 60% Polyester / 40% Baumwolle)

XS, S, M, L, XL, XXL, 3XL, 4XL, 5XL
White 155 g/m², Coloured 160 g/m² JHK

XS, S, M, L, XL, XXL, 3XL, 4XL, 5XL

BLACK	GREY MELANGE	NAVY	RED
ROYAL BLUE	WHITE		

XS, S, M, L, XL, XXL

ASH MELANGE	AZURE	BOTTLE GREEN	BOTTLE GREEN HEATHER
BURGUNDY	BURGUNDY HEATHER	CAMOUFLAGE	CHARCOAL HEATHER
CHOCOLATE	DENIM HEATHER	FUCHSIA	KHAKI
LAVENDER HEATHER	MUSTARD HEATHER	PISTACHIO	PURPLE
SKY	TURQUOISE HEATHER	ZINC	

XS, S, M, L, XL, XXL, 3XL

DENIM	GOLD	GRAPHITE	KELLY GREEN
LIME	ORANGE	TURQUOISE	

Vorgeschrumpfte Baumwolle | Schlauchware ohne Seitennähte | Doppelnähte an Kragen, Bund und Ärmeln | Nackentape von Schulter zu Schulter | Lycra im Bündchen | Unisex



JHK152 |TSRLCMF Regular Lady Comfort T-Shirt

100% Baumwolle (Grey Melange: 85% Baumwolle / 15% Viskose, Heather Colours: 65% Polyester / 35% Baumwolle, Denim Heather: 60% Polyester / 40% Baumwolle, Fuchsia Fluor: 100% Polyester)

S, M, L, XL, XXL
145 g/m² JHK

AZALEA	AZURE	BLACK	BOTTLE GREEN HEATHER
BURGUNDY	BURGUNDY HEATHER	CARDINAL	CHARCOAL HEATHER
CHOCOLATE	DENIM HEATHER	FUCHSIA	FUCHSIA FLUOR
GOLD	GREY MELANGE	KELLY GREEN	LAVENDER HEATHER
LIME	MINT GREEN	MUSTARD HEATHER	NAVY
ORANGE	PINK	PURPLE	RASPBERRY
RED	ROYAL BLUE	SKY	TURQUOISE
TURQUOISE HEATHER	WHITE		

Single-Jersey | Körperangepasst



JHK601 |CURVS150 **Curves T-Shirt Lady**

100% Baumwolle

S (44), M (46), L (48), XL (50/52)

150 g/m² JHK

BLACK	FUCHSIA	GREY MELANGE
LIME	NAVY	RED
ROYAL BLUE	TURQUOISE	WHITE

Körpernahe Passform | Rundhals | 1x1 Ripp-Kragen | Single-Jersey | Doppelte Nähte an den Bündchen und am Saum



BL6004 |6004 **Women`s The Favorite T-Shirt**

100% Baumwolle (Athletic Heather: 90% Baumwolle / 10% Polyester, Heather Farben: 52% Baumwolle / 48% Polyester)

S, M, L, XL

145 g/m² Bella

ATHLETIC HEATHER	BERRY	BLACK	CHOCOLATE	CORAL	DARK GREY HEATHER
KELLY GREEN	MAROON	NAVY	ORANGE	RED	TEAL
TEAM PURPLE	TRUE ROYAL	WHITE	YELLOW		

Gekämmte, ringgesponnene Baumwolle | Schulterband | Lang geschnitten | Eng geschnittene Ärmel | Seitennähte



BCTU002 |TU002 **T-Shirt Exact 150**

100% Baumwolle (Sport Grey: 85% Baumwolle / 15% Viskose, Ash: 99% Baumwolle / 1% Viskose)

XS, S, M, L, XL, XXL, 3XL, 4XL

145 g/m² B&C

XS, S, M, L, XL, XXL, 3XL, 4XL

BLACK	NAVY	RED	ROYAL BLUE	SPORT GREY (HEATHER)	WHITE

XS, S, M, L, XL, XXL

DARK GREY (SOLID)

100% einlaufvorbehandelte Ringspun-Baumwolle | Nackenband | Exact-Kragen, doppelt gelegt | Rundhalsausschnitt in 1x1 Ripp-Strick mit Elasthan | Bund unten und Ärmelbund mit doppelter Steppnaht | Rundstrickware | B&C Collection ist Mitglied der Fair Wear Foundation



E1000 |1000/1090 **Basic-T**

100% Baumwolle (Sports Grey: 85% Baumwolle / 15% Viskose)

S, M, L, XL, XXL

150 g/m² Promodoro

BLACK	FIRE RED	GOLD
LIME GREEN	NAVY	ORANGE
ROYAL	WHITE	

Ringgesponnene, gekämmte Baumwolle | Single-Jersey | Schlauchwarenausführung | Doppelnahtverarbeitung am Kragen und an allen Säumen | Nackenband | Kragen mit Elasthan



CV3001 |3001 **Unisex Jersey Crew Neck T-Shirt**

100% Baumwolle

XS, S, M, L, XL, XXL

145 g/m² Canvas

BLACK	BROWN	CORAL	DEEP TEAL
FOREST	KELLY	MAROON	NAVY
ORANGE	RED	SOFT PINK	TEAL
TEAM PURPLE	TRUE ROYAL	WHITE	YELLOW

Leicht körperbetonte Passform | Sehr weiches Material | Baby-Knit-Jersey | Unisex-Artikel der Marke Bella | Gekämmte, ringgesponnene Baumwolle | Seitennähte | Retail Fit | Nackenband



CV3001CVC |3001CVC **Unisex Heather CVC Short Sleeve Tee**

52% Baumwolle / 48% Polyester (Athletic Heather: 90% Baumwolle / 10% Polyester)

XS, S, M, L, XL, XXL

145 g/m² Canvas

ATHLETIC HEATHER	DARK GREY HEATHER	HEATHER AQUA	HEATHER BLACK
HEATHER BLUE	HEATHER BROWN	HEATHER CARDINAL	HEATHER CLAY
HEATHER COLUMBIA BLUE	HEATHER DEEP TEAL	HEATHER FOREST	HEATHER GREEN
HEATHER ICE BLUE	HEATHER KELLY	HEATHER MAROON	HEATHER MIDNIGHT NAVY
HEATHER MINT	HEATHER NAVY	HEATHER OLIVE	HEATHER PEACH
HEATHER RED	HEATHER SEA GREEN	HEATHER STONE	HEATHER YELLOW GOLD

Leicht körperbetonte Passform | Sehr weiches Material | Baby-Knit-Jersey | Unisex | Gekämmte, ringgesponnene Baumwolle | Seitennähte | Retail Fit | Nackenband



AM2001 |2001W **Unisex Fine Jersey T-Shirt**

100% Baumwolle (Heather Grey: 90% Baumwolle / 10 % Polyester, Ash Grey: 99% Baumwolle / 1% Polyester)

XS, S, M, L, XL, XXL, 3XL

146 g/m² American Apparel

ARMY	ASH GREY	ASPHALT	BABY BLUE
BLACK	CRANBERRY	CRÈME	EGGPLANT
FOREST	GOLD	GRASS	HEATHER GREY
KELLY GREEN	LAPIS	LIEUTENANT	LIGHT BLUE
LIME	MINT	NAVY	NEW SILVER
OLIVE	ORANGE	RED	ROYAL BLUE
SLATE	SUNSHINE	TRUFFLE	TURQUOISE
WHITE			

Ringgesponnene, gekämmte Baumwolle | Band von Schulter zu Schulter und gesäumter Kragen | Ärmel und unterer Saum mit Doppelnaht | Langes, schmales Etikett aus doppeltem Satin | 100% Baumwolle bei Farbe Weiß | Nicht veredelte Artikel von American Apparel sind nicht für den Weiterverkauf bestimmt



AM2102 |2102W **Women`s Fine Jersey T-Shirt**

100% Baumwolle (Heather Grey: 90% Baumwolle / 10 % Polyester, Ash Grey: 99% Baumwolle / 1% Polyester)

S, M, L, XL, XXL

146 g/m² American Apparel

AQUA	ASPHALT	BLACK	CRANBERRY
EGGPLANT	FUCHSIA	GRASS	HEATHER GREY
KELLY GREEN	LAPIS	MINT	NAVY
NEW SILVER	OLIVE	PINK	PURPLE
RED	ROYAL BLUE	SLATE	SUNSHINE
TURQUOISE	WHITE		

Nicht veredelte Artikel von American Apparel sind nicht für den Weiterverkauf bestimmt



F131 |61-432-0 **Ladies Iconic T**

100% Baumwolle (Heather Grey: 97% Baumwolle / 3% Polyester; Dark Heather Grey, Heather Royal, Heather Green, Heather Navy, Heather Red, Heather Purple, Heather Burgundy: 50% Baumwolle / 50% Polyester)

XS, S, M, L, XL, XXL

White 145 g/m², Coloured 150 g/m² Fruit of the Loom

BLACK	CLASSIC OLIVE	COBALT BLUE	DARK GREY HEATHER	DEEP NAVY	FLAME	FOREST GREEN	FUCHSIA	HEATHER BURGUNDY
HEATHER GREEN	HEATHER GREY	HEATHER NAVY	HEATHER PURPLE	HEATHER RED	HEATHER ROYAL	KELLY GREEN	LIGHT GRAPHITE (SOLID)	NATURAL
RED	ROYAL BLUE	SUNFLOWER	WHITE	ZINC (SOLID)				

100% gekämmte, ringgesponnene Baumwolle | Weicher Griff | Feminine Passform mit Seitennähten | Rundhalsausschnitt mit 1x1-Rippstrick | Gleichfarbiges Nackenband | Neues Tear Away Label



F130 |61-430-0 **Iconic T**

100% Baumwolle (Heather Grey: 97% Baumwolle / 3% Polyester; Dark Heather Grey, Heather Royal, Heather Green, Heather Navy, Heather Red, Heather Purple, Heather Burgundy: 50% Baumwolle / 50% Polyester)

S, M, L, XL, XXL, 3XL, 4XL, 5XL
White 145 g/m², Coloured 150 g/m²

Fruit of the Loom

S, M, L, XL, XXL, 3XL, 4XL, 5XL

BLACK | HEATHER GREY | WHITE

S, M, L, XL, XXL, 3XL

CLASSIC OLIVE | COBALT BLUE | DARK HEATHER GREY | DEEP NAVY | FLAME | FOREST GREEN | HEATHER BURGUNDY | HEATHER GREEN | HEATHER NAVY | HEATHER PURPLE | HEATHER RED | HEATHER ROYAL | KELLY GREEN | LIGHT GRAPHITE (SOLID) | NATURAL | RED | ROYAL BLUE | SUNFLOWER | ZINC (SOLID)

100% gekämmte, ringgesponnene Baumwolle | Weicher Griff | Schmaler Fashion Fit | Rundhalsausschnnitt mit 1x1-Rippstrick | Gleichfarbiges Nackenband | Neues Tear Away Label



A980 |980 **Lightweight Tee**

100% Baumwolle (Heather Grey: 90% Baumwolle / 10% Polyester; Heather Blue, Heather Dark Grey, Heather Green, Heather Purple, Neon Blue, Neon Green, Neon Orange, Neon Pink, Neon Yellow: 65% Polyester / 35% Baumwolle; Heather Graphite: 50% Baumwolle / 50% Polyester; Heather Navy: 65% Polyester / 35% Baumwolle)

S, M, L, XL, XXL

150 g/m² Anvil

BLACK	CARIBBEAN BLUE	CHARCOAL (SOLID)	CITY GREEN
HEATHER BLUE	HEATHER DARK GREY	HEATHER GRAPHITE	HEATHER GREEN
HEATHER GREY	HEATHER NAVY	HEATHER PURPLE	LIGHT BLUE
NAVY	NEON GREEN	NEON ORANGE	NEON PINK
NEON YELLOW	RED	ROYAL BLUE	SMOKE (SOLID)
WHITE			

Ringgesponnene, gekämmte Baumwolle | Durchgehendes Schulterband | Vorgeschrumpft | Doppelnähte an Ärmeln und Saum | Schmales 1x1 Ripp-Halsbündchen | Heraustrennbares Etikett



A880 |880 **Women`s Lightweight Tee**

100% Baumwolle (Heather Grey: 90% Baumwolle / 10% Polyester; Heather Blue, Heather Dark Grey: 60% Polyester / 40% Baumwolle; Heather Graphite: 50% Baumwolle / 50% Polyester; Heather Navy: 65% Polyester / 35% Baumwolle)

S, M, L, XL, XXL

150 g/m² Anvil

BLACK	CARIBBEAN BLUE	HEATHER BLUE	HEATHER DARK GREY
HEATHER GRAPHITE	HEATHER GREY	HEATHER NAVY	NAVY
NEON PINK	RED	WHITE	

Ringgesponnene, gekämmte Baumwolle | Schulter-zu-Schulter Nackenband | Vorgeschrumpft | Doppelnähte an Ärmeln und Saum | Gesäumter Kragen | Heraustrennbares Etikett | Leicht taillierter Schnitt mit Seitennähten



L225 |11386 **Ladies` T-Shirt Miss**

100% Baumwolle (Grey Melange: 85% Baumwolle / 15% Viskose)

S, M, L, XL, XXL

150 g/m² SOL´S

APPLE GREEN	AQUA	ATOLL BLUE	CHOCOLATE
CORAL	DARK GREY (SOLID)	DARK PURPLE	DEEP BLACK
DUCK BLUE	FUCHSIA	GOLD	GREY MELANGE
HONEY	KELLY GREEN	KHAKI	LEMON
LIME	NAVY	ORANGE	ORCHID PINK
RED	ROYAL BLUE	SKY BLUE	WHITE

Taillierter Schnitt | Seitennähte | Nackenband | Feiner Halsausschnitt | Jersey-Kragen | Halbgekämmte Baumwolle



N140 |33S04 **Ace T-Shirt**

100% Baumwolle (Sports Grey: 90% Baumwolle / 10% Viskose)

S, M, L, XL, XXL, 3XL

150 g/m² Slazenger

APPLE GREEN	AQUA	BLACK	CLASSIC ROYAL BLUE
DARK RED	GREY (SOLID)	NAVY	SPORTS GREY (HEATHER)
WHITE			

Ringgesponnene Baumwolle | Doppelnähte an Ärmel und Saum | Schlauchware | Gewebtes Nackenlabel | 5% Elasthan im Kragen | Ripp-Strick-Kragen mit Nackenband



N280 |33S23 **Ace Ladies` T-Shirt**

100% Baumwolle

S, M, L, XL

150 g/m² Slazenger

APPLE GREEN	AQUA	BLACK	CLASSIC ROYAL BLUE
DARK RED	GREY (SOLID)	NAVY	SPORTS GREY (HEATHER)
WHITE			

Ringgesponnene, gekämmte Baumwolle | Nackenband | Kragen mit 5% Elasthan Ripp-Strick | Doppelnaht an den Ärmeln und am Abschluss | Leicht taillliertes T-Shirt mit Seitennähten



L01825 |01825 **Regent Women T-Shirt**

100% Baumwolle (Grey Melange: 85% Baumwolle / 15% Viskose)

S, M, L, XL, XXL

150 g/m²

SOL´S

APPLE GREEN	APRICOT	AQUA	ASH (HEATHER)	ATOLL BLUE	BOTTLE GREEN	BURGUNDY	CORAL	DARK GREY (SOLID)
DARK PURPLE	DEEP BLACK	DENIM	DUCK BLUE	FRENCH NAVY	FUCHSIA	GOLD	GREY MELANGE	KELLY GREEN
LEMON	MOUSE GREY (SOLID)	NAVY	ORANGE	ORCHID PINK	PURE GREY	RED	ROYAL BLUE	SKY BLUE
WHITE								

Kurzarm | Fitted cut | Seitennähte | Nackenband | Halbgekämmte, ringgesponnene Baumwolle



L150 | 11380 **Regent T-Shirt 150**

100% Baumwolle (Grey Melange: 85% Baumwolle / 15% Viskose; Ash: 98% Baumwolle / 2% Viskose)

XXS, XS, S, M, L, XL, XXL, 3XL

150 g/m² SOL'S

XXS, XS, S, M, L, XL, XXL, 3XL

APPLE GREEN | AQUA | ASH (HEATHER) | DEEP BLACK | DENIM | GOLD | GREY MELANGE | KELLY GREEN | NAVY
ORANGE | RED | ROYAL BLUE | WHITE

XXS, XS, S, M, L, XL, XXL

ARMY | ATOLL BLUE | DARK PURPLE | FUCHSIA | LEMON | ORCHID PINK | PALE PINK | SAND | SKY BLUE

XS, S, M, L, XL, XXL

APRICOT | BURGUNDY | CHOCOLATE | DUCK BLUE | EARTH | EMERALD | KHAKI | LIGHT GREY (SOLID) | LIGHT PURPLE
MEDIUM PINK | NATURAL | NEW LIME | PALE YELLOW | PURE GREY | SAGE GREEN | TANGO RED | ZINC (SOLID)

XS, S, M, L, XL, XXL, 3XL

BOTTLE GREEN | FRENCH NAVY | MOUSE GREY (SOLID)

Verstärkendes Nackenband | Vorgewaschene, halbgekämmte Baumwolle | Doppelt geripptes Kragenbündchen (2 cm) mit Elasthan | Schlauchware | Doppelnaht an Kragen, Ärmeln und Bund



JN001 |JN 001 **Round-T Medium**

100% Baumwolle

S, M, L, XL, XXL

150 g/m² James+Nicholson

ACID YELLOW	AQUA	ASH (HEATHER)	AUBERGINE
BLACK	BROWN	DARK GREEN	DARK GREY (SOLID)
DARK ORANGE	DARK ROYAL	FERN GREEN	GOLD YELLOW
GRAPHITE (SOLID)	GRENADINE	GREY HEATHER	IRISH GREEN
KHAKI	LIGHT BLUE	LIGHT GREY	LIGHT YELLOW
LILAC	LIME GREEN	MINT	NAVY
OLIVE	ORANGE	PACIFIC	PETROL
PINK	PURPLE	RED	

Ringgesponnene Baumwolle | Komfort-T-Shirt aus Single-Jersey | Rundhalsausschnitt mit Elasthan | Nackenband | Keine Seitennähte | Doppelnähte an Schultern, Hals- und Armausschnitt



JN901 |JN 901 **Ladies` Basic-T**

100% Baumwolle

S, M, L, XL, XXL, 3XL

150 g/m² James+Nicholson

ACID YELLOW	AQUA	ASH (HEATHER)	AUBERGINE
BLACK	BROWN	DARK GREEN	DARK GREY (SOLID)
DARK ORANGE	DARK ROYAL	FERN GREEN	GOLD YELLOW
GRAPHITE (SOLID)	GRENADINE	GREY HEATHER	IRISH GREEN
KHAKI	LIGHT BLUE	LIGHT GREY	LIGHT YELLOW
LILAC	LIME GREEN	MINT	NAVY
OLIVE	ORANGE	PACIFIC	PETROL
PINK	PURPLE	RED	

Ringgesponnene Baumwolle | Damen-T-Shirt mit Rundhalsausschnitt | Single-Jersey | Fein-Strick-Bündchen am weiten Ausschnitt | Nackenband | Leicht tailliert mit Seitennaht | Doppelnähte an Schultern, Hals- und Armausschnitt



TJ1000 |1000 **Basic Tee**

100% Baumwolle

S, M, L, XL, XXL, 3XL, 4XL, 5XL

150 g/m² Tee Jays

BLACK | BRIGHT YELLOW | DARK GREY (SOLID) | NAVY
RED | ROYAL | TURQUOISE | WHITE

Gekämmte, ringgesponnene Baumwolle | Doppelnähte | 2-lagiger Kragen mit Elasthan | Vorgeschrumpft | Rundgestrickt (Größen S-XXL) | Nackenband von Schulter zu Schulter



TJ1050 |1050 **Ladies` Basic Tee**

100% Baumwolle

S, M, L, XL, XXL

150 g/m² Tee Jays

BLACK | BRIGHT YELLOW | DARK GREY (SOLID) | NAVY
RED | ROYAL | TURQUOISE | WHITE

Gekämmte, ringgesponnene Baumwolle | 2-lagiger Kragen mit Lycra | Doppelnähte | Nackenband von Schulter zu Schulter | Modischer Schnitt | Vorgeschrumpft



P68 |M68 **Men`s Superstar T**

100% Baumwolle (Heather Grey Melange: 90% Baumwolle / 10% Viskose, Charcoal Grey Melange: 60% Baumwolle / 40% Polyester)

S, M, L, XL, XXL, 3XL

150 g/m² Mantis

S, M, L, XL, XXL, 3XL

BLACK | PURE WHITE

S, M, L, XL, XXL

DARK NAVY | HEATHER GREY MELANGE | SWISS NAVY | WARM RED | WASHED WHITE

S, M, L, XL

CHARCOAL GREY MELANGE | COBALT BLUE | FOREST GREEN | SOFT PINK | SURF BLUE

Ringgesponnene, gekämmte Baumwolle | Ziernaht an Ärmeln und Saum | Abreißbares Größenetikett | Schmale Einfassung am Kragen | Verstärkendes Nackenband | Moderner, schmaler Schnitt | Superweicher „Pfirsichhaut"-Jersey | Forest Green, Dark Navy, Surf Blue & Soft Pink: 100% Biobaumwolle | OCS 100: Dark Navy, Forest Green, Soft Pink, Surf Blue

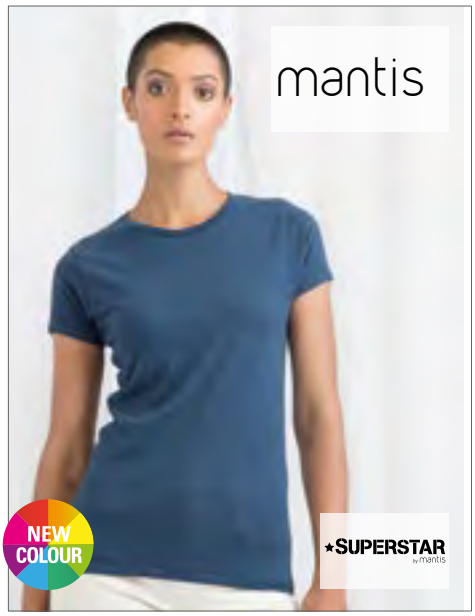

P69 |M69 **Women`s Superstar T**

100% Baumwolle (Heather Grey Melange: 90% Baumwolle / 10% Viskose)

S, M, L, XL

150 g/m² Mantis

BLACK | DARK NAVY | HEATHER GREY MELANGE
PURE WHITE | SOFT PINK | SURF BLUE
SWISS NAVY | WASHED WHITE

Ringgesponnene, gekämmte Baumwolle | Ziernaht an Ärmeln und Saum | Abreißbares Größenetikett | Schmale Einfassung am Kragen | Verstärkendes Nackenband | Superweicher „Pfirsichhaut"-Jersey | Dark Navy, Surf Blue & Soft Pink: 100% Biobaumwolle | OCS 100: Dark Navy, Soft Pink, Surf Blue



G64550L |64550L **Softstyle® Ladies` Deep Scoop T-Shirt**

100% Baumwolle (Heather Farben: 65% Polyester / 35% Baumwolle; Graphite Heather: 50% Baumwolle / 50 % Polyester)

S, M, L, XL, XXL

153 g/m² Gildan

AZALEA	BLACK	DARK HEATHER	GRAPHITE HEATHER
HEATHER AUBERGINE	HEATHER IRISH GREEN	HEATHER NAVY	HEATHER PURPLE
HEATHER RADIANT ORCHID	HEATHER ROYAL	MAROON	NAVY
RED	ROYAL	SPORT GREY (HEATHER)	WHITE

Ringgesponnene Baumwolle | Flügelärmel | Pflegeetikett | Doppelnaht an Ärmeln und Saum | Antaillierte Passform | Seitennaht | Nacken- und Schulterbänder | Deep Scoop Neck



JN911 |JN911 **Men`s Slim Fit-T**

100% Baumwolle

S, M, L, XL, XXL

160 g/m² James+Nicholson

AUBERGINE	BLACK	CARIBBEAN BLUE	COBALT
DARK ORANGE	FROG	GRAPHITE (SOLID)	GREY HEATHER
LIGHT BERRY	NAVY	RED	ROYAL
WHITE	YELLOW		

Figurbetontes Rundhals-T-Shirt | Einlaufvorbehandelter Single-Jersey | Körpernaher Schnitt mit Seitennähten | Halsbündchen aus 1x1 Feinripp | Nackenband



JN971 |JN971 **Ladies` Slim Fit-T**

100% Baumwolle

S, M, L, XL, XXL

160 g/m² James+Nicholson

BLACK	CARIBBEAN BLUE	COBALT	DARK ORANGE
FROG	GRAPHITE (SOLID)	GREY HEATHER	LIGHT BERRY
NAVY	RED	ROYAL	WHITE
YELLOW			

Taillierter Schnitt | Figurbetontes Rundhals-T-Shirt | Einlaufvorbehandelter Single-Jersey | Gekämmte Baumwolle | Körpernaher Schnitt mit Seitennähten | Halsbündchen aus 1x1 Feinripp | Nackenband



S9000 |ST9000 **Ben Crew Neck**

100% Baumwolle (Grey Heather: 85% Baumwolle / 15% Viskose)

S, M, L, XL, XXL

160 g/m² Stedman®

BLACK OPAL	CREAM WHITE	CRIMSON RED	DAISY YELLOW
DEEP LILAC	GREEN FLASH	GREY HEATHER	HAWAII BLUE
KING BLUE	MARINA BLUE	MILITARY GREEN	PUMPKIN
SLATE GREY (SOLID)	WHITE		

Ringspinn-Baumwolle | Single-Jersey | Eingefasster Ripp-Kragen | Kleines Größenetikett im Nacken | Pflegeetikett in der Seitennaht | Seitennähte | Waschbar bis 40 °C | Regular Fit | Ethisch verantwortungsvoll produziert gemäß BSCI-Richtlinien

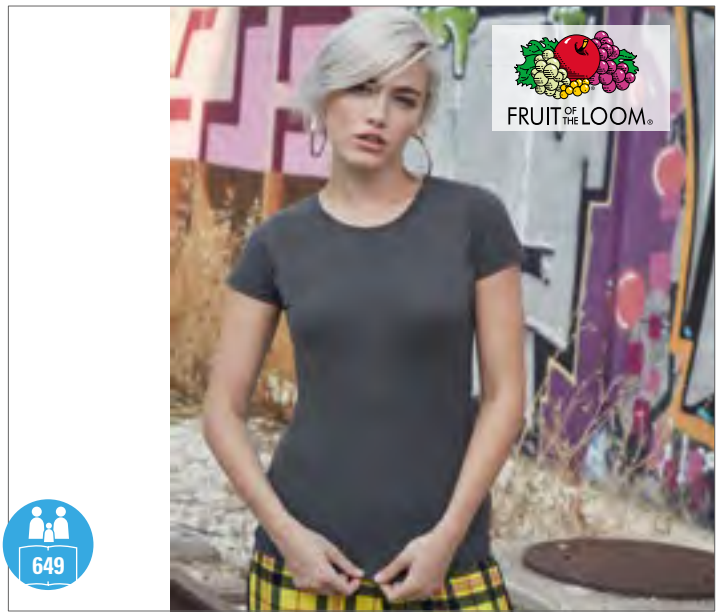

649

F151 |61-414-0 **Ladies Sofspun® T**

100% Baumwolle (Heather Grey: 97% Baumwolle / 3% Polyester)

XS, S, M, L, XL, XXL

White 160 g/m², Coloured 165 g/m² Fruit of the Loom

AZURE BLUE	BLACK	BURGUNDY	DEEP NAVY
FUCHSIA	HEATHER GREY	KELLY GREEN	LIGHT GRAPHITE (SOLID)
LIME	NAVY	ORANGE	RED
ROYAL BLUE	SUNFLOWER	WHITE	YELLOW
ZINC (SOLID)			

Sofspun®-Material mit weichem Griff | Moderner Schnitt mit geformten Seitennähten | Rundhals-Ausschnitt mit Baumwoll/Lycra® Ripp | Gleichfarbiges Nackenband



649

F150 |61-412-0 **Men`s Sofspun® T**

100% Baumwolle

S, M, L, XL, XXL, 3XL, 4XL, 5XL

White 160 g/m², Coloured 165 g/m² Fruit of the Loom

S, M, L, XL, XXL, 3XL, 4XL, 5XL

BLACK	HEATHER GREY	NAVY	WHITE

S, M, L, XL, XXL, 3XL

AZURE BLUE	BURGUNDY	DEEP NAVY	FUCHSIA
KELLY GREEN	LIGHT GRAPHITE (SOLID)	LIME	ORANGE
RED	ROYAL BLUE	SUNFLOWER	YELLOW
ZINC (SOLID)			

Sofspun®-Material mit weichem Griff | Moderner Schnitt | Rundhals-Ausschnitt mit Baumwoll/Lycra® Ripp | Gleichfarbiges Nackenband



S141 |ST2600 **Classic-T for women**

100% Baumwolle (Grey Heather: 85% Baumwolle / 15% Viskose)

XS, S, M, L, XL, XXL

155 g/m² Stedman®

XS, S, M, L, XL, XXL

BLACK OPAL	NAVY BLUE	SCARLET RED	WHITE

S, M, L, XL

BRIGHT LIME	BRIGHT ROYAL	BRILLIANT ORANGE	BURGUNDY RED
DARK CHOCOLATE	DEEP BERRY	GREY HEATHER	HUNTERS GREEN
KELLY GREEN	KIWI GREEN	LIGHT BLUE	OCEAN BLUE
ORANGE	REAL GREY	SOFT GREY	SWEET PINK
YELLOW			

Klassischer Bestseller | Ringspinn-Baumwolle | Nackenband | Seitennähte | Waschbar bis 40 °C | Regular Fit | Ethisch verantwortungsvoll produziert gemäß BSCI-Richtlinien



S140 |ST2000 **Classic-T**

100% Baumwolle (Grey Heather: 85% Baumwolle / 15% Viskose)

S, M, L, XL, XXL, 3XL, 4XL

155 g/m² Stedman®

S, M, L, XL, XXL, 3XL, 4XL

ASH (HEATHER)	BLACK OPAL	BLUE MIDNIGHT	BRIGHT ROYAL
GREY HEATHER	NAVY BLUE	SCARLET RED	WHITE

S, M, L, XL, XXL

BOTTLE GREEN	BRIGHT LIME	BRILLIANT ORANGE	BURGUNDY RED
DARK CHOCOLATE	DEEP BERRY	HUNTERS GREEN	KELLY GREEN
KIWI GREEN	LIGHT BLUE	OCEAN BLUE	ORANGE
REAL GREY	SOFT GREY	YELLOW	

Klassischer Bestseller | Ringspinn-Baumwolle | Schulter-Nackenband | Schlauchware | Waschbar bis 40 °C | Casual Fit | Ethisch verantwortungsvoll produziert gemäß BSCI-Richtlinien



S9630 ST9630 **Relax Crew Neck for men**

95% Baumwolle / 5% Elasthan (Grey Heather: 82% Baumwolle / 14% Viskose / 4% Elasthan)

S, M, L, XL, XXL

170 g/m² Stedman®

BLACK OPAL	BRIGHT ROYAL	DARK CHOCOLATE	GREY HEATHER
MARINA BLUE	SALMON	SCARLET RED	WHITE

Bequem geschnittenes Herren T-Shirt aus angenehm weichem Baumwoll-Elasthan-Gemisch | Single-Jersey „Full-Feeder" | Regular Fit | Verstärkte Schulternaht | Schmaler Kragen aus gleichem Material | Schmaler Ärmelsaum | Nackenband | Seitennähte | Kleines Größenetikett im Nacken | Pflegeetikett in der Seitennaht | Ethisch verantwortungsvoll produziert gemäß BSCI-Richtlinien



S9730 ST9730 **Relax Crew Neck for women**

95% Baumwolle / 5% Elasthan (Grey Heather: 82% Baumwolle / 14% Viskose / 4% Elasthan)

XS, S, M, L, XL

170 g/m² Stedman®

BLACK OPAL	BRIGHT ROYAL	DARK CHOCOLATE	GREY HEATHER
MARINA BLUE	SALMON	SCARLET RED	WHITE

Bequem geschnittenes Damen-T-Shirt aus angenehm weichem Baumwoll-Elasthan-Gemisch | Single-Jersey „Full-Feeder" | Regular Fit | Verstärkte Schulternaht | Schmaler Kragen aus gleichem Material | Schmaler Ärmelsaum | Nackenband | Seitennähte | Kleines Größenetikett im Nacken | Pflegeetikett in der Seitennaht | Ethisch verantwortungsvoll produziert gemäß BSCI-Richtlinien

BASIC T-SHIRTS (RUNDHALS-MIDWEIGHT 151 G/M² BIS 179 G/M²)



NH140 |K1 **T-Shirt K1**

100% Baumwolle

S, M, L, XL, XXL

165 g/m² Nath

BLACK	BURGUNDY	DARK GREY	DEEP NAVY
GREEN	GREY MELANGE	INDIGO BLUE	ORANGE
PISTACHIO	RED	ROYAL	SKY
TURQUOISE	WHITE	YELLOW	

Halbgekämmte Baumwolle | Schmaler Ripp-Kragen | Rundhalsausschnitt mit gleichfarbigem Nackenband | Seitennähte | Medium Fit

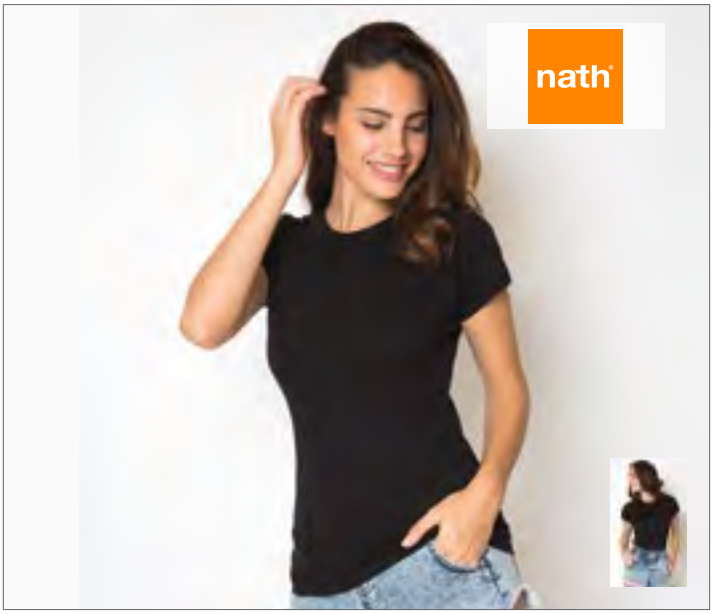

NH141 |K22 WOMAN **Women`s T-Shirt**

100% Baumwolle

S, M, L, XL, XXL

165 g/m² Nath

BLACK	BUBBLEGUM	DEEP NAVY	GREEN
PINK	RED	ROYAL	TURQUOISE
WHITE	YELLOW		

Halbgekämmte Baumwolle | Schmaler Ripp-Kragen | Rundhalsausschnitt mit gleichfarbigem Nackenband | Seitennähte | Körperbetonter Schnitt

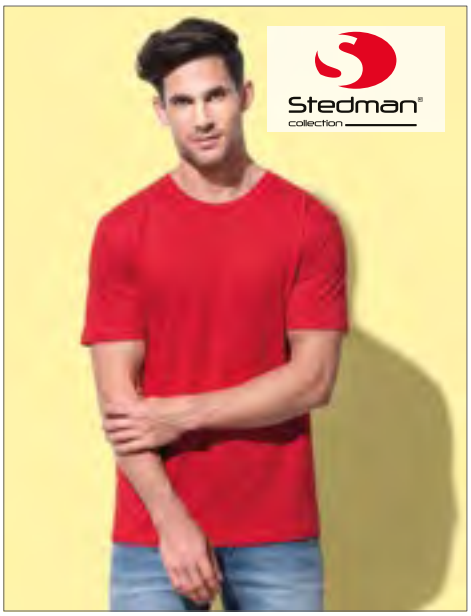

S2010 |ST2010 **Classic-T Fitted**

100% Baumwolle (Grey Heather: 85% Baumwolle / 15% Viskose)

S, M, L, XL, XXL

155 g/m² Stedman®

BLACK OPAL	BRIGHT ROYAL	DEEP BERRY
GREY HEATHER	KIWI GREEN	NAVY BLUE
SCARLET RED	WHITE	

Schulter-Nackenband | Schlauchware | Waschbar bis 40 °C | Body Fit | Ethisch verantwortungsvoll produziert gemäß BSCI-Richtlinien



Z180 |R-180M-0 **Classic T**

100% Baumwolle (Light Oxford: 93% Baumwolle / 7% Viskose)

XS, S, M, L, XL, XXL, 3XL, 4XL

White 175 g/m², Coloured 180 g/m² Russell

XS, S, M, L, XL, XXL, 3XL, 4XL

BLACK	BOTTLE GREEN	BRIGHT ROYAL	FRENCH NAVY	WHITE	

XS, S, M, L, XL, XXL

AZURE BLUE	BRIGHT RED	BURGUNDY	CLASSIC RED	LIGHT OXFORD (HEATHER)	LIME
PURE GOLD	PURPLE	SKY	WINTER EMERALD	YELLOW	

S, M, L, XL, XXL

CONVOY GREY (SOLID)

Ringgesponnene Baumwolle | Schlauchwarenausführung für hohe Formbeständigkeit | Schulter-zu-Schulter-Nackenband | Decknahteinfassung am Kragen | Doppelnähte an Arm- und Bundabschluss | Modischer 1x1 Ripp-Kragen

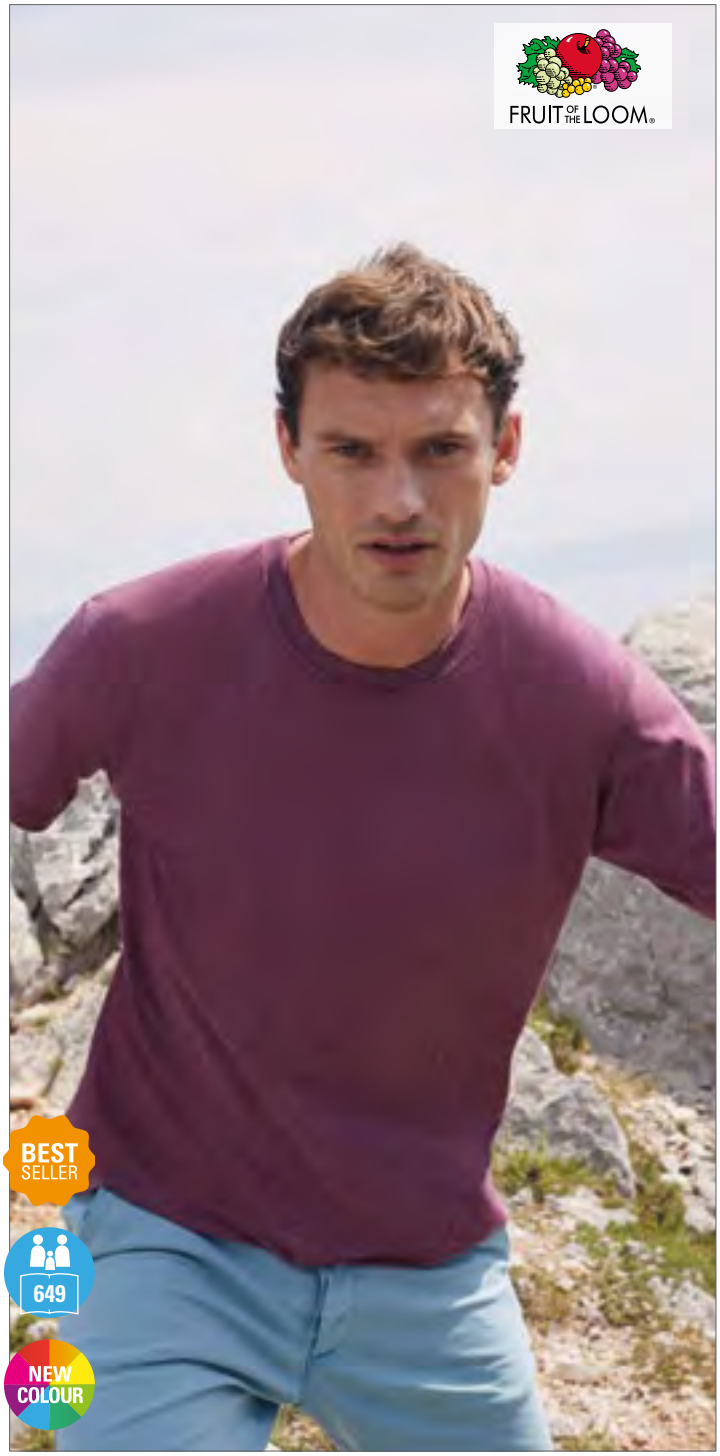

F140 |61-036-0 **Valueweight T**

100% Baumwolle (Heather Grey: 97% Baumwolle / 3% Polyester, Ash: 99% Baumwolle / 1% Polyester), (Vintage Heather Navy,Retro Heather Royal, Retro Heather Green, Vintage Heather Red,Dark Heather Grey: 50% Baumwolle / 50% Polyester)

S, M, L, XL, XXL, 3XL, 4XL, 5XL

White 160 g/m², Coloured 165 g/m² Fruit of the Loom

S, M, L, XL, XXL, 3XL, 4XL, 5XL

BLACK	HEATHER GREY	NAVY	WHITE

S, M, L, XL, XXL, 3XL

ASH (HEATHER)	AZURE BLUE	BOTTLE GREEN	BRICK RED
BURGUNDY	CHOCOLATE	CLASSIC OLIVE	DARK GREY HEATHER
DEEP NAVY	FUCHSIA	HEATHER BURGUNDY	HEATHER PURPLE
KELLY GREEN	KHAKI	LIGHT GRAPHITE (SOLID)	LIGHT PINK
LIME	NATURAL	ORANGE	PURPLE
RED	RETRO HEATHER GREEN	RETRO HEATHER ROYAL	ROYAL BLUE
SKY BLUE	SUNFLOWER	VINTAGE HEATHER NAVY	VINTAGE HEATHER RED
YELLOW			

Rundhalsausschnitt mit Baumwolle/Lycra® Ripp | Höhere Maschendichte für verbesserte Bedruckbarkeit | Gleichfarbiges Nackenband | ValueweightTs



F288N |61-372-0 **Ladies Valueweight T**

100% Baumwolle (Heather Grey: 97% Baumwolle / 3% Polyester), (Vintage Heather Navy, Retro Heather Royal, Retro Heather Green, Vintage Heather Red, Dark Heather Grey: 50% Baumwolle / 50% Polyester)

XS, S, M, L, XL, XXL

White 160 g/m², Coloured 165 g/m² Fruit of the Loom

AZURE BLUE	BLACK	BOTTLE GREEN	BURGUNDY
DARK GREY HEATHER	DEEP NAVY	FUCHSIA	HEATHER BURGUNDY
HEATHER GREY	HEATHER PURPLE	KELLY GREEN	LIGHT GRAPHITE (SOLID)
LIGHT PINK	LIME	NAVY	ORANGE
PURPLE	RED	RETRO HEATHER GREEN	RETRO HEATHER ROYAL
ROYAL BLUE	SKY BLUE	SUNFLOWER	VINTAGE HEATHER NAVY
VINTAGE HEATHER RED	WHITE	YELLOW	

Rundhalsausschnitt mit Baumwolle/Lycra® Ripp | Gleichfarbiges Nackenband | Feminine Passform mit Seitennähten | Höhere Maschendichte für verbesserte Bedruckbarkeit | ValueweightTs



G5000 |5000 **Heavy Cotton™ T- Shirt**

100% Baumwolle (Ash Grey: 99% Baumwolle / 1% Polyester; Antique Cherry Red, Antique Irish Green, Antique Jade Dome, Antique Orange, Antique Sapphire, Sport Grey: 90% Baumwolle / 10 % Polyester; Blackberry, Dark Heather, Lilac, Midnight, Russet, Sunset, Tweed, Heather Sapphire, Safety Pink, Graphite Heather: 50% Baumwolle / 50% Polyester)

S, M, L, XL, XXL, 3XL, 4XL, 5XL

White 175 g/m², Coloured 185 g/m² Gildan

S, M, L, XL, XXL, 3XL, 4XL, 5XL

BLACK	NAVY	RED	ROYAL	SPORT GREY (HEATHER)	WHITE

S, M, L, XL, XXL

ANTIQUE CHERRY RED (HEATHER)	ANTIQUE IRISH GREEN (HEATHER)	ANTIQUE JADE DOME (HEATHER)	ANTIQUE ORANGE (HEATHER)	ANTIQUE SAPPHIRE (HEATHER)	AZALEA	BLACKBERRY (HEATHER)	CARDINAL RED	CAROLINA BLUE
COBALT	CORNSILK	DAISY	FOREST GREEN	GRAPHITE HEATHER	HEATHER SAPPHIRE	HELICONIA	INDIGO BLUE	KIWI
LIGHT PINK	LILAC (HEATHER)	LIME	MIDNIGHT (HEATHER)	MINT GREEN	NATURAL	OLD GOLD	RUSSET (HEATHER)	SAFETY PINK
SAPPHIRE	SKY	SUNSET (HEATHER)	TWEED (HEATHER)					

S, M, L, XL, XXL, 3XL

ASH GREY (HEATHER)	CHARCOAL (SOLID)	DARK CHOCOLATE	DARK HEATHER	GOLD	IRISH GREEN	LIGHT BLUE	MAROON	MILITARY GREEN
ORANGE	PURPLE	SAND						

Doppelnähte an Kragen und Bund | Durch eine Vierteldrehung des Schlauchs bei der Verarbeitung wird eine Mittelfalte im Shirt vermieden | Durchgehendes Schulterband | Nahtloser Kragen mit Doppelnahtverarbeitung | TearAway-Label



651

G5000L |5000L **Heavy Cotton™ Ladies` T-Shirt**

100% Baumwolle (Sport Grey: 90% Baumwolle / 10% Polyester; Dark Heather, Heather Sapphire, Lilac, Sunset, Safety Pink, Graphite Heather: 50% Baumwolle / 50% Polyester)

S, M, L, XL, XXL, Coloured 185 g/m²

Gildan

AZALEA | BLACK | COBALT | CORNSILK | DAISY | DARK HEATHER | GRAPHITE HEATHER | HEATHER SAPPHIRE | LIGHT PINK
LILAC (HEATHER) | MINT GREEN | NAVY | RED | ROYAL | SAFETY PINK | SPORT GREY (HEATHER) | SUNSET (HEATHER) | WHITE

Vorgeschrumpftes Baumwoll-Jersey-Strick | Übergangslose Doppelnaht am Kragen | Durchgehendes Schulterband | Flügelärmel | Seitennähte in modisch sich verjüngendem Schnitt | Doppelnähte an Ärmeln und Saum



SW434 |SW434 **Ladies` Hefty Tee**

100% Baumwolle

S, M, L, XL

175 g/m² Starworld

BLACK | WHITE

Single-Jersey | Heavyweight T-Shirt | Seitennähte | Nackenband | Doppelnähte | 1x1 Ripp-Kragen mit Elasthan | Waschbar bis 40 °C | Vorgeschrumpfte, ringgesponnene Baumwolle | SEDEX geprüft

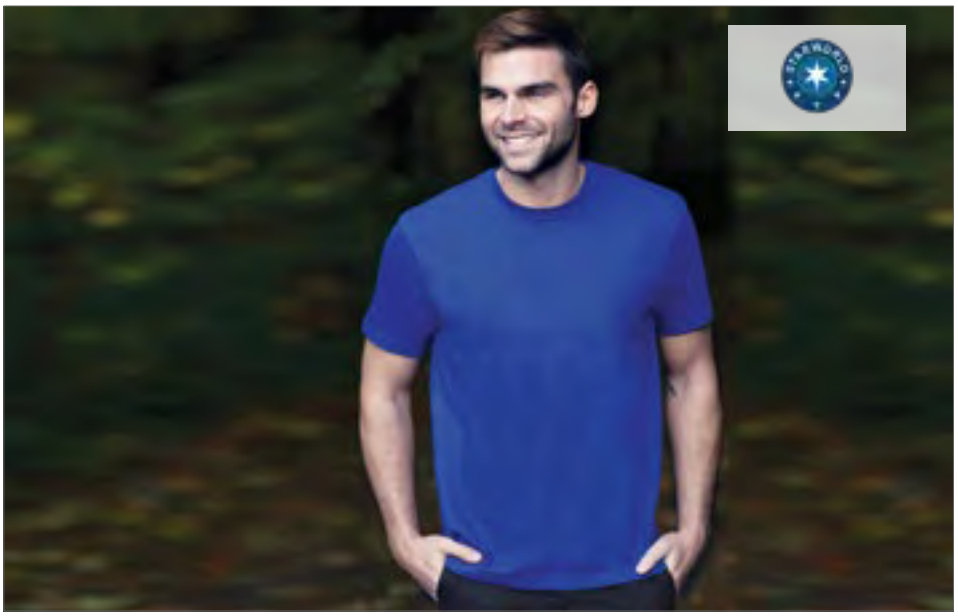

SW380 |SW380 **Hefty Tee**

100% Baumwolle (Ash: 98% Baumwolle / 2% Polyester, Heather Grey: 91% Baumwolle / 9% Polyester)

S, M, L, XL, XXL, 3XL

175 g/m² Starworld

S, M, L, XL, XXL, 3XL

BLACK | DEEP NAVY | WHITE

S, M, L, XL, XXL

ASH | BRIGHT RED | BURGUNDY | CHARCOAL | DEEP ROYAL | HEATHER GREY
STEEL GREY

Single-Jersey | Schlauchware | Großzügiger Schnitt, Regular fit | Nackenband | Doppelnähte | 1x1 Ripp-Kragen mit Elasthan | Vorgeschrumpfte, ringgesponnene Baumwolle | Waschbar bis 40 °C | SEDEX geprüft



JHK170 |TSRA170 **Regular Hit T-Shirt**

100% Baumwolle (Ash Melange: 98% Baumwolle / 2%Viskose; Grey Melange: 85% Baumwolle / 15% Viskose)

XS, S, M, L, XL, XXL, 3XL, 4XL, 5XL

ca. 170 g/m² JHK

XS, S, M, L, XL, XXL, 3XL, 4XL, 5XL

BLACK | BOTTLE GREEN | GREY MELANGE | NAVY | RED | ROYAL BLUE | WHITE

XS, S, M, L, XL, XXL, 3XL

ASH MELANGE | CARDINAL | GOLD | GRAPHITE | ORANGE

Schlauchware | Doppelte Naht am Kragen, an den Ärmeln und unten | Nackenband | TearAway Nackenlabel | Lycra Bündchen



E3005 |3005 **Women`s Premium-T**

100% Baumwolle (Sports Grey: 85% Baumwolle / 15% Viskose)/

XS, S, M, L, XL, XXL, 3XL

180 g/m² Promodoro

ALASKAN BLUE	ASH (HEATHER)	BABY BLUE	BLACK
BROWN	BURGUNDY	CHERRY BERRY	FIRE RED
FOREST	GOLD	GRAPHITE (SOLID)	JADE
KELLY GREEN	KHAKI	NAVY	NEW LIGHT GREY (SOLID)
ORANGE	ROYAL	SPORTS GREY (HEATHER)	STEEL GREY (SOLID)
TURQUOISE	WHITE	WILD LIME	

Leicht tailliert | Single-Jersey | Seitennähte | Gekämmte Baumwolle



E3000 |3000/3099 **Men`s Premium-T**

100% Baumwolle (Sports Grey: 85% Baumwolle / 15% Viskose)

XS, S, M, L, XL, XXL, 3XL, 4XL, 5XL

180 g/m² Promodoro

ALASKAN BLUE	ASH (HEATHER)	BABY BLUE	BLACK
BROWN	BURGUNDY	CHERRY BERRY	FIRE RED
FOREST	GOLD	GRAPHITE (SOLID)	JADE
KELLY GREEN	KHAKI	NAVY	NEW LIGHT GREY (SOLID)
ORANGE	ROYAL	SPORTS GREY (HEATHER)	STEEL GREY (SOLID)
TURQUOISE	WHITE	WILD LIME	

Doppelnahtverarbeitung am Kragen und allen Säumen | Nackenband | Kragen mit Elasthan | Single-Jersey | Ringgesponnene, gekämmte Baumwolle | Schlauchwarenausführung



G4100 |4100 **Premium Cotton® T-Shirt**

100% Baumwolle (Sport Grey: 90% Baumwolle / 10% Polyester)

S, M, L, XL, XXL, 3XL, 4XL
White 180 g/m², Coloured 185 g/m² Gildan

S, M, L, XL, XXL, 3XL, 4XL

BLACK	CHARCOAL (SOLID)	MILITARY GREEN	NAVY
RED	ROYAL	SPORT GREY (HEATHER)	WHITE

S, M, L, XL, XXL

AZALEA	CHESTNUT	CORNSILK	DAISY
FOREST GREEN	GOLD	HELICONIA	IRISH GREEN
LIGHT BLUE	LIME	ORANGE	PURPLE
SAPPHIRE			

Ringgesponnene Baumwolle | Doppelnähte an Armabschlüssen und Bund | Durchgehendes Schulterband | Nahtloser Kragen ca. 2 cm | Euro Fit | Durch eine Vierteldrehung des Schlauchs bei der Verarbeitung wird eine Mittelfalte im Shirt vermieden | Satin Label | TearAway-Label



G4100L |4100L **Premium Cotton® Ladies` T-Shirt**

100% Baumwolle (Sport Grey: 90% Baumwolle / 10% Polyester)

S, M, L, XL, XXL
White 180 g/m², Coloured 185 g/m² Gildan

AZALEA	BLACK	CORNSILK	HELICONIA
LIGHT BLUE	NAVY	RED	ROYAL
SAPPHIRE	SPORT GREY (HEATHER)	WHITE	

Vorgeschrumpftes, ringgesponnenes Baumwoll-Jersey-Strick | Durchgehendes Schulterband | Seitennähte | Modischer, sich verjüngender Schnitt | Doppelnähte an Ärmeln und Saum | TearAway-Label



G8000 |8000 **DryBlend® T-Shirt**

50% Baumwolle / 50% Polyester

S, M, L, XL, XXL
White 180 g/m², Coloured 190 g/m² Gildan

BLACK	IRISH GREEN	NAVY	ORANGE
RED	ROYAL	SPORT GREY (HEATHER)	WHITE

Vorgeschrumpftes Jersey-Strick | DryBlend® Technologie: Schnell trocknende Wirkung | Nahtloser Kragen 2 cm | Durchgehendes Schulterband | Transfer Label



JN002 |JN 002 **Round-T Heavy**

100% Baumwolle

S, M, L, XL, XXL, 3XL, 4XL, 5XL

180 g/m² James+Nicholson

ACID YELLOW	AQUA	ASH (HEATHER)	AUBERGINE
BLACK	BROWN	DARK GREEN	DARK GREY (SOLID)
DARK ORANGE	DARK ROYAL	FERN GREEN	GOLD YELLOW
GRAPHITE (SOLID)	GRENADINE	GREY HEATHER	IRISH GREEN
KHAKI	LIGHT BLUE	LIGHT GREY	LIGHT YELLOW
LILAC	LIME GREEN	MINT	NAVY
OLIVE	ORANGE	PACIFIC	PETROL
PINK	PURPLE	RED	

Komfort-T-Shirt aus strapazierfähigem Single-Jersey | Gekämmte, ringgesponnene Baumwolle | Rundhalsausschnitt mit Elasthan | Nackenband | Keine Seitennähte | Doppelnähte an Schultern, Hals- und Armausschnitt



Z010 |R-010M-0 **Heavy Duty Workwear T-Shirt**

100% Baumwolle (Light Oxford: 93% Baumwolle / 7% Viskose)

XS, S, M, L, XL, XXL, 3XL, 4XL

180 g/m² Russell

BLACK	BOTTLE GREEN	BRIGHT ROYAL	CLASSIC RED
FRENCH NAVY	LIGHT OXFORD (HEATHER)	ORANGE	WHITE

Gekämmte, ringgesponnene Baumwolle | Angenehm weich durch Enzymbehandlung | Doppelschichtige Schulterpasse für höhere Strapazierfähigkeit | Doppelnaht am Armausschnitt für zusätzliche Stabilität | Trocknergeeignet | Waschbar bis 60 °C



BCTU004 |TU004 **T-Shirt Exact 190**

100% Baumwolle (Sport Grey: 85% Baumwolle / 15% Viskose, Ash: 99% Baumwolle / 1% Viskose)

XS, S, M, L, XL, XXL, 3XL, 4XL

185 g/m² B&C

XS, S, M, L, XL, XXL, 3XL, 4XL

BLACK	NAVY	RED	SPORT GREY (HEATHER)
WHITE			

XS, S, M, L, XL, XXL

DARK GREY (SOLID)	ROYAL BLUE

100% einlaufvorbehandelte Ringspun-Baumwolle | Rundstrickware | Nackenband



BCTW04T |TW04T **T-Shirt #E190 / Women**

100% Baumwolle (Sport Grey: 85% Baumwolle / 15% Viskose, Ash: 99% Baumwolle / 1% Viskose)

XS, S, M, L, XL, XXL, 3XL

185 g/m² B&C

XS, S, M, L, XL, XXL, 3XL

BLACK	NAVY	RED	ROYAL BLUE
SPORT GREY (HEATHER)	WHITE		

XS, S, M, L, XL, XXL

APRICOT	ASH (HEATHER)	ATOLL	BOTTLE GREEN
BROWN	BURGUNDY	CHOCOLATE	COBALT BLUE
DARK GREY (SOLID)	DIVA BLUE	FIRE RED	GOLD
KELLY GREEN	MILLENNIAL LILAC	MILLENNIAL MINT	NATURAL
ORANGE	ORCHID GREEN	ORCHID PINK	PACIFIC GREY
PIXEL LIME	RADIANT PURPLE	SAND	SKY BLUE
SOLAR YELLOW	SORBET	STONE BLUE	SUNSET ORANGE
SWIMMING POOL	URBAN KHAKI	URBAN NAVY	

100% einlaufvorbehandelte Ringspun-Baumwolle | Kurzärmeliges Damen-T-Shirt in unveränderter 190-Gramm-Qualität – seit 20 Jahren bei B&C | Zeitgemäße Passform | Seitennähte | Schmaler Kragen aus Rippstrick unterstreicht die moderne Kragenöffnung | Bequeme Länge | Satin-Label | 100 % ringgesponnene Baumwolle | Einlaufvorbehandelt | Single Jersey | Strapazierfähiger Stoff | Weiche und ebenmäßige Oberfläche | B&C Collection ist Mitglied der Fair Wear Foundation



BCTU03T |TU03T **T-Shirt #E190**

100% Baumwolle (Sport Grey: 85% Baumwolle / 15% Viskose, Ash: 99% Baumwolle / 1% Viskose)

XS, S, M, L, XL, XXL, 3XL, 4XL, 5XL

185 g/m² B&C

XS, S, M, L, XL, XXL, 3XL, 4XL, 5XL

BLACK	NAVY	RED	ROYAL BLUE
SPORT GREY (HEATHER)	WHITE		

XS, S, M, L, XL, XXL, 3XL

APRICOT	ASH (HEATHER)	ATOLL	BOTTLE GREEN
BROWN	BURGUNDY	CHOCOLATE	COBALT BLUE
DARK GREY (SOLID)	DIVA BLUE	FIRE RED	GOLD
KELLY GREEN	MILLENNIAL LILAC	MILLENNIAL MINT	NATURAL
ORANGE	ORCHID GREEN	ORCHID PINK	PACIFIC GREY
PIXEL LIME	RADIANT PURPLE	SAND	SKY BLUE
SOLAR YELLOW	SORBET	STONE BLUE	SUNSET ORANGE
SWIMMING POOL	URBAN KHAKI	URBAN NAVY	

100% einlaufvorbehandelte Ringspun-Baumwolle | Kurzärmeliges, ausgestelltes T-Shirt in unveränderter 190-Gramm-Qualität seit 20 Jahren bei B&C | Zeitgemäße Passform | Schlauchförmiger Schnitt | Schmaler Kragen aus Rippstrick | Kragenband im Nacken | Satin-Label | 100 % ringgesponnene Baumwolle | Single Jersey | Einlaufvorbehandelt | Strapazierfähiger Stoff | Weiche und ebenmäßige Oberfläche | B&C Collection ist Mitglied der Fair Wear Foundation



S185 |ST2100 **Comfort-T**

100% Baumwolle (Grey Heather: 85% Baumwolle / 15% Viskose)

S, M, L, XL, XXL

185 g/m² Stedman®

BLACK OPAL	BLUE MIDNIGHT	BOTTLE GREEN	BRIGHT ROYAL
GREY HEATHER	LIGHT BLUE	NAVY BLUE	ORANGE
REAL GREY	SCARLET RED	WHITE	YELLOW

Ringgesponnene Baumwolle | Single-Jersey | Schulter-Nackenband | Schlauchware | Waschbar bis 40 °C | Casual Fit | Ethisch verantwortungsvoll produziert gemäß BSCI-Richtlinien



S2160 |ST2160 **Comfort-T Crew Neck for women**

100% Baumwolle (Grey Heather: 85% Baumwolle / 15% Viskose)

S, M, L, XL, XXL

185 g/m² Stedman®

BLACK OPAL	BRIGHT ROYAL	GREY HEATHER	NAVY BLUE
SCARLET RED	WHITE		

Ringspinn-Baumwolle | Nackenband | Seitennähte | Waschbar bei 40 °C | Ethisch verantwortungsvoll produziert gemäß BSCI-Richtlinien



G2000 |2000 **Ultra Cotton™ T-Shirt**

100% Baumwolle (Ash Grey: 99% Baumwolle / 1% Polyester; Sport Grey: 90% Baumwolle / 10% Polyester; Dark Heather, Heather Cardinale, Heather Navy, Safety Green, Safety Orange, Safety Pink: 50% Baumwolle / 50% Polyester)

S, M, L, XL, XXL, 3XL, 4XL, 5XL

White 190 g/m², Coloured 200 g/m² Gildan

S, M, L, XL, XXL, 3XL, 4XL, 5XL

ASH GREY (HEATHER) | BLACK | NAVY | RED | ROYAL | SAFETY GREEN | SAFETY ORANGE | SPORT GREY (HEATHER) | WHITE

S, M, L, XL, XXL

AZALEA | BLUE DUSK | CARDINAL RED | CAROLINA BLUE | CHARCOAL (SOLID) | CHERRY RED | CHESTNUT | CORNSILK | DAISY
DARK CHOCOLATE | DARK HEATHER | FOREST GREEN | GOLD | HEATHER CARDINAL | HEATHER NAVY | HELICONIA | ICE GREY (SOLID) | INDIGO BLUE
IRIS | IRISH GREEN | JADE DOME | KELLY GREEN | KIWI | LIGHT BLUE | LIGHT PINK | LIME | MAROON
METRO BLUE | MILITARY GREEN | NATURAL | OLIVE

Doppelnähte an Kragen, Saum und Armabschlüssen | Durchgehendes Schulterband | Durch eine Vierteldrehung des Schlauchs bei der Verarbeitung wird eine Mittelfalte im Shirt vermieden



TJ8000 |8000 **Sof Tee**

100% Baumwolle

S, M, L, XL, XXL, 3XL, 4XL, 5XL

185 g/m² Tee Jays

S, M, L, XL, XXL, 3XL, 4XL, 5XL

BLACK | DARK GREY (SOLID) | NAVY | RED | ROYAL | WHITE

S, M, L, XL, XXL, 3XL

AZURE | DARK GREEN | DARK OLIVE | DEEP RED | HEATHER GREY | INDIGO | LIGHT BLUE | OLIVE | POWDER GREY

Gekämmte, ringgesponnene Baumwolle | Hochwertiger, 2-lagiger Ripp-Kragen mit Lycra | Doppelnähte an Kragen, Ärmeln und Bund | Schulter zu Schulter Nackenband | Vorgeschrumpft | Sehr weiches Griffgefühl | Waschbar bis 60 °C | Rundgestrickt (S-XXL)



TJ8050 |8050 **Ladies` Sof Tee**

100% Baumwolle

S, M, L, XL, XXL, 3XL, 4XL, 5XL

185 g/m² Tee Jays

AZURE | BLACK | DARK GREY (SOLID) | DARK OLIVE | DEEP RED | INDIGO | LIGHT BLUE | NAVY | OLIVE | POWDER GREY | WHITE

Ringgesponnene Baumwolle | Femininer Schnitt | Mit Elasthan-Kragenband | Doppelt vorgeschrumpft | Waschbar bis 60 °C | Nackenband von Schulter zu Schulter



TJ8005 |8005 **Fashion Sof Tee**

100% Baumwolle

S, M, L, XL, XXL, 3XL

185 g/m² Tee Jays

BLACK | DARK GREY (SOLID) | NAVY | WHITE

Ringgesponnene, langfaserige Baumwolle | Weicher Griff | Waschbar bis 60 °C | Modisch schlank geschnittenes T-Shirt | Doppelt vorgeschrumpft



F185 |61-422-0 **Ringspun Premium T**

100% Baumwolle (Heather Grey: 97% Baumwolle / 3% Polyester)

S, M, L, XL, XXL, 3XL, 4XL, 5XL

White 190 g/m², Coloured 195 g/m² Fruit of the Loom

S, M, L, XL, XXL, 3XL, 4XL, 5XL

BLACK | HEATHER GREY | NAVY | WHITE

S, M, L, XL, XXL, 3XL

ASH (HEATHER) | BOTTLE GREEN | BURGUNDY | DEEP NAVY | FUCHSIA | KELLY GREEN | LIGHT GRAPHITE (SOLID) | ORANGE | RED | ROYAL BLUE | ZINC (SOLID)

100% gekämmte, ringgesponnene Baumwolle | Waschbar bis 60 °C | Ausschnitt mit BW-/Elasthan-Ripp-Strick



JHK190 |TSRA190 **Regular Premium T-Shirt**

100% Baumwolle (Grey Melange: 85% Baumwolle / 15% Polyester, Ash: 98% Baumwolle / 2% Polyester)

XS, S, M, L, XL, XXL, 3XL, 4XL, 5XL

190 g/m² JHK

XS, S, M, L, XL, XXL, 3XL, 4XL, 5XL

BLACK | GREY MELANGE | NAVY | RED
ROYAL BLUE | WHITE

XS, S, M, L, XL, XXL

ASH MELANGE | AZURE | BURGUNDY | CHOCOLATE
FOREST GREEN | GRAPHITE | KELLY GREEN | KHAKI
LAVENDER | ORANGE | PALE GREEN | PISTACHIO
PURPLE | RASPBERRY | SAND | SKY
TURQUOISE

XS, S, M, L, XL, XXL, 3XL

GOLD

Unisex Premium T-Shirt | Schlauchware ohne Seitennähte | Doppelnähte an Kragen, Bund und Ärmeln | Nackenband von Schulter zu Schulter | Lycra im Bündchen



JHK240 |TSRLPRM **Ladies` Regular Premium T-Shirt**

100% Baumwolle

S, M, L, XL, XXL

170 g/m² JHK

BLACK | FUCHSIA | GREY MELANGE | KELLY GREEN
RED | ROYAL BLUE | WHITE

Kurzärmeliges Damen-T-Shirt | Eng anliegend | Single-Jersey



F181 |61-044-0 **Super Premium T**

100% Baumwolle (Heather Grey: 97% Baumwolle / 3% Polyester; Ash: 99% Baumwolle / 1% Polyester)

S, M, L, XL, XXL, 3XL, 4XL, 5XL

White 190 g/m², Coloured 205 g/m² Fruit of the Loom

S, M, L, XL, XXL, 3XL, 4XL, 5XL

BLACK	HEATHER GREY	NAVY	WHITE

S, M, L, XL, XXL, 3XL

ASH (HEATHER)	BOTTLE GREEN	BURGUNDY	CLASSIC OLIVE
DEEP NAVY	LIGHT GRAPHITE (SOLID)	ORANGE	RED
ROYAL BLUE	SUNFLOWER	ZINC (SOLID)	

Rundhalsausschnitt mit Baumwolle/Lycra® Ripp | Höhere Maschendichte für verbesserte Bedruckbarkeit | Waschbar bis 60 °C | Durchgehendes, gleichfarbiges Nackenband



F186 |61-424-0 **Ladies Ringspun Premium T**

100% Baumwolle (Heather Grey: 97% Baumwolle / 3% Polyester)

XS, S, M, L, XL, XXL

White 190 g/m², Coloured 195 g/m² Fruit of the Loom

ASH (HEATHER)	BLACK	BOTTLE GREEN	BURGUNDY
DEEP NAVY	FUCHSIA	HEATHER GREY	KELLY GREEN
LIGHT GRAPHITE (SOLID)	NAVY	ORANGE	RED
ROYAL BLUE	WHITE	ZINC (SOLID)	

100% gekämmte, ringgesponnene Baumwolle | Weicher Griff | Feminine Passform mit Seitennähten | Waschbar bis 60 °C | Rundhalsausschnitt mit Baumwoll-/Elasthan-Ripp-Strick und doppelten Nähten | Durchgehendes Nackenband von Schulter zu Schulter



F182 |61-212-0 **Heavy Cotton T**

100% Baumwolle (Heather Grey: 97% Baumwolle / 3% Polyester)

S, M, L, XL, XXL, 3XL

White 185 g/m², Coloured 195 g/m² Fruit of the Loom

BLACK	HEATHER GREY	NAVY	RED
ROYAL BLUE	WHITE		

Rundhalsausschnitt gerippt mit gleichfarbigem Nackenband | Doppelnähte an Ärmeln und Bund



L190 |11500 **Imperial T-Shirt**

100% Baumwolle (Grey Melange: 85% Baumwolle / 15% Viskose; Ash: 98% Baumwolle / 2% Viskose)

XS, S, M, L, XL, XXL, 3XL, 4XL, 5XL

190 g/m²

SOL´S

XS, S, M, L, XL, XXL, 3XL, 4XL, 5XL

DEEP BLACK | FRENCH NAVY | GOLD | KELLY GREEN | ORANGE | RED | WHITE

XS, S, M, L, XL, XXL

CHOCOLATE | DARK PURPLE | KHAKI | SKY BLUE

S, M, L, XL, XXL

APPLE GREEN | ARMY | ATOLL BLUE | BURGUNDY | CARIBBEAN BLUE | CHILI RED | CREAM | EARTH | EMERALD
FUCHSIA | HIBISCUS | ICE BLUE | LEMON | LIGHT GREY (SOLID) | LIGHT PURPLE | ORCHID PINK | PETROLEUM BLUE | SAGE GREEN
SAND | TANGO RED | ULTRAMARINE | ZINC (SOLID)

S, M, L, XL, XXL, 3XL, 4XL, 5XL

AQUA | ASH (HEATHER) | BOTTLE GREEN | DARK GREY (SOLID) | DENIM | GREY MELANGE | MOUSE GREY (SOLID) | NAVY | ROYAL BLUE

Unisex-Rundhals T-Shirt | Doppelnähte an Ärmeln und Bund | Ripp-Kragen mit Elasthan-Anteil | Verstärktes Nackenband | Schlauchware



L191 |11502 **Imperial Women T-Shirt**

100% Baumwolle (Grey Melange: 85% Baumwolle / 15% Viskose; Ash: 98% Baumwolle / 2% Viskose)

S, M, L, XL, XXL

190 g/m²

SOL´S

APPLE GREEN	AQUA	ASH (HEATHER)	ATOLL BLUE	BOTTLE GREEN	CARIBBEAN BLUE	CHOCOLATE	DARK GREY (SOLID)	DARK PURPLE
DEEP BLACK	DENIM	EMERALD	FRENCH NAVY	FUCHSIA	GOLD	GREY MELANGE	HIBISCUS	KELLY GREEN
KHAKI	LEMON	LIGHT PURPLE	MOUSE GREY (SOLID)	NAVY	ORANGE	ORCHID PINK	PETROLEUM BLUE	RED
ROYAL BLUE	SKY BLUE	ULTRAMARINE	WHITE					

Halbgekämmte Baumwolle | Rippkragen | Verstärktes Nackenband | Taillierter Schnitt | Feiner Halsausschnitt | Seitennähte



JN800 |JN 800 **Workwear-T Men**

100% Baumwolle

S, M, L, XL, XXL, 3XL, 4XL, 5XL, 6XL

200 g/m² James+Nicholson

BLACK	CARBON	GREY HEATHER	LIGHT BLUE
NAVY	ORANGE	RED	ROYAL
WHITE			

Gekämmte, ringgesponnene Baumwolle | Strapazierfähiges, klassisches Herren-T-Shirt | Einlaufvorbehandeltes, hochwertiges Single-Jersey mit optimaler Formbeständigkeit | Schnitt garantiert optimale Bewegungsfreiheit | Doppelnähte | Nackenband | Weiß: waschbar bis 95 °C | Farbig: waschbar bis 60 °C | Trocknergeeignet



JN802 |JN 802 **Workwear-T Women**

100% Baumwolle

S, M, L, XL, XXL

200 g/m² James+Nicholson

BLACK	CARBON	DARK GREEN	GREY HEATHER
LIGHT BLUE	NAVY	ORANGE	RED
ROYAL	WHITE		

Gekämmte, ringgesponnene Baumwolle | Strapazierfähiges, klassisches Damen-T-Shirt | Einlaufvorbehandeltes, hochwertiges Single-Jersey mit optimaler Formbeständigkeit | Schnitt garantiert optimale Bewegungsfreiheit | Leicht tailliert | Doppelnähte | Nackenband | Weiß: waschbar bis 95 °C | Farbig: waschbar bis 60 °C | Trocknergeeignet



L01836 |01836 **Murphy Men Tee-Shirt**

100% Baumwolle (Grey Melange: 85% Baumwolle / 15% Viskose)

S, M, L, XL, XXL, 3XL

200 g/m² SOL´S

DEEP BLACK | FRENCH NAVY | GREY MELANGE | HIBISCUS
MINT | SLATE BLUE | WHITE

Kurzarm | Seitennähte | Gekämmte, ringgesponnene Baumwolle | Nackenband



L01837 |01837 **Murphy Women Tee-Shirt**

100% Baumwolle (Grey Melange: 85% Baumwolle / 15% Viskose)

S, M, L, XL, XXL

200 g/m² SOL´S

DEEP BLACK | FRENCH NAVY | GREY MELANGE | HIBISCUS
MINT | SLATE BLUE | WHITE

Eingefasster Kragen | Seitennähte | Gekämmte, ringgesponnene Baumwolle | Nackenband



GH000 |H000 **Hammer Adult T-Shirt**

100% Baumwolle (Graphite Heather 50% Baumwolle / 50% Polyester / Sport Grey 90% Baumwolle / 10% Polyester)

S, M, L, XL, XXL, 3XL, 4XL, 5XL

203 g/m² Gildan

BERRY	BLACK	CHALKY MINT	CHAMBRAY
CORAL SILK	DAISY	FLO BLUE	GRAPHITE HEATHER
IRIS	IRISH GREEN	LAGOON BLUE	LIGHT PINK
SPORT DARK GREEN	SPORT DARK MAROON	SPORT DARK NAVY	SPORT GREY (HEATHER)
SPORT PURPLE	SPORT ROYAL	SPORT SCARLET RED	WHITE

Klassische Passform | Nahtloser, nicht abgesteppter Kragen, 2,3 cm breit | Kragen- und Schulterband | Heraustrennbares Etikett | Ärmel und unterer Saum 2,3 cm breit mit Doppelnaht eingefasst | Durch eine Vierteldrehung des Schlauchs bei der Verarbeitung wird eine Mittelfalte im T-Shirt vermieden



Z215 |R-215M-0 **Classic Heavyweight T-Shirt**

100% Baumwolle

S, M, L, XL, XXL

White 210 g/m², Coloured 215 g/m² Russell

BLACK	BRIGHT ROYAL	CLASSIC RED	FRENCH NAVY
WHITE			

Gekämmte, ringgesponnene Baumwolle | Decknahteinfassung am Kragen | Schlauchwarenausführung für hohe Formbeständigkeit | Schulter-zu-Schulter-Nackenband | Modischer 1x1 Ripp-Kragen



N200 |33S06 **Return Ace T-Shirt**

100% Baumwolle (Sports Grey: 90% Baumwolle / 10% Viskose)

S, M, L, XL, XXL, 3XL

190 g/m² Slazenger

BLACK	CLASSIC ROYAL BLUE	DARK GREY (SOLID)	DARK RED
GREY MELANGE	NAVY	SPORTS GREY (HEATHER)	WHITE

Ringgesponnene Baumwolle | Schulter zu Schulter Nackenband | Doppelnähte an Ärmel und Saum | 5% Elasthan im Kragen | Schlauchware | Ripp-Strick-Kragen



F243 |61-428-0 **Original Long Sleeve T**

100% Baumwolle (Heather Grey: 97% Baumwolle / 3% Polyester)

S, M, L, XL, XXL, 3XL, 4XL, 5XL

White 135 g/m², Coloured 145 g/m² Fruit of the Loom

S, M, L, XL, XXL, 3XL, 4XL, 5XL

BLACK | HEATHER GREY | WHITE

S, M, L, XL, XXL, 3XL

DEEP NAVY | LIGHT GRAPHITE (SOLID) | RED | ROYAL BLUE

Rundhalsausschnitt gerippt mit gleichfarbigem Nackenband | Höhere Maschendichte für bessere Bedruckbarkeit



G64400 |64400 **Softstyle® Long Sleeve T-Shirt**

100% Baumwolle (Sport Grey: 90% Baumwolle / 10% Polyester)

S, M, L, XL, XXL

White 141 g/m², Coloured 150 g/m² Gildan

BLACK | CHARCOAL (SOLID) | NAVY | ORANGE
RED | ROYAL | SPORT GREY (HEATHER) | WHITE

Doppelnähte an Armabschlüssen und Bund | Durchgehendes Schulterband | Nahtloser Kragen | Offene Armabschlüsse | Durch eine Vierteldrehung des Schlauchs bei der Verarbeitung wird eine Mittelfalte im Shirt vermieden

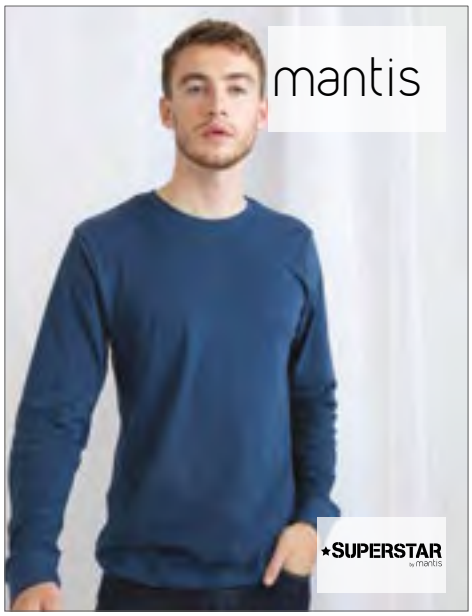

P86 |M86 **Men`s Superstar Long Sleeve T**

100% Baumwolle (Heather Grey Melange: 90% Baumwolle / 10% Viskose)

S, M, L, XL

150 g/m² Mantis

BLACK | HEATHER GREY MELANGE | PURE WHITE
SWISS NAVY

100% ringgesponnene, gekämmte Baumwolle | Ultraweiches Material (Peach finish) | Lange Ärmel mit 1x1 Ripp-Bündchen | Flatlock-X-Detail vorne am Kragen | Einfassung im Nacken für Formbeständigkeit | Abreißbares Größenetikett | Doppelnähte am Saum



S240 |ST2500 **Classic-T Long Sleeve**

100% Baumwolle (Grey Heather: 85% Baumwolle / 15% Viskose)

S, M, L, XL, XXL

155 g/m² Stedman®

BLACK OPAL | BLUE MIDNIGHT | BRIGHT ROYAL
GREY HEATHER | NAVY BLUE | SCARLET RED
WHITE

Ringspinn-Baumwolle | Schulter-Nackenband | Schlauchware | Ohne Ärmelbündchen | Waschbar bis 40 °C | Casual Fit | Ethisch verantwortungsvoll produziert gemäß BSCI-Richtlinien



G64400L |64400L **Softstyle® Ladies` Long Sleeve T-Shirt**

100% Baumwolle (Sport Grey: 90% Baumwolle / 10% Polyester)

S, M, L, XL, XXL

White 141 g/m², Coloured 150 g/m² Gildan

AZALEA | BLACK | CHARCOAL (SOLID)
LIGHT BLUE | NAVY | RED
SPORT GREY (HEATHER) | WHITE

Doppelnaht an Kragen, Bund und Saum | Seitennähte | Durchgehendes Schulterband



L245 | 11425 **Women`s Long Sleeves-T Majestic**

100% Baumwolle (Grey Melange: 85% Baumwolle / 15% Viskose)

S, M, L, XL, XXL

150 g/m²

SOL´S

AQUA	DARK GREY (SOLID)	DEEP BLACK	GREY MELANGE
KELLY GREEN	KHAKI	NAVY	ORANGE
ORCHID PINK	OXBLOOD	RED	ULTRAMARINE
WHITE			

Halbgekämmte Baumwolle | Figurbetonter Schnitt | Rundhals mit Elasthan Feinripp-Rand | Seitennähte | Dekolletiert | Nackenband | Bündchen ohne Feinripp



L241 | 11420 **Langarm T-Shirt Monarch**

100% Baumwolle (Grey Melange: 85% Baumwolle / 15% Viskose)

S, M, L, XL, XXL, 3XL, 4XL, 5XL

150 g/m²

SOL´S

AQUA	DARK GREY (SOLID)	DEEP BLACK	GREY MELANGE
KELLY GREEN	KHAKI	NAVY	ORANGE
OXBLOOD	RED	ULTRAMARINE	WHITE

Schlauchware | Verstärkendes Nackenband | Elasthan Ripp-Strick-Kragen | Doppelnaht an Kragen sowie Ärmeln und Bund | Halbgekämmte Baumwolle



G2400 |2400 **Ultra Cotton™ Long Sleeve T- Shirt**

100% Baumwolle (Ash Grey: 99% Baumwolle / 1% Polyester; Sport Grey: 90% Baumwolle / 10% Polyester; Dark Heather, Safety Green, Safety Orange: 50% Baumwolle / 50% Polyester)

S, M, L, XL, XXL

White 190 g/m², Coloured 200 g/m² Gildan

ASH GREY (HEATHER)	BLACK	CARDINAL RED	CAROLINA BLUE
CHARCOAL (SOLID)	DARK CHOCOLATE	DARK HEATHER	FOREST GREEN
GOLD	IRISH GREEN	LIGHT BLUE	LIGHT PINK
MAROON	NAVY	ORANGE	RED
ROYAL	SAFETY GREEN	SAFETY ORANGE	SPORT GREY (HEATHER)
WHITE			

Safety Green und Safety Orange entsprechen den ANSI / ISEA 107 High Visibility Standards | Doppelnähte an Kragen und Bund | Durchgehendes Schulterband | Durch eine Vierteldrehung des Schlauchs bei der Verarbeitung wird eine Mittelfalte im Shirt vermieden | Ripp-Bündchen



GH400 |H400 **Hammer Adult Long Sleeve T-Shirt**

100% Baumwolle

S, M, L, XL, XXL, 3XL, 4XL, 5XL

203 g/m2 Gildan

BLACK	CHAMBRAY	CORAL SILK	FLO BLUE
GRAPHITE HEATHER	LAGOON BLUE	SPORT DARK NAVY	SPORT GREY (HEATHER)
SPORT SCARLET RED	WHITE		

Klassische Passform | Nahtloser, nicht abgesteppter Kragen, 2,3 cm breit | Kragen- und Schulterband | Heraustrennbares Etikett | Rippenbündchen | Unterer Saum 2,3 cm breit mit Doppelnaht eingefasst | Durch eine Vierteldrehung des Schlauchs bei der Verarbeitung wird eine Mittelfalte im T-Shirt vermieden



F240 |61-038-0 **Valueweight Long Sleeve T**

100% Baumwolle (Heather Grey: 97% Baumwolle / 3% Polyester, Dark Heather Grey: 50% Baumwolle / 50% Polyester)

S, M, L, XL, XXL, 3XL, 4XL, 5XL

White 160 g/m², Coloured 165 g/m² Fruit of the Loom

S, M, L, XL, XXL, 3XL, 4XL, 5XL

BLACK | HEATHER GREY | WHITE

S, M, L, XL, XXL, 3XL

DARK GREY HEATHER | DEEP NAVY | LIGHT GRAPHITE (SOLID) | RED | ROYAL BLUE

Rundhalsausschnitt mit Baumwolle/Lycra® Ripp | Gleichfarbiges Nackenband | Höhere Maschendichte für verbesserte Bedruckbarkeit



F242N |61-404-0 **Ladies Valueweight Longs Sleeve T**

100% Baumwolle, (Dark Heather Grey: 50% Baumwolle / 50% Polyester)

XS, S, M, L, XL, XXL

White 160 g/m², Coloured 165 g/m² Fruit of the Loom

BLACK | DARK GREY HEATHER | WHITE

Rundhalsausschnitt mit Baumwolle/Lycra® Ripp | Gleichfarbiges Nackenband | Feminine Passform mit Seitennähten | Höhere Maschendichte für verbesserte Bedruckbarkeit



BCTU003 |TU003 **T-Shirt Exact 150 Long Sleeve**

100% Baumwolle (Sport Grey: 85% Baumwolle / 15% Viskose, Ash: 99% Baumwolle / 1% Viskose)

S, M, L, XL, XXL, 3XL

145 g/m² B&C

S, M, L, XL, XXL, 3XL

BLACK | NAVY | RED | WHITE

S, M, L, XL, XXL

ASH (HEATHER) | ATOLL | BOTTLE GREEN | DARK GREY (SOLID) | ROYAL BLUE | SPORT GREY (HEATHER)

100% einlaufvorbehandelte Ringspun-Baumwolle | Nackenband | Exact-Rundhalsausschnitt, doppelt gelegt | Kragen in 1x1 Ripp-Strick mit Elasthan | Bund unten und Ärmelbund mit doppelter Steppnaht | Rundstrickware | B&C Collection ist Mitglied der Fair Wear Foundation



E4099 |4099 **Men`s Premium-T Longsleeve**

100% Baumwolle
S, M, L, XL, XXL, 3XL, 4XL, 5XL
180 g/m² Promodoro

BLACK | FIRE RED | NAVY | STEEL GREY (SOLID) | WHITE

Langarm T-Shirt | Single-Jersey | Ringgesponnene, gekämmte Baumwolle | Schlauchware



BCTU005 |TU005 **T-Shirt Exact 190 Long Sleeve**

100% Baumwolle (Sport Grey: 85% Baumwolle / 15% Viskose)
S, M, L, XL, XXL, 3XL
185 g/m² B&C

S, M, L, XL, XXL, 3XL
BLACK | DEEP RED | NAVY | WHITE

S, M, L, XL, XXL
BROWN | DARK GREY (SOLID) | ROYAL BLUE | SPORT GREY (HEATHER)

100% einlaufvorbehandelte Ringspun-Baumwolle | Nackenband | Exact-Rundhalsausschnitt, doppelt gelegt | Kragen in 1x1 Ripp-Strick mit Elasthan | Doppelte Steppnaht an Bund und Ärmeln | Rundstrickware | B&C Collection ist Mitglied der Fair Wear Foundation



S290 |ST2130 **Comfort-T Long Sleeve**

100% Baumwolle (Grey Heather: 85% Baumwolle / 15% Viskose)
S, M, L, XL, XXL
185 g/m² Stedman®

BLACK OPAL | GREY HEATHER | NAVY BLUE | WHITE

Ringspinn-Baumwolle | Schulter-Nackenband | Schlauchware | Ohne Ärmelbündchen | Waschbar bis 40 °C | Casual Fit | Ethisch verantwortungsvoll produziert gemäß BSCI-Richtlinien



F241 |61-042-0 **Super Premium Longsleeve T**

100% Baumwolle
S, M, L, XL, XXL
White 190 g/m², Coloured 205 g/m² Fruit of the Loom

BLACK | WHITE

Rundhalsausschnitt mit Baumwolle/Lycra® Ripp | Gleichfarbiges Nackenband | Höhere Maschendichte für verbesserte Bedruckbarkeit | Waschbar bis 60 °C

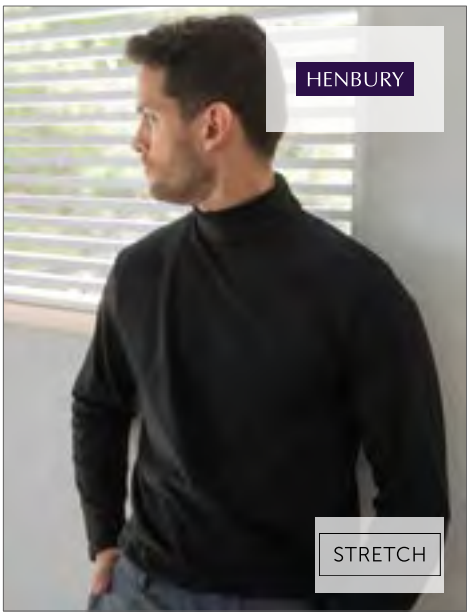

W020 |H020 **Roll-Neck Long-Sleeve T-Shirt**

96% Baumwolle / 4% Elasthan
S, M, L, XL, XXL
190 g/m² Henbury

BLACK | NAVY | WHITE

Hoch geschlossener Rollkragen | Offener Ärmelabschluss | Verstärktes Nackenband | Doppelnähte | Dehnbares Material durch Elasthan-Anteil

02

MY120 | MY110
S. 140



FASHION T-SHIRTS

RUNDHALS ..... 54 - 96
V-NECK ..... 97 - 116
KURZARM BOATNECK ..... 117 - 117
ÄRMELLOS ..... 118 - 136
BASEBALL ..... 137 - 147
CONTRAST & RINGER ..... 148 - 154
LANGARM ..... 155 - 165
HOODED ..... 166 - 167
ORGANIC & FAIR ..... 168 - 185



S9100 |ST9100 **Finest Cotton-T**

100% Baumwolle

S, M, L, XL

105 g/m² Stedman®

BLACK OPAL | CRIMSON RED | MARINA BLUE | SLATE GREY (SOLID) | WHITE

Gekämmte Ringspinn-Baumwolle | Single-Jersey | Gerollter Kragen aus T-Shirt-Stoff | Nackenband | Doppelnähte an Saum und Ärmelsaum | Seitennähte | Kleines Größenetikett im Nacken | Pflegeetikett in der Seitennaht | Waschbar bei 40 °C | Ethisch verantwortungsvoll produziert gemäß BSCI-Richtlinien



S9110 |ST9110 **Finest Cotton-T for women**

100% Baumwolle

S, M, L, XL

105 g/m² Stedman®

BLACK OPAL | CRIMSON RED | MARINA BLUE | SLATE GREY (SOLID) | WHITE

Gekämmte Ringspinn-Baumwolle | Single-Jersey | Gerollter Kragen aus T-Shirt-Stoff | Weiter, moderner Halsausschnitt | Nackenband | Doppelnähte an Saum und Ärmelsaum | Seitennähte | Kleines Größenetikett im Nacken | Pflegeetikett in der Seitennaht | Waschbar bei 40 °C | Ethisch verantwortungsvoll produziert gemäß BSCI-Richtlinien



L163 |11403 **Men`s T-Shirt Must**

100% Baumwolle
S, M, L, XL, XXL
115 g/m² SOL´S

DEEP BLACK | WHITE

Gekämmte, ringgesponnene Baumwolle | Shirt im modischen Style | Rundhalsausschnitt aus 1x1 Ripp-Strick | Cut and Sewn-Ware | Eng anliegender Schnitt | Doppelnähte an Ärmelbündchen und Saum | Größenlabel am hinteren Halsausschnitt für einfaches Sortieren | Größenlabel ohne Branding

L162 |11402 **Women`s T-Shirt Must**

100% Baumwolle
S, M, L, XL, XXL
115 g/m² SOL´S

DEEP BLACK | WHITE

Gekämmte, ringgesponnene Baumwolle | Femininer, stylischer Schnitt | 1x1 Ripp-Strick-Halsausschnitt | Cut and Sewn-Ware | Eng anliegend geschnitten | Doppelnähte an Ärmelbündchen und Saum | Größenlabel am hinteren Halsausschnitt für einfaches Sortieren | Größenlabel ohne Branding | Weich im Griff und modisch schick



L01406 |01406 **Women`s Round Neck T-Shirt Melba**

100% Baumwolle (Grey Melange: 85% Baumwolle / 15% Viskose)

S, M, L

110 g/m² SOL´S

CARIBBEAN BLUE | CORAL | CREAMY PINK | DEEP BLACK | DENIM | GREY MELANGE | WHITE

Nahtlose Ärmel | Aufgeschlagene Ärmel | Seitennähte



BCTM046 |TM046 **Inspire Slub T / Men**

100% Baumwolle

S, M, L, XL, XXL, 3XL

120 g/m² B&C

CHIC ANTHRACITE | CHIC BLACK | CHIC NAVY | CHIC PURE WHITE | CHIC RED

100% gekämmte, ringgesponnene Bio-Baumwolle | Rundhalsausschnitt | T-Shirt aus weichem Flammengarn | Seitennähte sorgen für eine optimale Passform | Kragen- und Schulternähte sind mit einem weichen Kantenband verstärkt | Schmaler Kragen aus demselben Material für eine moderne, aktuelle Optik | Neutrales Größenlabel ohne Branding | B&C Collection ist Mitglied der Fair Wear Foundation



BCTW047 |TW047 **Inspire Slub T / Women**

100% Baumwolle

XS, S, M, L, XL, XXL

120 g/m² B&C

CHIC ANTHRACITE | CHIC BLACK | CHIC NAVY | CHIC PURE WHITE | CHIC RED

100% gekämmte, ringgesponnene Bio-Baumwolle | Rundhalsausschnitt | T-Shirt aus weichem Flammengarn mit streifiger Struktur | Seitennähte sorgen für eine optimale Passform und eine feminine Silhouette | Die Kragennähte sind mit einem weichen Kantenband verstärkt | Schmaler Kragen aus demselben Material für eine moderne, aktuelle Optik | Neutrales Größenlabel ohne Branding | B&C Collection ist Mitglied der Fair Wear Foundation



A361 |361 **Featherweight Tee**

100% Baumwolle (Heather Colours: 65% Polyester / 35% Baumwolle)

S, M, L, XL, XXL

110 g/m² Anvil

BLACK | CARIBBEAN BLUE | HEATHER DARK GREY | HEATHER GREEN | NAVY | RED | SILVER (SOLID) | WHITE

Ringgesponnene Baumwolle | Vorgeschrumpft



A391 |391 **Women`s Featherweight Scoop Tee**

100% Baumwolle (Heather Colours: 65% Polyester / 35% Baumwolle)

XS, S, M, L, XL, XXL

110 g/m² Anvil

BLACK | CARIBBEAN BLUE | CORAL | GREEN APPLE | HEATHER DARK GREY | HOT PINK | LEMON ZEST | NAVY | RASPBERRY | RED | SILVER (SOLID) | WHITE

Ringgesponnene Baumwolle | Passform: Classic | Doppelnähte an Arm und Saum | Seitennähte | Leicht taillierter Schnitt | Pre-shrunk (vorgewaschen) | Tiefer Scoop-Neck Ausschnitt | Schmale Ripp-Halseinfassung | TearAway-Label



CV3650 |3650 **Unisex Poly-Cotton Short Sleeve Tee**

52% Baumwolle / 48% Polyester (Marble-Farben: 91% Polyester / 9% Baumwolle)

XS, S, M, L, XL, XXL

122 - 149 g/m² Canvas

BLACK	GREY ACID WASH (HEATHER)	MARBLE BLACK (HEATHER)	MARBLE CHARCOAL (HEATHER)
MARBLE MAROON (HEATHER)	MARBLE NAVY (HEATHER)	MARBLE TRUE ROYAL (HEATHER)	MARBLE WHITE (HEATHER)
NEON BLUE	NEON GREEN	NEON PINK	NEON YELLOW
RED ACID WASH (HEATHER)	TRUE ROYAL ACID WASH (HEATHER)	WHITE	

Seitennähte | Unisex-Passform | Körperbetonte Form am Bizeps | Gekämmte, ringgesponnene Baumwolle | Marble-Farben: 136 g/m², Acid Wash-Farben: 149 g/m², alle anderen Farben: 122 g/m²



CV3413 |3413 **Unisex Triblend Crew Neck T-Shirt**

50% Polyester / 25% Baumwolle / 25% Viskose

XS, S, M, L, XL, XXL

128 g/m² Canvas

AQUA TRIBLEND (HEATHER)	ATHLETIC GREY TRIBLEND (HEATHER)	BLUE TRIBLEND (HEATHER)	BROWN TRIBLEND (HEATHER)
CARDINAL TRIBLEND (HEATHER)	CHARCOAL-BLACK TRIBLEND (HEATHER)	CLAY TRIBLEND (HEATHER)	DENIM TRIBLEND (HEATHER)
EMERALD TRIBLEND (HEATHER)	GRASS GREEN TRIBLEND (HEATHER)	GREEN TRIBLEND (HEATHER)	GREY TRIBLEND (HEATHER)
ICE BLUE TRIBLEND (HEATHER)	MAROON TRIBLEND (HEATHER)	MAUVE TRIBLEND (HEATHER)	MINT TRIBLEND (HEATHER)
NAVY TRIBLEND (HEATHER)	OLIVE TRIBLEND (HEATHER)	ORANGE TRIBLEND (HEATHER)	PEACH TRIBLEND (HEATHER)
PURPLE TRIBLEND (HEATHER)	RED TRIBLEND (HEATHER)	SEA GREEN TRIBLEND (HEATHER)	SOLID BLACK TRIBLEND
SOLID NAVY TRIBLEND	SOLID RED TRIBLEND	SOLID WHITE TRIBLEND	STEEL BLUE TRIBLEND (HEATHER)
TEAL TRIBLEND (HEATHER)	TRUE ROYAL TRIBLEND (HEATHER)	WHITE FLECK TRIBLEND (HEATHER)	

Baumwoll-Anteil aus gekämmter, ringgesponnener Baumwolle | Drei verschiedene Faserkomponenten | Meliert | Mischgewebe | Seitennähte | Retail Fit | Unisex



BL8413 |8413 **Triblend Crew Neck T-Shirt Woman**

50% Polyester / 25% Baumwolle / 25% Viskose

S, M, L, XL

128 g/m² Bella

AQUA TRIBLEND (HEATHER) | BLUE TRIBLEND (HEATHER) | CHARCOAL-BLACK TRIBLEND (HEATHER)
EMERALD TRIBLEND (HEATHER) | GREEN TRIBLEND (HEATHER) | GREY TRIBLEND (HEATHER)
MAROON TRIBLEND (HEATHER) | NAVY TRIBLEND (HEATHER) | ORANGE TRIBLEND (HEATHER)
PURPLE TRIBLEND (HEATHER) | RED TRIBLEND (HEATHER) | TRUE ROYAL TRIBLEND (HEATHER)

Baumwoll-Anteil aus ringgesponnener, gekämmter Baumwolle | Seitennähte | Länger geschnitten



CV3406 |3406 **Men`s Wide Neck Tee**

100% Baumwolle (Charcoal Black Triblend, Grey Triblend: 50% Polyester / 25% Baumwolle / 25% Viskose)

S, M, L, XL, XXL

Triblend Colours: 128 g/m² / Other Colours: 145 g/m² Canvas

BLACK | CHARCOAL-BLACK TRIBLEND (H) | DARK GREY
GREY TRIBLEND (HEATHER) | NAVY | WHITE

Weiter Halsausschnitt | Seitennähte | Körpernah geschnitten | Körperbetonte Form am Bizeps | Gekämmte, ringgesponnene Baumwolle | Triblend-Farben: 128g/m², alle anderen Farben: 145 g/m²



BL8701 |8701 **Sheer Rib Crew Neck T-Shirt**

98% Baumwolle / 2% Elasthan

S, M, L, XL

135 g/m² Bella

BERRY | MIDNIGHT | PINK
RED | TEAL | WHITE

98% gekämmte, ringgesponnene Baumwolle, 2% Elasthan | 1x1 Mini-Ripp | Länger geschnitten | Seitennähte | Schlanke Passform



American Apparel®

AM4010 |BB401W **Unisex Poly-Cotton Short Sleeve Crew Neck T-Shirt**

50% Baumwolle / 50% Polyester

XS, S, M, L, XL, XXL

122 g/m² American Apparel

ASPHALT | BLACK | BLACK AQUA | HEATHER BLACK | HEATHER CRANBERRY | HEATHER FOREST
HEATHER IMPERIAL PURPLE | HEATHER LAKE BLUE | HEATHER LIEUTENANT | LAPIS | NAVY | NEW SILVER
ORCHID | RED | SUNSHINE | WHITE

Ringgesponnene, gekämmte Baumwolle | Band von Schulter zu Schulter und gesäumter Kragen | Ärmelsaum mit Blindstich | Nicht veredelte Artikel von American Apparel sind nicht für den Weiterverkauf bestimmt



AM3010 |BB301W **Women`s Poly-Cotton Crew Neck T-Shirt**

50% Baumwolle / 50% Polyester

S, M, L, XL

122 g/m² American Apparel

APRICOT | ASPHALT | BLACK
HEATHER BLACK | HEATHER FOREST | HEATHER LAKE BLUE
HEATHER PLUM | KELLY GREEN | NAVY
ORCHID | RED | WHITE

Ringgesponnene, gekämmte Baumwolle | Unterer Saum mit Doppelnaht | Nicht veredelte Artikel von American Apparel sind nicht für den Weiterverkauf bestimmt



AM301W |TR301W **Women`s Tri-Blend Track T-Shirt**

50% Baumwolle / 25% Polyester / 25% Viskose

S, M, L, XL

136 g/m² American Apparel

ATHLETIC BLUE	ATHLETIC GREY	TRI-BLACK
TRI-COFFEE	TRI-CRANBERRY	TRI-EVERGREEN
TRI-INDIGO	TRI-OATMEAL	

Band von Schulter zu Schulter und gesäumter Kragen | Ärmelsaum mit Blindstich | Saum mit Doppelnaht | Langes, schmales Etikett aus doppeltem Satin | Nicht veredelte Artikel von American Apparel sind nicht für den Weiterverkauf bestimmt



AM401W |TR401W **Unisex Tri-Blend Track T-Shirt**

50% Baumwolle / 25% Polyester / 25% Viskose

XS, S, M, L, XL, XXL

136 g/m² American Apparel

ATHLETIC BLUE	ATHLETIC GREY	TRI-BLACK
TRI-COFFEE	TRI-CRANBERRY	TRI-EVERGREEN
TRI-INDIGO	TRI-OATMEAL	

Band von Schulter zu Schulter und gesäumter Kragen | Ärmelsaum mit Blindstich | Unterer Saum mit Doppelnaht | Langes, schmales Etikett aus doppeltem Satin | Nicht veredelte Artikel von American Apparel sind nicht für den Weiterverkauf bestimmt



NX1510 |1510 **Ladies` Ideal T-Shirt**

60% Baumwolle / 40% Polyester

XS, S, M, L, XL, XXL

135 g/m² Next Level Apparel

BLACK	CANCUN	CARDINAL
DARK GREY	HEATHER GREY	HOT PINK
MIDNIGHT NAVY	MINT	RED
ROYAL	TAHITI BLUE	WHITE

Leichter Jersey aus Baumwolle und Polyester | 60% gekämmte, ringgesponnene Baumwolle / 40% Polyester | Rundhalsausschnitt | Eingesetzter Feinripp-Kragen mit Deckstich vorn | Heraustrennbares Etikett

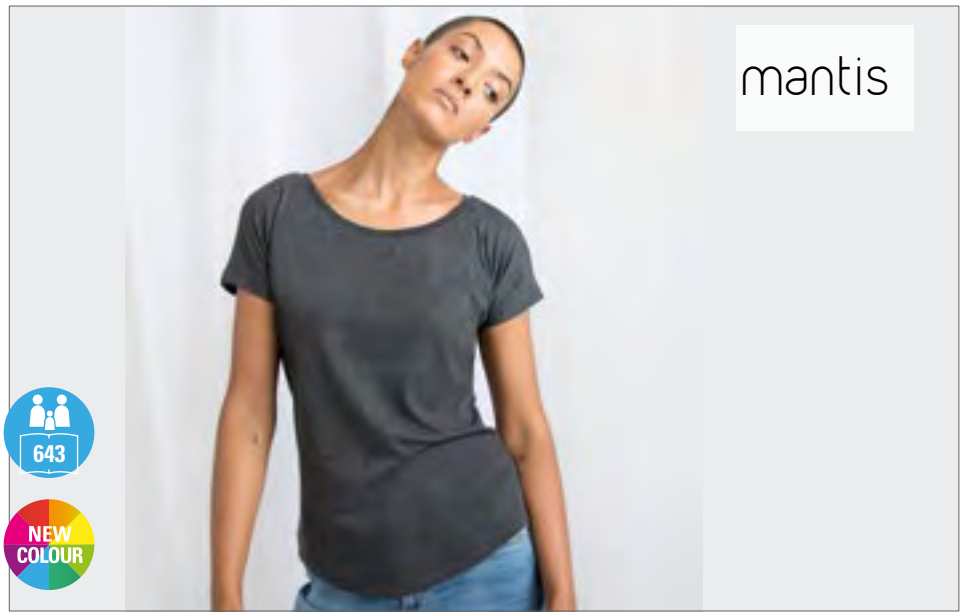

P91 |M91 **Women`s Loose Fit T**

100% Baumwolle (Heather Grey Melange: 85% Baumwolle / 15% Viskose, Charcoal Grey Melange: 60% Baumwolle / 40% Polyester, Natural Melange: 80% Baumwolle / 20% Polyester)

S, M, L, XL, XXL

125 g/m² Mantis

S, M, L, XL, XXL

BLACK	HEATHER GREY MELANGE	WHITE		

S, M, L, XL

BRIGHT PINK	CHARCOAL GREY MELANGE	NATURAL MELANGE	SOFT OLIVE	TOMATO

100% ringgesponnene, gekämmte Baumwolle | Single-Jersey | Aktuelle, legere Passform | Geschwungener Saum | Flügelärmel ohne Schulternaht | Saum mit Doppelnaht | Abreißbares Größenetikett im Nacken | Tomato, Bright Pink & Soft Olive: 100% Biobaumwolle; Natural Melange: 80% Bio-Baumwolle / 20% Polyester | OCS 100: Tomato, Bright Pink, Soft Olive; OCS Blended: Natural Melange

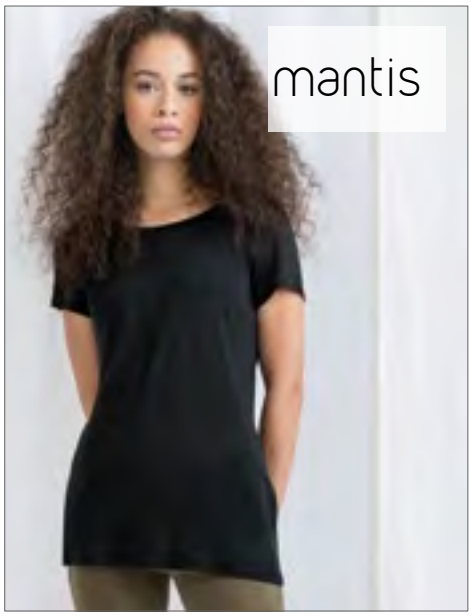

P71 |M71 **Women`s Long Length T**

100% Baumwolle

S, M, L, XL

125 g/m² Mantis

BLACK	WHITE

100% ringgesponnene, gekämmte Baumwolle | Extra langer, vorteilhafter Schnitt aus feinem Jersey | Abreißbares Größenetikett | Schmale Ripp-Krageneinfassung | Im Nacken verstärkt



BCTM055 |TM055 **Triblend T-Shirt /Men**

50% Polyester / 25% Baumwolle / 25% Viskose

S, M, L, XL, XXL, 3XL

130 g/m² B&C

BLACK | HEATHER DARK GREY | HEATHER FOREST | HEATHER LIGHT GREY
HEATHER NAVY | HEATHER PURPLE | HEATHER ROYAL BLUE | NAVY
RED | WHITE

TriBlend TEE mit Rundhalsausschnitt | Seitennähte sorgen für eine optimale Passform | Kragen- und Schulternähte sind mit einem weichen Kantenband verstärkt | Schmaler Kragen aus demselben Material für eine moderne, aktuelle Optik | Bequem, atmungsaktiv und leicht zu tragen dank Baumwollmischung | Sehr langlebig, flexibel und faltenfrei durch Polyesteranteil | Neutrales Größenlabel ohne Branding | B&C Collection ist Mitglied der Fair Wear Foundation



BCTW056 |TW056 **Triblend T-Shirt /Women**

50% Polyester / 25% Baumwolle / 25% Viskose

XS, S, M, L, XL, XXL

130 g/m² B&C

BLACK | HEATHER DARK GREY | HEATHER FOREST | HEATHER LIGHT GREY
HEATHER NAVY | HEATHER PURPLE | HEATHER ROYAL BLUE | NAVY
RED | WHITE

TriBlend TEE mit Rundhalsausschnitt | Seitennähte sorgen für eine optimale Passform | Die Kragennähte sind mit einem weichen Kantenband verstärkt | Schmaler Kragen aus demselben Material für eine moderne, aktuelle Optik | Bequem, atmungsaktiv und leicht zu tragen dank Baumwollmischung | Sehr langlebig, flexibel und faltenfrei durch Polyesteranteil | Neutrales Größenlabel ohne Branding | B&C Collection ist Mitglied der Fair Wear Foundation



K507 |KK507 **Fashion Fit Cotton Tee**

100% Baumwolle (Heather Grey, Dark Grey Marl: 85% Baumwolle / 15% Viskose)

XS, S, M, L, XL, XXL, 3XL

140 g/m² Kustom Kit

BLACK | DARK GREY MARL | HEATHER GREY
NAVY | WHITE

Gerippter Ausschnitt | Nacken- und Schulterband aus dem gleichen Stoff wie Hauptstoff | Abgesteppter vorderer Halsbesatz | Saum und Ärmelbündchen mit Doppelnaht | Gewebtes, heraustrennbares Kustom Kit®-Halsetikett



BY039 |BY039 **Ladies` Wideneck Tee**

100% Baumwolle

XS, S, M, L, XL

140 g/m² Build Your Brand

BLACK | OLIVE | WHITE

Single-Jersey | Neutrales Größenlabel ohne Branding | Für Nackendruck geeignet | Modisch abgerundeter Saum | Regular geschnitten | Weiter Kragen



BY092 |BY092 **Ladies Basic T-Shirt**

100% Baumwolle

XS, S, M, L, XL, XXL, 3XL, 4XL, 5XL

110 g/m² Build Your Brand

BLACK

Cleane Optik | Schräg angesetzte Ärmel | Leicht taillierter Schnitt



BY005 |BY005 **Light T-Shirt Round Neck**

100% Baumwolle (Grey: 90% Baumwolle / 10% Viskose, Charcoal: 60% Baumwolle / 40% Polyester)

S, M, L, XL, XXL, 3XL, 4XL, 5XL

140 g/m² Build Your Brand

S, M, L, XL, XXL, 3XL, 4XL, 5XL

NAVY | OLIVE

S, M, L, XL, XXL

BLACK | CHARCOAL (HEATHER) | HEATHER GREY | WHITE

Single-Jersey | Neutrales Größenlabel ohne Branding, für Nackendruck geeignet | Set-In-Ärmel | Nackenband | Schmales Halsbündchen | Doppelnähte am Saum | Lang und schmal geschnitten



BY052 |BY052 **Ladies` Box Tee**

100% Baumwolle (Heather Grey: 90% Baumwolle / 10% Viskose, Charcoal: 60% Baumwolle / 40% Polyester)

XS, S, M, L, XL, XXL, 3XL, 4XL, 5XL

140 g/m² Build Your Brand

XS, S, M, L, XL, XXL, 3XL, 4XL, 5XL

PINK

XS, S, M, L, XL

BLACK | CHARCOAL (HEATHER) | HEATHER GREY | OLIVE | WHITE

Neutrales Größenlabel ohne Branding | Für Nackendruck geeignet | Ripp-Bündchen am Halsausschnitt



BCTMD70 |TMD70 **T-Shirt DNM Plug In / Men**

100% Baumwolle

S, M, L, XL, XXL

145 g/m² B&C

BLUE CLASH | GREY CLASH | RUSTY CLASH

100% einlaufvorbehandelte Ringspun-Baumwolle | Single-Jersey mit Cold-Dye-Behandlung für einen auffälligen Effekt (Pigment-Dye), macht jedes T-Shirt zum Unikat | Rundhalskragen aus identischem Material | Nackenband | Eingesetzte Ärmel | Ärmelverarbeitung: Umschlag mit Riegelverschluss zur Unterstreichung des Dye-Effekts | Bund unten mit Narbennaht | Verstärkter Dye-Effekt an Nähten (Kragen, Ärmel, Bund unten) | Verdrehte Seitennähte zur Unterstreichung des Dye-Effekts | B&C Collection ist Mitglied der Fair Wear Foundation



BCTWD71 |TWD71 **T-Shirt DNM Plug In / Women**

100% Baumwolle

XS, S, M, L, XL

145 g/m² B&C

BLUE CLASH | GREY CLASH | RUSTY CLASH

100% einlaufvorbehandelte Ringspun-Baumwolle | Single-Jersey mit Cold-Dye-Behandlung für einen auffälligen Effekt (Pigment-Dye) | Femininer Kragen aus identischem Material | Nackenband | Eingesetzte Ärmel | Femininer Schnitt | Bund unten mit Narbennaht | Verstärkter Dye-Effekt an Nähten (Kragen, Ärmel, Bund unten) | Ärmelverarbeitung: Umschlag mit Riegelverschluss zur Unterstreichung des Dye-Effekts | B&C Collection ist Mitglied der Fair Wear Foundation



BY021 |BY021 **Ladies` Extended Shoulder Tee**

100% Baumwolle (Grey: 90% Baumwolle / 10% Viskose, Charcoal: 60% Baumwolle / 40% Polyester)

XS, S, M, L, XL, XXL, 3XL, 4XL, 5XL

140 g/m²

Build Your Brand

XS, S, M, L, XL, XXL, 3XL, 4XL, 5XL

BLACK | BURGUNDY | CHARCOAL (HEATHER) | CHERRY | HEATHER GREY | NAVY | OLIVE | PINK | WHITE

XS, S, M, L, XL

ULTRAVIOLETT

Modisch lang geschnittenes Shirt aus leichtem Jersey-Stoff | Neutrales Größenlabel ohne Branding, für Nackendruck geeignet | Überschnittene Ärmel | Umgeschlagener Ärmelsaum | Schmales Halsbündchen



BY028 |BY028 **Shaped Long Tee**

100% Baumwolle (Charcoal: 60% Baumwolle / 40% Polyester; Heather Grey: 90% Baumwolle / 10% Viskose)

XS, S, M, L, XL, XXL

140 g/m² Build Your Brand

BLACK | CHARCOAL (HEATHER) | HEATHER GREY | OLIVE | WHITE

Leichtes Single-Jersey | Neutrales Größenlabel ohne Branding, für Nackendruck geeignet | Extra lang geschnitten | Modisch abgerundeter Saum | Set-In-Ärmel | Nackenband | Schmales Halsbündchen | Doppelnähte am Saum



SFM258 |SF258 **Men`s Longline T-Shirt With Dipped Hem**

100% Baumwolle (Heather Charcoal: 60% Baumwolle / 40% Polyester)

S, M, L, XL, XXL

140 g/m² SF Men

BLACK | HEATHER CHARCOAL | WHITE

Entfernbares Skinnifit-Label | Normale Passform an Brust und Schultern | Extra lang, mit längerem Saum hinten | Doppelnähte | Geripptes Stretchmaterial am Halsausschnitt | Single-Jersey



CV3006 |3006 **Men`s Long Body Urban Tee**

100% Baumwolle (Dark Grey Heather: 52% Baumwolle / 48% Polyester)

S, M, L, XL, XXL

142 g/m² Canvas

BLACK | DARK GREY HEATHER | HEATHER OLIVE | HEATHER STONE | NAVY | WHITE

Gekämmte, ringgesponnene Baumwolle | An der Seite gesäumt | Retail Fit | Längerer Body | Leicht geschwungener Saum unten



NE81020 |O81020 **Ladies Long Length T-Shirt**

100% Baumwolle

XS, S, M, L, XL, XXL

155 g/m² Neutral

BLACK | NAVY | WHITE

100 % Bio-Baumwolle, Fairtrade-zertifiziert | Gekämmte Bio-Baumwolle | Single-Jersey-Strick | Extra lang geschnitten | Elasthan-Ripp am Ausschnitt | Innenliegendes Nackenband



A36PVL |36PVL **Women`s Freedom Tee (oversized)**

65% Polyester / 35% Viskose (Heather Colours: 52% Polyester / 48% Viskose)

XS, S, M, L, XL, XXL

136 g/m² Anvil

BLACK | DUSTY ROSE | HEATHER CITY GREEN | HEATHER GRAPHITE | NAVY | TERRACOTTA | WHITE

Sehr hohe Maschendichte für eine glattere Druckfläche | Legere Passform mit Seitennaht und taillliertem Bund | Fallende Schultern und Dekoband | Einfach abgesteppter U-Ausschnitt mit 1,3 cm breitem Ripp-Kragen | Heraustrennbares Etikett



CV3021 |3021 **Men`s Jersey Short Sleeve Pocket Tee**

100% Baumwolle (Athletic Heather: 90% Baumwolle / 10% Polyester, Heather-Farben: 52% Baumwolle / 48% Polyester)

S, M, L, XL, XXL

145 g/m² Canvas

ATHLETIC HEATHER/NAVY | BLACK/DEEP HEATHER | DARK GREY HEATHER/BLACK | HEATHER RED/DEEP HEATHER | HEATHER TRUE ROYAL/NAVY | WHITE/ATHLETIC HEATHER | WHITE/BLACK

Körpernah geschnitten | Seitennähte | Gekämmte, ringesponnene Baumwolle



A5624 |5624 **Lightweight Long & Lean Tee**

100% Baumwolle (Heather Graphite: 50% Baumwolle / 50% Polyester)

S, M, L, XL, XXL

150 g/m²

Anvil

BLACK | HEATHER GRAPHITE | SILVER (SOLID) | WHITE

Ringgesponnene Baumwolle | Material 30/1 | Hohe Maschendichte für glattere Druckfläche | Tailliert | Seiten mit Schlitz und 5,1 cm verlängertem Rückenteil | Durchgehendes Schulterband und 1,3 cm Halsbündchen | Doppelnähte an Ärmel und Saum | TearAway-Label



S9500 |ST9500 **Sharon Slub Crew for women**

100% Baumwolle

S, M, L, XL

140 g/m² Stedman®

BAHAMA GREEN | BLACK OPAL | CRIMSON RED | POWDER BLUE
POWDER GREY | TRUE BLUE | WHITE

Weiche Baumwolle aus Slub-Garn mit individueller Knötchenstruktur | Verstärkte Schulternaht | Schmaler Ripp-Kragen | Weiter, moderner Halsausschnitt beim Damen-Modell | Handstiche an Ärmelabschluss und Saum | Schulter-Nackenband | Pflegeetikett in der Seitennaht | Kleines Größenetikett im Nacken | Seitennähte | Regular Fit | Waschbar bis 40 °C | Ethisch verantwortungsvoll produziert gemäß BSCI-Richtlinien



S9400 |ST9400 **Shawn Slub Crew Neck**

100% Baumwolle

S, M, L, XL, XXL

140 g/m² Stedman®

BAHAMA GREEN | BLACK OPAL | CRIMSON RED | POWDER BLUE
POWDER GREY | SLATE GREY (SOLID) | TRUE BLUE | WHITE

Ringspinn-Baumwolle, Slub-Garn für strukturierte Optik, Single Jersey | Verstärkte Schulternaht | Eingefasster Halsausschnitt | Weiter, moderner Halsausschnitt beim Damen-Modell | Handstiche an Ärmelabschluss und Saum | Schulter-Nackenband | Pflegeetikett in der Seitennaht | Kleines Größenetikett im Nacken | Seitennähte | Regular Fit | Waschbar bis 40 °C | Ethisch verantwortungsvoll produziert gemäß BSCI-Richtlinien



S9550 |ST9550 **Sharon Oversized Slub Crew Neck for women**

100% Baumwolle

S, M, L, XL

140 g/m² Stedman®

BLACK OPAL | POWDER BLUE | POWDER GREEN | POWDER GREY
POWDER ROSE | WHITE

Slub-Garn für strukturierte Optik | Ringspinn-Baumwolle | Single-Jersey | Abgerundeter Saum mit offener Kante | Schmaler Ripp-Kragen | Weiter, moderner Halsausschnitt mit offener Kante | Dekorative Kettenstiche an Kragen und Saum | Pflegeetikett in der Seitennaht | Kleines Größenetikett im Nacken | Oversized Fashion Fit | Seitennähte | Ethisch verantwortungsvoll produziert gemäß BSCI-Richtlinien



S9450 |ST9450 **Shawn Oversized Slub Crew Neck for men**

100% Baumwolle

S, M, L, XL, XXL

140 g/m² Stedman®

BLACK OPAL | POWDER BLUE | POWDER GREEN | POWDER GREY
POWDER ROSE | WHITE

Saum mit offener Kante | Schmaler Ripp-Kragen | Kleine Brusttasche | Dekorative Kettenstiche an Kragen und Saum | Slub-Garn für strukturierte Optik |Lässiger Halsausschnitt mit offener Kante | Kleines Größenetikett im Nacken | Pflegeetikett in der Seitennaht | Oversized Fashion Fit | Seitennähte | Ethisch verantwortungsvoll produziert gemäß BSCI-Richtlinien



XO1545 |1545 **Women´s Deep Scoop T-Shirt**

100% Baumwolle

XS, S, M, L, XL, XXL, 3XL

140 g/m²

X.O by Promodoro

AZUR BLUE | BERRY | BLACK | BRIGHT ROSE | FRENCH NAVY | HEATHER BLACK | HEATHER GREY | HEATHER NAVY | OLIVE | PETROL | STEEL GREY (SOLID) | WHITE

Gekämmte Baumwolle | Elegantes weiches Griffgefühl | Elastisch | Kragenfassung in self fabric | Neutrales Grössenetikett | Verstärkte Schulternähte | Doppelnähte | Seitennähte | Schmal geschnitten



XO1515 |1515 **Women´s Oversized T-Shirt**

100% Baumwolle

XS, S, M, L, XL, XXL, 3XL

140 g/m²

X.O by Promodoro

BLACK | HEATHER GREY | STEEL GREY (SOLID) | WHITE

Gekämmte Baumwolle | Elegantes weiches Griffgefühl | Elastisch | Kragenfassung in self fabric | Neutrales Grössenetikett | Verstärkte Schulternähte | Doppelnähte | Seitennähte | Oversized geschnitten



XO1410 |1410 **Men´s Oversized T-Shirt**

100% Baumwolle

XS, S, M, L, XL, XXL, 3XL

140 g/m²

X.O by Promodoro

BLACK | HEATHER GREY | STEEL GREY (SOLID) | WHITE

Gekämmte Baumwolle | Elegantes weiches Griffgefühl | Elastisch | Kragenfassung in self fabric | Neutrales Grössenetikett | Verstärkte Schulternähte | Doppelnähte | Seitennähte | Oversized geschnitten



SF161 |SK161 **Women`s Triblend T**

50% Polyester / 25% Baumwolle / 25% Viskose (Black Triblend: 45% Baumwolle / 35% Viskose / 20% Polyester, Grey Triblend: 57% Baumwolle / 33% Viskose / 10% Polyester)

XS, S, M, L, XL, XXL

140 g/m² SF Women

BLACK TRIBLEND | BLUE TRIBLEND | GREY TRIBLEND | RED TRIBLEND

Entfernbares Skinnifit-Label | Triblend für Komfort, Formerhalt und Sitz | Rundhalsausschnitt im Rippen-Muster mit Nackenband | Moderner, langer Schnitt und passgeformter Seitensaum | Doppelte Nähte an Ärmeln und Saum



SFM161 |SF161 **Men`s Triblend T**

50% Polyester / 25% Baumwolle / 25% Viskose (Black Triblend: 45% Baumwolle / 35% Viskose / 20% Polyester, Grey Triblend: 57% Baumwolle / 33% Viskose / 10% Polyester)

S, M, L, XL, XXL

140 g/m² SF Men

BLACK TRIBLEND | BLUE TRIBLEND | GREY TRIBLEND | RED TRIBLEND

Entfernbares Skinnifit-Label | Triblend für Komfort, Formerhalt und Sitz | Rundhalsausschnitt im Rippen-Muster mit Nackenband | Moderner, langer Schnitt | Doppelte Nähte und Saum



BY057 |BY057 **Ladies` Fit Tee**

50% Baumwolle, 50% Viskose

XS, S, M, L, XL

150 g/m² Build Your Brand

BLACK | HEATHER GREY | OLIVE | WHITE

Neutrales Größenlabel ohne Branding | Für Nackendruck geeignet | Set-In Ärmel | Rippbündchen am Halsausschnitt | Doppelnähte am Saum | Schmal geschnitten



AM2011 |2011W **Unisex Power Wash Short Sleeve T-Shirt**

100% Baumwolle

XS, S, M, L, XL, XXL

146 g/m² American Apparel

BLACK | LIEUTENANT | NAVY | NEW SILVER | RED PUNCH | WHITE

Band von Schulter zu Schulter und 1,6 cm breit gesäumter Kragen | Vorderer Halsausschnitt einfach abgesteppt | Ärmel- und unterer Saum mit 2,5 cm breiter Doppelnaht | Langes, schmales Etikett aus doppeltem Satin

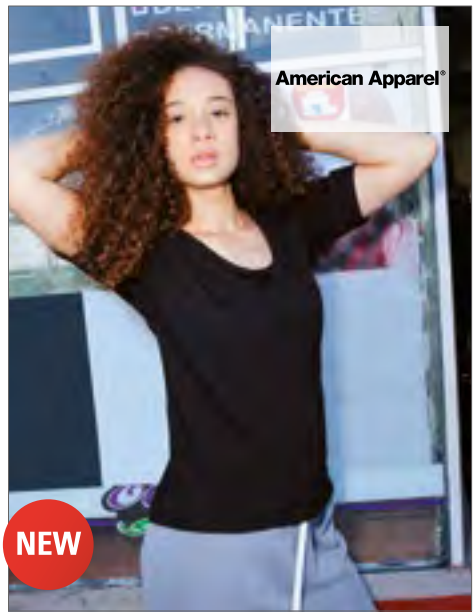

AM2320 |RSA2320W **Women`s Power Wash Deep U-Neck T-Shirt**

100% Baumwolle

XS, S, M, L, XL

146 g/m² American Apparel

BLACK | NEW SILVER | PAULETTE PINK | WHITE

Vorgewaschen | Tiefer U-Ausschnitt | Verlängerter Schulterärmel | Ärmel- und unterer Saum mit 1,9 cm breiter Doppelnaht | Langes, schmales Etikett aus doppeltem Satin



JN749 |JN749 **Ladies`Slub T-Shirt**

95% Polyamid / 5% Elasthan

XS, S, M, L, XL, XXL

180 g/m² James+Nicholson

BLACK | BRIGHT BLUE | FERN GREEN | NAVY | PINK | RED | TURQUOISE | WHITE

Elastischer Single-Jersey aus Flammgarn | Atmungsaktiv und feuchtigkeitsregulierend, schnelltrocknend | Necktape | Rundhalsausschnitt | Leicht tailliert

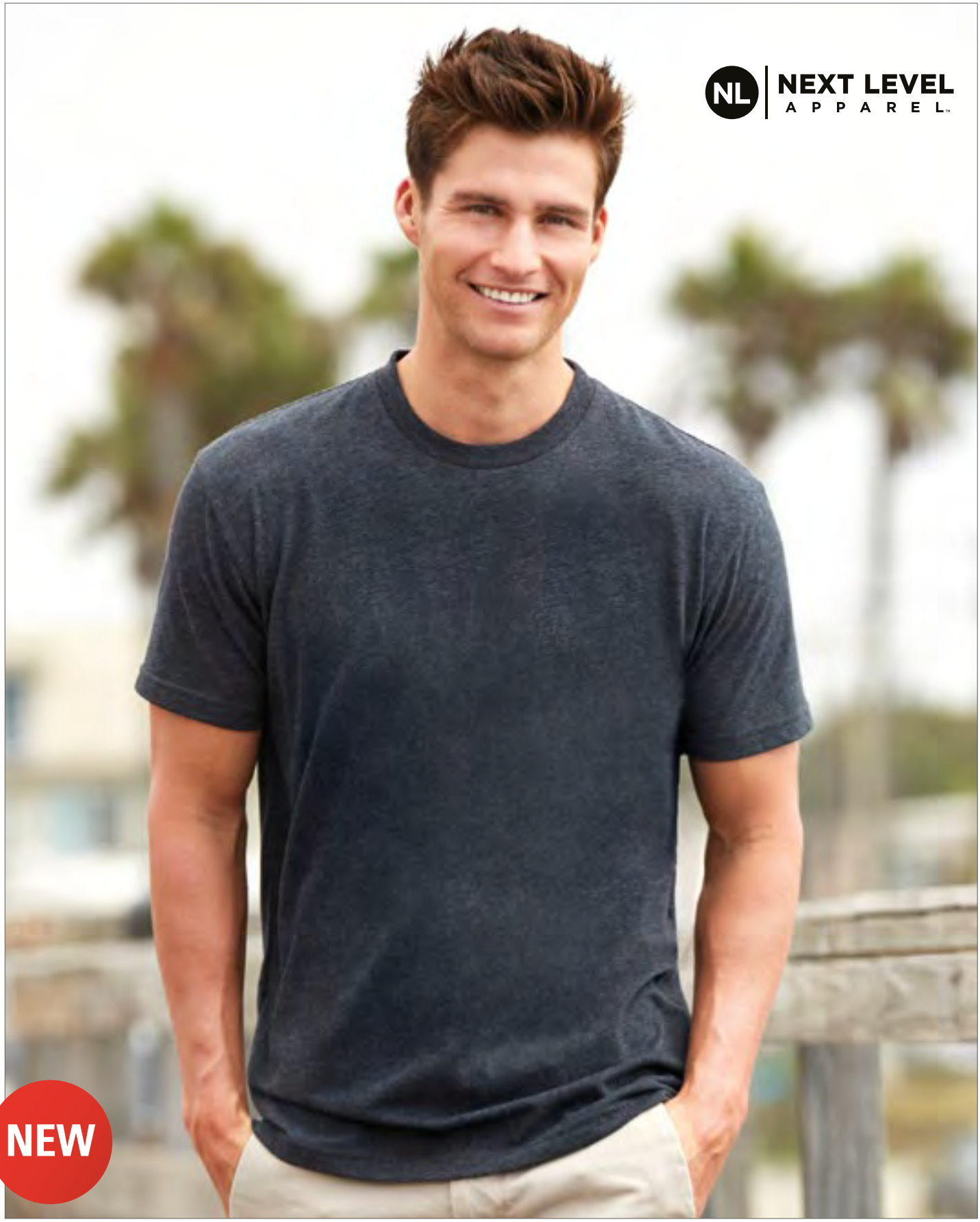

NX6410 |6410 **Men`s Sueded T-Shirt**

60% Baumwolle / 40% Polyester

XS, S, M, L, XL, XXL, 3XL

145 g/m²

Next Level Apparel

BANANA CREAM	BLACK	CARDINAL	COOL BLUE	DARK HEATHER GREY (SUEDED)	ENVY (SUEDED)	HEATHER CHARCOAL (SUEDED)	HEATHER COOL BLUE (SUEDED)	HEATHER FOREST GREEN (SUEDED)
HEATHER MAROON (SUEDED)	HEATHER METAL (SUEDED)	HEAVY METAL	LIGHT GREY (SOLID)	MIDNIGHT NAVY	MILITARY GREEN (SUEDED)	RED	ROYAL	SAND
TAHITI BLUE (SUEDED)	WHITE							

Velours-Jersey | 60% gekämmte, ringgesponnene Baumwolle / 40% Polyester | Rundhalsausschnitt | Eingesetzter Feinripp-Velourskragen | Satin-Etikett

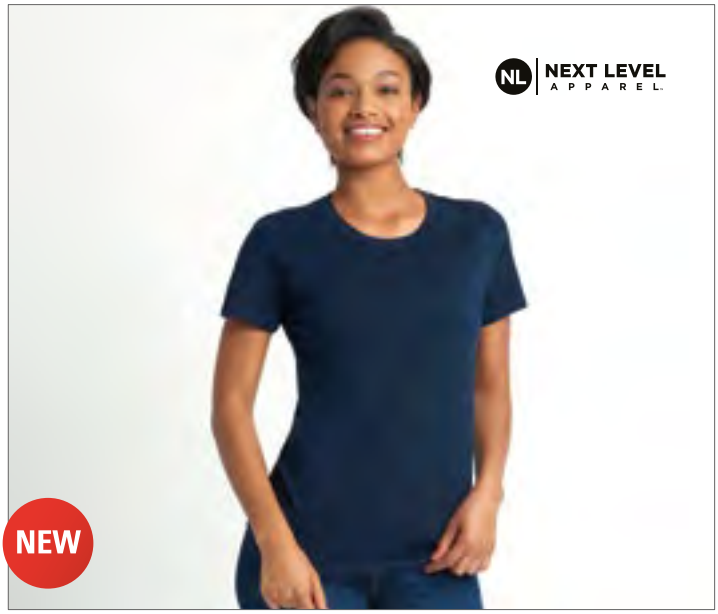

NX3900 |3900 **Ladies` Boyfriend Tee**

100% Baumwolle (Heather Grey: 90% Baumwolle / 10% Polyester)

XS, S, M, L, XL, XXL, 3XL

145 g/m² Next Level Apparel

BLACK | HEATHER GREY | HEAVY METAL | MIDNIGHT NAVY
RED | WHITE

Feine Jerseyware | 100% gekämmte, ringgesponnene Baumwolle (Heather Grey: 90% Baumwolle / 10% Polyester) | Rundhalsausschnitt | Eingesetzter Feinripp-Kragen | Heraustrennbares Etikett



NX6610 |6610 **Ladies` CVC T-Shirt**

60% Baumwolle / 40% Polyester

XS, S, M, L, XL, XXL

145 g/m² Next Level Apparel

BLACK | CHARCOAL (CVC) | DARK HEATHER GREY (CVC) | MIDNIGHT NAVY (CVC)
RED (CVC) | WHITE

CVC-Jersey | 60% gekämmte, ringgesponnene Baumwolle / 40% Polyester | Rundhalsausschnitt | Eingesetzter Feinripp-Kragen | Heraustrennbares Etikett

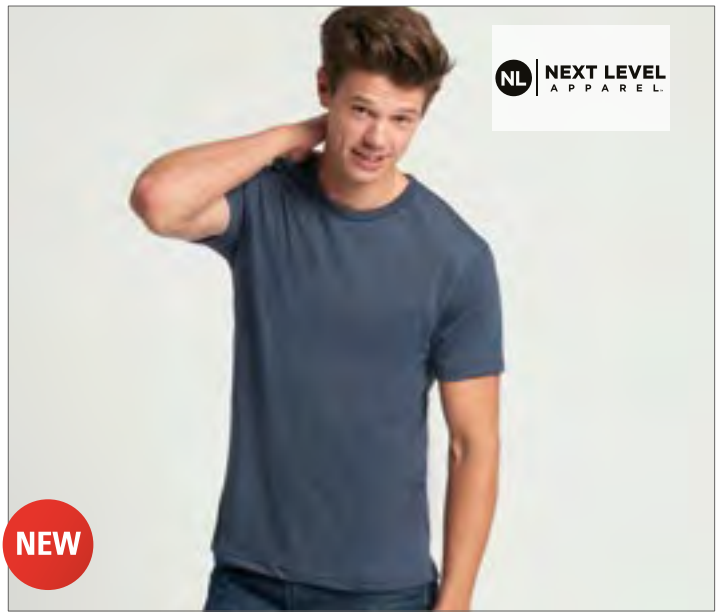

NX6010 |6010 **Men`s Tri-Blend T-Shirt**

50% Polyester / 25% Baumwolle / 25% Viskose

S, M, L, XL, XXL, 3XL

145 g/m² Next Level Apparel

ENVY (TRI-BLEND) | HEATHER WHITE (TRI-BLEND) | INDIGO (TRI-BLEND) | MILITARY GREEN (TRI-BLEND)
PREMIUM HEATHER (TRI-BLEND) | VINTAGE BLACK (TRI-BLEND) | VINTAGE NAVY (TRI-BLEND) | VINTAGE PURPLE (TRI-BLEND)
VINTAGE RED (TRI-BLEND) | VINTAGE ROYAL (TRI-BLEND) | VINTAGE TURQUOISE (TRI-BLEND)

Triblend-Jersey | 50% Polyester / 25% gekämmte, ringgesponnene Baumwolle / 25% Viskose | Rundhalsausschnitt | Eingesetzter Feinripp-Kragen aus Triblend-Gewebe | Satin-Etikett

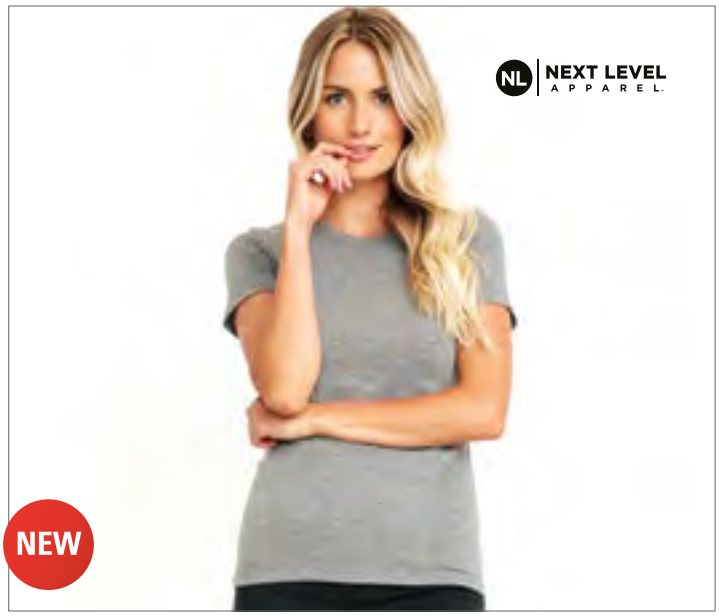

NX6710 |6710 **Ladies` Tri-Blend T-Shirt**

50% Polyester / 25% Baumwolle / 25% Viskose

S, M, L, XL, XXL

145 g/m² Next Level Apparel

ENVY (TRI-BLEND) | HEATHER WHITE (TRI-BLEND) | MILITARY GREEN (TRI-BLEND) | PREMIUM HEATHER (TRI-BLEND)
PURPLE RUSH (TRI-BLEND) | VINTAGE BLACK (TRI-BLEND) | VINTAGE NAVY (TRI-BLEND) | VINTAGE RED (TRI-BLEND)
VINTAGE ROYAL (TRI-BLEND) | VINTAGE TURQUOISE (TRI-BLEND)

Triblend-Jersey | 50% Polyester / 25% gekämmte, ringgesponnene Baumwolle / 25% Viskose | Rundhalsausschnitt | Eingesetzter Feinripp-Kragen aus Triblend-Gewebe mit Deckstich vorn | Satin-Etikett



NX6210 |6210 **Men`s CVC T-Shirt**

60% Baumwolle / 40% Polyester

XS, S, M, L, XL, XXL, 3XL, 4XL

145 g/m²

Next Level Apparel

XS, S, M, L, XL, XXL, 3XL, 4XL

BLACK | CHARCOAL (CVC) | DARK HEATHER GREY (CVC) | MIDNIGHT NAVY (CVC) | RED (CVC) | ROYAL (CVC) | WHITE

XS, S, M, L, XL, XXL, 3XL

BONDI BLUE (CVC) | CARDINAL (CVC) | ICE BLUE (CVC) | INDIGO (CVC) | KELLY GREEN (CVC) | MILITARY GREEN (CVC) | ORANGE (CVC) | PURPLE RUSH (CVC) | SILK (CVC)
STONE GREY (CVC) | STORM (CVC) | TAHITI BLUE (CVC) | TURQUOISE (CVC)

CVC-Jersey | 60% gekämmte, ringgesponnene Baumwolle / 40% Polyester | Rundhalsausschnitt | Eingesetzter Feinripp-Kragen | Heraustrennbares Etikett



S9800 |ST9800 **Luke Crew Neck**

60% Baumwolle / 40% Polyester

S, M, L, XL, XXL

145 g/m² Stedman®

AQUA HEATHER | CHARCOAL HEATHER | CHERRY HEATHER
GREY HEATHER | NAVY HEATHER | PUMPKIN HEATHER
PURPLE HEATHER

Baumwoll-Polyester-Melange, Single-Jersey | Verstärkte Schulternaht | Handstiche an Ärmelabschluss und Saum | Schmaler Ripp-Kragen mit Elasthan | Schulter-Nackenband | Kleines Größenetikett im Nacken | Pflegeetikett in der Seitennaht | Seitennähte | Waschbar bis 40 °C | Regular Fit | Ethisch verantwortungsvoll produziert gemäß BSCI-Richtlinien



S9900 |ST9900 **Lisa Crew Neck for women**

60% Baumwolle / 40% Polyester

S, M, L, XL

145 g/m² Stedman®

AQUA HEATHER | CHARCOAL HEATHER | CHERRY HEATHER
GREY HEATHER | NAVY HEATHER | PUMPKIN HEATHER
PURPLE HEATHER

Baumwoll-Polyester-Melange, Single-Jersey | Schmaler Ripp-Kragen mit Elasthan | Handstiche an Ärmelabschluss und Saum | Verstärkte Schulternaht | Schulter-Nackenband | Kleines Größenetikett im Nacken | Pflegeetikett in der Seitennaht | Seitennähte | Waschbar bis 40 °C | Regular Fit | Ethisch verantwortungsvoll produziert gemäß BSCI-Richtlinien



L02999 |02999 **Magnum Men T-Shirt**

100% Baumwolle

XS, S, M, L, XL, XXL

150 g/m² SOL´S

DEEP BLACK | WHITE

150 Jersey, 100% Baumwolle Ringspun | Feinripp-Kragen | Rundhals | Seitennähte | Extralang | Rundsaum | Nackenband innen



S9120 |ST9120 **Megan Crew Neck for women**

100% Baumwolle

S, M, L, XL

145 g/m² Stedman®

BLACK OPAL | CREAM WHITE | CRIMSON RED | CUPCAKE PINK
GREY HEATHER | MARINA BLUE | PUMPKIN | WHITE

Gekämmte, ringgesponnene Baumwolle | Kurze, moderne Ärmel mit schmalem Ripp-Bündchen | Kontrastfarbenes Nackenband in Cupcake Pink (bei Shirtfarbe Cupcake Pink: Nackenband in Marina Blue) | Schmaler Ripp-Kragen | Weiter Halsausschnitt | Waschbar bis 40 °C | Body Fit | Ethisch verantwortungsvoll produziert gemäß BSCI-Richtlinien



S9020 |ST9020 **Morgan Crew Neck**

100% Baumwolle (Grey Heather: 85% Baumwolle / 15% Viskose)

S, M, L, XL, XXL

160 g/m² Stedman®

S, M, L, XL, XXL

BLACK OPAL | SLATE GREY (SOLID) | WHITE

S, M, L, XL

CREAM WHITE | CRIMSON RED | DAISY YELLOW | DEEP LILAC
GREEN FLASH | GREY HEATHER | HAWAII BLUE | KING BLUE
MARINA BLUE | MILITARY GREEN | PUMPKIN

Ringgesponnene Baumwolle | Eingefasster Ripp-Kragen | Kleines Größenetikett im Nacken | Pflegeetikett in der Seitennaht | Seitennähte | Waschbar bis 40 °C | Body Fit | Ethisch verantwortungsvoll produziert gemäß BSCI-Richtlinien



L131 |01182 **Men`s T-Shirt Mixed**

65% Polyester / 35% Baumwolle

S, M, L, XL, XXL

150 g/m² SOL´S

CHARCOAL MELANGE | GREY MELANGE | HEATHER BLUE | HEATHER BURGUNDY
HEATHER GREEN | HEATHER NAVY | HEATHER RED

65% Polyester / 35% ringgesponnene, halbgekämmte Baumwolle | Kurzarm | Aus Einzelteilen genäht | Geeignet für Sublimationsdruck



L132 |01181 **Women`s T-Shirt Mixed**

65% Polyester / 35% Baumwolle

S, M, L, XL, XXL

150 g/m² SOL´S

CHARCOAL MELANGE | GREY MELANGE | HEATHER BLUE | HEATHER BURGUNDY
HEATHER GREEN | HEATHER NAVY | HEATHER RED

65% Polyester / 35% ringgesponnene, halbgekämmte Baumwolle | Kurzarm | Aus Einzelteilen genäht | Geeignet für Sublimationsdruck



L149 |00553 **Regent Fit T-Shirt**

100% Baumwolle (Grey Melange: 85% Baumwolle / 15% Viskose)

XS, S, M, L, XL, XXL

150 g/m² SOL´S

CHARCOAL MELANGE	DARK GREY (SOLID)	DEEP BLACK	DUCK BLUE
FRENCH NAVY	GREY MELANGE	HEATHER DENIM	HEATHER KHAKI
HEATHER OXBLOOD	HEATHER PINK	HEATHER SKY	HONEY
KELLY GREEN	OXBLOOD	PURE GREY	RED
ROYAL BLUE	WHITE		

100% halbgekämmte, ringgesponnene Baumwolle | Verstärktes Nackenband | Rundhalskragen aus Elasthan-Ripp | Kurze Ärmel | Taillierter Schnitt | Größenlabel im Nacken



L02758 |02758 **Women`s Round Neck Fitted T-Shirt Regent**

100% Baumwolle (Charcoal Melange, Heather Oxblood, Heather Denim, Heather Khaki: 60% Baumwolle / 40% Polyester, Grey Melange: 85% Baumwolle / 15% Viskose)

S, M, L, XL, XXL

150 g/m² SOL´S

CHARCOAL MELANGE	DARK GREY (SOLID)	DEEP BLACK	DUCK BLUE
FRENCH NAVY	GREY MELANGE	HEATHER DENIM	HEATHER KHAKI
HEATHER OXBLOOD	HEATHER PINK	HEATHER SKY	KELLY GREEN
OXBLOOD	PURE GREY	RED	ROYAL BLUE
WHITE			

Rundhalsausschnitt mit Rippstrick | Kurze Ärmel | Cut-and-Sewn | Nackenband innen



L02079 |02079 **Women`s Low-Cut Round Neck T-Shirt Metropolitan**

100% Baumwolle (Grey Melange: 85% Baumwolle, 15% Viskose)

S, M, L, XL, XXL

150 g/m² SOL´S

CREAMY GREEN	CREAMY PINK	DEEP BLACK	FLASH PINK
FRENCH NAVY	GREY MELANGE	HIBISCUS	TANGO RED
WHITE			

Rundhalsausschnitt | Ripp-Kragen | Kurze Ärmel | Nackenband innen



Z165F |R-165F-0 **Ladies` HD T**

65% Polyester / 35% Baumwolle

XS, S, M, L, XL, XXL

155 - 160 g/m² Russell

BLACK	BLUE MARL	BRIGHT NAVY MARL	GREEN MARL
GREY MARL	MAROON MARL	PINK MARL	RED MARL
SILVER MARL	WHITE		

Polybaumwoll-Gemisch aus 65% Polyester und 35% gekämmter, ringgesponnener Baumwolle für weichen Griff und hohen Tragekomfort | Länger geschnitten | Figurbetont | Schulter-zu-Schulter-Band | Seitennähte | Eignet sich für den Sublimationsdruck



Z165M |R-165M-0 **Men`s HD T**

65% Polyester / 35% Baumwolle

XS, S, M, L, XL, XXL, 3XL

155 - 160 g/m² Russell

BLACK	BLUE MARL	BRIGHT NAVY MARL	GREEN MARL
GREY MARL	MAROON MARL	PINK MARL	RED MARL
SILVER MARL	WHITE		

Polybaumwoll-Gemisch aus 65% Polyester und 35% gekämmter, ringgesponnener Baumwolle für weichen Griff und hohen Tragekomfort | Figurbetonter Schnitt | Schulter-zu-Schulter-Band | Seitennähte | Eignet sich für den Sublimationsdruck

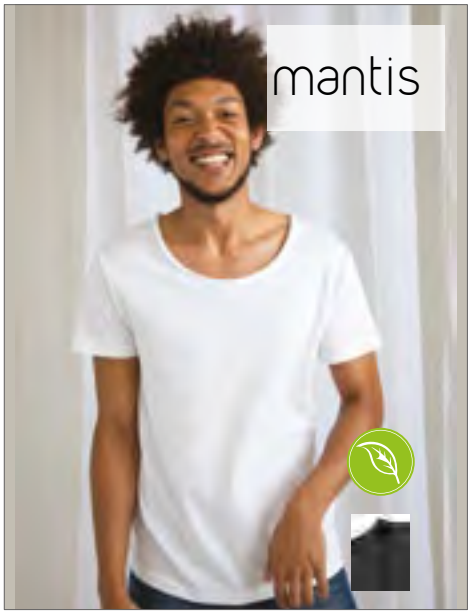

P120 |M120 **Men`s Raw Scoop T**

100% Baumwolle (Charcoal Grey Melange: 60% Baumwolle / 40% Polyester)

S, M, L, XL

150 g/m² Mantis

BLACK | CHARCOAL GREY MELANGE | WHITE

Organische Baumwolle | Single-Jersey | Etwas weiterer und tieferer Halsausschnitt | Ungesäumte Schnittkanten am Halsausschnitt | Moderne Passform | Abreissbares Etikett | OCS 100: Black, White; OCS Blended: Charcoal Grey Melange

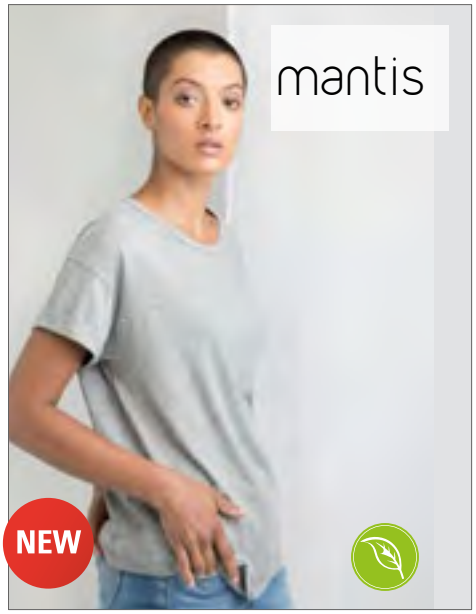

P193 |M193 **The Boyfriend T**

100% Baumwolle (Heather Grey Melange: 90% Baumwolle / 10% Viskose)

S, M, L, XL

150 g/m² Mantis

BLACK | HEATHER GREY MELANGE | SOFT OLIVE | SOFT PINK | WHITE

Tief angesetzte Ärmel | Gerollte Ärmel | Legerer Schnitt | Gerader Saum | Abreißbares Etikett | Bio-Baumwolle | OCS 100: Black, Soft Olive, Soft Pink, White; OCS Blended: Heather Grey Melange

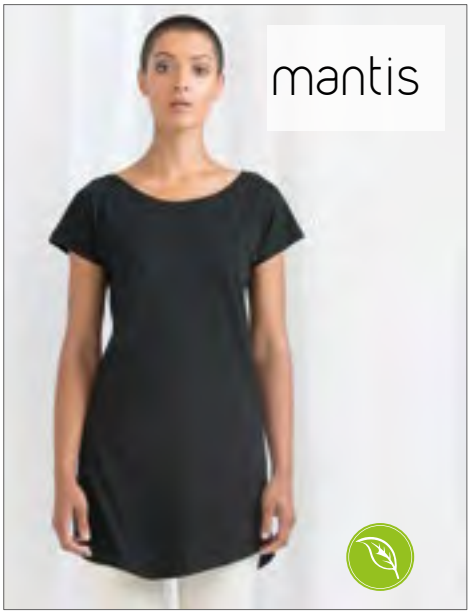

P99 |M99 **Women`s Loose Fit T Dress**

100% Baumwolle

S, M, L, XL

150 g/m² Mantis

BLACK | WHITE

100% Bio- Baumwolle | Single-Jersey | Geschwungener Saum | Oberhalb Knielänge | Abreissbares Etikett



DY700PG |700PG **Pigment Dyed T-Shirt**

100% Baumwolle

S, M, L, XL, XXL, 3XL

180 g/m² Dyenomite

CORNFLOWER PIGMENT DYED | DARK TEAL PIGMENT DYED | GRAPHITE PIGMENT DYED | MARIGOLD PIGMENT DYED | RUSTED RED PIGMENT DYED | SHADOW BLUE PIGMENT DYED

Pigmentgefärbtes T-Shirt | Angenehm weiches Tragegefühl | Vorgeschrumpft | Doppelnahtverarbeitung an Kragen und Saum | Durchgehendes Schulterband



DY750CPG |750CPG **SoftDye Vintage T-Shirt**

100% Baumwolle

S, M, L, XL, XXL, 3XL

180 g/m² Dyenomite

GRAPHITE COLD WATER PIGMENT | KIWI COLD WATER PIGMENT | MARIGOLD COLD WATER PIGMENT | NEON BLUE COLD WATER PIGMENT | RUSTED RED COLD WATER PIGMENT | SHADOW BLUE COLD WATER PIGMENT

Batik-gefärbtes T-Shirt | Doppelnahtverarbeitung an Kragen und Saum | Handgefärbt in den USA | Vorgeschrumpft | Jedes Batik-Shirt ist individuell in der Farbgebung | Durchgehendes Schulterband



TJ450 |450 **Ladies` Stretch Tee**

90% Baumwolle / 10% Elasthan

S, M, L, XL, XXL, 3XL

195 g/m² Tee Jays

BLACK | DARK GREY (SOLID) | LIGHT BLUE | NAVY | WHITE

Ringgesponnene, gekämmte Baumwolle | Seitennähte | Feminin geschnitten | Schmaler Kragen | Verstärkte Schulternaht



L01699 |01699 **Mia Tee-Shirt**

100% Baumwolle (Grey Melange: 85% Baumwolle / 15% Viskose)

XS, S, M, L, XL, XXL

155 g/m² SOL´S

ARMY	DEEP BLACK	FRENCH NAVY	GREY MELANGE
HIBISCUS	MINT	MOUSE GREY (SOLID)	WHITE

Nackenband | Fitted cut | Seitennähte | Enzymbehandlung für besondere Weichheit | Feinrippkragen | Gekämmte, ringgesponnene Baumwolle



L01698 |01698 **Marvin Tee-Shirt**

100% Baumwolle (Grey Melange: 85% Baumwolle / 15% Viskose)

S, M, L, XL, XXL, 3XL

155 g/m² SOL´S

ARMY	DEEP BLACK	FRENCH NAVY	GREY MELANGE
HIBISCUS	MINT	MOUSE GREY (SOLID)	WHITE

Nackenband | Fitted cut | Seitennähte | Enzymbehandlung für besondere Weichheit | Feinrippkragen | Gekämmte, ringgesponnene Baumwolle



L02076 |02076 **Men`s Short Sleeve T-Shirt Milo**

100% Baumwolle

XS, S, M, L, XL, XXL, 3XL

155 g/m² SOL´S

DEEP BLACK	FRENCH NAVY	GREY MELANGE	KHAKI
ORANGE	PURE GREY	SAND	WHITE

100% kontrolliert biologisch angebaute Baumwolle gemäß OCS-Standard | Rundhals mit Ripp-Kragen | Röhrenförmiger Schnitt | Kurze Ärmel | Nackenband innen

L02077 |02077 **Women`s Short Sleeved T-Shirt Milo**

100% Baumwolle

S, M, L, XL, XXL

155 g/m² SOL´S

DEEP BLACK	FRENCH NAVY	GREY MELANGE	KHAKI
ORANGE	PURE GREY	SAND	WHITE

100% kontrolliert biologisch angebaute Baumwolle gemäß OCS-Standard | Rundhals mit Ripp-Kragen | Cut-and-Sewn | Kurze Ärmel | Nackenband innen



L02855 |02855 **Martin Men T-Shirt**

100% Baumwolle

S, M, L, XL, XXL, 3XL

155 g/m² SOL´S

CREAMY BLUE	CREAMY GREEN	CREAMY PINK	DEEP BLACK
FRENCH NAVY	GREY MELANGE	MOUSE GREY (SOLID)	OXBLOOD
ROYAL BLUE	WHITE		

155 Jersey; 100% gekämmte Baumwolle Ringspun | Enzymbehandlung für besondere Weichheit | Feinripp-Kragen | Rundhals | Nackenband | Fitted Cut | Seitennähte



L02856 |02856 **Martin Women T-Shirt**

100% Baumwolle

XS, S, M, L, XL, XXL

155 g/m² SOL´S

CREAMY BLUE	CREAMY GREEN	CREAMY PINK	DEEP BLACK
FRENCH NAVY	GREY MELANGE	MOUSE GREY (SOLID)	OXBLOOD
ROYAL BLUE	WHITE		

155 Jersey; 100% gekämmte Baumwolle Ringspun | Enzymbehandlung für besondere Weichheit | Feinripp-Kragen | Rundhals | Nackenband | Fitted Cut | Seitennähte



A6750 |6750 **Tri-Blend Tee**

50% Polyester / 25% Baumwolle / 25% Viskose

XS, S, M, L, XL, XXL

159 g/m² Anvil

ATLANTIC BLUE	BLACK	HEATHER AUBERGINE	HEATHER BLUE
HEATHER BRONZE	HEATHER CARIBBEAN BLUE	HEATHER DARK GREEN	HEATHER DARK GREY
HEATHER GALAPAGOS BLUE	HEATHER GRAPHITE	HEATHER GREEN	HEATHER GREY
HEATHER MAROON	HEATHER NAVY	HEATHER ORANGE	HEATHER PURPLE
HEATHER RED	HEATHER SLATE	TEAL ICE	WHITE

Leicht tailliert | Schnitt mit Seitennaht | Schulterband und 1,5 cm gesäumter Kragen | Halsausschnitt vorn einfach abgesteppt | Doppelnaht an Ärmel und Saum | TearAway-Label | Gekämmtes, ringgesponnenes Baumwollmischgewebe (Polyester/Viskose)



A6750L |6750L **Women`s Tri-Blend Tee**

50% Polyester / 25% Baumwolle / 25% Viskose

XS, S, M, L, XL, XXL

159 g/m² Anvil

BLACK	HEATHER AUBERGINE	HEATHER BLUE	HEATHER BRONZE
HEATHER CARIBBEAN BLUE	HEATHER DARK GREEN	HEATHER DARK GREY	HEATHER GALAPAGOS BLUE
HEATHER GREEN	HEATHER GREY	HEATHER ORANGE	HEATHER PURPLE
HEATHER RASPBERRY	HEATHER RED	WHITE	

Gekämmte, ringgesponnene Baumwolle | Material 30/1 | Hohe Maschendichte für glattere Druckoberfläche | Antaillierte Passform mit Seitennaht | Durchgehendes Schulterband und Halsbündchen | Doppelnähte an Ärmeln und rundem Saum | TearAway-Label



HRM101 |101 **Men´s Luxury Roundneck Tees**

100% Baumwolle (Grey Melange: 90% Baumwolle / 10% Viskose)

S, M, L, XL, XXL, 3XL, 4XL, 5XL

160 g/m² HRM

BLACK | GREY MELANGE | NAVY | RED
ROYAL BLUE | WHITE

Ringgesponnene, gekämmte Bio-Baumwolle | Single Jersey | Rundhals | Modischer, körperbetonter Schnitt | Seitennähte | Schulter-zu-Schulter Nackenband, verstärkt durch Doppelnähte | Labelfrei | Gewebtes Fair4All Flaglabel in der linken Seitennaht | Waschbar bis 60 °C und für Industriewäsche geeignet | Einlaufvorbehandelt und Antipilling | BSCI zertifizierte Produktion

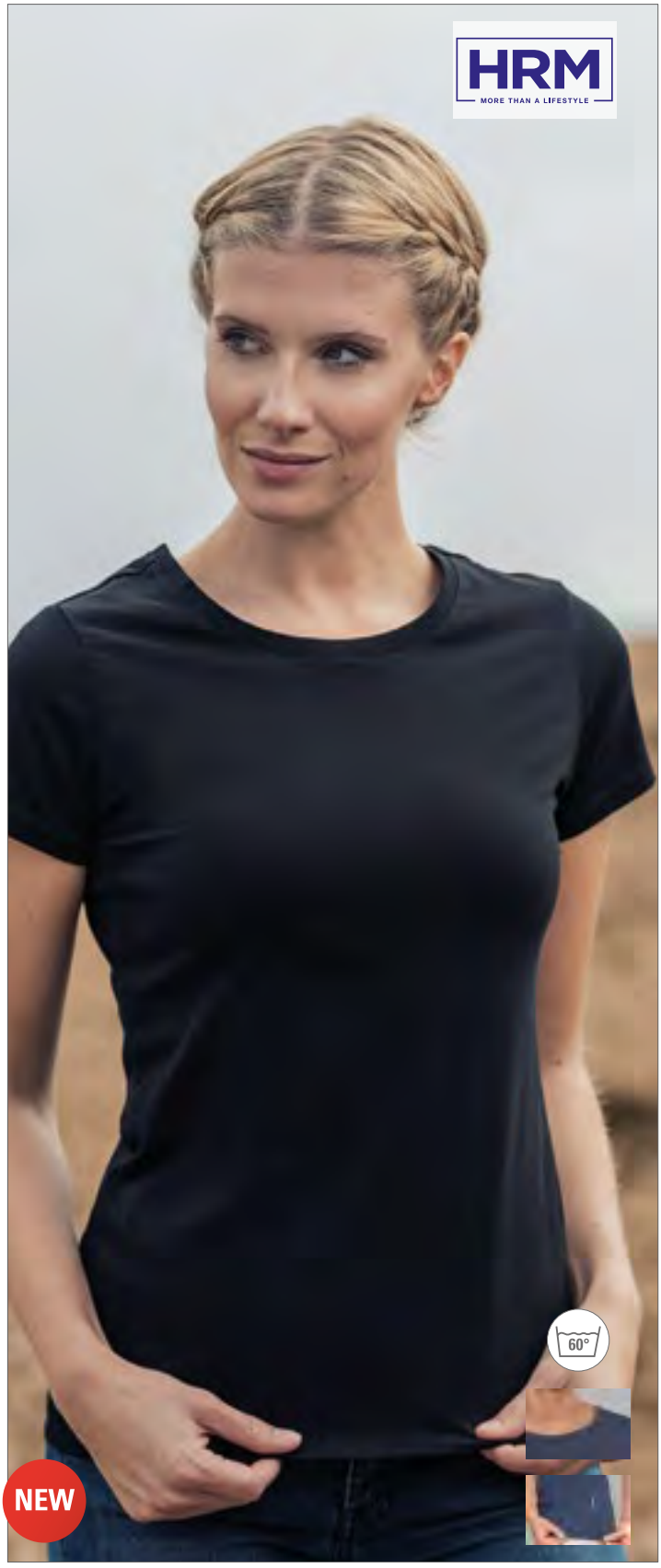

HRM201 |201 **Women´s Luxury Roundneck Tees**

100% Baumwolle (Grey Melange: 90% Baumwolle / 10% Viskose)

XS, S, M, L, XL, XXL, 3XL, 4XL, 5XL

160 g/m² HRM

BLACK | GREY MELANGE | NAVY | RED
ROYAL BLUE | WHITE

Ringgesponnene, gekämmte Bio-Baumwolle | Single Jersey | Rundhals | Modischer, körperbetonter Schnitt | Seitennähte | Schulter-zu-Schulter Nackenband, verstärkt durch Doppelnähte | Labelfrei | Gewebtes Fair4All Flaglabel in der linken Seitennaht | Waschbar bis 60 °C und für Industriewäsche geeignet | Einlaufvorbehandelt und Antipilling | BSCI zertifizierte Produktion



JN939 |JN939 **Men`s Vintage-T**

100% Baumwolle

S, M, L, XL, XXL

180 g/m² James+Nicholson

BLACK	DARK ORANGE	LIME GREEN
NAVY	PINK	RED
SUN YELLOW	TURQUOISE	WHITE

Gekämmte Baumwolle | Figurbetontes, stylisches T-Shirt im Vintage-Look | Weiche Baumwollqualität | Rundhalsausschnitt | Kragen mit Elasthan



JT001F |JT001F **Girlie Tri-Blend T**

50% Polyester / 25% Viskose / 25% Baumwolle (Heather Black: 40% Viskose / 40% Baumwolle / 20% Polyester)

XS, S, M, L, XL, XXL

160 g/m² Just Ts

XS, S, M, L, XL, XXL

SOLID BLACK	SOLID NAVY	SOLID WHITE

XS, S, M, L, XL

HEATHER BLACK	HEATHER BURGUNDY	HEATHER CHARCOAL	HEATHER GREY	HEATHER NAVY	HEATHER PINK
HEATHER PURPLE	HEATHER RED	HEATHER ROYAL	HEATHER SAPPHIRE BLUE	SOLID GREY	SOLID RED

Girlie-Schnitt | Kurzärmlig | Neutrales Größenlabel zum einfachen Umlabeln | Stilvolles und hautsympathisches Triblend-Gewebe | Oberfläche für Drucke oder Verzierungen geeignet | Band am Halsausschnitt | Gerippter Rundhalsausschnitt | Weiches Material | Eingesetzte Ärmel | Doppelnähte an Ärmeln und unterem Saum | Produktion mit Worldwide Responsible Accredited Production (WRAP)-Zertifizierung

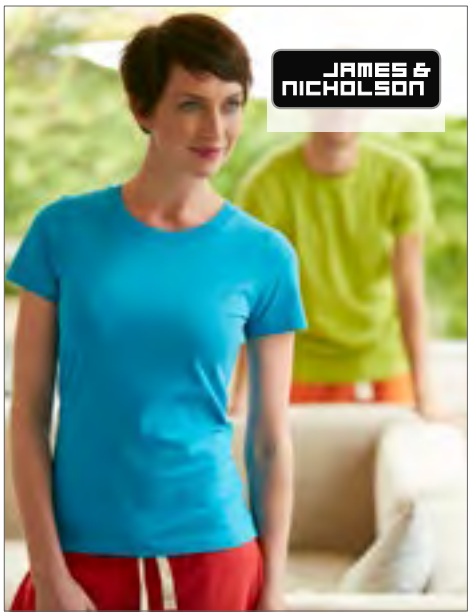

JN938 |JN938 **Ladies` Vintage-T**

100% Baumwolle

XS, S, M, L, XL

160 g/m² James+Nicholson

BLACK	DARK ORANGE	LIME GREEN
NAVY	PINK	RED
SUN YELLOW	TURQUOISE	WHITE

Gekämmte Baumwolle | Figurbetontes, stylisches T-Shirt im Vintage-Look | Weiche Baumwollqualität | Rundhalsausschnitt | Kragen mit Elasthan | Taillierter Schnitt



JN977 |JN977 **Ladies` Urban T-Shirt**

100% Baumwolle

S, M, L, XL, XXL

160 g/m² James+Nicholson

AZUR/NAVY	FERN GREEN/NAVY
GRAPHITE (SOLID)/AZUR	NAVY/FERN GREEN
ORANGE/NAVY	TOMATO/NAVY
WHITE/NAVY	YELLOW/NAVY

Hochwertiger Single-Jersey aus Flammgarn | Lässige komfortable Schnittform | T-Shirt in aktuell trendiger Slub-Qualität | Rundhalsausschnitt | Schulter mit doppelter Kontrast-Naht | Taillierter Schnitt



JN978 |JN978 **Men`s Urban T-Shirt**

100% Baumwolle

S, M, L, XL, XXL, 3XL

180 g/m² James+Nicholson

AZUR/NAVY	FERN GREEN/NAVY
GRAPHITE (SOLID)/AZUR	NAVY/FERN GREEN
ORANGE/NAVY	TOMATO/NAVY
WHITE/NAVY	YELLOW/NAVY

Hochwertiger Single-Jersey aus Flammgarn | Lässige, komfortable Schnittform | T-Shirt in aktuell trendiger Slub-Qualität | Rundhalsausschnitt | Schulter mit doppelter Kontrast-Naht



JT001 |JT001 **Tri-Blend T**

50% Polyester / 25% Viskose / 25% Baumwolle (Heather Black: 40% Viskose / 40% Baumwolle / 20% Polyester)

S, M, L, XL, XXL, 3XL

160 g/m²

Just Ts

HEATHER BLACK | HEATHER BOTTLE GREEN | HEATHER BURGUNDY | HEATHER CHARCOAL | HEATHER GREY | HEATHER NAVY | HEATHER PURPLE | HEATHER RED | HEATHER ROYAL
HEATHER SAPPHIRE BLUE | SOLID BLACK | SOLID GREY | SOLID NAVY | SOLID RED | SOLID WHITE

Moderner Schnitt | Kurzärmlig | Neutrales Größenlabel zum einfachen Umlabeln | Stilvolles und hautsympathisches Triblend-Gewebe | Oberfläche für Drucke oder Verzierungen geeignet | Band am Halsausschnitt | Weiches Material | Gerippter Rundhalsausschnitt | Eingesetzte Ärmel | Doppelnähte an Ärmeln und unterem Saum | Produktion mit Worldwide Responsible Accredited Production (WRAP)-Zertifizierung



BY083 |BY083 **Merch T-Shirt**

100% Baumwolle (Heather Grey: 90% Baumwolle / 10% Viskose)

XS, S, M, L, XL, XXL, 3XL, 4XL, 5XL

160 g/m² Build Your Brand

BLACK | HEATHER GREY | WHITE

Fein gerippter Rundhalsausschnitt | 100 % ringgesponnene Baumwolle | Das spezielle Verfahren macht den Stoff besonders glatt



BY086 |BY086 **Ladies Merch T-Shirt**

100% Baumwolle

XS, S, M, L, XL, XXL, 3XL, 4XL, 5XL

150 g/m² Build Your Brand

BLACK | WHITE

Taillierter Fit | Klassischer Rundhalsausschnitt | Kurze Ärmel



JT020 |JT020 **Slub T**

100% Baumwolle (Slub Grey: 85% Baumwolle / 15% Viskose, Slub Charcoal: 50% Baumwolle / 50% Polyester)

S, M, L, XL, XXL

160 g/m² Just Ts

SLUB BLACK | SLUB CHARCOAL | SLUB GREY | SLUB NAVY

Moderner Schnitt | Kurzärmlig | Neutrales Größenlabel zum einfachen Umlabeln | Flammengarn | Oberfläche für Drucke oder Verzierungen geeignet | Band am Halsausschnitt | Gerippter Rundhalsausschnitt | Doppelnähte an Ärmeln und unterem Saum.



JT030 |JT030 **Space Blend T**

50% Baumwolle / 50% Polyester

S, M, L, XL, XXL

160 g/m² Just Ts

SPACE BLACK/WHITE | SPACE GREEN/WHITE | SPACE NAVY/WHITE | SPACE RED/WHITE | SPACE ROYAL/WHITE

Moderner, stylisher Schnitt | Kurzärmlig | Neutrales Größenlabel zum einfachen Umlabeln | Meliertes Garn | Weiches Material | Oberfläche für Drucke oder Verzierungen geeignet | Band am Halsausschnitt | Gerippter Rundhalsausschnitt | Doppelnähte an Ärmeln und unterem Saum | Produktion mit Worldwide Responsible Accredited Production (WRAP)-Zertifizierung



JT030F |JT030F **Girlie Space Blend T**

50% Baumwolle / 50% Polyester

XS, S, M, L, XL

160 g/m² Just Ts

SPACE BLACK/WHITE | SPACE NAVY/WHITE | SPACE PINK/WHITE | SPACE RED/WHITE | SPACE ROYAL/WHITE

Girlie-Schnitt | Kurzärmlig | Neutrales Größenlabel zum einfachen Umlabeln | Meliertes Garn | Weiches Material | Oberfläche für Drucke oder Verzierungen geeignet | Band am Halsausschnitt | Gerippter Rundhalsausschnitt | Doppelnähte an Ärmeln und unterem Saum | Produktion mit Worldwide Responsible Accredited Production (WRAP)-Zertifizierung



JT020F |JT020F **Girlie Slub T**

100% Baumwolle (Slub Grey: 85% Baumwolle / 15% Viskose)

XS, S, M, L, XL

160 g/m² Just Ts

SLUB BLACK | SLUB DUSTY PINK | SLUB GREY | SLUB NAVY

Girlie-Schnitt | Kurzärmlig | Neutrales Größenlabel zum einfachen Umlabeln | Flammengarn | Oberfläche für Drucke oder Verzierungen geeignet| Band am Halsausschnitt | Gerippter Rundhalsausschnitt | Doppelnähte an Ärmeln und unterem Saum



JT031 |JT031 **Cosmic Blend T**

80% Baumwolle / 20% Polyester

S, M, L, XL, XXL

160 g/m² Just Ts

COSMIC BLACK/WHITE | COSMIC BLUE/BLACK
COSMIC HEATHER GREY/BLACK | COSMIC NAVY/WHITE
COSMIC RED/BLACK

Moderner, stylisher Schnitt | Kurzärmlig | Neutrales Größenlabel zum einfachen Umlabeln | Meliertes Garn | Weiches Material | Oberfläche ideal für Drucke oder Verzierungen | Band am Halsausschnitt | Gerippter Rundhalsausschnitt | Doppelnähte an Ärmeln und unterem Saum | Produktion mit Worldwide Responsible Accredited Production (WRAP)-Zertifizierung

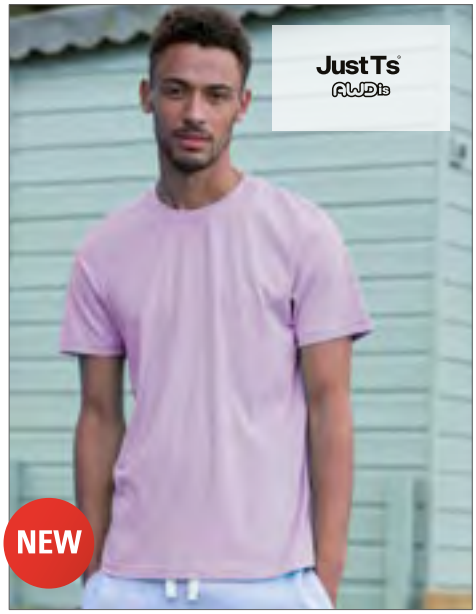

JT032 |JT032 **Unisex Surf T**

99% Baumwolle / 1% Polyester

XS, S, M, L, XL, XXL

160 g/m² Just Ts

SURF BLUE | SURF OCEAN | SURF PINK
SURF PURPLE | SURF YELLOW

Moderner Schnitt | Kurzärmlig | Neutrales Größenlabel zum einfachen Umlabeln | Texturierter Stoff | Oberfläche ideal für Drucke oder Verzierungen | Band am rückwärtigen Halsausschnitt | Gerippter Rundhalsausschnitt | Doppelnähte an Ärmeln und unterem Saum | Produktion mit Worldwide Responsible Accredited Production (WRAP)-Zertifizierung



JT099 |JT099 **Washed T**

55% Baumwolle / 45% Polyester

XS, S, M, L ,XL, XXL, 3XL

165 g/m² Just Ts

WASHED ARCTIC WHITE | WASHED BOTTLE GREEN | WASHED BURGUNDY
WASHED CHARCOAL | WASHED FIRE RED | WASHED JET BLACK
WASHED NEW FRENCH NAVY | WASHED PURPLE | WASHED ROYAL BLUE
WASHED SAPPHIRE BLUE

Washed-Look | Moderner, stilvoller Schnitt | Gerippter Rundhalsausschnitt | Eingesetzte Ärmel | Aufgrund der Waschung ist jedes Kleidungsstück ein Einzelstück | Doppelnähte an Ärmeln und unterem Saum | Produktion mit Worldwide Responsible Accredited Production (WRAP)-Zertifizierung



K504 |KK504 **Superwash® T Shirt Fashion Fit**

65% Polyester / 35% Baumwolle

XS, S, M, L, XL, XXL, 3XL

160 g/m² Kustom Kit

BLACK | BRIGHT ORANGE MARL | DARK GREY MARL
DENIM MARL | LIGHT GREY MARL | LIME MARL
NAVY | RED | ROYAL
SAGE MARL | TURQUOISE MARL | WHITE
YELLOW MARL

Rundhalsausschnitt mit Ripp-Muster | Abgesetztes Band an Hals und Schulter



K754 |KK754 **Superwash® 60° T Shirt Fashion Fit**

65% Polyester / 35% Baumwolle

XS, S, M, L, XL, XXL

160 g/m² Kustom Kit

BLACK | CORAL MARL | DARK GREY MARL
LIGHT GREY MARL | LIME MARL | NAVY
PINK MARL | RED | WHITE

Superwash® 60 °C | Rundhalsausschnitt mit Ripp-Muster | Abgesetztes Band an Hals und Schulter | Saum und Ärmelbündchen mit Zwillingsnadelstich | Heraustrennbares Etikett | Geeignet für alle Arten der Dekoration einschließlich Sublimation | Modische Passform



SFM203 |SF203 **Unisex Washed Band T**

100% Baumwolle

XXS, XS, S, M, L, XL, XXL

160 g/m² SF Men

WASHED BLACK

Abreißetikett | Unisex-T-Shirt mit Rundhalsausschnitt im Washed-Look | Gerippter Ausschnitt mit Stretch | Schulter-zu-Schulter-Nackenband | Doppelnähte an Ausschnitt und Saum | Durch Waschung ist jedes Kleidungsstück einzigartig | Optik kann sich nach Waschung weiter ändern und den Stil so zusätzlich prägen



TJ5000 |5000 **Luxury Tee**

100% Baumwolle

S, M, L, XL, XXL, 3XL

160 g/m²

Tee Jays

BLACK | DARK GREY (SOLID) | NAVY | WHITE | WINE

Gekämmte, ringgesponnene Baumwolle | Schulter-zu-Schulter Nackenband | Doppelt einlaufvorbehandelte Baumwolle | Doppelnähte | Langfaserige Baumwolle | Enzymgewaschen



TJ5001 |5001 **Ladies` Luxury Tee**

100% Baumwolle

S, M, L, XL, XXL

160 g/m²

Tee Jays

BLACK | DARK GREY (SOLID) | NAVY | WHITE | WINE

Gekämmte, ringgesponnene Baumwolle | Enge Passform | Schulter-zu-Schulter Nackenband | Doppelt einlaufvorbehandelte Baumwolle | Doppelnähte | Langfaserige Baumwolle | Enzymgewaschen



TJ5050 |5050 **Urban Melange Tee**

50% Baumwolle / 50% Polyester

S, M, L, XL, XXL, 3XL

160 g/m²

Tee Jays

BLACK MELANGE | DENIM MELANGE | WINE MELANGE

Mischgewebe | Tailor Fit | Nackenband von Schulter zu Schulter | Zweifach vorgeschrumpft | Enzymwaschung | Doppelnaht



TJ5051 |5051 **Ladies` Urban Melange Tee**

50% Baumwolle / 50% Polyester

S, M, L, XL, XXL

160 g/m²

Tee Jays

BLACK MELANGE | DENIM MELANGE | WINE MELANGE

Mischgewebe | Tailor Fit | Nackenband von Schulter zu Schulter | zweifach vorgeschrumpft | Langstapel | Enzymwaschung



TJ5060 |5060 **Raw Edge Tee**

100% Baumwolle
S, M, L, XL, XXL, 3XL
160 g/m² Tee Jays

BLACK | DARK GREY (SOLID) | NAVY | OLIVE | WHITE

Taillierte, lockere Passform | Weiter Halsausschnitt mit abgesetztem Kragen mit unversäuberter Kante | Band von Schulter zu Schulter | Doppelt einlaufvorbehandelt | 100% ringgesponnene, gekämmte Baumwolle



TJ5061 |5061 **Ladies` Raw Edge Tee**

100% Baumwolle
S, M, L, XL, XXL
160 g/m² Tee Jays

BLACK | DARK GREY (SOLID) | NAVY | OLIVE | WHITE

Taillierte, lockere Passform | Weiter Halsausschnitt mit abgesetztem Kragen mit unversäuberter Kante | Band von Schulter zu Schulter | Doppelt einlaufvorbehandelt | 100% ringgesponnene, gekämmte Baumwolle



TJ5062 |5062 **Roll-Up Tee**

100% Baumwolle
S, M, L, XL, XXL, 3XL
160 g/m² Tee Jays

BLACK | HEATHER GREY | WHITE

Taillierte, lockere Passform | Weiter Halsausschnitt mit schmalem, geripptem Ausschnitt | Band von Schulter zu Schulter | Doppelt einlaufvorbehandelt | 100% ringgesponnene, gekämmte Baumwolle



TJ5063 |5063 **Ladies` Roll-Up Tee**

100% Baumwolle
S, M, L, XL, XXL
160 g/m² Tee Jays

BLACK | HEATHER GREY | WHITE

Taillierte, lockere Passform | Weiter Halsausschnitt mit schmalem Ripp am Hals | Band von Schulter zu Schulter | Doppelt einlaufvorbehandelt | 100% ringgesponnene, gekämmte Baumwolle



RY6683 |CA6683 **Capri Woman T-Shirt**

100% Baumwolle (Grey Heather: 85% Baumwolle / 15% Polyester)

S, M, L, XL, XXL

170 g/m² Roly

BLACK	HEATHER GREY	KELLYGREEN	LIGHT PINK
NAVY BLUE	OASIS GREEN	ORANGE	PURPLE
RED	ROSETTE	ROYAL BLUE	SKY BLUE
TURQUOISE	WHITE	YELLOW	

Kurzarm | 1x1 Ripp Rundhalsausschnitt |Tailliert und eng anliegend geschnitten | Verstärkte und verdeckte Nähte im Nacken | Herausreißbares Label

RY6502 |CA6502 **Dogo Premium T-Shirt Men**

100% Baumwolle (Grey Heather: 85% Baumwolle / 15% Viskose)

S, M, L, XL, XXL, 3XL, 4XL, 5XL

165 g/m² Roly

S, M, L, XL, XXL, 3XL, 4XL, 5XL

WHITE

S, M, L, XL, XXL, 3XL, 4XL

BLACK	BOTTLE GREEN	HEATHER GREY	NAVY BLUE
ROYAL BLUE			

S, M, L, XL, XXL, 3XL

ARMY GREEN	CHOCOLATE	DARK LEAD	DENIM BLUE
EBONY	GARNET RED	GRASS GREEN	IRISH GREEN
LIGHT PINK	LIME YELLOW	NATURAL	OASIS GREEN
OCEAN BLUE	ORANGE	ORCHID	PURPLE
RED	ROSETTE	SAND	SKY BLUE
TROPICAL GREEN	TURQUOISE	WALNUT	YELLOW

Single-Jersey | T-Shirt kurzarm | 4-lagiger Rundhalskragen | Durchgehendes Nackenband von Schulter zu Schulter | Seitennähte | Herausreißbares Label



S9600 |ST9600 **Clive Crew Neck**

95% Baumwolle / 5% Elasthan (Grey Heather: 82% Baumwolle / 14% Viskose / 4% Elasthan)

S, M, L, XL, XXL

165 - 170 g/m² Stedman®

S, M, L, XL, XXL

BLACK OPAL | DARK CHOCOLATE | DENIM BLUE | GREY HEATHER
SALMON | SLATE GREY (SOLID) | SOFT GREY | WHITE

S, M, L, XL

BORDEAUX | KING BLUE | MARINA BLUE | POWDER BLUE
POWDER GREY

Schmaler Kragen | Pflegeetikett in der Seitennaht | Waschbar bis 40 °C | Ethisch verantwortungsvoll produziert gemäß BSCI-Richtlinien



S9700 |ST9700 **Claire Crew Neck for women**

95% Baumwolle / 5% Elasthan (Grey Heather: 82% Baumwolle / 14% Viskose / 4% Elasthan)

S, M, L, XL

170 g/m² Stedman®

BLACK OPAL | BORDEAUX | CUPCAKE PINK | DARK CHOCOLATE
DENIM BLUE | GREY HEATHER | MARINA BLUE | POWDER BLUE
POWDER GREY | SALMON | SOFT GREY | WHITE

95% gekämmte, ringgesponnene Baumwolle / 5% Elasthan | Single-Jersey, „Full-Feeder“ | Weiter, moderner Halsausschnitt | Schmaler Kragen | Kontrastfarbenes Nackenband | Schmaler Ärmelsaum | Verstärkte Schulternaht | Pflegeetikett in der Seitennaht | Kleines Größenetikett im Nacken | Seitennähte | Waschbar bis 40 °C | Body Fit | Ethisch verantwortungsvoll produziert gemäß BSCI-Richtlinien



CC4200 |4200 **Ladies` Lightweight Fitted Tee**

100% Baumwolle

XS, S, M, L, XL, XXL

163 g/m² Comfort Colors

BLUE JEAN | CRUNCHBERRY | FLO BLUE | LAGOON BLUE
NEON PINK | NEON RED ORANGE | PEPPER | SEAFOAM
WATERMELON | WHITE

Ringgesponnene Baumwolle | Weich gewaschener und stückgefärbter Stoff | Taillierte Passform | Doppelnaht-Halsausschnitt | Durchgehendes Schulterband | Eingesetze Cap-Ärmel | Nähte an Arm und Saum | Twill-Etikett im Nacken



CC1717 |1717 **Adult Heavyweight Tee**

100% Baumwolle

S, M, L, XL, XXL

207 g/m² Comfort Colors

BLACK | BLUE JEAN | BRIGHT SALMON | BUTTER
CHALKY MINT | CRIMSON | CRUNCHBERRY | FLO BLUE
GREY | LAGOON BLUE | MUSTARD | NEON PINK
NEON RED ORANGE | PEPPER | SEAFOAM | TRUE NAVY
VIOLET | WATERMELON | WHITE | YAM

Soft-Touch, fertig gefärbtes Material | Doppelnaht Halsausschnitt | Twill-Nacken- und Schulterbänder | Twill-Label | Joker-Label | Doppelnaht an Armausschnitt, Ärmeln und Saum



SFM121 |SF121 Men`s Feel Good Stretch T

96% Baumwolle / 4% Elasthan (Heather Grey: 81% Baumwolle / 15% Viskose / 4% Elasthan; Heather Blue, Heather Navy: 65% Polyester / 30% Baumwolle / 5% Elasthan; Heather Red: 90% Baumwolle / 6% Viskose / 4% Elasthan; Heather Charcoal: 60% Polyester / 36% Baumwolle / 4% Elasthan)

XS, S, M, L, XL, XXL

165 g/m² SF Men

XS, S, M, L, XL, XXL

BLACK	WHITE

S, M, L, XL, XXL

BRIGHT RED	BURGUNDY	CLAY	GREEN
HEATHER BLUE	HEATHER CHARCOAL	HEATHER GREY	HEATHER NAVY
HEATHER RED	KHAKI	LIGHT STONE	NAVY
ROYAL	SAPPHIRE BLUE	STONE BLUE	SURF BLUE

Entfernbares Skinnifit-Label | Rundhalsausschnitt im Ripp-Muster mit Nackenband | Enzymgewaschen für einzigartig weiches Tragegefühl | Moderner, langer Schnitt | Doppelte Nähte an Ärmeln und Saum

SF121 |SK121 Women`s Feel Good Stretch T

96% Baumwolle / 4% Elasthan (Heather Grey: 81% Baumwolle / 15% Viskose / 4% Elasthan; Heather Blue, Heather Navy, Heather Purple: 65% Polyester / 30% Baumwolle / 5% Elasthan; Heather Pink, Heather Red: 90% Baumwolle / 6% Viskose / 4% Elasthan; Heather Charcoal: 60% Polyester / 36% Baumwolle / 4% Elasthan)

XS, S, M, L, XL, XXL

165 g/m² SF Women

BABY PINK	BLACK	BRIGHT RED	BURGUNDY
CLAY	DEEP PURPLE	FUCHSIA	GREEN
HEATHER BLUE	HEATHER CHARCOAL	HEATHER GREY	HEATHER NAVY
HEATHER PINK	HEATHER PURPLE	HEATHER RED	KHAKI
LIGHT STONE	NAVY	ROYAL	STONE BLUE
SURF BLUE	WHITE		

Stretch-T-Shirt mit Rundhalsausschnitt | Enzymwaschung für ein einzigartiges, weiches Tragegefühl | Entfernbares Skinnifit-Label | Moderner, langer Schnitt | Weicher, dehnbarer, gerippter Ausschnitt mit Einfassung im Nacken



E3081 |3081 **Men`s Slim Fit-T**

95% Baumwolle / 5% Elasthan (Sports Grey: 81% Baumwolle / 14% Viskose / 5% Elasthan)

S, M, L, XL, XXL

180 g/m² Promodoro

BLACK | SPORTS GREY (HEATHER) | WHITE

Figurbetont | Single-Jersey | 95% gekämmte Baumwolle / 5% Elasthan (Sports Grey: 81% gekämmte Baumwolle / 14% Viskose / 5% Elasthan)



E3085 |3085 **Women`s Slim Fit-T**

95% Baumwolle / 5% Elasthan (Sports Grey: 81% Baumwolle / 14% Viskose / 5% Elasthan)

XS, S, M, L, XL, XXL, 3XL

180 g/m² Promodoro

BLACK | SPORTS GREY (HEATHER) | WHITE

Figurbetont | Single-Jersey | 95% gekämmte Baumwolle / 5% Elasthan (Sports Grey: 81% gekämmte Baumwolle / 14% Viskose / 5% Elasthan)



BCTM050 |TM050 **Exact 190 Top / Men**

100% Baumwolle

S, M, L, XL, XXL

185 g/m² B&C

BLACK | WHITE

100% einlaufvorbehandelte Ringspun-Baumwolle | Nackenband | Rundhalsausschnitt mit Kragen in 1x1 Ripp-Strick und abgesteppten Randnähten | Doppelte Steppnaht an Bund und Ärmeln | Seitennähte | B&C Collection ist Mitglied der Fair Wear Foundation



BCTW041 |TW041 **T-Shirt Exact 190 Top / Women**

100% Baumwolle

XS, S, M, L, XL

185 g/m² B&C

BLACK | WHITE

100% einlaufvorbehandelte Ringspun-Baumwolle | Nackenband | Weiter Rundhalsausschnitt in 1x1 Ripp-Strick mit abgesteppter Randnaht | Doppelte Steppnaht an Bund und Ärmeln | Seitennähte | B&C Collection ist Mitglied der Fair Wear Foundation



BCTM220 |TM220 **T-Shirt Men-Fit**

100% Baumwolle

S, M, L, XL

White 220 g/m², Coloured 250 g/m² B&C

BLACK | WHITE

100% einlaufvorbehandelte Ringspun-Baumwolle | Rundhalskragen und Ärmelbund mit Kantenband in 1x1 Ripp-Strick und doppelter Steppnaht | Bund unten mit doppelter Steppnaht | Seitennähte | B&C Collection ist Mitglied der Fair Wear Foundation



L02080 |02080 **Women`s Round Neck Fitted T-Shirt Imperial**

100% Baumwolle

S, M, L, XL, XXL

190 g/m²

SOL´S

CHARCOAL MELANGE	DARK GREY (SOLID)	DEEP BLACK	FRENCH NAVY
GREY MELANGE	HEATHER DENIM	HEATHER KHAKI	HEATHER OXBLOOD
OXBLOOD	PURE GREY	WHITE	

Rundhalsausschnitt mit Ripp-Strick | Cut-and-Sewn | Kurze Ärmel | Nackenband innen

L189 |00580 **Imperial Fit T-Shirt**

100% Baumwolle (Grey Melange: 85% Baumwolle / 15% Viskose)

S, M, L, XL, XXL

190 g/m²

SOL´S

CHARCOAL MELANGE	DARK GREY (SOLID)	DEEP BLACK	FRENCH NAVY
GREY MELANGE	HEATHER DENIM	HEATHER KHAKI	HEATHER OXBLOOD
OXBLOOD	PURE GREY	WHITE	

100% halbgekämmte, ringgesponnene Baumwolle | Verstärktes Nackenband | Rundhalsausschnitt aus Elasthan-Ripp | Taillierter Schnitt | Größenlabel im Nacken



L02946 |02946 **Millenium Women T-Shirt**

95% Baumwolle / 5% Elasthan

S, M, L, XL, XXL

190 g/m² SOL´S

BLACK | FRENCH NAVY | GREY MELANGE | RED | ROYAL BLUE | WHITE

190 Jersey, 95% halbgekämmte Baumwolle Ringspun / 5% Elasthan | Nackenband | Elasthan-Ripp-Kragen | Rundhals | Seitennähte | Stretch

L02945 |02945 **Millenium Men T-Shirt**

95% Baumwolle / 5% Elasthan

S, M, L, XL, XXL, 3XL

190 g/m² SOL´S

DEEP BLACK | FRENCH NAVY | GREY MELANGE | RED | ROYAL BLUE | WHITE

190 Jersey, 95% halbgekämmte Baumwolle Ringspun / 5% Elasthan | Nackenband | Elasthan-Ripp-Kragen | Rundhals | Seitennähte | Stretch



SD030 |SD030 **Zac Indigo T**

100% Baumwolle

S, M, L, XL, XXL

180 g/m² So Denim

DARK BLUE WASH | LIGHT BLUE WASH

Fashion Fit | Single-Jersey | Gerippter Kragen | Nackenband | Kleidungsstücke haben Seitennähte | Kurze, angesetzte Ärmel | Abgestufte Farbübergänge | Hervorgehobene Ziernähte an Saum und Armausschnitt



SD035 |SD035 **Mia Indigo T**

98% Baumwolle / 2% Elasthan

XS, S, M, L, XL

180 g/m² So Denim

DARK BLUE WASH | LIGHT BLUE WASH

Fashion Fit | Single-Jersey | Gerippter Kragen | Kleidungsstück mit Seitennähten | Kurze, angesetzte Ärmel | Abgestufte Farbübergänge | Hervorgehobene Ziernähte an Saum und Armausschnitten | Nackenband



BY090 |BY090 **Basic T-Shirt**

100% Baumwolle (Heather Grey: 90% Baumwolle / 10% Viskose)

XS, S, M, L, XL, XXL, 3XL, 4XL, 5XL

160 g/m² Build Your Brand

BLACK | HEATHER GREY | WHITE

Rundhalsausschnitt | Kurzarm



A900C |900C **Adult Curve Tee**

100% Polyester

S, M, L, XL, XXL

170 g/m² Anvil

BLACK | MAROON | NAVY | SILVER (SOLID) | WHITE

Feuchtigkeitstransportierende Eigenschaften | Antimikrobielle Eigenschaften | Klassische Passform | Seitennaht | Band von Schulter zu Schulter und 1,9 cm breit abgesteppter Kragen | Ärmel mit Doppelnaht und gerundeter Saum | Heraustrennbares Etikett



BL1001 |1001 **Women`s Baby Rib Crew Neck-T-Shirt**

100% Baumwolle

S, M, L, XL, XXL

195 g/m² Bella

S, M, L, XL, XXL

BLACK | WHITE

S, M, L, XL

BERRY | CHOCOLATE | FUCHSIA | KELLY GREEN | NAVY | ORANGE SORBET | PURPLE | RED | TURQUOISE | YELLOW

Ringgesponnene, gekämmte Baumwolle | 1x1 Feinripp-T-Shirt | Seitennähte | Figurbetonter Schnitt



BY004 |BY004 **T-Shirt Round Neck**

100% Baumwolle (Grey: 90% Baumwolle / 10% Viskose, Charcoal: 60% Baumwolle / 40% Polyester)

XS, S, M, L, XL, XXL, 3XL, 4XL, 5XL

200 g/m²

Build Your Brand

XS, S, M, L, XL, XXL, 3XL, 4XL, 5XL

BLACK | BURGUNDY | CHARCOAL (HEATHER) | HEATHER GREY | LIGHT NAVY | OLIVE | SAND | WHITE

S, M, L, XL, XXL

COBALTBLUE | FROZEN YELLOW | ULTRAVIOLETT

Single-Jersey | Neutrales Größenlabel ohne Branding, für Nackendruck geeignet | Set-In-Ärmel | Nackenband | Ripp-Bündchen am Halsausschnitt | Doppelnähte am Saum | Lang und schmal geschnitten



TJ520 |520 **Interlock Tee**

100% Baumwolle
S, M, L, XL, XXL, 3XL
220 g/m² Tee Jays

AZURE	BLACK	CHOCOLATE	DARK GREY (SOLID)
DARK OLIVE	DEEP RED	DUSTY GREEN	FLINT STONE
INDIGO	MANDARIN	NAVY	OLIVE
PLUM	POWDER GREY	STONE	WHITE
WINE			

Gekämmte, ringgesponnene Baumwolle / Interlock | Silikongewaschen | Doppelnähte | Kragen mit Elasthan-Anteil



TJ580N |580 **Ladies` Interlock Tee**

100% Baumwolle
S, M, L, XL, XXL, 3XL
220 g/m² Tee Jays

AZURE	BLACK	CHOCOLATE	DARK GREY (SOLID)
DARK OLIVE	DEEP RED	DUSTY GREEN	FLINT STONE
INDIGO	MANDARIN	NAVY	OLIVE
PLUM	POWDER GREY	STONE	WHITE
WINE			

Gekämmte, ringgesponnene Baumwolle | Einlaufvorbehandelt | Doppelnähte | Schmaler, modischer Kragen | Enzym- und silikongewaschen



EL38011 |38011 **Nanaimo T-Shirt**

100% Baumwolle
XS, S, M, L, XL, XXL, 3XL
160 g/m² Elevate

ANTHRACITE (SOLID)	APPLE GREEN	AQUA	ARMY GREEN	BLACK	BLUE
BURGUNDY	CHOCOLATE BROWN	FERN GREEN	FOREST	GREY MELANGE	KHAKI
LIGHT BLUE	LIGHT GREY (SOLID)	LIGHT PINK	NAVY	ORANGE	PINK
PLUM	RED	WHITE	YELLOW		

Satin-Schulterband | 1x1 Ripp-Strick-Kragen ohne Nähte auf der Außenseite | Sanftes Gefühl auf der Haut | Farbiges Elevate-Logo hinten | Eingedrucktes Label | Glatte Oberfläche | Vorgeschrumpft | Ringgesponnene und gekämmte Baumwolle | Regular Fit



BY102 |BY102 **Heavy Oversize Tee**

100% Baumwolle (Grey: 90% Baumwolle / 10% Viskose)
S, M, L, XL, XXL, 3XL, 4XL, 5XL
240 g/m² Build Your Brand

BLACK	GREY	WHITE

Oversized-Shirt | Crewneck | Weite Passform | Überschnittene Schultern | Lässiger Sitz | Dickes, weiches Baumwollgewebe



A362 |362 **Featherweight V-Neck Tee**

100% Baumwolle

S, M, L, XL, XXL

110 g/m² Anvil

BLACK | CARIBBEAN BLUE | HEATHER DARK GREY | HEATHER GREEN | NAVY | RED | SILVER (SOLID) | WHITE

Ringgesponnene Baumwolle | Eng anliegend | Vorgeschrumpft



A392 |392 **Women`s Featherweight V-Neck Tee**

100% Baumwolle (Heather Dark Grey, Heather Purple: 65% Polyester, 35% Baumwolle)

XS, S, M, L, XL, XXL

110 g/m² Anvil

BLACK | CARIBBEAN BLUE | CORAL | GREEN APPLE | HEATHER DARK GREY | HEATHER PURPLE | HOT PINK | LEMON ZEST | NAVY | RASPBERRY | RED | SILVER (SOLID) | WHITE

Ringgesponnene Baumwolle | Passform: Classic | Seitennähte | Schmale Ripp-Halseinfassung | Vorgeschrumpft | Leicht taillierter Schnitt | Doppelnähte an Ärmeln und Saum | Heraustrennbares Label | Tiefer V-Ausschnitt



CV3415 |3415 **Unisex Triblend V-Neck T-Shirt**

50% Polyester / 25% Baumwolle / 25% Viskose

S, M, L, XL, XXL

128 g/m² Canvas

BLUE TRIBLEND (HEATHER) | CHARCOAL-BLACK TRIBLEND (HEATHER) | GREEN TRIBLEND (HEATHER) | GREY TRIBLEND (HEATHER) | NAVY TRIBLEND (HEATHER) | RED TRIBLEND (HEATHER)

V-Ausschnitt | Kombination aus drei Materialien | Baumwoll-Anteil aus gekämmter, ringgesponnener Baumwolle | Seitennähte | Unisex | Retail Fit



BL8435 |8435 **Women`s Triblend Deep V-Neck T-Shirt**

50% Polyester / 25% Baumwolle / 25% Viskose

S, M, L, XL

128 g/m² Bella

AMETHYST TRIBLEND (HEATHER) | BERRY TRIBLEND (HEATHER) | BLUE TRIBLEND (HEATHER) | CHARCOAL-BLACK TRIBLEND (HEATHER) | EMERALD TRIBLEND (HEATHER) | GREY TRIBLEND (HEATHER) | NAVY TRIBLEND (HEATHER) | RED TRIBLEND (HEATHER)

Baumwoll-Anteil aus ringgesponnener, gekämmter Baumwolle | Seitennähte | Länger geschnitten

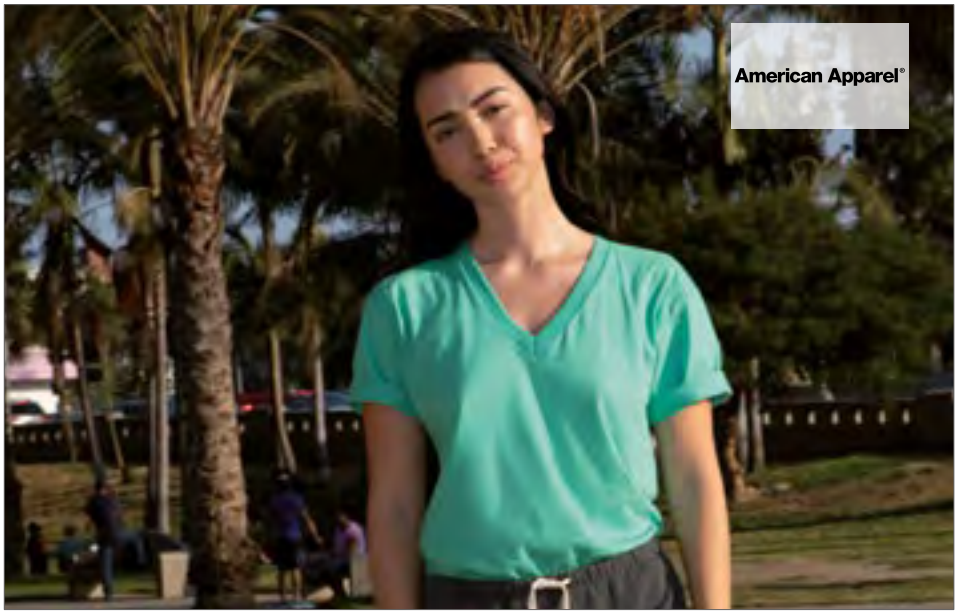

AM2456 |2456W **Unisex Fine Jersey V-Neck T-Shirt**

100% Baumwolle (Heather Grey: 90% Baumwolle / 10 % Polyester, Ash Grey: 99% Baumwolle / 1% Polyester)

XS, S, M, L, XL, XXL

American Apparel

BLACK | CRANBERRY | HEATHER GREY | LAPIS | LIGHT BLUE | MINT
NAVY | PURPLE | RED | WHITE

Ringgesponnene, gekämmte Baumwolle | Band von Schulter zu Schulter | Gegehrter „Original"-Kragen mit V-Ausschnitt | Ärmel- und unterer Saum mit Doppelnaht | Langes, schmales Etikett aus doppeltem Satin | 100% Baumwolle bei Farbe Weiß | Nicht veredelte Artikel von American Apparel sind nicht für den Weiterverkauf bestimmt



AM461 |TR461W **Unisex Tri-Blend Short Sleeve V-Neck T-Shirt**

50% Polyester / 25% Baumwolle / 25% Viskose

XXS, XS, S, M, L, XL

136 g/m²

American Apparel

ATHLETIC BLUE | ATHLETIC GREY | TRI-BLACK
TRI-COFFEE | TRI-INDIGO

Band von Schulter zu Schulter | Kragen mit 2,2 cm breit eingefasster Briefecke am V-Ausschnitt | Ärmelsaum mit 2,5 cm breitem Blindstich | Unterer Saum mit 2,5 cm breiter Doppelnaht | Langes, schmales Etikett aus doppeltem Satin



AM456 |TR456W **Unisex Tri-Blend Shortsleeve Deep V-Neck T-Shirt**

50% Polyester / 25% Baumwolle / 25% Viskose (Tri-Creole Pink: 50% Polyester / 37% Baumwolle / 13% Viskose)

XS, S, M, L, XL

136 g/m²

American Apparel

ATHLETIC GREY | TRI-BLACK | TRI-CRANBERRY
TRI-CREOLE PINK | TRI-INDIGO

Band von Schulter zu Schulter | Kragen mit 2,2 cm breit eingefasste Briefecke am V-Ausschnitt | Ärmelsaum mit 2,5 cm breitem Blindstich | Unterer Saum mit 2,5 cm breiter Doppelnaht | Langes, schmales Etikett aus doppeltem Satin

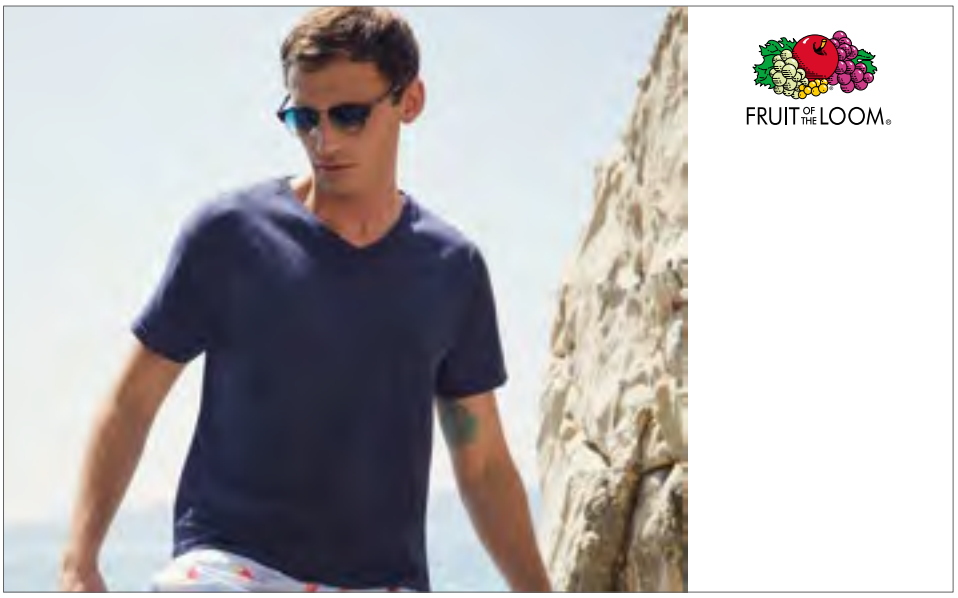

F272 |61-426-0 **Original V-Neck T**

100% Baumwolle (Heather Grey: 97% Baumwolle / 3% Polyester)

S, M, L, XL, XXL, 3XL, 4XL, 5XL

White 140 g/m², Coloured 145 g/m²

Fruit of the Loom

S, M, L, XL, XXL, 3XL, 4XL, 5XL

BLACK | HEATHER GREY | NAVY | WHITE

S, M, L, XL, XXL, 3XL

AZURE BLUE | BOTTLE GREEN | BRICK RED | BURGUNDY | CLASSIC OLIVE | DEEP NAVY
FUCHSIA | KELLY GREEN | LIGHT GRAPHITE (SOLID) | LIME | ORANGE | PURPLE
RED | ROYAL BLUE | SKY BLUE | SUNFLOWER | YELLOW

V-Ausschnitt gerippt | Gleichfarbiges Nackenband | Höhere Maschendichte für bessere Bedruckbarkeit



BCTM057 |TM057 **V-Neck Triblend T-Shirt /Men**

50% Polyester / 25% Baumwolle / 25% Viskose

S, M, L, XL, XXL, 3XL

130 g/m² B&C

BLACK | HEATHER LIGHT GREY | HEATHER NAVY | NAVY
RED | WHITE

TriBlend V-neck TEE | Seitennähte sorgen für eine optimale Passform | Kragen- und Schulternähte sind mit einem weichen Kantenband verstärkt | Schmaler, mitteltiefer V-Ausschnitt aus demselben Material für eine moderne, aktuelle Optik | Bequem, atmungsaktiv und leicht zu tragen dank Baumwollmischung | Sehr langlebig, flexibel und faltenfrei durch Polyesteranteil | Neutrales Größenlabel ohne Branding | B&C Collection ist Mitglied der Fair Wear Foundation



BCTW058 |TW058 **V-Neck Triblend T-Shirt /Women**

50% Polyester / 25% Baumwolle / 25% Viskose

XS, S, M, L, XL, XXL

130 g/m² B&C

BLACK | HEATHER LIGHT GREY | HEATHER NAVY | NAVY
RED | WHITE

TriBlend V-neck TEE | Seitennähte sorgen für eine optimale Passform | Die Kragennähte sind mit einem weichen Kantenband verstärkt | Schmaler, mitteltiefer V-Ausschnitt aus demselben Material für eine moderne, aktuelle Optik | Bequem, atmungsaktiv und leicht zu tragen durch Baumwollmischung | Sehr langlebig, flexibel und faltenfrei dank Polyester | Neutrales Größenlabel ohne Branding | B&C Collection ist Mitglied der Fair Wear Foundation



BCTM044 |TM044 **Inspire V T / Men**

100% Baumwolle

S, M, L, XL, XXL, 3XL

140 g/m² B&C

BLACK | KHAKI | LIGHT GREY
NAVY | RED | WHITE

100% gekämmte, ringgesponnene Bio-Baumwolle | Kragen- und Schulternähte sind mit einem weichen Kantenband verstärkt | Seitennähte sorgen für eine optimale Passform | Legerer Fit | Schmaler, mitteltiefer V-Ausschnitt aus Ripp-Strick | Kragen- und Schulternähte sind mit einem weichen Kantenband verstärkt | Neutrales Größenlabel ohne Branding | B&C Collection ist Mitglied der Fair Wear Foundation

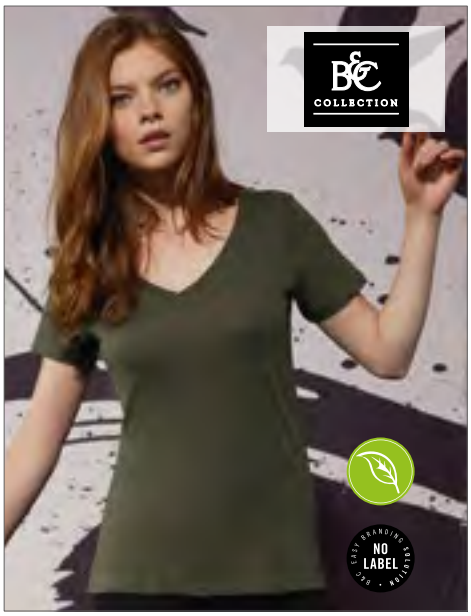

BCTW045 |TW045 **Inspire V T / Women**

100% Baumwolle

XS, S, M, L, XL, XXL

140 g/m² B&C

BLACK | KHAKI | LIGHT GREY
NAVY | RED | WHITE

100% gekämmte, ringgesponnene Bio-Baumwolle | Kragen- und Schulternähte sind mit einem weichen Kantenband verstärkt | Seitennähte sorgen für eine optimale Passform | Legerer Fit | Schmaler Kragen aus Ripp-Strick für eine moderne, angesagte Optik | Kragen- und Schulternähte sind mit einem weichen Kantenband verstärkt | Neutrales Größenlabel ohne Branding | B&C Collection ist Mitglied der Fair Wear Foundation



JHK603 |CURVSSLUB **Curves Slub T-Shirt Lady**

100% Baumwolle

S (44), M (46), L (48), XL (50/52)

120 g/m² JHK

BLACK | WHITE

Glockenförmig | Single-Jersey | 1x1-Ripp V-Ausschnitt | Ärmel und Saum offen | Versiegelte Nähte am Kragen



NX1540 |1540 **Ladies` Ideal V Neck-T**

60% Baumwolle / 40% Polyester

XS, S, M, L, XL, XXL

135 g/m²

Next Level Apparel

BLACK | CANCUN | DARK GREY | HEATHER GREY | HOT PINK | MIDNIGHT NAVY | PURPLE RUSH | RASPBERRY | RED
ROYAL | TAHITI BLUE | WHITE

Leichter Jersey aus Baumwolle und Polyester | 60% gekämmte, ringgesponnene Baumwolle / 40% Polyester | V-Ausschnitt | Eingesetzter Feinripp-Kragen mit Deckstich vorn | Heraustrennbares Etikett



BY006 |BY006 **Light T-Shirt V-Neck**

100% Baumwolle (Grey: 90% Baumwolle / 10% Viskose, Charcoal: 60% Baumwolle / 40% Polyester)

S, M, L, XL, XXL, 3XL, 4XL, 5XL

140 g/m² Build Your Brand

S, M, L, XL, XXL, 3XL, 4XL, 5XL

NAVY | OLIVE

S, M, L, XL, XXL

BLACK | CHARCOAL (HEATHER) | HEATHER GREY | WHITE

Leichter Single-Jersey | Neutrales Größenlabel ohne Branding, für Nackendruck geeignet | Set-In-Ärmel | Nackenband



BY062 |BY062 **Ladies` Basic Tee**

100% Baumwolle (Heather Grey: 90% Baumwolle / 10% Viskose, Charcoal: 60% Baumwolle / 40% Polyester)

XS, S, M, L, XL

140 g/m² Build Your Brand

BLACK | CHARCOAL (HEATHER) | HEATHER GREY | OLIVE | WHITE

Neutrales Größenlabel ohne Branding | Für Nackendruck geeignet | Set-In Ärmel | Nackenband | Rippbündchen am Halsausschnitt | Doppelnähte am Saum | Normal geschnitten



JHK271 |TSULSCL **Ladies` V-Neck Sicilia**

100% Baumwolle

S, M, L, XL

White 140 g/m², Coloured 145 g/m² JHK

ASH MELANGE | BLACK | CARDINAL
CHOCOLATE | FUCHSIA | KHAKI
MINT GREEN | MUSTARD | PINK
PISTACHIO | RED | ROYAL BLUE
TANGERINE | TURQUOISE | WHITE

Taillliertes Damen-T-Shirt | V-Neck | Kurzarm | Angeschnittene Ärmel | Kragen, Ärmel und Bund offen



JN976 |JN976 **Men`s Gipsy T-Shirt**

100% Baumwolle

S, M, L, XL, XXL, 3XL

140 g/m² James+Nicholson

ATLANTIC | CHILI | DENIM
DUSTY OLIVE | FERN GREEN | GRAPHITE (SOLID)
GREY | HORIZON BLUE | LIGHT YELLOW
RED | TERRA | TURQUOISE

Trendiges T-Shirt mit V-Ausschnitt | Baumwoll-Single-Jersey mit aufwändiger Spray-Print-Technik | Figurbetonte Schnittform | V-Ausschnitt und Ärmel schmal eingefasst | Beschaffenheit und Farbe können sich beim Waschen und Tragen leicht verändern



JN975 |JN975 **Ladies` Gipsy T-Shirt**

100% Baumwolle

S, M, L, XL, XXL

140 g/m² James+Nicholson

ATLANTIC | CHILI | DENIM
DUSTY OLIVE | FERN GREEN | GRAPHITE (SOLID)
GREY | HORIZON BLUE | LIGHT YELLOW
RED | TERRA | TURQUOISE

Trendiges T-Shirt mit V-Ausschnitt | Baumwoll-Single-Jersey mit aufwändiger Spray-Print-Technik | Figurbetonte Schnittform | Taillierter Schnitt | V-Ausschnitt und Ärmel schmal eingefasst | Beschaffenheit und Farbe können sich beim Waschen und Tragen leicht verändern



S9510 |ST9510 **Sharon Slub V-Neck for women**

100% Baumwolle

S, M, L, XL

140 g/m² Stedman®

BAHAMA GREEN | BLACK OPAL | CRIMSON RED | TRUE BLUE | WHITE

Weiche Baumwolle aus Slub-Garn mit individueller Knötchenstruktur | Handstiche an Ärmelabschluss und Saum | Weiter, moderner Halsausschnitt | Verstärkte Schulternaht | Schmaler Ripp-Kragen | Schulter-Nackenband | Pflegeetikett in der Seitennaht | Kleines Größenetikett im Nacken | Seitennähte | Waschbar bis 40 °C | Regular Fit | Ethisch verantwortungsvoll produziert gemäß BSCI-Richtlinien



S9410 |ST9410 **Shawn Slub V-Neck**

100% Baumwolle

S, M, L, XL, XXL

140 g/m² Stedman®

BAHAMA GREEN | BLACK OPAL | CRIMSON RED | SLATE GREY (SOLID) | TRUE BLUE | WHITE

Ringspinn-Baumwolle, Slub-Garn für strukturierte Optik, Single Jersey | Eingefasster Halsausschnitt | Handstiche an Ärmelabschluss und Saum | Pflegeetikett in der Seitennaht | Kleines Größenetikett im Nacken | Seitennähte | Waschbar bis 40 °C | Regular Fit | Ethisch verantwortungsvoll produziert gemäß BSCI-Richtlinien



XO1425 |1425 **Men´s V-Neck T-Shirt**

100% Baumwolle

XS, S, M, L, XL, XXL, 3XL

140 g/m² X.O by Promodoro

AZUR BLUE | BERRY | BLACK | BRIGHT ROSE | FRENCH NAVY | HEATHER BLACK | HEATHER GREY | HEATHER NAVY | OLIVE | PETROL | STEEL GREY (SOLID) | WHITE

Gekämmte Baumwolle | Elegantes weiches Griffgefühl | Elastisch | Kragenfassung in self fabric | Neutrales Grössenetikett | Verstärkte Schulternähte | Doppelnähte | Seitennähte | Schmal geschnitten



XO1525 |1525 **Women´s V-Neck T-Shirt**

100% Baumwolle

XS, S, M, L, XL, XXL, 3XL

140 g/m² X.O by Promodoro

AZUR BLUE | BERRY | BLACK | BRIGHT ROSE | FRENCH NAVY | HEATHER BLACK | HEATHER GREY | HEATHER NAVY | OLIVE | PETROL | STEEL GREY (SOLID) | WHITE

Gekämmte Baumwolle | Elegantes weiches Griffgefühl | Elastisch | Kragenfassung in self fabric | Neutrales Grössenetikett | Verstärkte Schulternähte | Doppelnähte | Seitennähte | Schmal geschnitten



G64V00 |64V00 **Softstyle® V-Neck T-Shirt**

100% Baumwolle (Sport Grey: 90% Baumwolle / 10% Polyester; Dark Heather, Heather Irish Green, Heather Purple: 65% Polyester / 35% Baumwolle)

S, M, L, XL, XXL

White 141 g/m², Coloured 150 g/m² Gildan

BLACK	CHARCOAL (SOLID)	DARK HEATHER	HEATHER IRISH GREEN
HEATHER PURPLE	IRISH GREEN	NAVY	PURPLE
RED	ROYAL	SPORT GREY (HEATHER)	WHITE

V-Ausschnitt | Doppelnähte an Bund und Ärmeln | Durch eine Vierteldrehung des Schlauchs bei der Verarbeitung wird eine Mittelfalte im Shirt vermieden | Durchgehendes Schulterband



G64V00L |64V00L **Softstyle® Ladies` V-Neck T-Shirt**

100% Baumwolle (Sport Grey: 90% Baumwolle / 10% Polyester; Dark Heather, Heather Irish Green, Heather Purple: 65% Polyester / 35% Baumwolle)

S, M, L, XL, XXL

White 141 g/m², Coloured 150 g/m² Gildan

AZALEA	BLACK	DARK HEATHER	HEATHER IRISH GREEN
HEATHER PURPLE	IRISH GREEN	NAVY	PURPLE
RED	ROYAL	SPORT GREY (HEATHER)	WHITE

Angeschnittene Ärmel | Doppelnähte an Bund und Ärmeln | Durchgehendes Schulterband | Seitennähte für besseren Sitz | V-Ausschnitt



BCTU006 |TU006 **T-Shirt Exact V-Neck**

100% Baumwolle (Sport Grey: 85% Baumwolle / 15% Viskose)

S, M, L, XL, XXL

145 g/m² B&C

BLACK | DARK GREY (SOLID) | NAVY
RED | ROYAL BLUE | SPORT GREY (HEATHER)
WHITE

100% einlaufvorbehandelte Ringspun-Baumwolle | Nacken- und Schulterband | Exact-V-Ausschnitt, doppelt gelegt | Kragen in 1x1 Ripp-Strick mit Elasthan | Doppelte Steppnaht an Bund und Ärmeln | Rundstrickware | B&C Collection ist Mitglied der Fair Wear Foundation



BCTW102 |TW102 **T-Shirt Watch / Women**

100% Baumwolle

XS, S, M, L, XL

White 230 g/m², Coloured 210 g/m² B&C

BLACK | WHITE

100% einlaufvorbehandelte Ringspun-Baumwolle | V-Ausschnitt mit Paspel in 1x1 Ripp-Strick | Bunden unten und Ärmelbund mit doppelter Steppnaht | Seitennähte | B&C Collection ist Mitglied der Fair Wear Foundation



S9810 |ST9810 **Luke V-Neck**

60% Baumwolle / 40% Polyester

S, M, L, XL, XXL

145 g/m² Stedman®

AQUA HEATHER | CHARCOAL HEATHER | CHERRY HEATHER
GREY HEATHER | NAVY HEATHER | PUMPKIN HEATHER
PURPLE HEATHER

Baumwoll-Polyester-Melange, Single-Jersey | Schmaler Ripp-Kragen mit Elasthan | Handstiche an Ärmelabschluss und Saum | Überlappender V-Ausschnitt | Verstärkte Schulternaht | Schulter-Nackenband | Kleines Größenetikett im Nacken | Pflegeetikett in der Seitennaht | Seitennähte | Waschbar bis 40 °C | Regular Fit | Ethisch verantwortungsvoll produziert gemäß BSCI-Richtlinien



CV3005 |3005 **Unisex Jersey Short Sleeve V-Neck Tee**

100% Baumwolle (Dark Grey Heather: 52% Baumwolle / 48% Polyester)

S, M, L, XL, XXL

145 g/m² Canvas

BLACK | BROWN | DARK GREY HEATHER
NAVY | RED | TRUE ROYAL
WHITE

Weicher Griff | V-Ausschnitt | Seitennähte | Ringgesponnene, gekämmte Baumwolle | Retail Fit | Nackenband | Unisex



BL6035 |6035 **Women`s Jersey Deep V-Neck T-Shirt**

100% Baumwolle

S, M, L, XL

145 g/m² Bella

BERRY | BLACK | CORAL
RED | TEAM PURPLE | TRUE ROYAL
WHITE

Ringgesponnene, gekämmte Baumwolle | Seitennähte | Länger geschnitten | Slim Fit



SFM223 |SF223 **Men`s Wide V-Neck T-Shirt**

100% Baumwolle (Heather Grey: 85% Baumwolle / 15% Viskose)

XS, S, M, L, XL, XXL

140 g/m² SF Men

BLACK | HEATHER GREY | WHITE

Single-Jersey | Weiter V-Ausschnitt | Offene Säume an Ärmeln und Kragen | Doppelnähte | Abtrennbares Skinni Fit-Label



S9910 |ST9910 **Lisa V-Neck for women**

60% Baumwolle / 40% Polyester

S, M, L, XL

145 g/m² Stedman®

AQUA HEATHER | CHARCOAL HEATHER | CHERRY HEATHER
GREY HEATHER | NAVY HEATHER | PUMPKIN HEATHER
PURPLE HEATHER

Baumwoll-Polyester-Melange, Single-Jersey | Schmaler Ripp-Kragen mit Elasthan | Handstiche an Ärmelabschluss und Saum | Überlappender V-Ausschnitt | Verstärkte Schulternaht | Schulter-Nackenband | Kleines Größenetikett im Nacken | Pflegeetikett in der Seitennaht | Seitennähte | Waschbar bis 40 °C | Regular Fit | Ethisch verantwortungsvoll produziert gemäß BSCI-Richtlinien



S9130 |ST9130 **Megan V-Neck for women**

100% Baumwolle (Grey Heather: 85% Baumwolle / 15% Viskose)

S, M, L, XL

145 g/m² Stedman®

BLACK OPAL | CRIMSON RED | CUPCAKE PINK | DAISY YELLOW | DEEP LILAC | GREEN FLASH
GREY HEATHER | MARINA BLUE | WHITE

Gekämmte, ringgesponnene Baumwolle | Kurze, moderne Ärmel mit schmalem Ripp-Bündchen | Schmaler, moderner Ripp-Kragen | Kontrastfarbenes Nackenband in Cupcake Pink | Pflegeetikett in der Seitennaht | Kleines Größenetikett im Nacken | Seitennähte | Waschbar bis 40 °C | Body Fit | Ethisch verantwortungsvoll produziert gemäß BSCI-Richtlinien

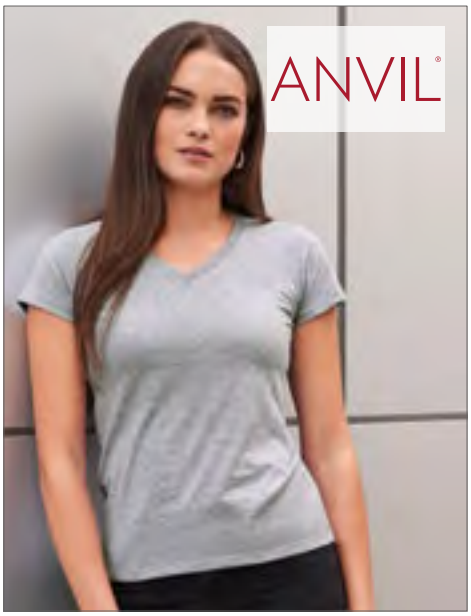

A88VL |88VL **Women`s Lightweight V-Neck Tee**

100% Baumwolle (Heather Grey: 90% Baumwolle / 10% Polyester)

S, M, L, XL, XXL

150 g/m² Anvil

BLACK | CARIBBEAN BLUE | HEATHER GRAPHITE
HEATHER GREY | NAVY | WHITE

Ringgesponnene Baumwolle | Leicht taillierte Form mit Seitennähten | Nackenband | Doppelnähte an Arm und Saum | TearAway-Label



A982 |982 **Lightweight V-Neck Tee**

100% Baumwolle (Heather Grey: 90% Baumwolle / 10% Polyester; Heather Blue, Heather Purple: 60% Polyester / 40% Baumwolle; Heather Graphite: 50% Baumwolle / 50%Polyester; Heather Navy: 65% Polyester / 35% Baumwolle)

S, M, L, XL, XXL

150 g/m² Anvil

BLACK | CHARCOAL (SOLID) | CITY GREEN | HEATHER BLUE | HEATHER GRAPHITE | HEATHER GREY
HEATHER NAVY | HEATHER PURPLE | NAVY | RED | SMOKE (SOLID) | WHITE

Doppelnähte an Arm und Saum | Durchgehendes Schulterband | Pre-Shrunk (vorgewaschen) | Ripp-Halseinfassung



L151 | 11150 **V-Neck T-Shirt Victory**

100% Baumwolle (Grey Melange: 85% Baumwolle / 15% Viskose; Ash: 98% Baumwolle / 2% Viskose)

S, M, L, XL, XXL, 3XL

150 g/m² SOL´S

AQUA	ASH (HEATHER)	ATOLL BLUE	DARK GREY (SOLID)
DEEP BLACK	DENIM	GREY MELANGE	KELLY GREEN
NAVY	ORANGE	OXBLOOD	RED
ROYAL BLUE	WHITE		

Schlauchware | Vorgewaschene Baumwolle | Verstärkendes Nackenband | Ripp-Strick-Kragen | Doppelnaht an Kragen, Ärmeln und Bund | Halbgekämmte Baumwolle



L156 | 11388 **Ladies` V-Neck-T-Shirt Moon**

100% Baumwolle (Grey Melange: 85% Baumwolle / 15% Viskose)

S, M, L, XL, XXL, 3XL

150 g/m² SOL´S

APPLE GREEN	AQUA	ATOLL BLUE	CORAL
DARK GREY (SOLID)	DARK PURPLE	DEEP BLACK	DENIM
FRENCH NAVY	FUCHSIA	GREY MELANGE	KELLY GREEN
KHAKI	MINT	ORANGE	ORCHID PINK
OXBLOOD	RED	ROYAL BLUE	WHITE

Halbgekämmte Baumwolle | Kurzärmliges, eng anliegendes T-Shirt | Feminin geschnitten | Verstärkendes Nackenband | Webetikett | Weicher Griff



L145 |11387 **Women`s V-Neck T-Shirt Mild**

100% Baumwolle
S, M, L, XL
150 g/m² SOL´S

ATOLL BLUE | DEEP BLACK | FUCHSIA | WHITE

Halbgekämmte Baumwolle | Lang geschnitten | Flügel-Ärmel | Offene ´raw-cut´ Abschlüsse



L154 |11155 **Short Sleeve Tee Shirt Master**

100% Baumwolle (Grey Melange: 85% Baumwolle / 15% Viskose)
S, M, L, XL, XXL
150 g/m² SOL´S

CORAL | DARK GREY (SOLID) | DARK PURPLE | DEEP BLACK
FRENCH NAVY | GREY MELANGE | KHAKI | MINT
RED | ROYAL BLUE | SKY BLUE | WHITE

Halbgekämmte Baumwolle | Tiefer V-Ausschnitt | Verstärkendes Nackenband



JHK270 |TSUAPICO **Urban V-Neck**

100% Baumwolle (Grey Melange: 85% Baumwolle / 15% Polyester, Heather Colours: 65% Polyester / 35% Baumwolle)
S, M, L, XL, XXL
White 155 g/m², Coloured 160 g/m² JHK

BLACK | BOTTLE GREEN HEATHER | BURGUNDY HEATHER | CHARCOAL HEATHER
DENIM HEATHER | FUCHSIA | GREY MELANGE | LAVENDER HEATHER
MUSTARD HEATHER | NAVY | RED | ROYAL BLUE
TURQUOISE HEATHER | WHITE

Slim fit | Nackenband von Schulter zu Schulter | Feiner V-Kragen mit Elasthan



JHK604 |CURVSPICO **Curves T-Shirt V-Neck Lady**

100% Baumwolle
S, M, L, XL
155 g/m² JHK

BLACK | FUCHSIA | GREY MELANGE | LIME
NAVY | RED | ROYAL BLUE | TURQUOISE
WHITE

Tailliert geschnitten | Nackenband | Single-Jersey | Ärmel und Saum doppelt abgesteppt | Einfach gerippter Halsausschnitt



S270 |ST2300 **Classic-T V-Neck**

100% Baumwolle (Grey Heather: 85% Baumwolle / 15% Viskose)

S, M, L, XL, XXL

155 g/m² Stedman®

BLACK OPAL | BLUE MIDNIGHT | BOTTLE GREEN | BRIGHT ROYAL
DEEP BERRY | GREY HEATHER | KIWI GREEN | NAVY BLUE
OCEAN BLUE | ORANGE | SCARLET RED | WHITE
YELLOW

Ringgesponnene Baumwolle | Schulter-Nackenband | Schlauchware | Waschbar bis 40 °C | Casual Fit | Ethisch verantwortungsvoll produziert gemäß BSCI-Richtlinien



S279 |ST2700 **Classic-T V-Neck for women**

100% Baumwolle (Grey Heather: 85% Baumwolle / 15% Viskose)

S, M, L, XL, XXL

155 g/m² Stedman®

S, M, L, XL, XXL

BLACK OPAL | NAVY BLUE | SCARLET RED | WHITE

S, M, L, XL

BRIGHT ROYAL | DEEP BERRY | GREY HEATHER | KIWI GREEN
LIGHT BLUE | OCEAN BLUE | SWEET PINK | YELLOW

Ringgesponnene Baumwolle | Nackenband | Seitennähte | Waschbar bis 40 °C | Regular Fit | Ethisch verantwortungsvoll produziert gemäß BSCI-Richtlinien



S9310 |ST9310 **Janet Organic V-Neck for women**

100% Baumwolle

S, M, L, XL

155 g/m² Stedman®

BLACK OPAL | EARTH GREEN | INDIAN YELLOW | LAVENDER PURPLE
PEPPER RED | WHITE | WINTER WHITE

Bio-Baumwolle | Schmaler Ripp-Kragen mit Elasthan | Verstärkte Schulternaht | Überlappender V-Ausschnitt | Weiter, moderner Halsausschnitt | Schulter-Nackenband | Kleines Größenetikett im Nacken | Pflegeetikett in der Seitennaht | Seitennähte | Waschbar bis 40 °C | Regular Fit | Ethisch verantwortungsvoll produziert gemäß BSCI-Richtlinien | Bio-Baumwolle zertifiziert nach Organic Content Standard OCS



S9210 |ST9210 **James Organic V-Neck**

100% Baumwolle

S, M, L, XL, XXL

155 g/m² Stedman®

BLACK OPAL | EARTH GREEN | FROSTED BLUE | INDIAN YELLOW
PACIFIC BLUE | PEPPER RED | WHITE | WINTER WHITE

Bio-Baumwolle | Schmaler Ripp-Kragen mit Elasthan | Überlappender V-Ausschnitt | Verstärkte Schulternaht | Schulter-Nackenband | Pflegeetikett in der Seitennaht | Kleines Größenetikett im Nacken | Seitennähte | Waschbar bis 40 °C | Regular Fit | Ethisch verantwortungsvoll produziert gemäß BSCI-Richtlinien | Bio-Baumwolle zertifiziert nach Organic Content Standard OCS



Z166M |R-166M-0 **Men`s V-Neck HD T**

65% Polyester / 35% Baumwolle

XS, S, M, L, XL, XXL, 3XL

White 155 g/m², Coloured 160 g/m² Russell

BLACK	BLUE MARL	BRIGHT NAVY MARL	GREEN MARL
GREY MARL	MAROON MARL	PINK MARL	RED MARL
SILVER MARL	WHITE		

Ringgesponnene, gekämmte Baumwolle | Modischer, schmal eingefasster V-Ausschnitt | Schmale 1x1 Ripp-Kragen Einfassung | Polybaumwollgemisch | Figurnah | Schulter-zu-Schulter-Nackenband | Entfernbares Haftetikett im Nackenbereich | Mit Seitennähten | Gemäß Worldwide Responsible Accredited Production (WRAP) zertifizierte Herstellung



Z166F |R-166F-0 **Ladies` V-Neck HD T**

65% Polyester / 35% Baumwolle

XS, S, M, L, XL, XXL

White 155 g/m², Coloured 160 g/m² Russell

BLACK	BLUE MARL	BRIGHT NAVY MARL	GREEN MARL
GREY MARL	MAROON MARL	PINK MARL	RED MARL
SILVER MARL	WHITE		

Ringgesponnene, gekämmte Baumwolle | Femininer, etwas weiterer V-Ausschnitt | Schmale 1x1 Ripp-Kragen-Fassung | Polybaumwollgemisch | Figurnah | Schulter-zu-Schulter-Nackenband | Entfernbares Haftetikett im Nackenbereich | Mit Seitennähten | Gemäß Worldwide Responsible Accredited Production (WRAP) zertifizierte Herstellung



A6752 |6752 **Tri-Blend V-Neck Tee**

50% Polyester / 25% Baumwolle / 25% Viskose

XS, S, M, L, XL, XXL

159 g/m² Anvil

BLACK	HEATHER AUBERGINE	HEATHER BLUE	HEATHER DARK GREY
HEATHER GALAPAGOS BLUE	HEATHER GREY	HEATHER RED	WHITE

Leicht tailliert | Schnitt mit Seitennaht | Schulterband und 1,5 cm gesäumter V-Ausschnitt mit Mittelstoß | Halsausschnitt vorn einfach abgesteppt | Doppelnaht an Ärmel und Saum | TearAway-Label | Gekämmtes, ringgesponnenes Baumwollmischgewebe (Baumwolle/Polyester/Viskose)



A6750VL |6750VL **Women`s Tri-Blend V-Neck Tee**

50% Polyester / 25% Baumwolle / 25% Viskose

XS, S, M, L, XL, XXL

159 g/m² Anvil

ATLANTIC BLUE	BLACK	HEATHER AUBERGINE	HEATHER BRONZE
HEATHER CARIBBEAN BLUE	HEATHER DARK GREEN	HEATHER DARK GREY	HEATHER GALAPAGOS BLUE
HEATHER GRAPHITE	HEATHER GREEN	HEATHER GREY	HEATHER NAVY
HEATHER ORANGE	HEATHER PURPLE	HEATHER RASPBERRY	HEATHER RED
HEATHER SLATE	TEAL ICE	WHITE	

Leicht taillierter Schnitt mit Seitennaht und Nackenband | 1,3 cm V-Ausschnitt mit Ripp | Halsausschnitt vorn einfach abgesteppt | Doppelnaht an Dolman-Ärmel und abgerundeter Saum | TearAway-Label | Gekämmtes, ringgesponnenes Baumwollmischgewebe (Baumwolle/Polyester/Viskose) | Vorgeschrumpft



F270 |61-066-0 **Valueweight V-Neck T**

100% Baumwolle (Heather Grey: 97% Baumwolle / 3% Polyester, Dark Heather Grey: 50% Baumwolle / 50% Polyester)

S, M, L, XL, XXL, 3XL, 4XL, 5XL

White 160 g/m², Coloured 165 g/m² Fruit of the Loom

S, M, L, XL, XXL, 3XL, 4XL, 5XL

BLACK | HEATHER GREY | NAVY | WHITE

S, M, L, XL, XXL, 3XL

AZURE BLUE | DARK GREY HEATHER | DEEP NAVY | KELLY GREEN
LIGHT GRAPHITE (SOLID) | ORANGE | RED | ROYAL BLUE
SUNFLOWER

V-Ausschnitt mit Baumwolle/Lycra® Ripp | Gleichfarbiges Nackenband | Höhere Maschendichte für verbesserte Bedruckbarkeit



F271N |61-398-0 **Ladies Valueweight V Neck T**

100% Baumwolle (Heather Grey: 97% Baumwolle / 3% Polyester, Dark Heather Grey: 50% Baumwolle / 50% Polyester)

XS, S, M, L, XL, XXL

White 160 g/m², Coloured 165 g/m² Fruit of the Loom

BLACK | DARK GREY HEATHER | DEEP NAVY | FUCHSIA
HEATHER GREY | LIGHT PINK | RED | ROYAL BLUE
SUNFLOWER | WHITE

V-Ausschnitt mit Baumwolle/Lycra® Ripp | Gleichfarbiges Nackenband | Feminine Passform mit Seitennähten | Höhere Maschendichte für verbesserte Bedruckbarkeit

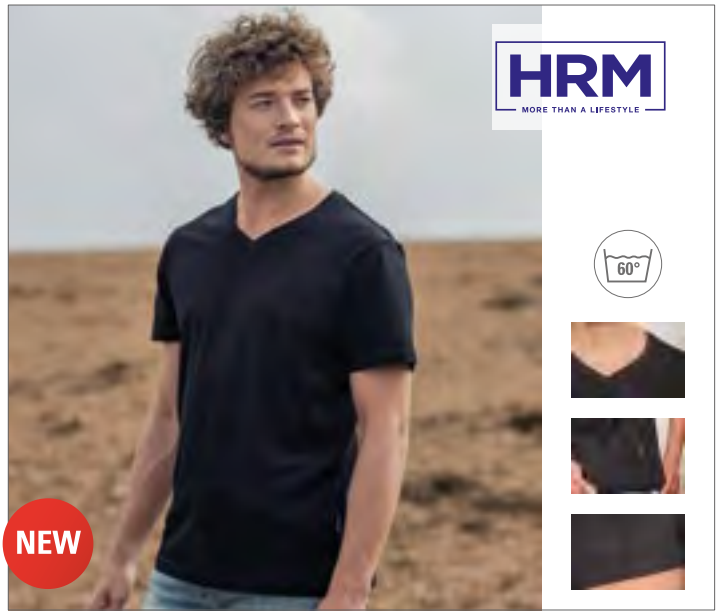

HRM102 |102 **Men´s Luxury V-Neck Tees**

100% Baumwolle (Grey Melange: 90% Baumwolle / 10% Viskose)

S, M, L, XL, XXL, 3XL, 4XL, 5XL

160 g/m² HRM

BLACK | GREY MELANGE | NAVY | RED
ROYAL BLUE | WHITE

Ringgesponnene, gekämmte Bio-Baumwolle | Single Jersey | V-Ausschnitt | Modischer, körperbetonter Schnitt | Seitennähte | Schulter-zu-Schulter Nackenband, verstärkt durch Doppelnähte | Labelfrei | Gewebtes Fair4All Flaglabel in der linken Seitennaht | Waschbar 60 °C und für Industriewäsche geeignet | Einlaufvorbehandelt und Antipilling | BSCI zertifizierte Produktion



HRM202 |202 **Women´s Luxury V-Neck Tees**

100% Baumwolle (Grey Melange: 90% Baumwolle / 10% Viskose)

XS, S, M, L, XL, XXL, 3XL, 4XL, 5XL

160 g/m² HRM

BLACK | GREY MELANGE | NAVY | RED
ROYAL BLUE | WHITE

Ringgesponnene, gekämmte Bio-Baumwolle | Single Jersey | V-Ausschnitt | Modischer, körperbetonter Schnitt | Seitennähte | Schulter-zu-Schulter Nackenband, verstärkt durch Doppelnähte | Labelfrei | Gewebtes Fair4All Flaglabel in der linken Seitennaht | Waschbar bis 60 °C und für Industriewäsche geeignet | Einlaufvorbehandelt und Antipilling | BSCI zertifizierte Produktion



JN972 |JN972 **Ladies` Slim Fit V-T**

100% Baumwolle

S, M, L, XL, XXL

160 g/m² James+Nicholson

BLACK | CARIBBEAN BLUE | COBALT | DARK ORANGE
FROG | GRAPHITE (SOLID) | GREY HEATHER | LIGHT BERRY
NAVY | RED | ROYAL | WHITE
YELLOW

Taillierter Schnitt | Figurbetontes V-Neck-T-Shirt | Einlaufvorbehandelter Single-Jersey | Gekämmte Baumwolle | Körpernaher Schnitt mit Seitennähten | V-Ausschnitt mit 1:1 Bündchen eingefasst



JN912 |JN912 **Men`s Slim Fit V-T**

100% Baumwolle

S, M, L, XL, XXL

160 g/m² James+Nicholson

AUBERGINE | BLACK | CARIBBEAN BLUE | COBALT
DARK ORANGE | FROG | GRAPHITE (SOLID) | GREY HEATHER
LIGHT BERRY | NAVY | RED | ROYAL
WHITE | YELLOW

Figurbetontes V-Neck-T-Shirt | Einlaufvorbehandelter Single-Jersey | Gekämmte, ringgesponnene Baumwolle | Körpernaher Schnitt mit Seitennähten | V-Ausschnitt mit 1:1 Bündchen eingefasst



JN973 |JN973 **Ladies` Heather T-Shirt**

65% Polyester / 35% Baumwolle

S, M, L, XL, XXL

170 g/m² James+Nicholson

BLACK MELANGE | BLUE MELANGE | GREEN MELANGE | GREY HEATHER
ORANGE MELANGE | RED MELANGE | TURQUOISE MELANGE | WINE MELANGE
YELLOW MELANGE

Modisches T-Shirt mit V-Ausschnitt | Hochwertige Melange-Single-Jersey-Qualität | Lässige, komfortable Schnittform | V-Ausschnitt mit Elasthan | Taillierter Schnitt



JN974 |JN974 **Men`s Heather T-Shirt**

65% Polyester / 35% Baumwolle

S, M, L, XL, XXL, 3XL

170 g/m² James+Nicholson

BLACK MELANGE | BLUE MELANGE | GREEN MELANGE | GREY HEATHER
ORANGE MELANGE | RED MELANGE | TURQUOISE MELANGE | WINE MELANGE
YELLOW MELANGE

Modisches T-Shirt mit V-Ausschnitt | Hochwertige Melange-Single-Jersey-Qualität | Lässige, komfortable Schnittform | V-Ausschnitt mit Elasthan



S9010 |ST9010 **Ben V-Neck**

100% Baumwolle (Grey Heather: 85% Baumwolle / 15% Viskose)

S, M, L, XL, XXL

160 g/m² Stedman®

BLACK OPAL | CRIMSON RED | DAISY YELLOW | DEEP LILAC
GREEN FLASH | GREY HEATHER | HAWAII BLUE | KING BLUE
MARINA BLUE | MILITARY GREEN | SLATE GREY (SOLID) | WHITE

Ringgesponnene Baumwolle | Eingefasster Ripp-Kragen | Kleines Größenetikett im Nacken | Pflegeetikett in der Seitennaht | Seitennähte | Waschbar bis 40 °C | Regular Fit | Ethisch verantwortungsvoll produziert gemäß BSCI-Richtlinien



S9610 |ST9610 **Clive V-Neck**

95% Baumwolle / 5% Elasthan (Grey Heather: 82% Baumwolle / 14% Viskose / 4% Elasthan)

S, M, L, XL, XXL

White 165 g/m², Coloured 170 g/m² Stedman®

S, M, L, XL, XXL

BLACK OPAL | GREY HEATHER | SLATE GREY (SOLID) | WHITE

S, M, L, XL

KING BLUE | MARINA BLUE

95% gekämmte, ringgesponnene Baumwolle / 5% Elasthan | Single-Jersey, „Full-Feeder“ | Schmaler Kragen | Verstärkte Schulternaht | Schmaler Ärmelsaum | Kontrastfarbenes Nackenband | Pflegeetikett in der Seitennaht | Kleines Größenetikett im Nacken | Seitennähte | Waschbar bis 40 °C | Body Fit | Ethisch verantwortungsvoll produziert gemäß BSCI-Richtlinien



S9690 |ST9690 **Dean Deep V-Neck**

95% Baumwolle / 5% Elasthan (Grey Heather: 82% Baumwolle / 14% Viskose / 4% Elasthan)

S, M, L, XL, XXL

170 g/m² Stedman®

BLACK OPAL | GREY HEATHER | WHITE

95% gekämmte, ringgesponnene Baumwolle / 5% Elasthan | Single-Jersey, „Full-Feeder“ | Nackenband | Ideal als Unterhemd da eng anliegend mit tiefem V-Ausschnitt | Schmaler Ärmelsaum | Verstärkte Schulternaht | Schmaler Ripp-Kragen | Pflegeetikett in der Seitennaht | Kleines Größenetikett im Nacken | Seitennähte | Waschbar bis 40 °C | Body Fit | Ethisch verantwortungsvoll produziert gemäß BSCI-Richtlinien



S9710 |ST9710 **Claire V-Neck for women**

95% Baumwolle / 5% Elasthan (Grey Heather: 82% Baumwolle / 14% Viskose / 4% Elasthan)

S, M, L, XL

170 g/m² Stedman®

BLACK OPAL | CUPCAKE PINK | GREY HEATHER | MARINA BLUE
WHITE

95% gekämmte, ringgesponnene Baumwolle / 5% Elasthan | Single-Jersey, „Full-Feeder“ | Kontrastfarbenes Nackenband | Verstärkte Schulternaht | Schmaler Kragen | Schmaler Ärmelsaum | Weiter, moderner Halsausschnitt | Kleines Größenetikett im Nacken | Pflegeetikett in der Seitennaht | Seitennähte | Waschbar bis 40 °C | Body Fit | Ethisch verantwortungsvoll produziert gemäß BSCI-Richtlinien



SFM122 |SF122 **Men`s Feel Good Stretch V-Neck T**

96% Baumwolle / 4% Elasthan (Heather Grey: 81% Baumwolle / 15% Viskose / 4% Elasthan)

S, M, L, XL, XXL

165 g/m² SF Men

BLACK | HEATHER GREY | NAVY | WHITE

Stretch-T-Shirt mit V-Ausschnitt | Enzymwaschung für ein einzigartiges, weiches Tragegefühl | Entfernbares SF-(Skinnifit) Label | Moderne, lange Passform | Doppelnahtverarbeitung an Ärmeln und Bund | Ripp-Ausschnitt mit Nackenband



SF122 |SK122 **Women`s Feel Good Stretch V-Neck T**

96% Baumwolle / 4% Elasthan (Heather Grey: 81% Baumwolle / 15% Viskose / 4% Elasthan)

XS, S, M, L, XL, XXL

165 g/m² SF Women

BLACK | HEATHER GREY | NAVY | WHITE

Stretch-T-Shirt mit V-Ausschnitt | Enzymwaschung für ein einzigartiges, weiches Tragegefühl | Entfernbares SF-(Skinnifit) Label | Moderne, lange Passform | Doppelnahtverarbeitung an Ärmeln und Bund | Weicher, dehnbarer Ripp-Ausschnitt mit Nackenband



TJ455 |455 **Ladies` Fashion Stretch Tee Extra Lenght**

92% Baumwolle / 8% Elasthan

XS, S, M, L, XL, XXL

175 g/m² Tee Jays

BLACK | DARK GREY (SOLID) | OLIVE | WHITE

Ringgesponnene, gekämmte Baumwolle | Elasthan-Anteil im Kragen | Einlaufvorbehandelt | Doppelnähte | Enzymgewaschen



JN750 |JN750 **Men`s Slub T-Shirt**

95% Polyamid / 5% Elasthan

S, M, L, XL, XXL, 3XL

180 g/m² James+Nicholson

BLACK | BRIGHT BLUE | FERN GREEN | NAVY | PINK | RED | TURQUOISE | WHITE

Elastischer Single Jersey aus Flammgarn | Atmungsaktiv und feuchtigkeitsregulierend, schnelltrocknend | Necktape | V-Ausschnitt



TJ8006 |8006 **Fashion V-Neck Sof Tee**

100% Baumwolle

S, M, L, XL, XXL, 3XL

185 g/m² Tee Jays

BLACK | DARK GREY (SOLID) | NAVY | WHITE

Ringgesponnene, gekämmte Baumwolle | Modisch enger Schnitt | Doppelter V-Ausschnitt mit Lycra | Nackenband von Schulter zu Schulter | Zweifach vorgeschrumpfte Baumwolle | Langfaserige Baumwolle



TJ401 |401 **Stretch V-Neck Tee**

90% Baumwolle / 10% Elasthan

S, M, L, XL, XXL, 3XL

195 g/m² Tee Jays

BLACK | DARK GREY (SOLID) | WHITE

Ringgesponnene, gekämmte Baumwolle | Doppelnähte | Elasthan-Anteil im doppellagigen Kragen | Modisch geschnitten | Einlaufvorbehandelt | Nackenband



BEST SELLER

60°

E3025 |3025 **Premium V-Neck-T**

100% Baumwolle (Sports Grey: 85% Baumwolle / 15% Viskose)

S, M, L, XL, XXL, 3XL, 4XL, 5XL

180 g/m²

Promodoro

BLACK | FIRE RED | FOREST | GOLD | NAVY | NEW LIGHT GREY (SOLID)
ORANGE | ROYAL | SPORTS GREY (HEATHER) | STEEL GREY (SOLID) | WHITE

Doppelnahtverarbeitung am Kragen und an allen Säumen | Schlauchwarenausführung | Kragen mit Elasthan | Single-Jersey |

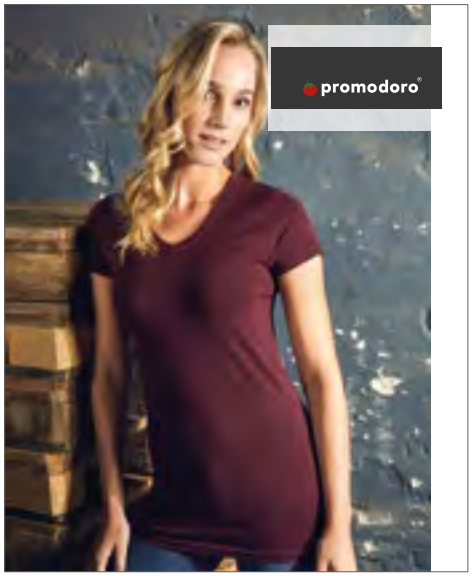

E3087 |3087 **Women`s Slim Fit V-Neck-T Long**

95% Baumwolle / 5% Elasthan (Sports Grey: 81% Baumwolle / 14% Viskose / 5% Elasthan)

XS, S, M, L, XL, XXL, 3XL

180 g/m²

Promodoro

ALASKAN BLUE | BLACK | BURGUNDY
CHERRY BERRY | SPORTS GREY (HEATHER) | WHITE

Gekämmte Baumwolle | Figurbetont | Long T-Shirt | Single-Jersey | V-Ausschnitt



E3082 |3082 **Men`s Slim Fit V-Neck-T**

95% Baumwolle / 5% Elasthan (Sports Grey: 81% Baumwolle / 14% Viskose / 5% Elasthan)

S, M, L, XL, XXL, 3XL, 4XL, 5XL

180 g/m²

Promodoro

BLACK | SPORTS GREY (HEATHER) | WHITE

Gekämmte Baumwolle | V-Ausschnitt | Figurbetont | Single-Jersey

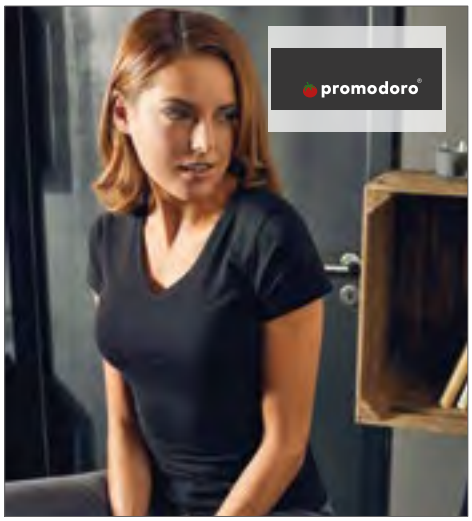

E3086 |3086 **Women`s Slim Fit V-Neck-T**

95% Baumwolle / 5% Elasthan (Sports Grey: 81% Baumwolle / 14% Viskose / 5% Elasthan)

XS, S, M, L, XL, XXL, 3XL

180 g/m²

Promodoro

XS, S, M, L, XL, XXL, 3XL

BLACK | FIRE RED | SPORTS GREY (HEATHER) | WHITE

XS, S, M, L, XL

PANSY | TURQUOISE

V-Ausschnitt | Figurbetont | Single-Jersey | 95% gekämmte Baumwolle / 5% Elasthan (Sports Grey: 81% gekämmte Baumwolle / 14% Viskose / 5% Elasthan)



L02940 |02940 **Imperial V-Neck Men T-Shirt**

100% Baumwolle

S, M, L, XL, XXL, 3XL

190 g/m²

SOL´S

DEEP BLACK | FRENCH NAVY | GREY MELANGE | RED

ROYAL BLUE | WHITE

190 Jersey, 100% halbgekämmte Baumwolle Ringspun | Nackenband | Ripp-Kragen | V-Ausschnitt | Kurzarm | Schlauchware



L02941 |02941 **Imperial V-Neck Women T-Shirt**

100% Baumwolle

S, M, L, XL, XXL

190 g/m²

SOL´S

DEEP BLACK | FRENCH NAVY | GREY MELANGE | RED

ROYAL BLUE | WHITE

190 Jersey, 100% halbgekämmte Baumwolle Ringspun | Nackenband | Ripp-Kragen | V-Ausschnitt | Kurzarm | Seitennähte



G4100VL |4100VL **Premium Cotton® Ladies` V-Neck T-Shirt**

100% Baumwolle (Sport Grey: 90% Baumwolle / 10% Polyester)

S, M, L, XL, XXL

White 180 g/m², Coloured 185 g/m² Gildan

AZALEA	BLACK	CORNSILK	HELICONIA
LIGHT BLUE	NAVY	RED	ROYAL
SAPPHIRE	SPORT GREY (HEATHER)	WHITE	

Ringgesponnene Baumwolle | Einlaufvorbehandelter Jersey-Strick | Leicht antaillierter Schnitt mit Seitennähten | V-Ausschnitt | Durchgehendes Schulterband | Satin-Label | Doppelnaht am Ärmel und Saum | TearAway-Label



G41V00 |41V00 **Premium Cotton® V-Neck T-Shirt**

100% Baumwolle (Sport Grey: 90% Baumwolle / 10% Polyester)

S, M, L, XL, XXL

White 180 g/m², Coloured 185 g/m² Gildan

BLACK	CHARCOAL (SOLID)	CORNSILK	HELICONIA
LIGHT BLUE	NAVY	RED	ROYAL
SAPPHIRE	SPORT GREY (HEATHER)	WHITE	

Mitred-V-Ausschnitt | Versiegelte Nähte am Hals und den Schultern | Satin-Etikett | Zweinadelstich an den Bündchen und Säumen



CC3199 |3199 **Ladies` Midweight V-Neck Tee**

100% Baumwolle

S, M, L, XL, XXL

185 g/m² Comfort Colors

BLACK	BUTTER	CHALKY MINT	FLO BLUE
LAGOON BLUE	NEON PINK	SEAFOAM	VIOLET
WATERMELON	WHITE		

100% ringgesponnene Baumwolle | Soft-Touch, fertig gefärbtes Material | Antaillierte Passform | Twill-Nacken- und Schulterbänder | V-Ausschnitt mit einfacher Steppnaht auf Gehrung | Twill-Label | Joker-Label | Flügelärmel | Seitennaht | Doppelnaht an Ärmeln und Saum

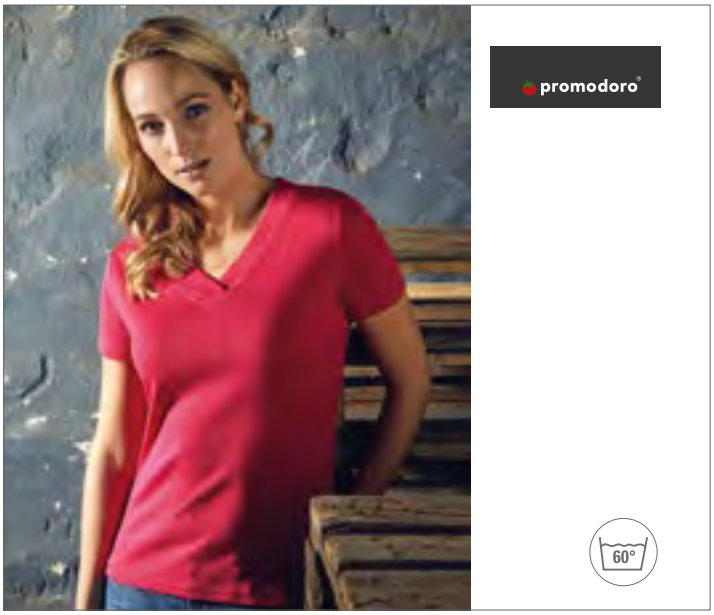

E3051 |3051 **Women`s Rib V-Neck-T**

100% Baumwolle

S, M, L, XL, XXL, 3XL, 4XL, 5XL

245 g/m² Promodoro

ALASKAN BLUE	BRIGHT ROSE	ICY MINT

Überlappender V-Ausschnitt | Heavy-Ripp | Gekämmte Baumwolle



BL8703 |8703 **Women`s Sheer Mini Rib Short Sleeve Scoop Neck Tee**

98% Baumwolle / 2% Elasthan

S, M, L, XL

135 g/m² Bella

BERRY | BLACK | OCEAN BLUE | ORANGE SORBET
PLUM | TEAL | WHITE

98% gekämmte, ringgesponnene Baumwolle / 2% Elasthan | 1x1 Mini-Ripp-Strick | Länger geschnitten | Seitennähte | Stretch-Passform



CV3014 |3014 **Men`s Jersey Raw Neck Tee**

100% Baumwolle (Dark Grey Heather, Heather Navy, Military Green, White: 52% Baumwolle / 48% Polyester)

S, M, L, XL, XXL

145 g/m² Canvas

BLACK | DARK GREY HEATHER | HEATHER NAVY | MILITARY GREEN
WHITE

Gekämmte und ringgesponnene Baumwolle | Unversäuberter Halsausschnitt | Reguläre Passform | Seitennaht | Schulterband



A6756L |6756L **Women's Tri-Blend Deep Scoop 1/2 Sleeve Tee**

50% Polyester / 25% Baumwolle / 25% Viskose

XS, S, M, L, XL, XXL

159 g/m² Anvil

BLACK | HEATHER AUBERGINE | HEATHER DARK GREY | HEATHER GALAPAGOS BLUE
HEATHER GREY | HEATHER RASPBERRY | HEATHER RED | WHITE

Leicht taillierter Schnitt mit Seitennaht | Tiefer Rundhalsausschnitt mit Einfassung im gleichen Stoff | 1/2 Ärmel und abgerundeter Saum mit Doppelnaht | TearAway-Label | Gekämmtes, ringgesponnenes Baumwollmischgewebe (Baumwolle/Polyester/Viskose)



BY040 |BY040 **Ladies` Viscose Tee**

95% Viskose / 5% Elasthan

XS, S, M, L, XL, XXL, 3XL, 4XL, 5XL

170 g/m² Build Your Brand

BLACK

Single-Jersey | Neutrales Größenlabel ohne Branding | Für Nackendruck geeignet | Bündchen am Saum | Extra lang geschnitten



L223 |00579 **Women T-Back Tank Top Moka**

100% Baumwolle

XS, S, M, L, XL

115 g/m²

SOL´S

AQUA	BURNT ORANGE	DARK GREY (SOLID)	DEEP BLACK
JADE GREEN	RASPBERRY	RED	WHITE

100% gekämmte, ringgesponnene Baumwolle | T-Back-Top | Abgerundeter Saum | Lässig geschnitten | Größenlabel im Nacken | Jersey | Modisch und sehr weich



L172 |11475 **Women`s Tank Top Jane**

100% Baumwolle

S, M, L, XL

150 g/m²

SOL´S

ATOLL BLUE	CREAMY BLUE	CREAMY PINK	DEEP BLACK
LEMON	ORANGE	RED	ROYAL BLUE
WHITE			

Halbgekämmte Baumwolle | Länger geschnitten | Breite Träger | Ripp-Einfassungen



BL8800 |8800 **Flowy Racerback Tank Top**

65% Polyester / 35% Viskose (Marble: 91% Polyester / 9% Baumwolle, Athletic Heather: 52% Polyester / 48% Viskose + Stripes: 70% Viskose / 30% Polyester)

S, M, L, XL
125 g/m² Bella

BLACK | CORAL | DARK GREY HEATHER | MARBLE BLUE (HEATHER)
MARBLE RED (HEATHER) | MARBLE WHITE (HEATHER) | MINT | NEON PINK
NEON YELLOW | PEBBLE BROWN | RED | SOFT PINK
TRUE ROYAL | WHITE

Gerollter Bund | Racerback-Nähte sind optisch unversäumt und erscheinen „ausgerissen“ | Racerback-Tank | Seitennähte | Lockerer, bequemer Schnitt | Tops in Heather / Neon Pink oder Heather / White gleichmäßig quergestreift

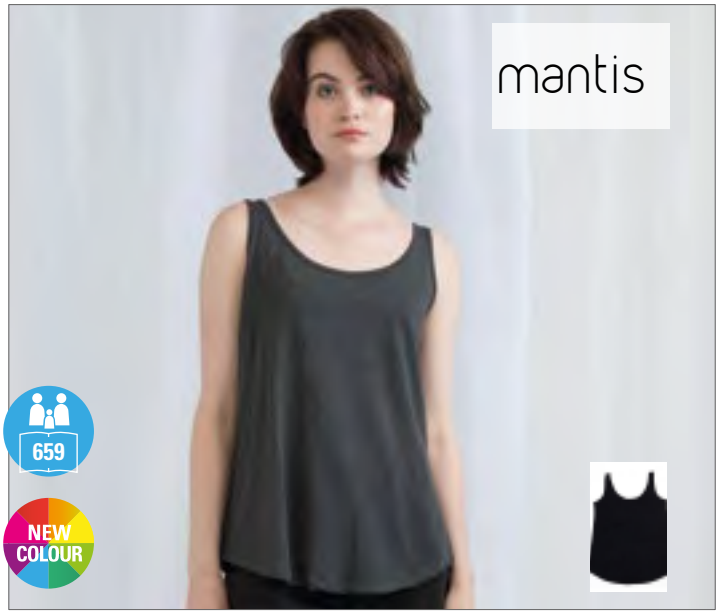

P92 |M92 **Women`s Loose Fit Vest**

100% Baumwolle (Charcoal Grey Melange: 60% Baumwolle / 40% Polyester, Natural Melange: 80% Baumwolle / 20% Polyester)

S, M, L, XL, XXL
125 g/m² Mantis

S, M, L, XL, XXL
BLACK | WHITE

S, M, L, XL
BRIGHT PINK | CHARCOAL GREY MELANGE | NATURAL MELANGE | SOFT OLIVE

100% ringgesponnene, gekämmte Baumwolle | Aktuelle, legere Passform | Geschwungener Saum | Schmale Einfassung an Hals und Armöffnungen | Saum mit Doppelnaht | Single-Jersey | Abreißbares Größenetikett im Nacken | Bright Pink & Soft Olive: 100% Biobaumwolle; Natural Melange: 80% Bio-Baumwolle / 20% Polyester | OCS 100: Bright Pink, Soft Olive; OCS Blended: Natural Melange

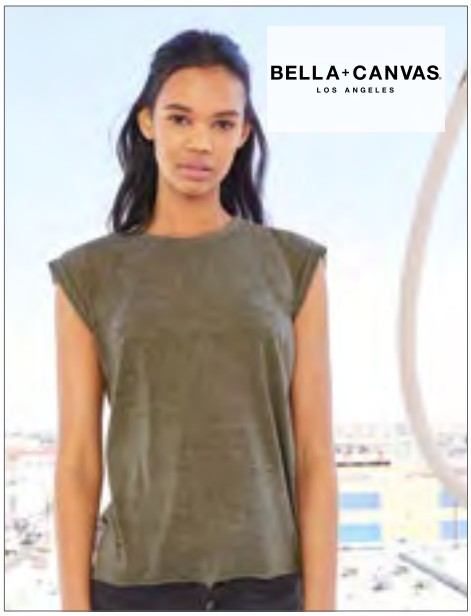

BL8804 |8804 **Women`s Flowy Muscle Tee with Rolled Cuff**

65% Polyester / 35% Viskose

S, M, L, XL
125 g/m² Bella

BLACK | DARK GREY HEATHER | HEATHER DEEP TEAL
HEATHER OLIVE | HEATHER STONE | MAUVE
PEACH | WHITE

Rollrand | Asymmetrischer Schnitt | Unversäuberter Saum | Legere, locker fallende Passform



BL8430 |8430 **Triblend Racerback Tank Top**

50% Polyester / 25% Baumwolle / 25% Viskose

S, M, L, XL
128 g/m² Bella

CHARCOAL-BLACK TRIBLEND (H) | EMERALD TRIBLEND (H) | GREY TRIBLEND (H)

Baumwoll-Anteil aus ringgesponnener, gekämmter Baumwolle | Racerback | Seitennähte | Länger geschnitten | Slim Fit

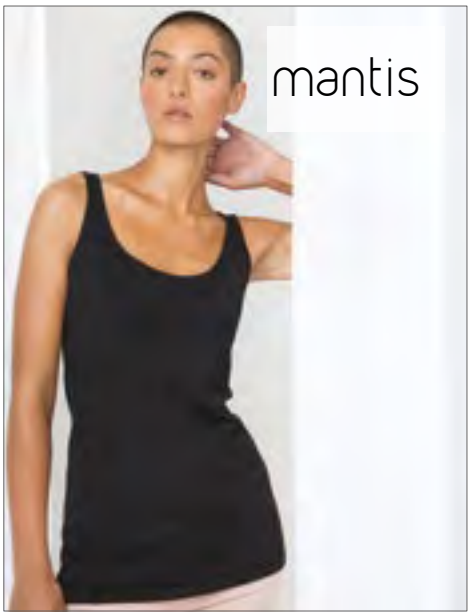

P72 |M72 **Women`s Long Length Vest**

100% Baumwolle

S, M, L, XL
125 g/m² Mantis

BLACK | WHITE

100% gekämmte, ringgesponnene Baumwolle | Extralanger, vorteilhafter Schnitt aus feinem Jersey | Abreißbares Größenetikett | Schmale Einfassung am Kragen und an den Armen



BL8780 |8780 **Sheer Rib Tank Top**

98% Baumwolle / 2% Elasthan

S, M, L, XL

135 g/m² Bella

BERRY	BLACK	CHOCOLATE	DEEP TEAL
GRANITE	MOSS GREEN	OCEAN BLUE	ORANGE SORBET
PINK	RED	TEAL	WHITE

98% gekämmte, ringgesponnene Baumwolle / 2% Elasthan | 1x1 Mini-Ripp-Strick | Länger geschnitten | Seitennähte | Stretch-Passform



L02944 |02944 **Women´s Jade T-Shirt**

100% Polyester

XS/S (0), M/L (1), XL/XXL (2)

130 g/m² SOL´S

BLACK	CREAMY WHITE	NEON CORAL	WHITE

130 Jersey, 100% Polyester - Baumwoll-Feeling | Leichtes Tank-Top | Seitennähte | Racerback | Rundsaum | Geeignet für Sublimationsdruck



JHK160 |TSULIBIZA **Women Vest Ibiza**

100% Baumwolle

S/M, L/XL

120 g/m² JHK

BLACK | FUCHSIA | FUCHSIA FLUOR | GOLD FLUOR | WHITE

Trägershirt | Weiter Ausschnitt

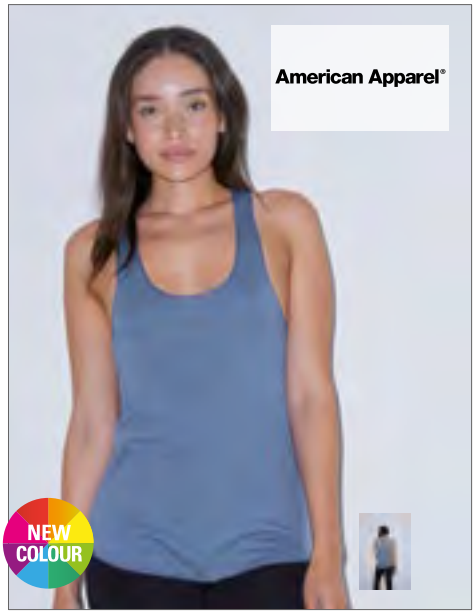

AM3080 |TR308W **Women`s Tri-Blend Racerback Tank**

50% Baumwolle / 25% Polyester / 25% Viskose

XS, S, M, L

136 g/m² American Apparel

ATHLETIC BLUE | ATHLETIC GREY | TRI-BLACK | TRI-COFFEE | TRI-CRANBERRY | TRI-INDIGO | TRI-LEMON | TRI-OATMEAL | TRI-ORCHID

Halsausschnitt, Armlöcher und gebogener unterer Saum mit Overlock-Naht | Langes, schmales Etikett aus doppeltem Satin | Nicht veredelte Artikel von American Apparel sind nicht für den Weiterverkauf bestimmt

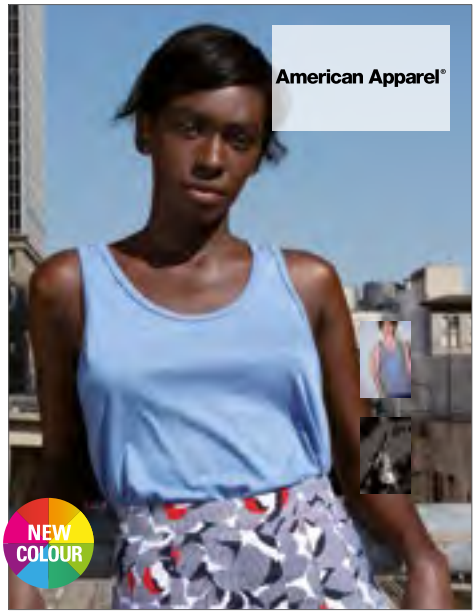

AM4080 |TR408W **Unisex Tri-Blend Tank**

50% Baumwolle / 25% Polyester / 25% Viskose

XS, S, M, L, XL

136 g/m² American Apparel

ATHLETIC BLUE | ATHLETIC GREY | TRI-BLACK | TRI-COFFEE | TRI-CRANBERRY | TRI-EVERGREEN | TRI-INDIGO | TRI-LEMON | TRI-OATMEAL

Gerippter Besatz an Halsausschnitt und Armlöchern | Unterer Saum mit Doppelnaht | Langes, schmales Etikett aus doppeltem Satin | Nicht veredelte Artikel von American Apparel sind nicht für den Weiterverkauf bestimmt



BY009 |BY009 **Mesh Tanktop**

100% Polyester

S, M, L, XL, XXL

130 g/m² Build Your Brand

BLACK/WHITE | WHITE/BLACK

Polyester-Mesh | Neutrales Größenlabel ohne Branding, für Nackendruck geeignet | 2-farbiges Ripp-Bündchen an Arm- und Halsöffnung | Doppelte Nähte am Saum | Lang geschnitten



A32PVL |32PVL **Women`s Freedom Tank**

65% Polyester / 35% Viskose (Heather Colours: 52% Polyester / 48% Viskose)

XS, S, M, L, XL, XXL

136 g/m² Anvil

BLACK | DUSTY ROSE | HEATHER CITY GREEN | HEATHER GRAPHITE | NAVY | TERRACOTTA | WHITE

Sehr hohe Maschendichte für eine glattere Druckfläche | Legere A-Linie mit Seitennaht | Eingefasst an Halsausschnitt und Armlöchern | Hinten abgerundeter Bund mit Doppelnaht | Heraustrennbares Etikett



A37PVL |37PVL **Women`s Freedom Sleeveless Tee**

65% Polyester / 35% Viskose (Heather Colours: 52% Polyester / 48% Viskose)

XS, S, M, L, XL, XXL

136 g/m² Anvil

BLACK | DUSTY ROSE | HEATHER CITY GREEN | HEATHER GRAPHITE | NAVY | TERRACOTTA | WHITE

Sehr hohe Maschendichte für eine glattere Druckfläche | Legere A-Linie mit Seitennaht | Einfach gesteppter, gerippter Kragen (1,3 cm Einfassung) | Armlöcher und hinten abgerundeter Bund mit Doppelnaht | Heraustrennbares Etikett



NX1533 |1533 **Ladies` Ideal Racerback Tank-Top**

60% Baumwolle / 40% Polyester

XS, S, M, L, XL, XXL

135 g/m²

Next Level Apparel

BLACK	DARK GREY	HEATHER GREY	HOT PINK
MIDNIGHT NAVY	MILITARY GREEN	MINT	PURPLE RUSH
RED	ROYAL	TAHITI BLUE	WHITE

Leichter Jersey aus Baumwolle und Polyester | 60 % gekämmte, ringgesponnene Baumwolle/40 % Polyester | 1-farbiges Gewebe | Heraustrennbares Etikett



XO1450 |1450 **Men´s Roundneck Tanktop**

100% Baumwolle

XS, S, M, L, XL, XXL, 3XL

140 g/m²

X.O by Promodoro

AZUR BLUE	BERRY	BLACK	HEATHER GREY
HEATHER NAVY	WHITE		

Gekämmte Baumwolle | Elegantes weiches Griffgefühl | Elastisch | Kragenfassung in self fabric | Neutrales Grössenetikett | Verstärkte Schulternähte | Doppelnähte | Seitennähte | Schmal geschnitten



XO1451 |1451 **Women´s Roundneck Tanktop**

100% Baumwolle

XS, S, M, L, XL, XXL, 3XL

140 g/m²

X.O by Promodoro

AZUR BLUE	BERRY	BLACK	HEATHER GREY
HEATHER NAVY	WHITE		

Gekämmte Baumwolle | Elegantes weiches Griffgefühl | Elastisch | Kragenfassung in self fabric | Neutrales Grössenetikett | Verstärkte Schulternähte | Doppelnähte | Seitennähte | Schmal geschnitten



BY003 |BY003 **Jersey Big Tank**

100% Baumwolle (Grey: 90% Baumwolle / 10% Viskose, Charcoal: 60% Baumwolle / 40% Polyester)

S, M, L, XL, XXL

140 g/m² Build Your Brand

BLACK | CHARCOAL (HEATHER) | HEATHER GREY | WHITE

Single-Jersey | Neutrales Größenlabel ohne Branding, für Nackendruck geeignet | Tiefer paspelierter Armausschnitt und paspelierter, weiter Rundhalsausschnitt | Doppelnähte am Saum | Lang geschnitten



BY019 |BY019 **Ladies` Tanktop**

100% Baumwolle

XS, S, M, L, XL

140 g/m² Build Your Brand

BLACK | WHITE

Single-Jersey | Neutrales Größenlabel ohne Branding, für Nackendruck geeignet | Doppelte Nähte am Saum | Modisch lang und weit geschnitten



BY051 |BY051 **Ladies` oversized Tanktop**

100% Baumwolle (Heather Grey: 90% Baumwolle / 10% Viskose, Charcoal: 60% Baumwolle / 40% Polyester)

XS, S, M, L, XL

140 g/m² Build Your Brand

BLACK | CHARCOAL (HEATHER) | HEATHER GREY | OLIVE | WHITE

Neutrales Größenlabel ohne Branding | Für Nackendruck geeignet | Rippbündchen an Ärmelöffnung und Halsausschnitt | Doppelnähte am Saum | Oversized geschnitten



SF234 |SK234 **Women´s Slounge Vest**

60% Baumwolle / 40% Polyester

XS, S, M, L, XL, XXL

140 g/m² SF Women

BLACK | WHITE

Heraustrennbares Etikett | Legere Passform | Abgesteppte Einfassung an Hals und Armlöchern aus gleichem Material | U-Ausschnitt und tiefer Rückenausschnitt | Abgerundeter Saum mit etwas länger geschnittenem Rückenteil



SFM236 |SF236 **Men`s Muscle Vest**

60% Baumwolle / 40% Polyester (Heather Grey: 85% Baumwolle / 15% Viskose)

S, M, L, XL, XXL

140 g/m² SF Men

BLACK | BRIGHT RED | HEATHER GREY | ROYAL | WHITE

Entfernbares SF-(Skinnifit) Label | Racerback | Lang geschnitten | Abgesetzte Einfassung des Halsausschnitts und der Armlöcher | Gerader Saum mit Doppelnaht



G64200 |64200 **Softstyle® Tank Top**

100% Baumwolle (Sport Grey: 90% Baumwolle / 10% Polyester)

S, M, L, XL, XXL

White 141 g/m², Coloured 150 g/m² Gildan

BLACK | CHARCOAL (SOLID) | NAVY | RED
SPORT GREY (HEATHER) | WHITE

Vorgeschrumpftes Baumwoll-Jersey-Strick | Weiches Deluxe-Garn | Breite Träger (6,5 cm) | Ripp-Strick-Besatz an Halsausschnitt und Ärmeln | Doppelnähte am Saum | Durch eine Vierteldrehung des Schlauchs bei der Verarbeitung wird eine Mittelfalte im Shirt vermieden | TearAway-Label



G64200L |64200L **Softstyle® Ladies` Tank Top**

100% Baumwolle (Sport Grey: 90% Baumwolle / 10% Polyester)

S, M, L, XL, XXL

White 141 g/m², Coloured 150 g/m² Gildan

AZALEA | BLACK | CHERRY RED | NAVY
SPORT GREY (HEATHER) | WHITE

Breite Träger (ca. 4 cm) | Doppelnahtverarbeitung am Saum | Eingefasster Hals- und Armausschnitt | Seitennähte für besseren Sitz



CV3480 |3480 **Unisex Jersey Tank Top**

100% Baumwolle (Neon Farben: 52% Baumwolle / 48% Polyester, Triblend Farben: 50% Polyester / 25% Baumwolle / 25% Viskose)

XS, S, M, L, XL, XXL

145 g/m² Canvas

ATHLETIC HEATHER/BLACK	BLACK	BLACK/ATHLETIC HEATHER	BLUE TRIBLEND (HEATHER)	CHARCOAL-BLACK TRIBLEND (H)
GREEN TRIBLEND (HEATHER)	GREY TRIBLEND (HEATHER)	HEATHER NAVY	HEATHER SLATE	NAVY
NEON BLUE	NEON GREEN	NEON YELLOW	RED	RED TRIBLEND (HEATHER)
TRUE ROYAL	TRUE ROYAL TRIBLEND (HEATHER)	WHITE	WHITE/BLACK	

Farben Neon Blue, Neon Green und Neon Yellow: 125 g/m² | Gekämmte, ringgesponnene Baumwolle | Seitennähte | Retail Fit | Unisex



CV3483 |3483 **Men`s Jersey Muscle Tank**

100% Baumwolle (Dark Grey Heather: 52% Baumwolle / 48% Polyester)

S, M, L, XL, XXL

145 g/m² Canvas

BLACK | DARK GREY HEATHER | WHITE

Seitennähte | Körpernah geschnitten | Gekämmte, ringgesponnene Baumwolle



BL6488 |6488 **Women`s Relaxed Jersey Tank**

100% Baumwolle (Dark Grey Heather: 52% Baumwolle / 48% Polyester)

S, M, L, XL

145 g/m² Bella

BLACK | DARK GREY HEATHER | NAVY | RED | WHITE

Seitennähte | Länger geschnitten | Bequeme Passform | Gekämmte, ringgesponnene Baumwolle



BU9102 |9102 **Injected Slub Tank Top**

85% Baumwolle / 15% Polyester

S, M, L, XL, XXL, 3XL

177 g/m² Burnside

BLUE (BLACK HEATHER) | CHARCOAL (BLACK H) | GREEN (BLACK HEATHER) | PINK (BLACK HEATHER) | YELLOW (BLACK HEATHER)

Halsausschnitt und Armlöcher schwarz paspeliert | Eingefasster Saum



BU9111 |9111 **Heathered Tank Top**

65% Baumwolle / 35% Polyester

S, M, L, XL, XXL, 3XL

173 g/m² Burnside

HEATHER CHARCOAL | HEATHER GREEN | HEATHER NAVY | HEATHER RED

Halsausschnitt und Armlöcher schwarz paspeliert | Zierstich-Saumeinfassung | Unisex-Styling



BCTM200 |TM200 **Vest Athletic Move**

100% Baumwolle (Sport Grey: 85% Baumwolle / 15% Viskose)

M, L, XL, XXL

145 g/m² B&C

BLACK | NAVY | RED | ROYAL BLUE | SPORT GREY (HEATHER) | WHITE

100% einlaufvorbehandelte Ringspun-Baumwolle | Tiefer Rundhalsausschnitt mit Paspel aus identischem Material | Paspel aus identischem Material an Armausschnitten | Bund unten mit doppelter Steppnaht | Rundstrickware | B&C Collection ist Mitglied der Fair Wear Foundation

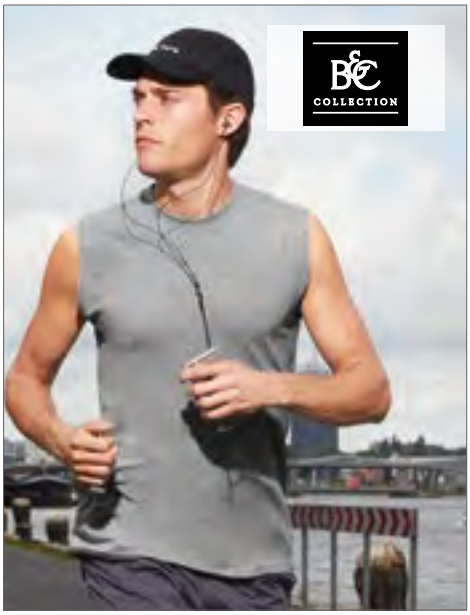

BCTM201 |TM201 **T-Shirt Exact Move**

100% Baumwolle (Sport Grey: 85% Baumwolle / 15% Viskose)

S, M, L, XL, XXL

145 g/m² B&C

BLACK | NAVY | RED | SPORT GREY (HEATHER) | WHITE

100% einlaufvorbehandelte Ringspun-Baumwolle | Nackenband | Exact-Rundhals, doppelt gelegt | Kragen in 1x1 Ripp-Strick mit Elasthan | Schulter mit einfacher Steppnaht verstärkt | Kantenband an Armausschnitt mit doppelter Steppnaht | Bund unten mit doppelter Steppnaht | Seitennähte | B&C Collection ist Mitglied der Fair Wear Foundation



AM2408 |2408W **Unisex Fine Jersey Tank**

100% Baumwolle (Heather Grey: 90% Baumwolle / 10 % Polyester, Ash Grey: 99% Baumwolle / 1% Polyester)

XS, S, M, L, XL, XXL

146 g/m² American Apparel

ASPHALT | BLACK | NAVY | NEW SILVER | RED | WHITE | WHITE/RED

Gekämmte, ringgesponnene Baumwolle | Langes, schmales Etikett aus doppeltem Satin | 100% Baumwolle bei Farbe Weiß | Nicht veredelte Artikel von American Apparel sind nicht für den Weiterverkauf bestimmt

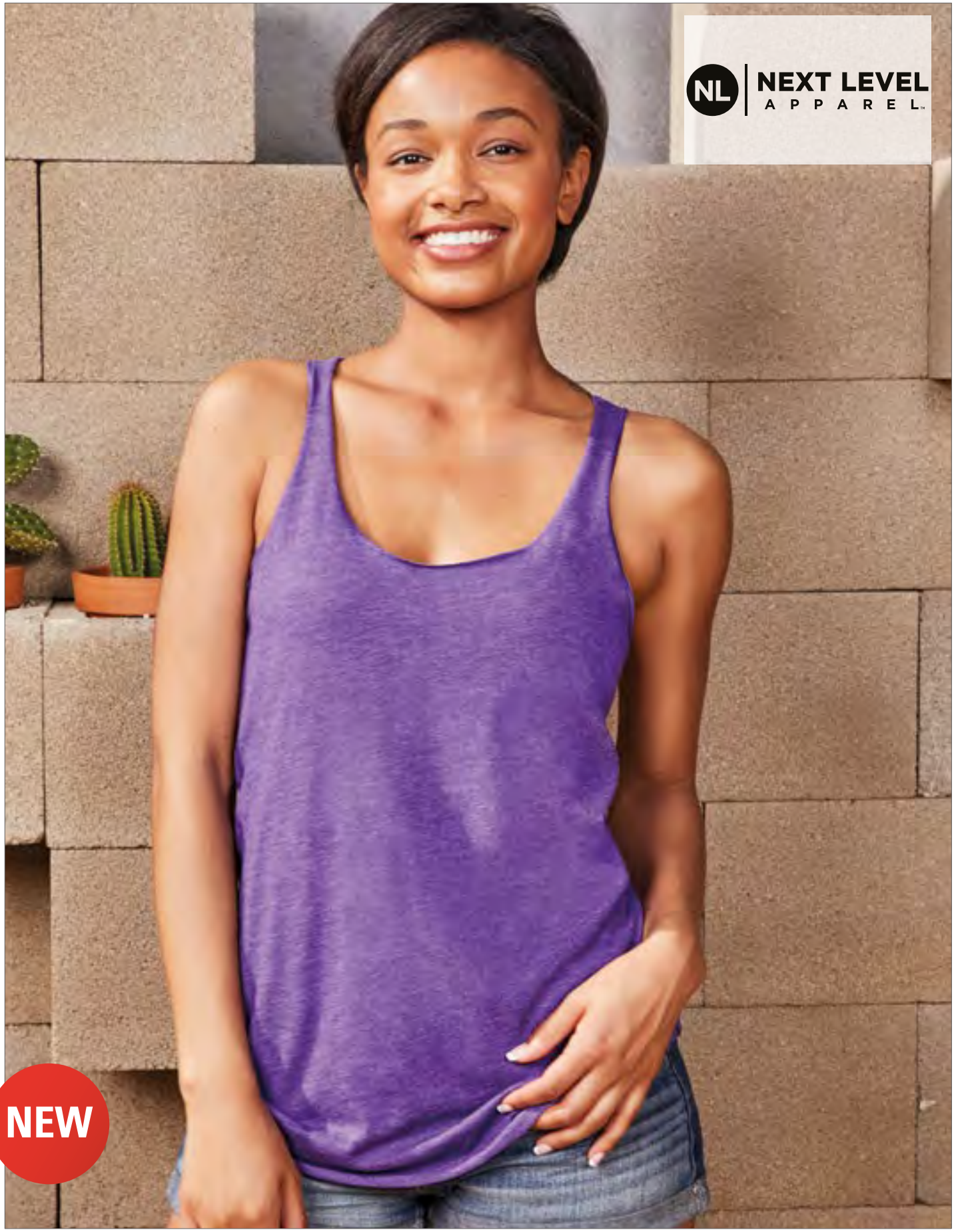

NEW

NX6733 |6733 **Ladies` Tri-blend Racerback Tank-Top**

50% Polyester / 25% Baumwolle / 25% Viskose

XS, S, M, L, XL, XXL

145 g/m²

Next Level Apparel

HEATHER WHITE (TRI-BLEND) | MILITARY GREEN (TRI-BLEND) | PREMIUM HEATHER (TRI-BLEND) | PURPLE RUSH (TRI-BLEND) | TAHITI BLUE (TRI-BLEND) | VINTAGE BLACK (TRI-BLEND) | VINTAGE NAVY (TRI-BLEND) | VINTAGE PINK (TRI-BLEND) | VINTAGE RED (TRI-BLEND) | VINTAGE ROYAL (TRI-BLEND)

Triblend-Jersey | 50 % Polyester/25 % gekämmte, ringgesponnene Baumwolle/25 % Viskose | Satin-Etikett



A2420L |2420L **Women`s Stretch Tank**

57% Baumwolle / 38% Polyester / 5% Elasthan

XS, S, M, L, XL, XXL

146 g/m² Anvil

BLACK	CARIBBEAN BLUE	CITY GREEN	DUSTY ROSE
HEATHER GRAPHITE	HEATHER GREY	HOT PINK	NAVY
RASPBERRY	RED	TERRACOTTA	WHITE

Sehr hohe Maschendichte für eine glattere Druckfläche | Taillierte Passform mit Seitennaht | Einfassung an Halsausschnitt und Armlöchern | Bund mit Doppelnaht | Heraustrennbares Etikett



A986 |986 **Lightweight Tank**

100% Baumwolle (Heather Grey: 90% Baumwolle / 10% Polyester; Heather Blue, Heather Green, Heather Purple: 60% Polyester / 40% Baumwolle)

S, M, L, XL, XXL

150 g/m² Anvil

BLACK	CARIBBEAN BLUE/HEATHER GREY	HEATHER BLUE/HEATHER GREY
HEATHER GREY	NAVY	RED
WHITE	WHITE/HEATHER GREY	

Gekämmte, ringgesponnene Baumwolle | Arm- und Krageneinfassung aus gleichem Material in Kontrastfarbe | Doppelnähte am Saum | TearAway-Label | Vorgeschrumpft



TJ456 |456 **Ladies` Fashion Stretch Top Extra Lenght**

92% Baumwolle / 8% Elasthan

XS, S, M, L, XL, XXL

175 g/m² Tee Jays

BLACK	WHITE

Ringgesponnene, gekämmte Baumwolle | Vorgeschrumpft | Enzymgewaschen | Länger geschnitten | Elasthan-Anteil im Kragen



JN902 |JN902 **Ladies` Tank Top**

100% Baumwolle

S, M, L, XL, XXL

150 g/m² James+Nicholson

BLACK	KHAKI	LIME GREEN
MINT	NAVY	ORANGE
PINK	PURPLE	RED
ROYAL	TURQUOISE	WHITE
YELLOW		

Klassisches Trägershirt aus Single-Jersey | Ringgesponnene Baumwolle | Feinstrick-Bündchen an Hals- und Armausschnitt | Leicht tailliert mit Seitennähten



A6751L |6751L **Women`s Tri-Blend Racerback Tank**

50% Polyester / 25% Baumwolle / 25% Viskose

XS, S, M, L, XL, XXL

159 g/m² Anvil

BLACK	HEATHER AUBERGINE	HEATHER CARIBBEAN BLUE
HEATHER DARK GREY	HEATHER GALAPAGOS BLUE	HEATHER GRAPHITE
HEATHER GREY	HEATHER NAVY	HEATHER PURPLE
HEATHER RASPBERRY	HEATHER RED	HEATHER SLATE
WHITE		

Leicht taillierter Racerback-Schnitt mit Seitennaht | Abgerundeter Saum mit Doppelnaht | TearAway-Label | Gekämmtes, ringgesponnenes Baumwollmischgewebe (Baumwolle/Polyester/Viskose) | Vorgeschrumpft



BY089 |BY089 **Ladies Merch Top**

100% Baumwolle

XS, S, M, L, XL, XXL, 3XL

150 g/m² Build Your Brand

BLACK

Klassischer Schnitt, leicht verlängert | Körperbetont



SF150 |SK150 **Women`s Stretch Tank**

96% Baumwolle / 4% Elasthan (Heather Grey: 80% Baumwolle / 15% Viskose / 5% Elasthan)

S, M, L

240 g/m² SF Women

BLACK | HEATHER GREY | WHITE

Tailliert | Elasthan-Anteil für gute Passform | 2x1 Ripp | Seitennähte | Gemäß Worldwide Responsible Accredited Production (WRAP) zertifizierte Herstellung



SF170 |SK170 **Women`s High Neck Crop Vest**

96% Baumwolle / 4% Elasthan

XS, S, M, L

220 g/m² SF Women

BLACK | WHITE

Abreißetikett | Abgesetzter Schornsteinkragen | Modisch kurz geschnitten | Doppelnähte an Armlöchern und Saum | Soft-Stretch Single-Jersey



P133 |M133 **One Drop Armhole Vest**

100% Baumwolle

XS, S, M, L, XL

150 g/m² Mantis

BLACK | WHITE

Modisch tiefer Armausschnitt | Schmale Einfassung an Hals-und Armausschnitt | Hoch geschnittenes Rückenteil | Abreissbares Etikett | 100% Bio-Baumwolle



P85 |M85 **Men`s Superstar Tank Vest**

100% Baumwolle (Heather Grey Melange: 90% Baumwolle / 10% Viskose)

S, M, L, XL

150 g/m² Mantis

BLACK | HEATHER GREY MELANGE | PURE WHITE

100% gekämmte, ringgesponnene Baumwolle | Ultraweiches Material (Peach finish) | Single-Jersey | Einfassung im Nacken und am Ärmelansatz | Flatlock-X-Detail vorne am Kragen | Modisch geschnittene Rückenpartie | Einfassung am Nackenkragen in Kontrastfarbe | Abreißbares Größenetikett | Doppelnahtverarbeitung am Saum

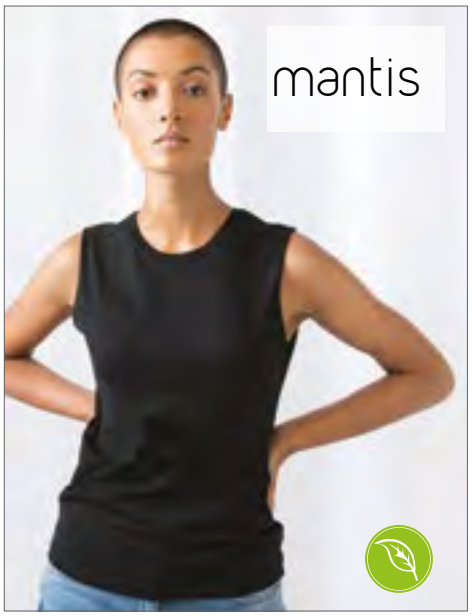

P82 |M82 **Women`s Raw Tank T**

100% Baumwolle

S, M, L, XL

150 g/m² Mantis

BLACK | WHITE

Locker geschnittenes Tank Top | Schmale Ripp-Einfassung am Kragen | Ungesäumte Armausschnitte | Moderner längerer Schnitt | Single-Jersey | Organische Bio-Baumwolle | Abreißbares Größenetikett



L01826 |01826 **Justin Women Tee-Shirt**

100% Baumwolle

XS, S, M, L, XL, XXL

150 g/m² SOL´S

ATOLL BLUE | DEEP BLACK | FRENCH NAVY | GREY MELANGE
LEMON | LIME | ORANGE | ORCHID PINK
RED | ROYAL BLUE | WHITE

Halbgekämmte Baumwolle | Racerback | Seitennähte | Feinrippeinfassung

L171 |11465 **Men`s Tank Top Justin**

100% Baumwolle

S, M, L, XL, XXL, 3XL, 4XL, 5XL

150 g/m² SOL´S

S, M, L, XL, XXL, 3XL, 4XL, 5XL

DEEP BLACK | WHITE

S, M, L, XL, XXL

ATOLL BLUE | FRENCH NAVY | GREY MELANGE | LEMON
LIME | ORANGE | ORCHID PINK | RED
ROYAL BLUE

Halbgekämmte Baumwolle | Rundgestrickt | Breite Träger



RY6535 |CA6535 **Brenda Tank Top Women**

100% Baumwolle (Grey Heather: 85% Baumwolle / 15% Viskose)

S, M, L, XL, XXL

160 g/m² Roly

BLACK | ELECTRIC BLUE | HEATHER GREY | RED
ROSETTE | TURQUOISE | WHITE

Single Jersey | Tank Top mit Racerback | Enganliegend mit tiefem Hals- und weiten Ärmelausschnitt | Seitennähte | Herausreißbares Label

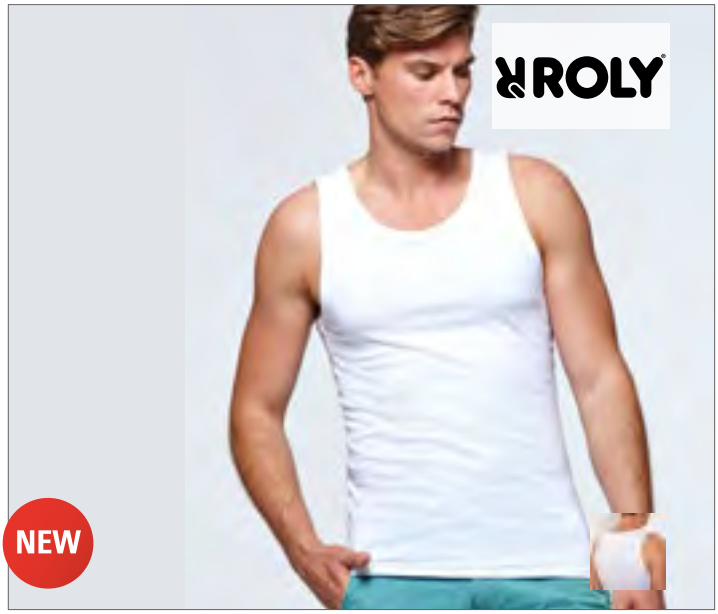

RY6545 |CA6545 **Texas Tank Top Men**

100% Baumwolle (Grey Heather: 85% Baumwolle / 15% Viskose)

S, M, L, XL, XXL

155 g/m² Roly

BLACK | GOLDEN YELLOW | HEATHER GREY | NAVY BLUE
RED | ROYAL BLUE | WHITE

Single Jersey | Breite Träger | Leicht taillierter Schnitt | Jersey Einfassung an Hals- und Ärmelausschnitten | Seitennähte verstärkt mit 4 Faden-Overlock Nähten | Herausreißbares Label



S264 |ST2800 **Classic-T Tank Top**

100% Baumwolle

S, M, L, XL, XXL

155 g/m² Stedman®

BLACK OPAL | WHITE

Ringspinn-Baumwolle | Eingefasster Ripp-Kragen | Schlauchware | Waschbar bis 40 °C | Casual Fit | Ethisch verantwortungsvoll produziert gemäß BSCI-Richtlinien



S265 |ST2900 **Classic-T Tank Top for women**

100% Baumwolle

S, M, L, XL

155 g/m² Stedman®

BLACK OPAL | WHITE

Ringspinn-Baumwolle | Eingefasster Ripp-Kragen | Seitennähte | Waschbar bis 40 °C | Regular Fit | Ethisch verantwortungsvoll produziert gemäß BSCI-Richtlinien



NH280 |PARTY **Woman Party Tank Top**

100% Baumwolle

S, M, L, XL

165 g/m² Nath

BLACK | BUBBLEGUM | LIGHT BLUE
LIGHT GREEN | LIGHT LILAC | LIGHT PINK
PISTACHIO | RED | WHITE

Halbgekämmte Baumwolle | Ringer-Rücken | Schmale Passform | Seitennähte | Gedrehte Seitennähte für optisch verstärkten Effekt



F260 |61-098-0 **Valueweight Athletic Vest**

100% Baumwolle (Heather Grey: 97% Baumwolle / 3% Polyester)

S, M, L, XL, XXL, 3XL, 4XL, 5XL

White 160 g/m², Coloured 165 g/m² Fruit of the Loom

S, M, L, XL, XXL, 3XL, 4XL, 5XL

BLACK | HEATHER GREY | WHITE

S, M, L, XL, XXL, 3XL

DEEP NAVY | RED | ROYAL BLUE

Gleichfarbig eingefasster Hals- und Armausschnitt | Höhere Maschendichte für verbesserte Bedruckbarkeit



F262 |61-376-0 **Ladies Valueweight Vest**

100% Baumwolle (Heather Grey: 97% Baumwolle / 3% Polyester)

XS, S, M, L, XL, XXL

White 160 g/m², Coloured 165 g/m² Fruit of the Loom

BLACK | DEEP NAVY | HEATHER GREY | RED | WHITE

Feminine Passform mit Seitennähten | Gleichfarbig eingefasster Hals- und Armausschnitt | Höhere Maschendichte für verbesserte Bedruckbarkeit

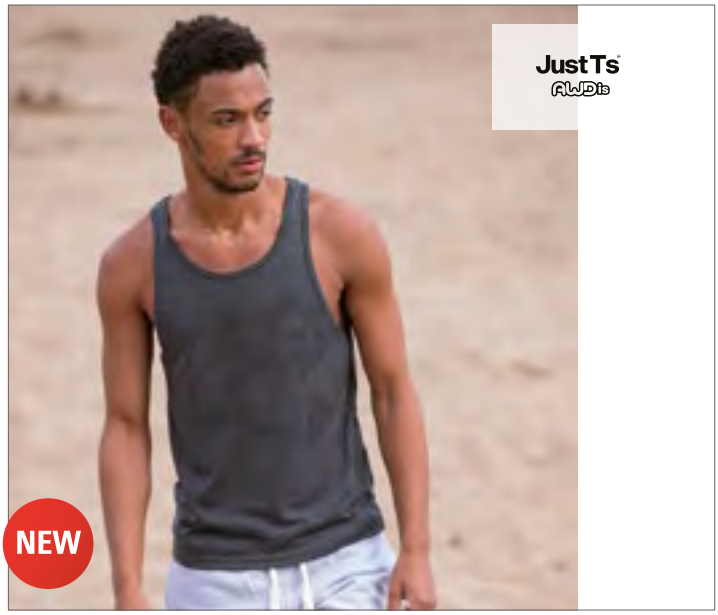

JT007 |JT007 **Tri-Blend Vest**

50% Polyester / 25% Viskose / 25% Baumwolle (Heather Black: 40% Viskose / 40% Baumwolle / 20% Polyester)

S, M, L, XL, XXL

160 g/m² Just Ts

HEATHER BLACK | HEATHER GREY | SOLID BLACK | SOLID WHITE

Moderner Schnitt | U-Ausschnitt | Einfassung an Halsausschnitt und Armloch | Triblend-Gewebe für mehr Stil und Komfort | Oberfläche ideal für Drucke oder Verzierungen | Doppelnaht am Saum | Neutrales Größenlabel zum einfachen Umlabeln | Produktion mit Worldwide Responsible Accredited Production (WRAP)-Zertifizierung



JT015 |JT015 **Girlie Tri-Blend Vest**

50% Polyester / 25% Viskose / 25% Baumwolle (Heather Black: 40% Viskose / 40% Baumwolle / 20% Polyester)

XS, S, M, L, XL, XXL

160 g/m² Just Ts

HEATHER BLACK | HEATHER GREY | SOLID BLACK | SOLID WHITE

Mädchenhafter Schnitt mit abgerundetem Saum | U-Ausschnitt | Einfassung an Halsausschnitt und Armloch | Neutrales Größenlabel zum einfachen Umlabeln | Triblend-Gewebe für mehr Stil und Komfort | Oberfläche ideal für Drucke oder Verzierungen | Doppelnaht am Saum | Produktion mit Worldwide Responsible Accredited Production (WRAP)-Zertifizierung



MY320 |MY320 **my mate - Ladies´ Tank Top**

95% Baumwolle / 5% Elasthan (Heather Grey: 80% Baumwolle / 15% Viskose / 5% Elasthan)

XS, S, M, L, XL, XXL

160 g/m²

miners mate

BLACK | BURGUNDY | GREY SOLID | HEATHER GREY | NAVY | OLIVE | WHITE

Ringgesponnene Baumwolle | Elasthan-Anteil für gute Passform | Modern Fit | Rundhalsausschnitt | Neutrales Größenetikett im Kragen, seitlich versetzt | Entfernbares miners mate-Etikett | Gleichfarbiger Hals- und Ärmelabschluss aus identischem Material | Seitennähte | Doppelnaht am Bund | Einlaufvorbehandelt | Enzym- und silikongewaschen



MY310 |MY310 **my mate - Men´s Tank Top**

100% Baumwolle (Heather Grey: 85% Baumwolle / 15% Viskose)

S, M, L, XL, XXL, 3XL

160 g/m²

miners mate

BLACK | BURGUNDY | GREY SOLID | HEATHER GREY | NAVY | OLIVE | WHITE

Ringgesponnene Baumwolle | Modern Fit | Rundhalsausschnitt | Neutrales Größenetikett im Kragen, seitlich versetzt | Entfernbares miners mate-Etikett | 1x1 Ripp-Strick an Hals- und Ärmelabschluss | Seitennähte | Doppelnaht am Bund | Einlaufvorbehandelt | Enzym- und silikongewaschen

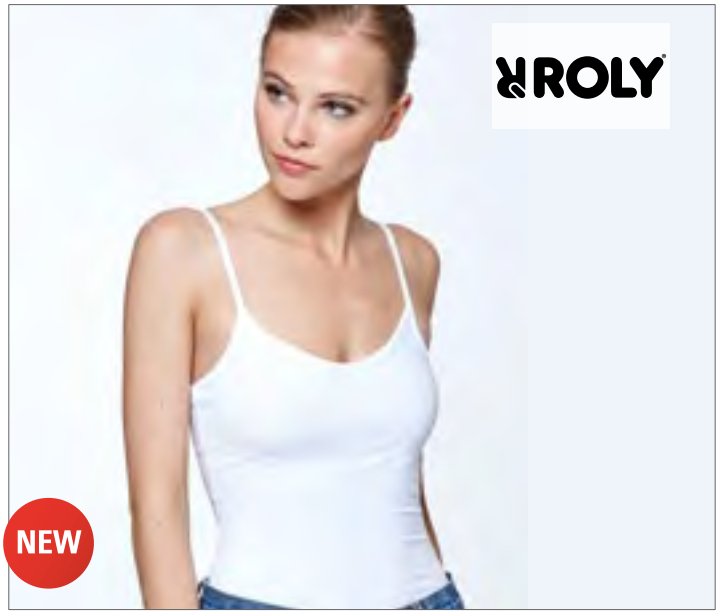

RY6552 |CA6552 **Carina Tank Top Women**

95% Baumwolle / 5% Elasthan
S, M, L, XL
205 g/m² Roly

BLACK | RED | ROSETTE | WHITE

Single Jersey | Enganliegend | Verstellbare Spaghetti Träger | Seitennähte | Herausreißbares Label



SF127 |SK127 **Women`s Feel Good Stretch Contrast Strappy Vest**

96% Baumwolle / 4% Elasthan
XS, S, M, L
165 g/m² SF Women

BLACK/WHITE | WHITE/BLACK

Heraustrennbares Etikett | Kurz geschnittenes Hemd mit Bindeband und Kontrasteinfassung | Angenehmes Stretch-Gewebe | Enzym-Waschung für einmalig weichen Griff | Kontrasteinfassung an Hals und Armlöchern | Doppelnaht am Saum



L229 |01184 **Women`s Straps Tank Top Joy**

95% Baumwolle / 5% Elasthan
XS, S, M, L, XL
160 g/m² SOL´S

DEEP BLACK | DUCK BLUE | FUCHSIA
LEMON | POPPY RED | WHITE

Elastische Spaghettiträger | Aus Einzelteilen genäht

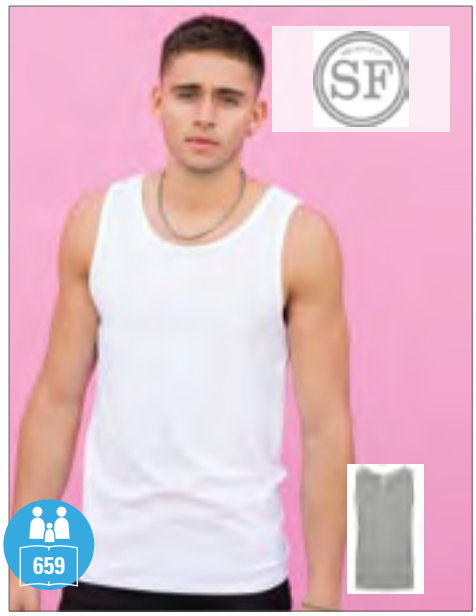

SFM123 |SF123 **Men`s Feel Good Stretch Vest**

96% Baumwolle / 4% Elasthan (Heather Grey: 81% Baumwolle, 15% Viskose, 4% Elasthan)
S, M, L, XL, XXL
165 g/m² SF Men

BLACK | HEATHER GREY | WHITE

Abreißetikett | Paspelierte Verarbeitung an Hals- und Armausschnitt aus identischem Material | Enzymwaschung sorgt für einzigartig weiches Material | Moderne, lange Slim Fit-Passform | Doppelnähte an Ärmel und Saum



SF123 |SK123 **Women`s Feel Good Stretch Vest**

96% Baumwolle / 4% Elasthan (Heather Grey: 81% Baumwolle / 15% Viskose / 4% Elasthan)
XS, S, M, L, XL, XXL
165 g/m² SF Women

BLACK | HEATHER GREY | WHITE

Abreißetikett | Paspelierte Verarbeitung an Hals- und Armausschnitt aus identischem Material | Enzymwaschung sorgt für einzigartig weiches Material | Moderne, lange Slim Fit-Passform | Doppelnähte an Ärmel und Saum | Seiten figurbetont abgenäht



CC4260L |4260L **Ladies` Lightweight Racerback Tank Top**

100% Baumwolle

XS, S, M, L, XL, XXL

163 g/m² Comfort Colors

BLUE JEAN	CRUNCHBERRY	FLO BLUE	LAGOON BLUE
NEON PINK	NEON RED ORANGE	PEPPER	SEAFOAM
WATERMELON	WHITE		

100% ringgesponnene Baumwolle | Rohkonfektioniertes Material mit Soft-Waschung | Halbtaillierte Passform | Ausschnitt und Armlöcher eingefasst | Twill-Etikett | Joker-Etikett | Seitennaht | Halsausschnitt, Armlöcher und Taillenbund mit Doppelnaht

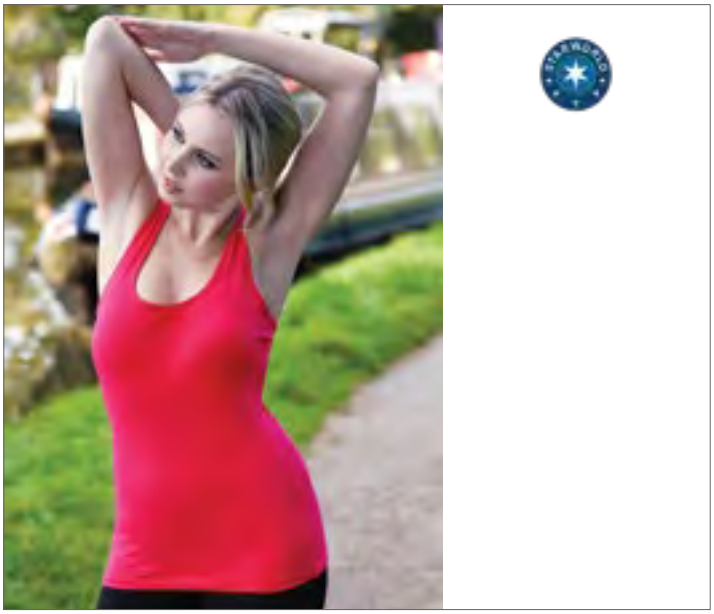

SW420 |SW420 **Racer Back Vest**

95% Baumwolle / 5% Elasthan

S, M, L

170 g/m² Starworld

BLACK	BRIGHT RED	WHITE

Gekämmte Baumwolle | Jersey-Stretch | Seitennähte | Kragen und Abschlüsse in T-Shirt Stoff | Waschbar bis 40 °C | SEDEX geprüft



E1050 |1050 **Men`s Athletic-T**

100% Baumwolle

S, M, L, XL, XXL, 3XL, 4XL, 5XL

150 g/m² Promodoro

BLACK	FIRE RED	GOLD	NAVY
ROYAL	STEEL GREY (SOLID)	WHITE	WILD LIME

Eingefasster Hals- und Ärmelausschnitt | Doppelnaht am Saum | Single-Jersey | Gekämmte Baumwolle



E1051 |1051 **Women`s Tank Top**

95% Baumwolle / 5% Elasthan

XS, S, M, L, XL, XXL, 3XL

180 g/m² Promodoro

BLACK	BRIGHT ROSE	CHERRY BERRY	STEEL GREY (SOLID)
WHITE			

Figurbetont | Single-Jersey | Neutrales Größenetikett | 95% gekämmte Baumwolle / 5% Elasthan



BY049 |BY049 **Sleeveless Tee**

100% Baumwolle

S, M, L, XL, XXL

200 g/m² Build Your Brand

BLACK | OLIVE | WHITE

Single-Jersey | Neutrales Größenlabel ohne Branding | Für Nackendruck geeignet | Modisch abgerundeter Saum | Ärmel modisch kurz geschnitten



BL1080 |1080 **Baby Rib Tank Top**

100% Baumwolle

S, M, L, XL

195 g/m² Bella

BLACK | RED | TRUE ROYAL | WHITE

Gekämmte, ringgesponnene Baumwolle | 1x1 Baby-Ripp-Strick | Breite Träger | Seitennähte | Figurbetonter Schnitt



BL4000 |4000 **2x1 Rib Tank Top**

100% Baumwolle

S, M, L, XL

195 g/m² Bella

BLACK | WHITE

Gekämmte, ringgesponnene Baumwolle | 2x1-Ripp | Seitennähte | Figurbetonter Schnitt



AM4237 |RSABB4237W **Unisex Poly-Cotton Short Sleeve Raglan T-Shirt**

50% Baumwolle / 50% Polyester

XS, S, M, L, XL, XXL

125 g/m² American Apparel

HEATHER GREY/BLACK | HEATHER GREY/NAVY | HEATHER GREY/RED
HEATHER LAKE BLUE/NAVY | WHITE/BLACK | WHITE/HEATHER GREY
WHITE/NAVY | WHITE/RED

1,9 cm breite Rippung am Halsausschnitt | Kurze Raglan-Ärmel | Ärmel- und unterer Saum mit Overlock-Kante | Langes, schmales Etikett aus doppeltem Satin



BY007 |BY007 **Raglan Contrast Tee**

100% Baumwolle (Grey: 90% Baumwolle / 10% Viskose, Charcoal: 60% Baumwolle / 40% Polyester)

S, M, L, XL, XXL, 3XL, 4XL, 5XL

140 g/m² Build Your Brand

S, M, L, XL, XXL, 3XL, 4XL, 5XL

CHARCOAL (HEATHER)/BLACK | WHITE/BLACK | WHITE/HEATHER GREY

S, M, L, XL, XXL

WHITE/RED

Single-Jersey | Neutrales Größenlabel ohne Branding, für Nackendruck geeignet | Raglan-Ärmel



L140 |11190 **Raglan T-Shirt Funky 150**

100% Baumwolle (Heather Grey: 85% Baumwolle / 15% Viskose)

S, M, L, XL, XXL

150 g/m² SOL´S

BLACK/GREY MELANGE | BLACK/RED | BURGUNDY/GREY MELANGE
GOLD/KELLY GREEN | ROYAL BLUE/GREY MELANGE | WHITE/ATOLL BLUE
WHITE/NAVY | WHITE/ORANGE | WHITE/RED
WHITE/ROYAL BLUE

Halbgekämmte Baumwolle | Abgesetzte, kurze Raglan-Ärmel | Doppelt gerippte Kragenbündchen



L195 |11195 **Women`s Raglan Colour-T Milky**

100% Baumwolle (Grey Melange: 85% Baumwolle / 15% Viskose)

S, M, L, XL, XXL

150 g/m² SOL´S

BLACK/RED | BURGUNDY/GREY MELANGE | GOLD/KELLY GREEN
ROYAL BLUE/GREY MELANGE | WHITE/ATOLL BLUE | WHITE/NAVY
WHITE/ORANGE | WHITE/RED | WHITE/ROYAL BLUE

Halbgekämmte Baumwolle | Nackenband | Raglan-Ärmel | Kragenbund aus Feinripp | Seitennähte



NX3650 |3650 **Cotton Raglan T-Shirt**

100% Baumwolle

XS, S, M, L, XL, XXL

145 g/m²

Next Level Apparel

ANTIQUE GOLD/BLACK | BLACK/BLACK | BLACK/HEATHER GREY | BLACK/WHITE | FOREST GREEN/NATURAL | MAROON/NATURAL | WARM GREY/BLACK

Feine Jerseyware | 100 % gekämmte, ringgesponnene Baumwolle | Rundhalsausschnitt | Eingefasster Feinripp-Kragen | Raglan-Ärmel und eingefasster Ausschnitt farblich abgesetzt | Mit Seitennähten | Heraustrennbares Etikett

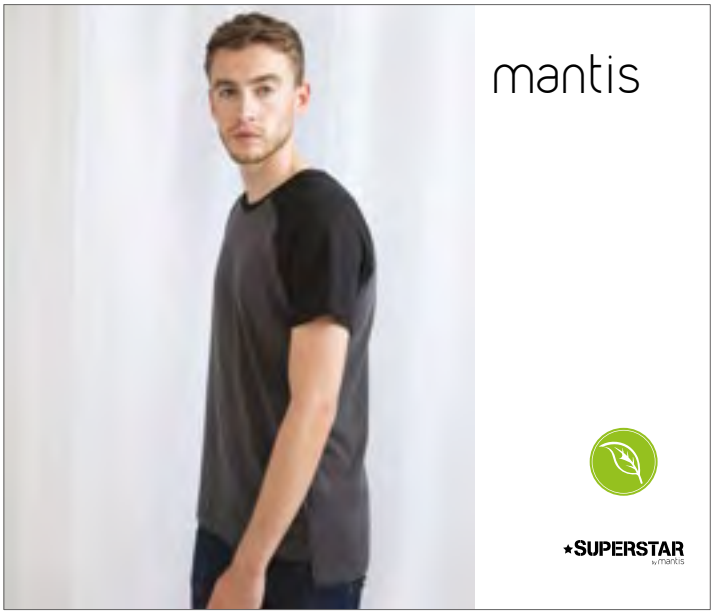

P178 |M178 **Superstar Short Sleeve Baseball T**

100% Baumwolle (Charcoal Grey Melange/ Black: 75% Baumwolle / 25% Polyester; Washed White/ Charcoal Grey Melange: 85% Baumwolle / 15% Polyester)

S, M, L, XL

150 g/m² Mantis

CHARCOAL GREY MELANGE/BLACK | PURE WHITE/DARK NAVY | WASHED WHITE/CHARCOAL GREY MELANGE

Klassischer Schnitt | Weiche Peach Finish-Oberfläche | Gerader Bund mit lang geschnittener Rückenpartie und Seitenschlitzen | Kontrast-Raglan-Ärmel | Abreißbares Etikett | OCS zertifiziert | Washed White/Charcoal Grey Melange: 85% Bio-Baumwolle / 15% Polyester | OCS 100: Pure White/Dark Navy; OCS Blended: Washed White/Charcoal Grey Melange, Charcoal Grey Melange/Black



F295 |61-026-0 **Shortsleeve Baseball T**

100% Baumwolle

S, M, L, XL, XXL, 3XL

White 160 g/m², Coloured 165 g/m² Fruit of the Loom

SUNFLOWER/KELLY GREEN | WHITE/BLACK | WHITE/DEEP NAVY
WHITE/HEATHER GREY | WHITE/KELLY GREEN | WHITE/RED
WHITE/ROYAL BLUE

Kragen in Kontrastfarbe aus Baumwolle/Lycra® Ripp | Höhere Maschendichte für verbesserte Bedruckbarkeit | Doppelnaht an Halsausschnitt, Ärmeln und Bund



JN010 |JN010 **Men`s Raglan-T**

100% Baumwolle

S, M, L, XL, XXL, 3XL

160 g/m² James+Nicholson

BLACK/RED | ORANGE/BLACK
RED/NAVY | WHITE/BLACK
WHITE/NAVY | WHITE/RED
WHITE/ROYAL | YELLOW/FROG

T-Shirt in sportlicher, 2-farbiger Optik | Ringgesponnene Baumwolle | Hochwertiger Single-Jersey | Raglan-Ärmel und Halsbündchen in Kontrastfarbe | Doppelnaht und Flatlocknähte an Ärmeln | Nackenband und Seitennähte



JN011 |JN011 **Ladies` Raglan-T**

100% Baumwolle

S, M, L, XL, XXL

160 g/m² James+Nicholson

BLACK/RED | ORANGE/BLACK
RED/NAVY | WHITE/BLACK
WHITE/NAVY | WHITE/RED
WHITE/ROYAL | YELLOW/FROG

Femininer Schnitt | T-Shirt in sportlicher, 2-farbiger Optik | Hochwertiger Single-Jersey | Ringgesponnene Baumwolle | Raglan-Ärmel und Halsbündchen in Kontrastfarbe | Doppelnaht und Flatlocknähte an Ärmeln | Nackenband



BCTU020 |TU020 **T-Shirt Base-Ball**

100% Baumwolle

S, M, L, XL, XXL

185 g/m² B&C

WHITE/NAVY | WHITE/RED

100% einlaufvorbehandelte Ringspun-Baumwolle | Nackenband | Kragen und Raglan-Ärmel in Kontrastfarbe | Exact-Rundhalsausschnitt, doppelt gelegt | Kragen in 1x1 Ripp-Strick mit Elasthan | Bund unten und Ärmelbund mit doppelter Steppnaht | Seitennähte | B&C Collection ist Mitglied der Fair Wear Foundation



MY110 |MY110 **my mate - Men´s Tee**

100% Baumwolle (Heather Farben: 60% Baumwolle / 40% Polyester; Heather Grey: 85% Baumwolle / 15% Viskose)

S, M, L, XL, XXL, 3XL

160 g/m²

miners mate

BLACK/BLACK | BLACK/HEATHER BLACK | BURGUNDY/HEATHER BURGUND | GREY SOLID/HEATHER GREY | HEATHER GREY/GREY SOLID | NAVY/HEATHER NAVY | OLIVE/HEATHER OLIVE | WHITE/WHITE

Ringgesponnene Baumwolle | Modern Fit | Rundhalsausschnitt | Modisch schmaler Kragen | Nackenband | Neutrales Größenetikett im Kragen, seitlich versetzt | Entfernbares miners mate-Etikett | Raglan-Ärmel | Seitennähte | Doppelnähte | Einlaufvorbehandelt | Enzym- und silikongewaschen



MY120 |MY120 **my mate - Ladies´ Tee**

95% Baumwolle / 5% Elasthan (Heather Farben: 60% Baumwolle / 35% Polyester / 5% Elasthan; Heather Grey: 80% Baumwolle / 15% Viskose / 5% Elasthan)

XS, S, M, L, XL, XXL

160 g/m²

miners mate

BLACK/BLACK | BLACK/HEATHER BLACK | BURGUNDY/HEATHER BURGUND | GREY SOLID/HEATHER GREY | HEATHER GREY/GREY SOLID | NAVY/HEATHER NAVY | OLIVE/HEATHER OLIVE | WHITE/WHITE

Ringgesponnene Baumwolle | Elasthan-Anteil für gute Passform | Modern Fit | Rundhalsausschnitt | Modisch schmaler Kragen | Nackenband | Neutrales Größenetikett im Kragen, seitlich versetzt | Entfernbares miners mate-Etikett | Raglan-Ärmel | Seitennähte | Doppelnähte | Einlaufvorbehandelt | Enzym- und silikongewaschen



MY111 |MY111 **my mate - Men´s Long Tee**

100% Baumwolle (Heather Farben: 60% Baumwolle / 40% Polyester; Heather Grey: 85% Baumwolle / 15% Viskose)

S, M, L, XL, XXL, 3XL

160 g/m²

miners mate

BLACK/BLACK | BLACK/HEATHER BLACK | BURGUNDY/HEATHER BURGUND) | GREY SOLID/HEATHER GREY | HEATHER GREY/GREY SOLID | NAVY/HEATHER NAVY | OLIVE/HEATHER OLIVE | WHITE/WHITE

Ringgesponnene Baumwolle | Modern Fit | Rundhalsausschnitt | Modisch schmaler Kragen | Nackenband | Neutrales Größenetikett im Kragen, seitlich versetzt | Entfernbares miners mate-Etikett | Raglan-Ärmel | Seitennähte | Doppelnähte | Einlaufvorbehandelt | Enzym- und silikongewaschen





MY210 |MY210 **my mate - Unisex Longsleeve**

100% Baumwolle (Heather Farben: 60% Baumwolle / 40% Polyester; Heather Grey: 85% Baumwolle / 15% Viskose)

XS, S, M, L, XL, XXL, 3XL

160 g/m²

miners mate

BLACK/BLACK | BLACK/HEATHER BLACK | BURGUNDY/HEATHER BURGUND) | GREY SOLID/HEATHER GREY | HEATHER GREY/GREY SOLID | NAVY/HEATHER NAVY | OLIVE/HEATHER OLIVE | WHITE/WHITE

Ringgesponnene Baumwolle | Modern Fit | Rundhalsausschnitt | Modisch schmaler Kragen | Nackenband | Neutrales Größenetikett im Kragen, seitlich versetzt | Entfernbares miners mate-Etikett | Raglan-Ärmel | Seitennähte | Doppelnähte | Einlaufvorbehandelt | Enzym- und silikongewaschen



E1060 |1060 **Men`s Raglan T**

100% Baumwolle

XS, S, M, L, XL, XXL

180 g/m² Promodoro

- BLACK/CHARCOAL (SOLID)
- BLACK/GOLD
- BLACK/RED
- BLACK/WHITE
- WHITE/BLACK
- WHITE/NAVY
- WHITE/RED

Ärmel und Krageneinfassung in Kontrastfarbe | Single-Jersey | Viertelarm-Raglan-Shirt | Gekämmte Baumwolle



SF271 |SK271 **Women`s Long Sleeved Baseball T**

100% Baumwolle (Heather Grey: 85% Baumwolle / 15% Viskose)

XS, S, M, L, XL

140 g/m² SF Women

- HEATHER GREY/BLACK
- HEATHER GREY/ROYAL
- OXFORD NAVY/HEATHER GREY
- WHITE/HEATHER GREY
- WHITE/HOT PINK
- WHITE/OXFORD NAVY
- WHITE/RED

Entfernbares Skinnifit-Label | Kontrast-Raglan-Ärmel und Ripp-Rundhalsausschnitt mit Nackenband | Langer Sitz und passgeformter Seitensaum | Runder Saum in Doppelnaht



SFM271 |SF271 **Men`s Long Sleeved Baseball T**

100% Baumwolle (Heather Grey: 85% Baumwolle / 15% Viskose)

XS, S, M, L, XL, XXL

140 g/m² SF Men

- HEATHER GREY/BLACK
- HEATHER GREY/ROYAL
- OXFORD NAVY/HEATHER GREY
- WHITE/HEATHER GREY
- WHITE/OXFORD NAVY
- WHITE/RED

Entfernbares Skinnifit-Label | Kontrast-Raglan-Ärmel und Ripp-Rundhalsausschnitt mit Nackenband | Lang geschnitten | Runder Saum mit Doppelnaht



E3490 |3490 **Men`s Baseball-T Longsleeve**

100% Baumwolle

M, L, XL, XXL

205 g/m² Promodoro

- WHITE/BLACK
- WHITE/FIRE RED
- WHITE/NAVY

Raglan-Langarm-Shirt | Heavy-Jersey | Gekämmte Baumwolle



TJ5072 |5072 **Baseball Tee**

100% Baumwolle (Heather: 85% Baumwolle / 15% Viskose)

S, M, L, XL, XXL, 3XL

185 g/m² Tee Jays

- HEATHER/BLACK
- HEATHER/NAVY
- WHITE/BLACK
- WHITE/NAVY

100% gekämmte Baumwolle | maßgeschneiderte Passform | Langfaser-Baumwolle | Einlaufvorbehandelt | Abgesetzter Kragen | Raglan-Ärmel



TJ5073 |5073 **Ladies` Baseball Tee**

100% Baumwolle (Heather: 85% Baumwolle / 15% Viskose)

S, M, L, XL, XXL

185 g/m² Tee Jays

- HEATHER/BLACK
- HEATHER/NAVY
- WHITE/BLACK
- WHITE/NAVY

100% gekämmte Baumwolle | Maßgeschneiderte Passform | Langfaser-Baumwolle | Einlaufvorbehandelt | Abgesetzter Kragen | Raglanärmel



CV3200 |3200 **Unisex 3 / 4 Sleeve Baseball T-Shirt**

50% Polyester / 25% Baumwolle / 25% Viskose (Neon und Solid Farben: 52% Baumwolle / 48% Polyester, White/Denim Triblend (Heather): Body 52% Baumwolle / 48% Polyester, Ärmel: 50% Polyester / 25% Baumwolle / 25% Viskose)

XS, S, M, L, XL, XXL

135 g/m² Canvas

BLACK/DEEP HEATHER	BLACK/TRUE ROYAL	BLACK/WHITE
GREY/NAVY TRIBLEND (HEATHER)	GREY/RED TRIBLEND (HEATHER)	WHITE FLECK TRIBLEND (H)/CHARCOAL-BLACK TRIBLEND (H)
WHITE/ASPHALT (SOLID)	WHITE/BLACK	WHITE/DARK GREY
WHITE/DEEP HEATHER	WHITE/DENIM TRIBLEND (HEATHER)	WHITE/KELLY
WHITE/MAROON	WHITE/NAVY	WHITE/NEON BLUE
WHITE/NEON ORANGE	WHITE/NEON PINK	WHITE/NEON YELLOW
WHITE/RED	WHITE/TRUE ROYAL	

Raglan-Ärmel | Gekämmte, ringgesponnene Baumwolle | Seitennähte | Viskose (Rayon)



AM453 |BB453W **Unisex Poly-Cotton ¾ Sleeve Raglan T-Shirt**

50% Baumwolle / 50% Polyester

XS, S, M, L, XL, XXL

122 g/m² American Apparel

BLACK/WHITE	HEATHER GREY/BLACK	HEATHER GREY/LAPIS
HEATHER GREY/RED	HEATHER LAKE BLUE/NAVY	RED/NAVY
WHITE/BLACK	WHITE/HEATHER BLACK	WHITE/HEATHER LAKE BLUE
WHITE/NAVY		

Gerippte Einfassung am Halsausschnitt | 3/4-Raglan-Ärmel | Ärmelsaum mit Doppelnaht | Unterer Saum mit Overlock-Kante | Langes, schmales Etikett aus doppeltem Satin | Nicht veredelte Artikel von American Apparel sind nicht für den Weiterverkauf bestimmt



BY022 |BY022 **Ladies` 3/4 Contrast Raglan Tee**

100% Baumwolle (Heather Grey: 90% Baumwolle / 10% Viskose, Charcoal: 60% Baumwolle / 40% Polyester)

XS, S, M, L, XL, XXL, 3XL, 4XL, 5XL

140 g/m² Build Your Brand

CHARCOAL (HEATHER)/BLACK	WHITE/BLACK	WHITE/HEATHER GREY
WHITE/RED		

Leichter Single-Jersey | Neutrales Größenlabel ohne Branding, für Nackendruck geeignet | Lang geschnitten | 3/4 Raglan-Ärmel | Doppelnähte am Saum | Nackenband | Ripp-Bündchen am Halsausschnitt | Abgerundeter Saum



NX6051 |6051 **Unisex Tri-Blend 3/4 Sleeve Raglan Tee**

50% Polyester / 25% Baumwolle / 25% Viskose

XS, S, M, L, XL, XXL, 3XL

145 g/m²

Next Level Apparel

- ENVY (TRI-BLEND)/HEATHER WHITE (TRI-BLEND)
- PREMIUM HEATHER (TRI-BLEND)/VINTAGE BLACK (TRI-BLEND)
- VINTAGE NAVY (TRI-BLEND)/PREMIUM HEATHER (TRI-BLEND)
- VINTAGE RED (TRI-BLEND)/PREMIUM HEATHER (TRI-BLEND)
- ENVY (TRI-BLEND)/PREMIUM HEATHER (TRI-BLEND)
- TAHITI BLUE (TRI-BLEND)/HEATHER WHITE (TRI-BLEND)
- VINTAGE PINK (TRI-BLEND)/HEATHER WHITE (TRI-BLEND)
- VINTAGE ROYAL (TRI-BLEND)/HEATHER WHITE (TRI-BLEND)
- INDIGO (TRI-BLEND)/HEATHER WHITE (TRI-BLEND)
- VINTAGE BLACK (TRI-BLEND)/HEATHER WHITE (TRI-BLEND)
- VINTAGE PURPLE (TRI-BLEND)/HEATHER WHITE (TRI-BLEND)
- VINTAGE ROYAL (TRI-BLEND)/PREMIUM HEATHER (TRI-BLEND)
- PREMIUM HEATHER (TRI-BLEND)/HEATHER WHITE (TRI-BLEND)
- VINTAGE BLACK (TRI-BLEND)/PREMIUM HEATHER (TRI-BLEND)
- VINTAGE RED (TRI-BLEND)/HEATHER WHITE (TRI-BLEND)

Triblend-Jersey | 50 % Polyester/25 % gekämmte, ringgesponnene Baumwolle/25 % Viskose | Rundhalsausschnitt | Eingesetzter Feinripp-Kragen aus Triblend-Gewebe | Satin-Etikett



L02943 |02943 **Women`s Milky Long Sleeve T-Shirt**

100% Baumwolle

S, M, L, XL, XXL

150 g/m² SOL´S

WHITE/BURGUNDY | WHITE/DEEP BLACK | WHITE/FRENCH NAVY
WHITE/RED | WHITE/ROYAL BLUE

Jersey 150, 100% halbgekämmte Baumwolle Ringspun | Elasthan-Ripp-Kragen | 2-farbig | Seitennähte | Raglan-Ärmel | Rundsaum



L02942 |02942 **Men`s Funky Long Sleeve T-Shirt**

100% Baumwolle

S, M, L, XL, XXL, 3XL

150 g/m² SOL´S

WHITE/BURGUNDY | WHITE/DEEP BLACK | WHITE/FRENCH NAVY
WHITE/RED | WHITE/ROYAL BLUE

Jersey 150, 100% halbgekämmte Baumwolle Ringspun | Elasthan-Ripp-Kragen | 2-farbig | Seitennähte | Raglan-Ärmel | Rundsaum



A6755 |6755 **Tri-Blend 3/4 Sleeve Raglan Tee**

50% Polyester / 25% Baumwolle / 25% Viskose

XS, S, M, L, XL, XXL

159 g/m² Anvil

BLACK/WHITE | HEATHER BLUE/HEATHER GREY | HEATHER GREY/HEATHER AUBERGINE
HEATHER GREY/HEATHER BLUE | HEATHER GREY/HEATHER DARK GREEN | HEATHER GREY/HEATHER DARK GREY
HEATHER GREY/HEATHER GALAPAGOS BLUE | HEATHER GREY/HEATHER NAVY | HEATHER GREY/HEATHER RED
HEATHER SLATE/BLACK | WHITE/HEATHER DARK GREY

Leicht tailliert | Schnitt mit Seitennaht | Eingesetzter Kragen in Kontrastfarbe und Raglan-Ärmel in 3/4 Länge | Einfach abgesteppt am Nacken | Doppelnaht an Ärmel und Saum | TearAway-Label | Gekämmtes, ringgesponnenes Baumwoll-mischgewebe (Baumwolle/Polyester/Viskose)



P88 |M88 **Unisex Superstar Baseball T**

100% Baumwolle (Charcoal Grey Melange: 85% Baumwolle / 15% Polyester, Heather Grey Melange: 90% Baumwolle / 10% Viskose)

XS, S, M, L, XL, XXL

150 g/m² Mantis

BLACK/CHARCOAL GREY MELANGE | HEATHER GREY MELANGE/SWISS NAVY | PURE WHITE/DARK NAVY
PURE WHITE/SOFT PINK | WASHED WHITE/WARM RED | WHITE/BLACK

Weicher Single-Jersey mit Peach Finish („Pfirsichhaut-Effekt“) | 3/4-Arm | Abreißbares Nackenetikett | Kontrastfarbene Raglan-Ärmel | Kontrastfarbener Ripp-Halsausschnitt | Nackenband für Formbeständigkeit | Geschwungener Saum mit kontrastfarbener Overlock-Naht | Kann Unisex getragen werden | Pure White/Dark Navy, Pure White/Soft Pink: 100% Bio-Baumwolle | OCS 100: Pure White/Dark Navy, Pure White/Soft Pink



F296 |61-028-0 **Long Sleeve Baseball T**

100% Baumwolle

S, M, L, XL, XXL, 3XL

White 160 g/m², Coloured 165 g/m² Fruit of the Loom

WHITE/BLACK | WHITE/DEEP NAVY | WHITE/RED | WHITE/ROYAL BLUE

Kragen in Kontrastfarbe aus Baumwolle/Lycra® Ripp | Höhere Maschendichte für verbesserte Bedruckbarkeit | Doppelnaht an Halsausschnitt, Ärmeln und Bund



BL2000 |2000 **3/4-Sleeve Contrast Raglan T-Shirt**

100% Baumwolle

S, M, L, XL

195 g/m² Bella

WHITE/BLACK | WHITE/KELLY GREEN | WHITE/NAVY | WHITE/RED

Gekämmte, ringgesponnene Baumwolle | 1x1 Baby-Ripp-Strick | Raglan-T-Shirt mit kontrastfarbenen Ärmeln und Kragenbündchen | Seitennähte



BY064 |BY064 **Ladies` Camo Tee**

60% Baumwolle / 40% Elasthan

XS, S, M, L, XL

140 g/m² Build Your Brand

DARK CAMO | OLIVE CAMO

Neutrales Größenlabel ohne Branding | Für Nackendruck geeignet | Überschnittene Schulter | Weiter Halsausschnitt | Rippbündchen am Halsausschnitt | Umgeschlagene Ärmelabschlüsse | Doppelnähte am Saum | Weit geschnitten



BY079 |BY079 **Camo Tee**

60% Baumwolle / 40% Polyester

S, M, L, XL, XXL

140 g/m² Build Your Brand

DARK CAMO | OLIVE CAMO

Neutrales Größenlabel ohne Branding | Für Nackendruck geeignet | Set-In-Ärmel | Nackenband | Rippbündchen am Halsausschnitt | Doppelnähte am Saum | Oversized geschnitten



JT034 |JT034 **Camo T**

100% Baumwolle

S, M, L, XL, XXL

160g/m² Just Ts

BLUE CAMO | GREEN CAMO | GREY CAMO | RED CAMO

Moderner Schnitt | Kurzärmlig | Neutrales Größenlabel zum einfachen Umlabeln | Durchgehender Camouflage-Druck | Oberfläche geeignet für Drucke oder Verzierungen | Band am Halsausschnitt | Gerippter Rundhalsausschnitt | Doppelnähte an Ärmeln und unterem Saum | Produktion mit Worldwide Responsible Accredited Production (WRAP)-Zertifizierung



BY112 |BY112 **Ladies Camo Extended Shoulder Camo Tee**

60% Baumwolle / 40% Polyester

XS, S, M, L, XL, XXL, 3XL, 4XL, 5XL

140 g/m² Build Your Brand

DARK CAMO | OLIVE CAMO

Langer Schnitt | Verkürzte Ärmel | Tonige Stitchings | Rundhalsausschnitt | Single-Jersey-Qualität aus Baumwolle



BY109 |BY109 **Camo Round Neck Tee**

60% Baumwolle / 40% Polyester

S, M, L, XL, XXL, 3XL, 4XL, 5XL

140 g/m² Build Your Brand

DARK CAMO | OLIVE CAMO

Weiche Baumwolle | Rippbündchen am Halsausschnitt | Doppelnähte am Saum | Langer und schmaler Schnitt, körperbetont | Single-Jersey-Verarbeitung



RY1033 |CF1033 **Marlo T-Shirt**

100% Baumwolle
S, M, L, XL, XXL
160 g/m² Roly

CAMOUFLAGE FOREST | CAMOUFLAGE GREY

Single Jersey | T-Shirt kurzarm im Camouflage-Design | Rundhals einfarbig | Nackenband | Doppeltnähte an Ärmeln und Saum | Seitennähte | Herausreißbares Label



SFM202 |SF202 **Unisex Striped T**

100% Baumwolle (Heather Grey / White: 85% Baumwolle / 15% Viscose)
XXS, XS, S, M, L, XL, XXL
160 g/m² SF Men

HEATHER GREY/WHITE | WHITE/BURGUNDY | WHITE/OXFORD NAVY

TearAway-Label | Unisex-Style, Normale Passform | Elastischer-Rippenhalssauschnitt, S/J-Nackenband hinten | Doppelnaht



L01398 |01398 **Men`s Round Neck Striped T-Shirt Miles**

100% Baumwolle (Ash: 98% Baumwolle / 2% Viskose)
S, M, L, XL, XXL, 3XL
150 g/m² SOL´S

ASH (HEATHER)/LEMON | WHITE/NAVY | WHITE/RED

Fitted Cut | Seitennähte | Chambray-Details im Kragen | SOLS-Colours-2016Red



L01399 |01399 **Women`s Round Neck Striped T-Shirt Miles**

100% Baumwolle (Ash: 98% Baumwolle / 2% Viskose)
XS, S, M, L, XL, XXL
150 g/m² SOL´S

ASH (HEATHER)/LEMON | WHITE/NAVY | WHITE/RED

Fitted Cut | Seitennähte | Chambray-Details im Kragen



BY073 |BY073 **Stripe Tee**

100% Baumwolle
S, M, L, XL, XXL
180 g/m² Build Your Brand

BLACK/WHITE

Neutrales Größenlabel ohne Branding | Für Nackendruck geeignet | Set-In-Ärmel | Nackenband | Rippbündchen am Halsausschnitt | Doppelnähte am Saum | Normal geschnitten



BY055 |BY055 **Ladies` Batik Dye Extended Shoulder Tee**

100% Baumwolle
XS, S, M, L, XL
160 g/m² Build Your Brand

GREY DARKGREY | LIGHTGREY GREY

Neutrales Größenlabel ohne Branding | Für Nackendruck geeignet | Überschnittene Schulter | Weiter Halsausschnitt | Rippbündchen am Halsausschnitt | Umgeschlagene Ärmelabschlüsse | Doppelnähte am Saum | Weit geschnitten



BY071 |BY071 **Batik Dye Tee**

100% Baumwolle
S, M, L, XL, XXL
160 g/m² Build Your Brand

GREY DARKGREY | LIGHTGREY GREY

Neutrales Größenlabel ohne Branding | Für Nackendruck geeignet | Set-In-Ärmel | Nackenband | Rippbündchen am Halsausschnitt | Doppelnähte am Saum | Normal geschnitten



BY033 |BY033 **Ladies` Mesh Stripe Tee**

100% Polyester
XS, S, M, L, XL
130 g/m² Build Your Brand

BLACK/WHITE | WHITE/BLACK

Polyester-Mesh | Neutrales Größenlabel ohne Branding, für Nackendruck geeignet | Modischer Doppelstreifendruck an den Ärmeln | Set-In-Ärmel | Schmales Halsbündchen



BY056 |BY056 **Ladies` Spray Dye Extended Shoulder Tee**

100% Baumwolle
XS, S, M, L, XL
180 g/m² Build Your Brand

BURGUNDY | DARKGREY | OLIVE

Neutrales Größenlabel ohne Branding | Für Nackendruck geeignet | Überschnittene Schulter | Weiter Halsausschnitt | Rippbündchen am Halsausschnitt | Umgeschlagene Ärmelabschlüsse | Doppelnähte am Saum | Weit geschnitten



BY072 |BY072 **Spray Dye Tee**

100% Baumwolle
S, M, L, XL, XXL
180 g/m² Build Your Brand

BURGUNDY | DARKGREY | OLIVE

Neutrales Größenlabel ohne Branding | Für Nackendruck geeignet | Set-In Ärmel | Nackenband | Rippbündchen am Halsausschnitt | Doppelnähte am Saum | Normal geschnitten



BY032 |BY032 **Stripe Jersey Tee**

100% Baumwolle
S, M, L, XL, XXL
200 g/m² Build Your Brand

BLACK/WHITE | WHITE/BLACK

Single-Jersey | Neutrales Größenlabel ohne Branding, für Nackendruck geeignet | Set-In-Ärmel | Schmales Halsbündchen | Modische, aufgesetzte Fischgrät-Doppelstreifen



DY650VRX |7650VRX **Vintage Festival T-Shirt**

50% Baumwolle / 50% Polyester

S, M, L, XL, XXL

140 g/m² Dyenomite

AERIAL SPIRAL | CLASSIC RAINBOW | USA

Vintage-Look und Feeling | Klassisches Musik-T-Shirt | Soft gekämmtes, ringgesponnenes 50/50 T-Shirt | T-Shirt mit Burn-out-Wash für extra weiches Feeling und Komfort



DY700BE |700BE **Bullseyes T-Shirt**

100% Baumwolle

S, M, L, XL, XXL, 3XL

180 g/m² Dyenomite

TEARDROP BULLSEYE

Batik-gefärbtes T-Shirt | Handgefärbt in den USA | Vorgeschrumpft | Große Fläche zur Veredelung | Doppelnahtverarbeitung an Kragen und Saum | Reaktiv gefärbt | Rundum gefärbt | Jedes Batik-Shirt ist individuell in der Farbgebung



DY700MS |700MS **Multi Spiral T-Shirt**

100% Baumwolle

S, M, L, XL, XXL, 3XL

180 g/m² Dyenomite

AERIAL MULTI-SPIRAL | FLUORESCENT RAINBOW MULTI-SPIRAL | MICHELANGELO MULTI-SPIRAL

Klassisches Batik-Spiralmuster in aufregenden, modernen Farbkombinationen | Vorgeschrumpft | Doppelnahtverarbeitung an Kragen und Saum | Alle Farben außer Neon sind reaktiv gefärbt | Neon ist pigmentgefärbt | Durchgehendes Schulterband | Jedes Batik-Shirt ist individuell in der Farbgebung



DY700TY |700TY **Typhoons T-Shirt**

100% Baumwolle

S, M, L, XL, XXL, 3XL

180 g/m² Dyenomite

BORA BORA | FIJI | POLYNESIA | TAHITI

Batikmuster mit tropischen Farbkombinationen | Sanforisiert | Doppelnaht im Nacken und Saum | Mit Reaktivfarbstoffen gefärbt



DY700WA |700WA **Waves T-Shirt**

100% Baumwolle

S, M, L, XL, XXL, 3XL

180 g/m² Dyenomite

FLUORESCENT | NEON CITRUS

Sanforisiert | Doppelnaht im Nacken und Saum



DY700CY |700CY **Cyclone T-Shirt**

100% Baumwolle

S, M, L, XL, XXL, 3XL

180 g/m² Dyenomite

BLACK CYCLONE | FUCHSIA CYCLONE | GOLD CYCLONE | NAVY CYCLONE | PURPLE CYCLONE | RED CYCLONE | ROYAL CYCLONE

Batik-gefärbtes T-Shirt in Wirbelwind-Optik | Vorgeschrumpft | Doppelnahtverarbeitung an Kragen und Saum | Reaktiv gefärbt | Durchgehendes Schulterband | Jedes Batik-Shirt ist individuell in der Farbgebung



DY700FU |700FU **Fusions T-Shirt**

100% Baumwolle
S, M, L, XL, XXL, 3XL
180 g/m² Dyenomite

BLACK FUSION | RED FUSION | ROYAL FUSION

Batik-gefärbtes T-Shirt mit großer Werbefläche | Senkrecht laufendes Batikmuster, welches von Shirt zu Shirt unterschiedlich ausfallen kann | Vorgeschrumpft | Doppelnahtverarbeitung an Kragen und Saum | Reaktiv gefärbt | Jedes Batik-Shirt ist individuell in der Farbgebung

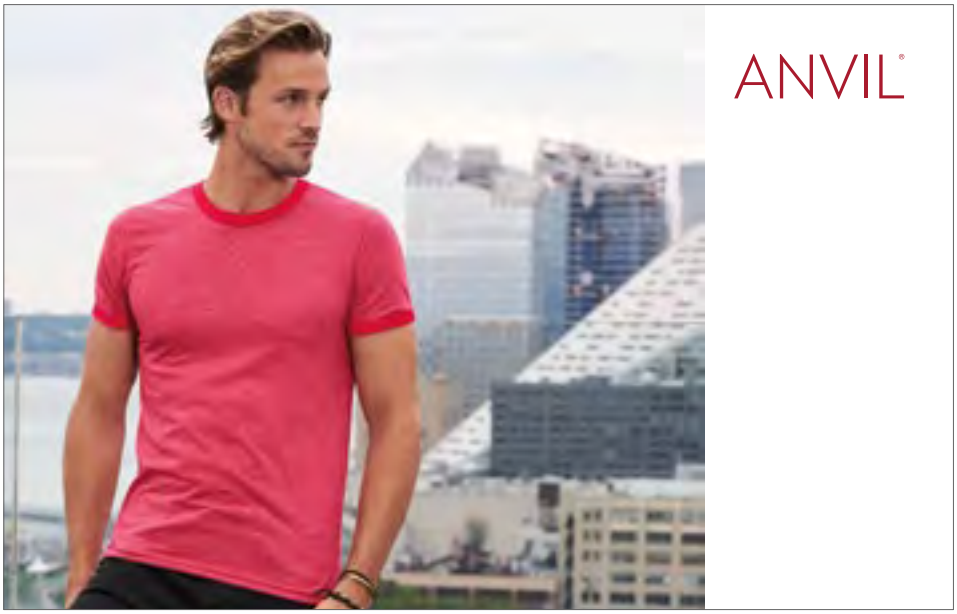

A988 |988 **Lightweight Ringer Tee**

100% Baumwolle (Heather Grey/Heather Dark Grey: 90% Baumwolle / 10% Polyester; Heather Blue/Navy, Heather Green/Kelly Green, Heather Purple/Purple, Heather Red/Red: 65% Polyester / 35% Baumwolle)
S, M, L, XL, XXL
150 g/m² Anvil

HEATHER BLUE/NAVY | HEATHER GREEN/KELLY GREEN | HEATHER GREY/HEATHER DARK GREY | HEATHER RED/RED | INDEPENDENCE RED/NAVY
WHITE/BLACK | WHITE/RED

Leicht tailliert | Röhrenförmiger Schnitt | Einfassung in Kontrastfarbe an Ausschnitt und Ärmeln | Doppelnaht am Saum | Heraustrennbares Etikett | Gekämmte, ringgesponnene Baumwolle | Vorgeschrumpft



JN017 |JN 017 **Men`s Flag-T**

100% Baumwolle
S, M, L, XL, XXL, 3XL
160 g/m² James+Nicholson

FROG/BLACK | ORANGE/WHITE
RED/GOLD YELLOW | ROYAL/WHITE
WHITE/BLACK | WHITE/NAVY
WHITE/RED | YELLOW/FROG

T-Shirt mit Kontraststreifen auf Ärmel und Schulter | Ringgesponnene Baumwolle | Hochwertiger Single-Jersey | Hals- und Armbündchen in Kontrastfarbe | Seitennähte

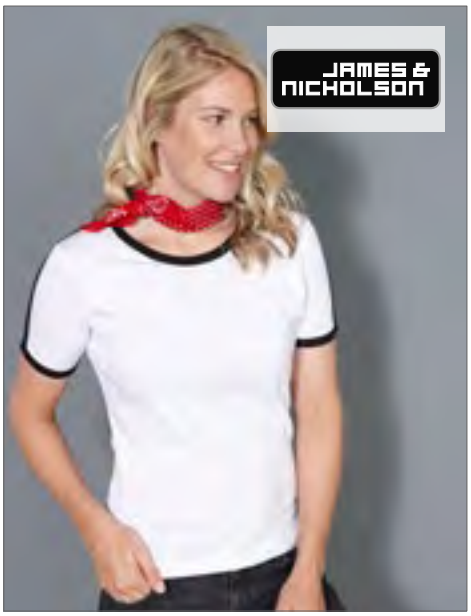

JN018 |JN 018 **Ladies` Flag-T**

100% Baumwolle
S, M, L, XL, XXL
160 g/m² James+Nicholson

FROG/BLACK | ORANGE/WHITE
RED/GOLD YELLOW | ROYAL/WHITE
WHITE/BLACK | WHITE/NAVY
WHITE/RED | YELLOW/FROG

T-Shirt mit Kontraststreifen auf Ärmel und Schulter | Ringgesponnene Baumwolle | Hochwertiger Single-Jersey | Hals- und Armbündchen in Kontrastfarbe | Femininer Schnitt mit Seitennähten



P175 |M175 **Superstar Retro Ringer**

100% Baumwolle (Black/ Charcoal Melange: 94% Baumwolle / 6% Polyester, Heather Grey/Swiss Navy: 91% Baumwolle / 9% Viscose)
S, M, L, XL
150 g/m² Mantis

BLACK/CHARCOAL GREY MELANGE | HEATHER GREY MELANGE/SWISS NAVY
WASHED WHITE/WARM RED

Breite, kontrastfarbene Einfassungen an Hals und Ärmelenden | Weicher Peach Finish Jersey-Stoff | Abreissbares Etikett | Bio-Baumwolle | OCS zertifiziert | OCS 100: Washed White/Warm Red; OCS Blended: Black/Charcoal Grey Melange, Heather Grey Melange/Swiss Navy

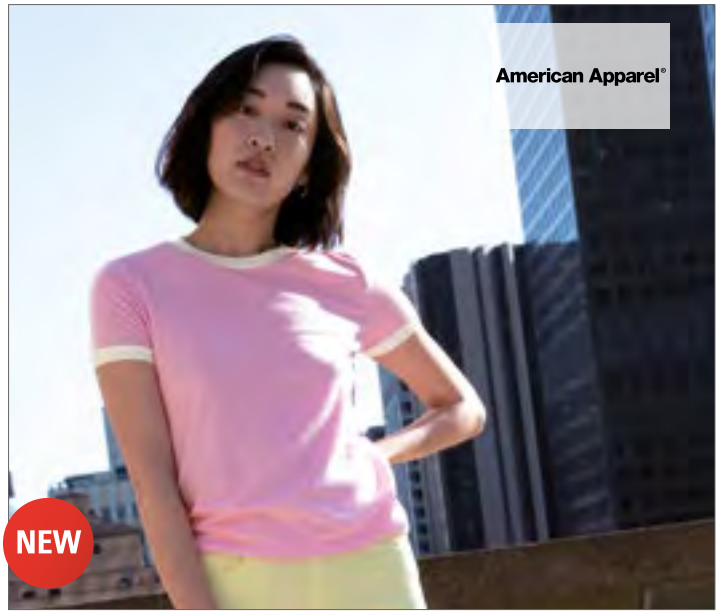

AM310W |BB310W **Women`s Poly-Cotton Ringer T-Shirt**

50% Baumwolle / 50% Polyester

S, M, L, XL

125 g/m² American Apparel

BLACK/WHITE	NAVY/WHITE	PINK/WHITE
WHITE/BLACK	WHITE/NAVY	WHITE/RED

1,9 cm breit gerippter Kontrastbesatz an Halsausschnitt und Ärmeln | Unterer Saum mit 1,9 cm breiter Doppelnaht | Langes, schmales Etikett aus doppeltem Satin

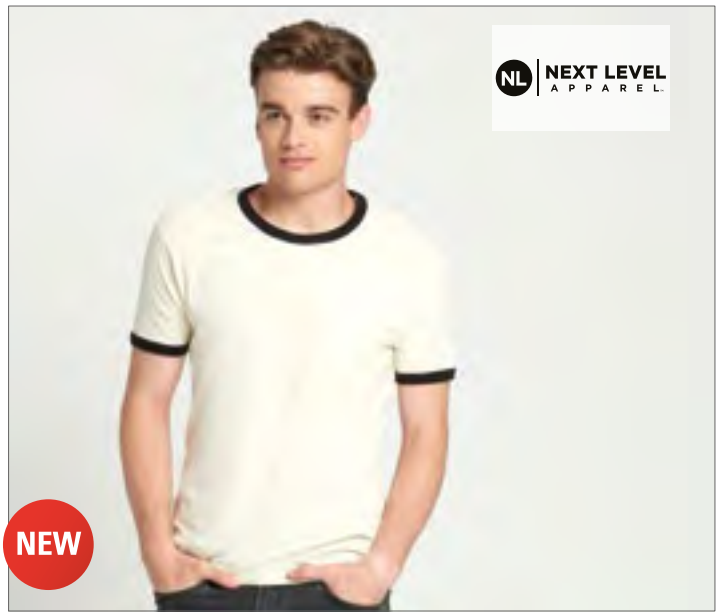

NX3604 |3604 **Men`s Ringer T-Shirt**

100% Baumwolle

XS, S, M, L, XL, XXL

145 g/m² Next Level Apparel

HEATHER GREY/BLACK	NATURAL/BLACK	NATURAL/FOREST GREEN
NATURAL/MAROON	NATURAL/MIDNIGHT NAVY	WHITE/BLACK

Feine Jerseyware | 100 % gekämmte, ringgesponnene Baumwolle | Rundhalsausschnitt | Feinrippkragen, eingefasster Ausschnitt und Ärmel farblich abgesetzt | Mit Seitennähten | Heraustrennbares Etikett



NH351 |BOSTON **Boston T-Shirt**

100% Baumwolle

S, M, L, XL, XXL

165 g/m² Nath

BLACK/DARK GREY (STRIPED)	BLACK/WHITE	CHOCOLATE/SKY
DEEP BLUE/BURGUNDY	GREY MELANGE/WHITE	IRELAND GREEN/WHITE
NAVY/WHITE	PINK/CHOCOLATE	PISTACHIO/WHITE
RED/WHITE	RED/YELLOW	ROYAL/WHITE
SKY/WHITE	WHITE/BLACK	WHITE/GREY (STRIPED)
WHITE/IRELAND GREEN	WHITE/NAVY (STRIPED)	WHITE/RED
WHITE/ROYAL	YELLOW/BLACK	

Halbgekämmte Baumwolle | Trendiges T-Shirt mit kontrastfarbenen Akzenten | Schmaler Ripp-Kragen und -Armbündchen in Kontrastfarbe | Seitennähte | Körperbetonter Schnitt



TJ5070 |5070 **Ringer Tee**

100% Baumwolle (Melange: 50% Baumwolle / 50% Polyester)

S, M, L, XL, XXL, 3XL

160 g/m² Tee Jays

BLACK MELANGE/BLACK | DARK GREY (SOLID)/WHITE | DENIM MELANGE/NAVY
LIGHT BLUE/NAVY | NAVY/WHITE | WHITE/NAVY

100% gekämmte Baumwolle | maßgeschneiderte Passform | Langfaser-Baumwolle | einlaufvorbehandelt | Schmaler Halsausschnitt mit Lycra



TJ5071 |5071 **Ladies` Ringer Tee**

100% Baumwolle (Melange: 50% Baumwolle / 50% Polyester)

S, M, L, XL, XXL

160 g/m² Tee Jays

BLACK MELANGE/BLACK | DARK GREY (SOLID)/WHITE | DENIM MELANGE/NAVY
LIGHT BLUE/NAVY | NAVY/WHITE | WHITE/NAVY

100% gekämmte Baumwolle | Maßgeschneiderte Passform | Langfaser-Baumwolle | Einlaufvorbehandelt | Schmaler Halsausschnitt mit Lycra



F159 |61-168-0 **Ringer Tee**

100% Baumwolle

S, M, L, XL, XXL, 3XL

White 160 g/m², Coloured 165 g/m² Fruit of the Loom

BLACK/WHITE | NAVY/WHITE | RED/WHITE
ROYAL BLUE/WHITE | SUNFLOWER/KELLY GREEN | WHITE/BLACK
WHITE/NAVY | WHITE/RED | WHITE/ROYAL BLUE

Rundhalsausschnitt mit Baumwolle/Lycra® Ripp | Gleichfarbiges Nackenband | Höhere Maschendichte für verbesserte Bedruckbarkeit



E3070 |3070 **Men`s Contrast-T**

100% Baumwolle

S, M, L, XL, XXL

180 g/m² Promodoro

BLACK/FIRE RED | BLACK/WHITE | FIRE RED/WHITE
ROYAL/WHITE | WHITE/BLACK | WHITE/NAVY
WHITE/RED

Farbig abgesetzte Bündchen an Hals und Ärmeln | Single-Jersey | Gekämmte Baumwolle



A399 |399 **Women`s Featherweight Long Sleeve Scoop Tee**

100% Baumwolle

S, M, L, XL, XXL

110 g/m² Anvil

BLACK | CORAL | GREEN APPLE | LEMON ZEST | NAVY | SILVER (SOLID) | WHITE

Ringgesponnene Baumwolle | TearAway-Label | Vorgewaschen

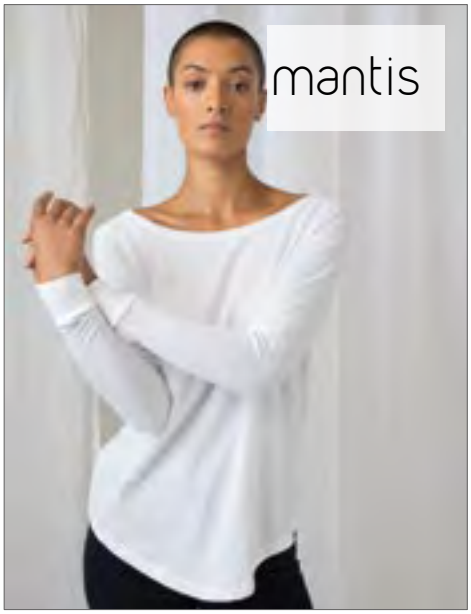

P97 |M97 **Women`s Loose Fit Long Sleeve T**

100% Baumwolle

S, M, L, XL

125 g/m² Mantis

BLACK | WHITE

100% ringgesponnene, gekämmte Baumwolle | Weiter Halsausschnitt | Moderner Schnitt | Raglan-Ärmel mit 1x1 Ripp-Bündchen | Abgerundeter Saum mit leicht verlängertem Rückenteil | Abreißbares Größenetikett | Single-Jersey

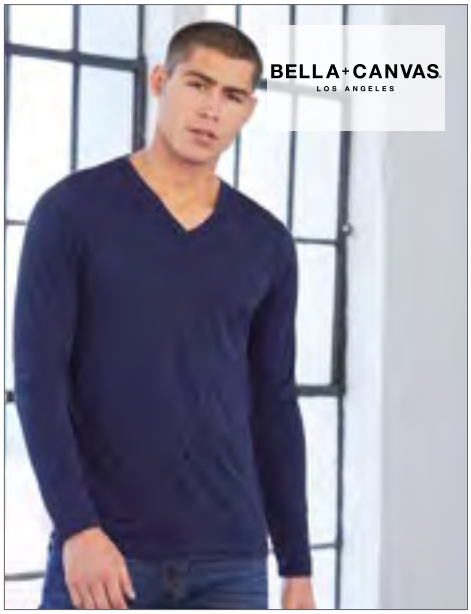

CV3425 |3425 **Unisex Jersey Long Sleeve V-Neck T-Shirt**

50% Polyester / 25% Baumwolle / 25% Viskose

S, M, L, XL, XXL

128 g/m² Canvas

BLUE TRIBLEND (HEATHER) | CHARCOAL-BLACKTRIBLEND (HEATHER) | GREY TRIBLEND (HEATHER) | NAVY TRIBLEND (HEATHER)

V-Ausschnitt | Kombination aus drei Materialien | Lange Ärmel | Eng geschnitten | Gekämmte, ringgesponnene Baumwolle | Viskose (Rayon) | Seitennähte | Retail Fit | Unisex



BCTU05T |TU 05T **T-Shirt #E150 Long Sleeve / Unisex**

100% Baumwolle (Sport Grey: 85% Baumwolle / 15% Viskose)

S, M, L, XL, XXL, 3XL, 4XL

145 g/m² B&C

S, M, L, XL, XXL, 3XL, 4XL

BLACK | NAVY | RED | ROYAL BLUE | SPORT GREY (HEATHER) | WHITE

S, M, L, XL, XXL, 3XL

BEAR BROWN | BOTTLE GREEN | DARK GREY (SOLID) | MILLENNIAL PINK | ORANGE | URBAN KHAKI

Vorgeschrumpft | Schlauchförmiger Schnitt



BCTW06T |TW 06T **T-Shirt #E150 Long Sleeve / Women**

100% Baumwolle (Sport Grey: 85% Baumwolle / 15% Viskose)

XS, S, M, L, XL, XXL, 3XL

145 g/m² B&C

XS, S, M, L, XL, XXL, 3XL

BLACK | NAVY | RED | ROYAL BLUE | SPORT GREY (HEATHER) | WHITE

XS, S, M, L, XL, XXL

BEAR BROWN | BOTTLE GREEN | DARK GREY (SOLID) | MILLENNIAL PINK | ORANGE | URBAN KHAKI

Vorgeschrumpft | Moderne Mainstream-Passform | Mit Seitennähten



XO1460 |1460 **Men´s V-Neck T-Shirt Longsleeve**

100% Baumwolle
XS, S, M, L, XL, XXL, 3XL
140 g/m² X.O by Promodoro

BLACK | BRIGHT ROSE | HEATHER NAVY | PETROL
STEEL GREY (SOLID) | WHITE

Gekämmte Baumwolle | Elegantes weiches Griffgefühl | Elastisch | Kragenfassung in self fabric | Neutrales Grössenetikett | Verstärkte Schulternähte | Doppelnähte | Seitennähte | Schmal geschnitten



XO1560 |1560 **Women´s V-Neck T-Shirt Longsleeve**

100% Baumwolle
XS, S, M, L, XL, XXL, 3XL
140 g/m² X.O by Promodoro

BLACK | BRIGHT ROSE | HEATHER NAVY | PETROL
STEEL GREY (SOLID) | WHITE

Gekämmte Baumwolle | Elegantes weiches Griffgefühl | Elastisch | Kragenfassung in self fabric | Neutrales Grössenetikett | Verstärkte Schulternähte | Doppelnähte | Seitennähte | Schmal geschnitten



XO1465 |1465 **Men´s Roundneck T-Shirt Longsleeve**

100% Baumwolle
XS, S, M, L, XL, XXL, 3XL
140 g/m² X.O by Promodoro

AZUR BLUE | BERRY | BLACK | FRENCH NAVY
HEATHER GREY | WHITE

Gekämmte Baumwolle | Elegantes weiches Griffgefühl | Elastisch | Kragenfassung in self fabric | Neutrales Grössenetikett | Verstärkte Schulternähte | Doppelnähte | Seitennähte | Schmal geschnitten

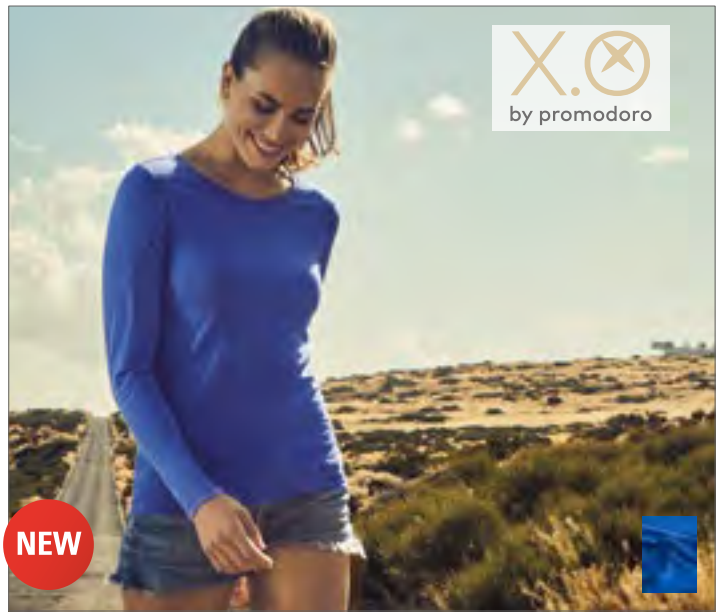

XO1565 |1565 **Women´s Roundneck T-Shirt Longsleeve**

100% Baumwolle
XS, S, M, L, XL, XXL, 3XL
140 g/m² X.O by Promodoro

AZUR BLUE | BERRY | BLACK | FRENCH NAVY
HEATHER GREY | WHITE

Gekämmte Baumwolle | Elegantes weiches Griffgefühl | Elastisch | Kragenfassung in self fabric | Neutrales Grössenetikett | Verstärkte Schulternähte | Doppelnähte | Seitennähte | Schmal geschnitten



NX6411 |6411 **Unisex Sueded Long Sleeve Crew-T**

60% Baumwolle / 40% Polyester

XS, S, M, L, XL, XXL, 3XL

145 g/m²

Next Level Apparel

DARK HEATHER GREY (SUEDED) | HEATHER CHARCOAL (SUEDED) | HEATHER COOL BLUE (SUEDED) | HEATHER FOREST GREEN (SUEDED) | HEATHER MAROON (SUEDED) | HEATHER METAL (SUEDED) | MIDNIGHT NAVY | WHITE

Velours-Jersey | 60 % gekämmte, ringgesponnene Baumwolle/40 % Polyester | Rundhalsausschnitt | Eingesetzter Feinripp-Velourskragen | 5 cm breite Ripp-Bündchen | Mit Seitennähten | Satin-Etikett



NX6071 |6071 **Men`s Long Sleeve Tri-Blend T-Shirt**

50% Polyester / 25% Baumwolle / 25% Viskose

XS, S, M, L, XL, XXL

145 g/m² Next Level Apparel

HEATHER WHITE (TRI-BLEND) | INDIGO (TRI-BLEND) | MILITARY GREEN (TRI-BLEND) | PREMIUM HEATHER (TRI-BLEND)
VINTAGE BLACK (TRI-BLEND) | VINTAGE NAVY (TRI-BLEND) | VINTAGE RED (TRI-BLEND) | VINTAGE ROYAL (TRI-BLEND)

Triblend-Jersey | 50% Polyester / 25% gekämmte, ringgesponnene Baumwolle / 25% Viskose | Rundhalsausschnitt | Eingesetzter Feinripp-Kragen aus Triblend-Gewebe | Satin-Etikett



A6740 |6740 **Adult Tri-Blend Long Sleeve Tee**

50% Polyester / 25% Baumwolle / 25% Viskose

S, M, L, XL, XXL

159 g/m² Anvil

BLACK | HEATHER GRAPHITE | HEATHER GREY | HEATHER NAVY
WHITE

Hohe Maschendichte für eine glattere Druckfläche | Feuchtigkeitstransportierende Eigenschaften | Mit Seitennähten | Schlauchförmiger Schnitt | Band von Schulter zu Schulter und gesäumter Kragen | Unterer Saum mit Doppelnaht | Heraustrennbares Etikett



JT002 |JT002 **Longsleeve Tri-Blend T**

50% Polyester / 25% Viskose / 25% Baumwolle

S, M, L, XL, XXL

160g/m² Just Ts

HEATHER CHARCOAL | HEATHER GREY | HEATHER NAVY
SOLID BLACK | SOLID WHITE

Moderner Schnitt | Langärmlig | Neutrales Größenlabel zum einfachen Umlabeln | Stilvolles und hautsympathisches Triblend-Gewebe | Oberfläche ideal für Drucke oder Verzierungen | Band am Halsausschnitt | Gerippter Rundhalsausschnitt | Weiches Material | Eingesetzte Ärmel | Doppelnähte an Ärmeln und unterem Saum | Produktion mit Worldwide Responsible Accredited Production (WRAP)-Zertifizierung



JT002F |JT002F **Longsleeve Girlie Tri-Blend T**

50% Polyester / 25% Viskose / 25% Baumwolle

XS, S, M, L, XL

160 g/m² Just Ts

HEATHER CHARCOAL | HEATHER GREY | HEATHER NAVY
SOLID BLACK | SOLID WHITE

Girlie-Schnitt | Langärmlig | Neutrales Größenlabel zum einfachen Umlabeln | Stilvolles und hautsympathisches Triblend-Gewebe | Oberfläche ideal für Drucke oder Verzierungen | Band am Halsausschnitt | Gerippter Rundhalsausschnitt | Weiches Material | Doppelnähte an Ärmeln und unterem Saum | Produktion mit Worldwide Responsible Accredited Production (WRAP)-Zertifizierung



BY041 |BY041 **Ladies` Viscose Longsleeve**

95% Viskose / 5% Elasthan

XS, S, M, L, XL

170 g/m² Build Your Brand

BLACK

Single-Jersey | Neutrales Größenlabel ohne Branding | Für Nackendruck geeignet | Bündchen mit Saum | Extra lang



A2455L |2455L **Women`s Stretch 3/4 Sleeve Tee**

57% Baumwolle / 38% Polyester / 5% Elasthan

XS, S, M, L, XL, XXL

146 g/m² Anvil

BLACK | HEATHER GRAPHITE | NAVY | TERRACOTTA | WHITE

Sehr hohe Maschendichte für eine glattere Druckfläche |Taillierte Passform mit Seitennaht | Bootsausschnitt mit Einfassung | Ärmel und Bund mit Doppelnaht (1,9 cm Einfassung) | Heraustrennbares Etikett



A5628 |5628 **Lightweight Long & Lean Raglan Long Sleeve Tee**

100% Baumwolle (Heather Graphite: 50% Baumwolle / 50% Polyester)

S, M, L, XL, XXL

150 g/m² Anvil

BLACK | HEATHER GRAPHITE | SILVER (SOLID) | WHITE

Ringgesponnene Baumwolle | Material 30/1 | Hohe Maschendichte für glattere Druckfläche |Taillierte | Seiten mit Schlitz und 5,1 cm verlängertem Rückenteil | Durchgehendes Schulterband und 1,3 cm Halsbündchen | Lange Ärmel im Raglanschnitt | Doppelnähte an Ärmel und Saum |TearAway-Label



L01402 |01402 **Men`s Long Sleeve Striped T-Shirt Marine**

100% Baumwolle

S, M, L, XL, XXL, 3XL

150 g/m² SOL´S

WHITE/NAVY | WHITE/RED

Fitted cut | Seitennähte | Chambray-Details an Kragen und Seitenschlitzen



Z167F |R-167F-0 **Ladies` Long Sleeve HD T**

65% Polyester / 35% Baumwolle

XS, S, M, L, XL, XXL

White 155 g/m², Coloured 160 g/m² Russell

BLACK | BLUE MARL | BRIGHT NAVY MARL | GREEN MARL | GREY MARL | MAROON MARL | PINK MARL | RED MARL | SILVER MARL | WHITE

Ringgesponnene, gekämmte Baumwolle | Polybaumwollgemisch | Schmaler 1x1 Ripp-Kragen | Figurnah | Schulter-zu-Schulter-Nackenband | Entfernbares Haftetikett im Nackenbereich | Mit Seitennähten | Gemäß Worldwide Responsible Accredited Production (WRAP) zertifizierte Herstellung



Z167M |R-167M-0 **Men`s Long Sleeve HD T**

65% Polyester / 35% Baumwolle

XS, S, M, L, XL, XXL, 3XL

White 155 g/m², Coloured 160 g/m² Russell

BLACK | BLUE MARL | BRIGHT NAVY MARL | GREEN MARL | GREY MARL | MAROON MARL | PINK MARL | RED MARL | SILVER MARL | WHITE

Ringgesponnene, gekämmte Baumwolle | Polybaumwollgemisch | Schmaler 1x1 Ripp-Kragen | Figurnah | Schulter-zu-Schulter-Nackenband | Entfernbares Haftetikett im Nackenbereich | Mit Seitennähten | Gemäß Worldwide Responsible Accredited Production (WRAP) zertifizierte Herstellung



L01403 |01403 **Women`s Long Sleeve Striped T-Shirt Marine**

100% Baumwolle

XS, S, M, L, XL, XXL

150 g/m² SOL´S

WHITE/NAVY | WHITE/RED

Fitted cut | Seitennähte | Chambray-Details an Kragen und Seitenschlitzen



K510 |KK510 **Fashion Fit Long Sleeve Superwash® 60° Tee**

65% Polyester / 35% Baumwolle

XS, S, M, L, XL, XXL, 3XL

160 g/m² Kustom Kit

BLACK | DARK GREY MARL | NAVY

Gerippter Kragen | Nacken- und Schulterband aus dem gleichen Stoff wie Hauptstoff | Abgesteppter vorderer Halsbesatz | Saum und Ärmelbündchen mit Doppelnaht | Gewebtes, heraustrennbares Kustom Kit®-Halsetikett



RY1034 |CF1034 **Molano T-Shirt Longsleeve**

100% Baumwolle

S, M, L, XL, XXL

160 g/m² Roly

CAMOUFLAGE FOREST | CAMOUFLAGE GREY

Single Jersey | T-Shirt langarm im Camouflage-Design | Rundhals 1-farbig | Nackenband | Doppelnähte an Ärmeln und Saum | Seitennähte | Herausreißbares Label



S9040 |ST9040 **Morgan Long Sleeve**

100% Baumwolle

S, M, L, XL

160 g/m² Stedman®

BLACK OPAL | MARINA BLUE | SLATE GREY (SOLID) | WHITE

Ringspinn-Baumwolle | Single-Jersey | Eingefasster Ripp-Kragen | Seitennähte | Kleines Größenetikett im Nacken | Pflege-Etikett in der Seitennaht | Waschbar bei 40 °C | Ethisch verantwortungsvoll produziert gemäß BSCI-Richtlinien



S9620 |ST9620 **Clive Long Sleeve**

95% Baumwolle / 5% Elasthan (Grey Heather: 82% Baumwolle / 14% Viskose / 4% Elasthan)

S, M, L, XL, XXL

170 g/m² Stedman®

BLACK OPAL | GREY HEATHER | SLATE GREY (SOLID) | WHITE

95% gekämmte, ringgesponnene Baumwolle / 5% Elasthan | Single-Jersey, „Full-Feeder" | Schmaler Kragen | Kontrastfarbenes Nackenband | Schmaler Ärmelsaum | Verstärkte Schulternaht | Pflegeetikett in der Seitennaht | Kleines Größenetikett im Nacken | Seitennähte | Body Fit | Ethisch verantwortungsvoll produziert gemäß BSCI-Richtlinien



S9720 |ST9720 **Claire Long Sleeve for women**

95% Baumwolle / 5% Elasthan (Grey Heather: 82% Baumwolle / 14% Viskose / 4% Elasthan)

S, M, L, XL

170 g/m² Stedman®

BLACK OPAL | CUPCAKE PINK | GREY HEATHER | MARINA BLUE | WHITE

Single-Jersey, „Full-Feeder" | Schmaler Kragen | Verstärkte Schulternaht | Kontrastfarbenes Nackenband | Schmaler Ärmelsaum | Weiter, moderner Halsausschnitt | Pflegeetikett in der Seitennaht | Seitennähte



E3407 |3407 **Men`s Turtleneck-T LS**

100% Baumwolle

XS, S, M, L, XL, XXL, 3XL

220 g/m² Promodoro

BLACK | NAVY | WHITE

Langarm-Rollkragen T-Shirt | Interlock | Gekämmte Baumwolle



SF124 |SK124 **Women`s Feel Good Long Sleeved Stretch T**

96% Baumwolle / 4% Elasthan (Heather Blue: 65% Polyester / 30% Baumwolle / 5% Elasthan; Heather Grey: 81% Baumwolle / 15% Viskose / 4% Elasthan)

XS, S, M, L, XL, XXL

165 g/m² SF Women

BLACK | BRIGHT RED | HEATHER BLUE | HEATHER GREY | WHITE

Entfernbares Skinnifit-Label | Ripp-Rundhalsausschnitt mit Nackenband | Enzymgewaschen für einzigartig weiches Anfassgefühl | Moderner, langer Schnitt | Doppelte Nähte an Ärmeln und Saum | Entspricht Herren SFM124



SFM124 |SF124 **Men`s Feel Good Long Sleeved Stretch T**

96% Baumwolle / 4% Elasthan (Heather Blue: 65% Polyester / 30% Baumwolle / 5% Elasthan; Heather Grey: 81% Baumwolle / 15% Viskose / 4% Elasthan)

S, M, L, XL, XXL

165 g/m² SF Men

BLACK | BRIGHT RED | HEATHER BLUE | HEATHER GREY | WHITE

Entfernbares Skinnifit-Label | Ripp-Rundhalsausschnitt mit Nackenband | Enzymgewaschen für einzigartig weiches Anfassgefühl | Moderner, langer Schnitt | Doppelte Nähte an Ärmeln und Saum



SF125 |SK125 **Women`s Feel Good Roll Neck Top**

96% Baumwolle / 4% Elasthan

XS, S, M, L, XL, XXL

165 g/m² SF Women

BLACK

Abreißetikett | Abgesetzter Rollkragen | Enzym-Waschung für einzigartig weiche Haptik | Moderne, schmale Longline-Passform | Langärmelig | Doppelnähte an Ärmeln und Saum | Seitliche Konturennähte | Single-Jersey



SFM125 |SF125 **Men`s Feel Good Roll Neck Top**

96% Baumwolle / 4% Elasthan

S, M, L, XL, XXL

165 g/m² SF Men

BLACK

Abreißetikett | Abgesetzter Rollkragen | Enzym-Waschung für einzigartig weiche Haptik | Modern schmale Longline-Passform | Langärmelig | Doppelnähte an Ärmeln und Saum



E4085 |4085 **Women`s Slim Fit-T Longsleeve**

95% Baumwolle / 5% Elasthan
XS, S, M, L, XL, XXL
180 g/m² Promodoro

BLACK | OFF WHITE | STEEL GREY (SOLID)

Figurbetont | Langarm-T-Shirt | Single-Jersey | 95% gekämmte Baumwolle / 5% Elasthan

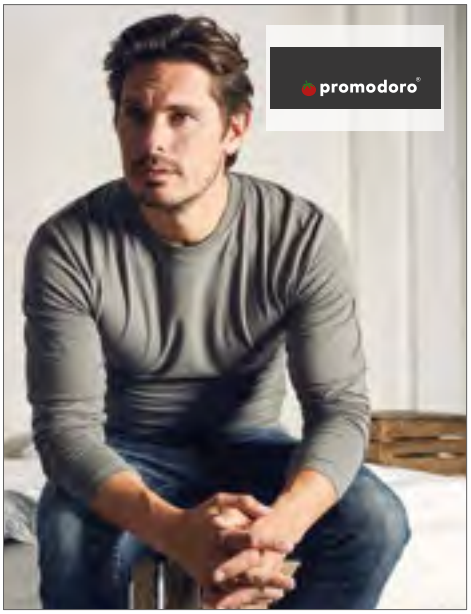

E4081 |4081 **Men`s Slim Fit-T Longsleeve**

95% Baumwolle / 5% Elasthan
S, M, L, XL, XXL, 3XL
180 g/m² Promodoro

BLACK | LIGHT GREY (SOLID) | WHITE

Figurbetont | Langarm-T-Shirt | Single-Jersey | 95% gekämmte Baumwolle / 5% Elasthan

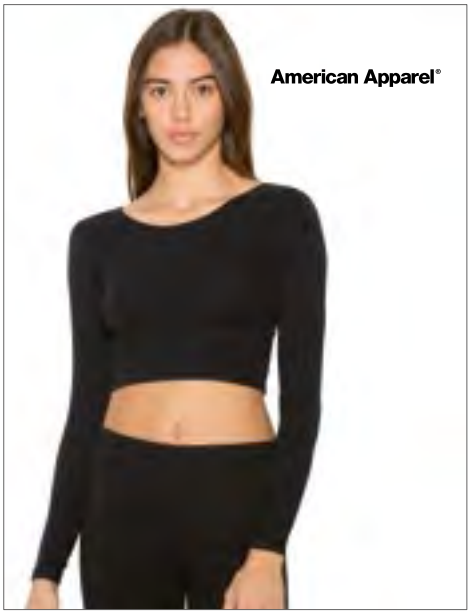

AM8379 |8379W **Women`s Long Sleeve Crop Top**

93% Baumwolle / 7% Elasthan (Heather Grey: 87% Baumwolle / 8% Polyester / 5% Elasthan)
XS, S, M, L
185 g/m² American Apparel

BLACK | HEATHER GREY | WHITE

Ringgesponnene, gekämmte Baumwolle | Halsausschnitt mit Doppelnaht | Figurbetont | Ärmel- und unterer Saum mit Doppelnaht | Langes, schmales Etikett aus doppeltem Satin | Nicht veredelte Artikel von American Apparel sind nicht für den Weiterverkauf bestimmt



TJ457 |457 **Ladies` Fashion Stretch Long Sleeve Extra Lenght**

92% Baumwolle / 8% Elasthan
XS, S, M, L, XL, XXL
175 g/m² Tee Jays

BLACK | DARK GREY (SOLID) | WHITE

Ringgesponnene, gekämmte Baumwolle | Feminin geschnitten | Seitennähte | Länger geschnitten | Enzymgewaschen | Kragen mit Elasthan-Anteil



TJ8007 |8007 **Long Sleeve Fashion Sof Tee**

100% Baumwolle
S, M, L, XL, XXL, 3XL, 4XL, 5XL
185 g/m² Tee Jays

BLACK | WHITE

100% ringgesponnene, gekämmte Baumwolle | 2-Schicht-Kragen mit Lycra | Nackenband von Schulter zu Schulter | Einlaufvorbehandelt | Doppelt genäht | Ärmelbündchen mit Lycra



TJ460 |460 **Ladies` Stretch 3/4 Sleeve Tee**

90% Baumwolle / 10% Elasthan
S, M, L, XL, XXL, 3XL
195 g/m² Tee Jays

BLACK | DARK GREY (SOLID) | LIGHT BLUE
NAVY | WHITE

Gekämmte, ringgesponnene Baumwolle | Doppelnähte | Elasthan-Anteil im Kragen | Einlaufvorbehandelt | Verstärkte Schulternähte | Modisch geschnitten



L02074 |02074 Men`s Long-Sleeve T-Shirt Imperial

100% Baumwolle

XS, S, M, L, XL, XXL, 3XL, 4XL

190 g/m² SOL´S

XS, S, M, L, XL, XXL, 3XL, 4XL

DEEP BLACK | FRENCH NAVY | GREY MELANGE | WHITE

XS, S, M, L, XL, XXL, 3XL

RED

S, M, L, XL, XXL, 3XL

CHARCOAL MELANGE | MOUSE GREY (SOLID) | ORANGE | OXBLOOD | ROYAL BLUE

Halbgekämmte Ringspun Baumwolle| Nackenband | Elasthan Rippkragen | langarm | Schlauchware

L02075 |02075 Women`s Long-Sleeve T-Shirt Imperial

100% Baumwolle

S, M, L, XL, XXL

190 g/m² SOL´S

CHARCOAL MELANGE | DEEP BLACK | FRENCH NAVY | GREY MELANGE | MOUSE GREY (SOLID) | ORANGE | OXBLOOD | RED | ROYAL BLUE | WHITE

Halbgekämmte Ringspun Baumwolle | Nackenband | Rippkragen | langarm | Seitennähte



BCTW08T |TW 08T **T-Shirt #E190 Long Sleeve / Women**

100% Baumwolle (Sport Grey: 85% Baumwolle / 15% Viskose)

XS, S, M, L, XL, XXL, 3XL

185 g/m² B&C

XS, S, M, L, XL, XXL, 3XL

BLACK | NAVY | RED | ROYAL BLUE | SPORT GREY (HEATHER) | WHITE

XS, S, M, L, XL, XXL

BURGUNDY | DARK GREY (SOLID) | URBAN ORANGE | URBAN PURPLE

100 % vorgeschrumpfte, ringgesponnene Baumwolle | Moderne Mainstream-Passform | Mit Seitennähten | Schmaler gerippter Kragen zur Betonung des modernen Halsausschnitts | Kann aufgrund der Länge in oder über der Hose getragen werden | Satin-Etikett | Widerstandsfähiges Material mit weichem Griff | Schweres Gewebe, 190 g/m² | B&C Collection ist Mitglied der Fair Wear Foundation



BY091 |BY091 **Longsleeve Tee with cuffrib**

100% Baumwolle

S, M, L, XL, XXL

200 g/m² Build Your Brand

BLACK | WHITE

Langarmshirt mit Ripp-Bündchen | Rundhalsausschnitt | Breit gerippte Ärmelbündchen



TJ530 |530 **Long Sleeve Interlock Tee**

100% Baumwolle

S, M, L, XL, XXL

220 g/m² Tee Jays

BLACK | DARK GREY (SOLID) | NAVY | WHITE

Gekämmte, ringgesponnene Baumwolle | Doppelnähte | Modisch geschnitten | Enzym- und silikongewaschen



TJ590 |590 **Ladies` Long Sleeve Interlock Tee**

100% Baumwolle

S, M, L, XL, XXL

220 g/m² Tee Jays

BLACK | DARK GREY (SOLID) | NAVY | WHITE

Gekämmte, ringgesponnene Baumwolle | Doppelnähte | Feminin geschnitten | Enzymgewaschen | Einlaufvorbehandelt | Langfaserige Baumwolle



BCTU07T |TU 07T **T-Shirt #E190 Long Sleeve / Unisex**

100% Baumwolle (Sport Grey: 85% Baumwolle / 15% Viskose)

S, M, L, XL, XXL, 3XL, 4XL

185 g/m²

B&C

S, M, L, XL, XXL, 3XL, 4XL

BLACK | NAVY | RED | ROYAL BLUE | SPORT GREY (HEATHER) | WHITE

S, M, L, XL, XXL, 3XL

BURGUNDY | DARK GREY (SOLID) | URBAN ORANGE | URBAN PURPLE

100 % vorgeschrumpfte, ringgesponnene Baumwolle | Moderne Mainstream-Passform | Schlauchförmiger Schnitt | Schmaler gerippter Kragen sorgt für einen modernen Look | Nackenband | Satin-Etikett | Widerstandsfähiges Material mit weichem Griff | Schweres Gewebe, 190 g/m² | B&C Collection ist Mitglied der Fair Wear Foundation



A887L |887L **Women`s Lightweight Long Sleeve Hooded Tee**

100% Baumwolle (Heather Dark Grey: 50% Baumwolle / 50% Polyester; Heather Blue, Heather Green, Heather Purple: 60% Polyester / 40% Baumwolle)

S, M, L, XL, XXL

150 g/m² Anvil

BLACK | CARIBBEAN BLUE | HEATHER BLUE | HEATHER DARK GREY | HEATHER GREEN | HEATHER PURPLE | NAVY | RED | WHITE

Gekämmte, ringgesponnene Baumwolle | Kräftiger, kontrastfarbener Kordelzug an der Kapuze (Kordelfarbe bei Black, Heather Dark Grey, Navy, Caribbean Blue, Red, White: Dark Grey; Kordelfarbe bei Heather Blue, Heather Green, Hot Pink, Heather Purple: Neon Yellow) | Leicht taillierte Form mit Seitennähten | Doppelnähte an Ärmeln und Saum | TearAway-Label | Vorgeschrumpft



A987 |987 **Lightweight Long Sleeve Hooded Tee**

100% Baumwolle (Heather Blue, Heather Green, Heather Purple: 60% Polyester / 40% Baumwolle: Heather Dark Grey: 50% Baumwolle / 50% Polyester: Heather City Green

S, M, L, XL, XXL

150 g/m² Anvil

BLACK | CARIBBEAN BLUE | HEATHER BLUE | HEATHER CITY GREEN | HEATHER DARK GREY | HEATHER GREEN | HEATHER PURPLE | NAVY | RED | WHITE

Gekämmte, ringgesponnene Baumwolle | Kontrastfarbener Kordelzug an der Kapuze (Kordelfarbe bei Black, Heather Dark Grey, Heather City Green, Navy, Caribbean Blue, Red, White: Dark Grey; Kordelfarbe bei Heather Blue, Heather Purple: Neon Yellow) | TearAway-Label



CV3512 |3512 **Unisex Jersey Long Sleeve Hoodie**

100% Baumwolle (Heather Navy: 52% Baumwolle / 48% Polyester)

XS, S, M, L, XL, XXL

145 g/m² Canvas

BLACK | DEEP HEATHER | HEATHER NAVY | WHITE

Überkreuzender V-Ausschnitt | Seitennähte | Unisex-Schnitt | Gekämmte, ringgesponnene Baumwolle | Retail Fit



CC4900 |4900 **Adult Heavyweight Long Sleeve Hooded Tee**

100% Baumwolle

S, M, L, XL, XXL

207 g/m² Comfort Colors

BLACK	BLUE JEAN	CHALKY MINT	CRIMSON
FLO BLUE	GREY	LAGOON BLUE	PEPPER
SEAFOAM	TRUE NAVY	WATERMELON	WHITE

Roh konfektioniertes Gewebe mit Soft-Waschung | Legere, ungefütterte Kapuze | Nackenband | Twill-Etikett | Joker-Etikett | Schulter, Hals, Ärmel und Bund mit Doppelnaht



S4200 |ST4200 **Unisex Hooded Sweatshirt**

100% Baumwolle

XS, S, M, L, XL, XXL, 3XL, 4XL

190 g/m² Stedman®

XS, S, M, L, XL, XXL, 3XL, 4XL

BLACK OPAL	NAVY BLUE	REAL GREY

XS, S, M, L, XL, XXL

BRIGHT ROYAL	DEEP BERRY	KIWI GREEN	OCEAN BLUE
ORANGE	SCARLET RED	SWEET PINK	

Leichtgewicht mit Komfort- für jede Saison! | 100% Ringspinn-Baumwolle | Raglan-Ärmel | Angeraute Innenseite | Ärmelbündchen und Saum aus Jacken-Stoff | Ton-in-Ton-Kordel | Seitennähte | Regular Fit | Pflegeetikett in der Seitennaht | Kleines Größenetikett im Nacken | Ethisch verantwortungsvoll produziert gemäß BSCI-Richtlinien



JH007 |JH007 **Toodie**

100% Baumwolle (Heather Grey: 93% Baumwolle / 7% Viskose, Charcoal: 60% Baumwolle / 40% Polyester)

XS, S, M, L, XL, XXL

180 g/m² Just Hoods

ARCTIC WHITE	CHARCOAL (HEATHER)	HEATHER GREY	JET BLACK
OXFORD NAVY			

Schmale Passform | Weiches, leichtes Material | Details mit Zwillingsnadelstich | Flache, gleichfarbige Zugbänder | Heraustrennbares Etikett ermöglicht einfaches Umlabeln



P130 |M130 **One T**

100% Baumwolle (Charcoal Grey Melange: 60% Baumwolle / 40% Polyester)

XS, S, M, L, XL, XXL

150 g/m² Mantis

BLACK | CHARCOAL GREY MELANGE | LIGHT DENIM | NAVY | STONE | WHITE

Raglan-Ärmel | Halseinfassung mit Doppelnaht | Gerader Saum | Abreissbares Etikett | Bio-Baumwolle | OCS zertifiziert | OCS 100: Black, Light Denim, Navy, Stone, White; OCS Blended: Charcoal Grey Melange

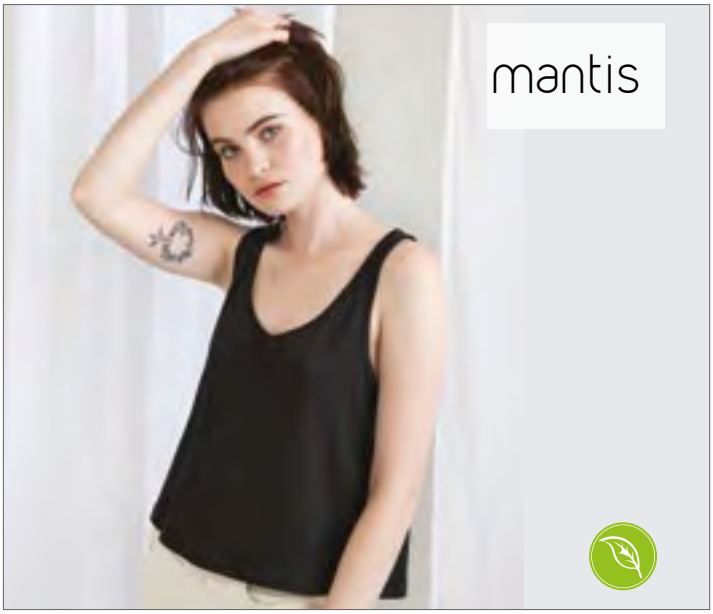

P127 |M127 **Women`s Organic Crop Vest**

100% Baumwolle

S, M, L

130 g/m² Mantis

BLACK | WHITE

Breite Träger | Schmale Einfassung an Hals-und Armausschnitt | Doppelnaht am Bund | Biobaumwoll-Jersey | Abreissbares Etikett

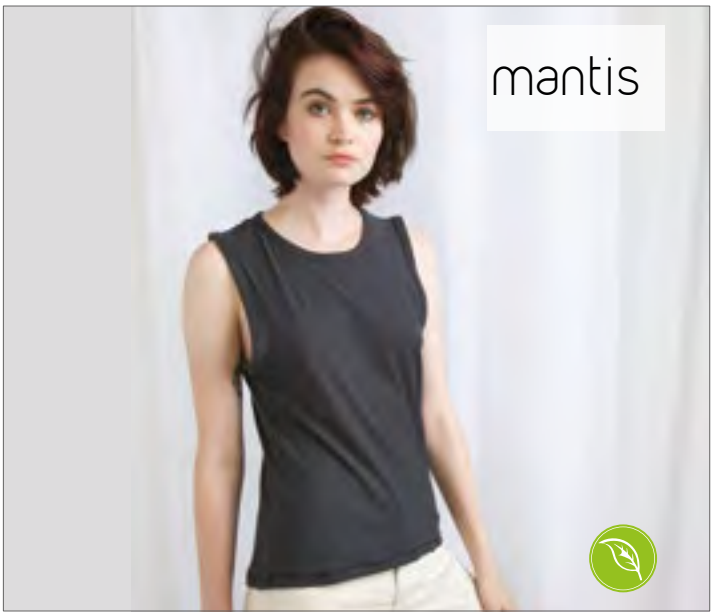

P125 |M125 **Vintage Slub Organic Women`s Tank**

100% Baumwolle

S, M, L

140 g/m² Mantis

BLACK | SLATE GREY | WHITE

Längere Rückenpartie mit geschwungenem Saum | Einfassung an Hals-und Armausschnitt | Ziernaht am Bund | Slub Jersey aus Biobaumwolle | Abreissbares Etikett

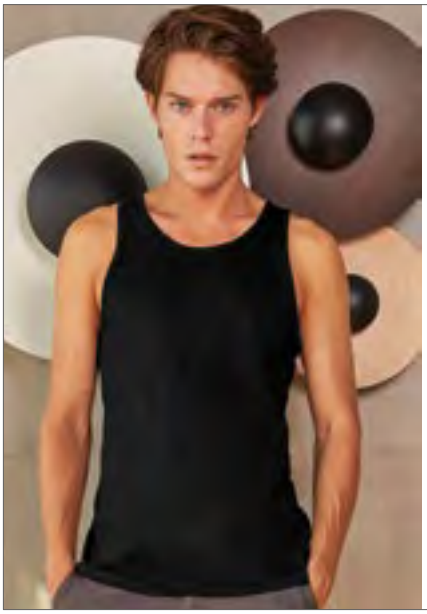

BCTM072 |TM072 **Inspire Tank T / Men**

100% Baumwolle (Sports Grey: 90% Baumwolle / 10% Viskose)

S, M, L, XL, XXL, 3XL

140 g/m² B&C

BLACK | COBALT BLUE | FIRE RED | SPORT GREY (HEATHER) | WHITE

100% gekämmte, ringgesponnene Bio-Baumwolle | Kein B&C Nacken-Label | Legerer Medium-Fit | Eingefasster Kragen | Bio-Jersey | Weiche und ebenmäßige Oberfläche | OCS-100 zertifiziert | B&C Collection ist Mitglied der Fair Wear Foundation



BCTW073 |TW073 **Inspire Tank T / Women**

100% Baumwolle (Sports Grey: 90% Baumwolle / 10% Viskose)

XS, S, M, L, XL, XXL

140 g/m² B&C

BLACK | COBALT BLUE | FIRE RED | SPORT GREY (HEATHER) | WHITE

100% gekämmte, ringgesponnene Bio-Baumwolle | Kein B&C Nacken-Label | Lockere, feminine Passform | Schmaler, im selben Material eingefasster Kragen | Bio-Jersey | Weiche und ebenmäßige Oberfläche | OCS-100 zertifiziert | B&C Collection ist Mitglied der Fair Wear Foundation



NE81300 |O81300 **Ladies` Tank Top**

100% Baumwolle

XS, S, M, L, XL, XXL

155 g/m² Neutral

BLACK | NAVY | SPORTS GREY | WHITE

Fairtrade-zertifiziert | Gekämmte Bio-Baumwolle | Single-Jersey-Strick | Moderne Passform | Breite Träger | Kantenband an den Trägern



NE61300 |O61300 **Men`s Tank Top**

100% Baumwolle

S, M, L, XL, XXL, 3XL

155 g/m² Neutral

BLACK | NAVY | SPORTS GREY | WHITE

Fairtrade-zertifiziert | Gekämmte Bio-Baumwolle | Single-Jersey-Strick | Moderne Passform | Breite Träger | Kantenband an den Trägern



JN8008 |8008 **Men`s Basic-T**

100% Baumwolle

S, M, L, XL, XXL

140 g/m² James+Nicholson

ACID YELLOW	ASH (HEATHER)	BLACK	BLACK HEATHER
COBALT	CORAL	DARK GREEN	DARK ROYAL
GOLD YELLOW	GRAPHITE (SOLID)	GREY HEATHER	LIGHT DENIM MELANGE
LIME GREEN	NATURAL	NAVY	OLIVE
ORANGE	PETROL	RED	ROYAL
SKY BLUE	STEEL GREY	WHITE	WINE
YELLOW			

100% Bio-Baumwolle | Single-Jersey | Rundhalsausschnitt | Bündchen mit Elasthan | Tear off!®- Label



JN8017 |8017 **Ladies` Slub-Top**

100% Baumwolle

XS, S, M, L, XL

130 g/m² James+Nicholson

CHILI	DENIM	DUSTY OLIVE	GRAPHITE (SOLID)
HORIZON BLUE	LIGHT GREY	SOFT PINK	

Single-Jersey aus Flammgarn und Bio-Baumwolle | Aufwändige Spray Print-Technik | Doppellagiger Rollsaum | Hals-und Armausschnitt mit schmalen Bündchen | Leicht tailliert

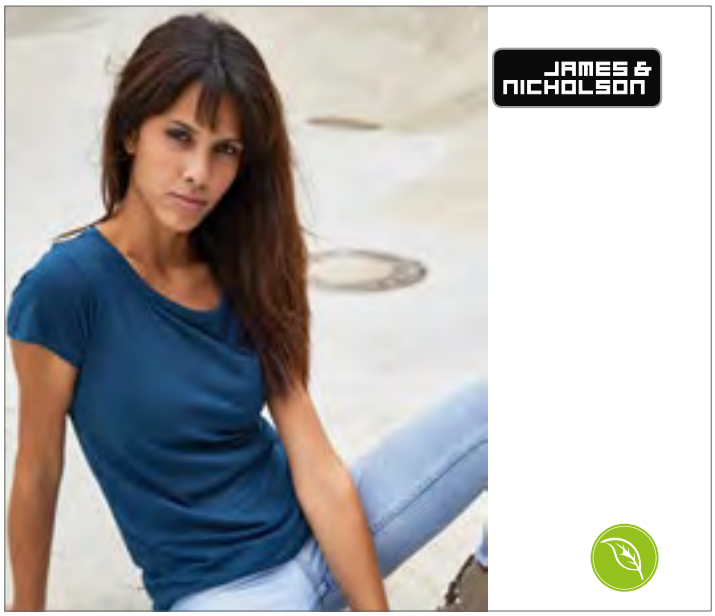

JN8007 |8007 **Ladies` Basic-T**

100% Baumwolle

XS, S, M, L, XL

120 g/m² James+Nicholson

ACID YELLOW	ASH (HEATHER)	BLACK	BLACK HEATHER
COBALT	CORAL	DARK GREEN	DARK ROYAL
GOLD YELLOW	GRAPHITE (SOLID)	GREY HEATHER	LIGHT DENIM MELANGE
LIME GREEN	NATURAL	NAVY	OLIVE
ORANGE	PETROL	RED	ROYAL
SKY BLUE	STEEL GREY	WHITE	WINE
YELLOW			

100% Bio-Baumwolle | Single-Jersey | Halsferner Rundhalsausschnitt | Bündchen mit Elasthan | Leicht tailliert | Tear off!®- Label



JN8015 |8015 **Ladies` Slub-T**

100% Baumwolle

XS, S, M, L, XL

130 g/m² James+Nicholson

CHILI | DENIM | DUSTY OLIVE
GRAPHITE (SOLID) | HORIZON BLUE | LIGHT GREY
SOFT PINK

Single-Jersey aus Flammgarn und Bio-Baumwolle | Aufwändige Spray Print-Technik | Doppellagiger Rollsaum am Halsausschnitt | Ärmel und Saum | Leicht tailliert



JN8016 |8016 **Men`s Slub-T**

100% Baumwolle

S, M, L, XL, XXL

150 g/m² James+Nicholson

CHILI | DENIM | DUSTY OLIVE
GRAPHITE (SOLID) | HORIZON BLUE | LIGHT GREY
SOFT PINK

Single-Jersey aus Flammgarn und Bio-Baumwolle | Aufwändige Spray-Print-Technik | V-Ausschnitt | Bündchen mit Elasthan | Brusttasche in Kontrast 9 x 10,5 cm



S9220 |ST9220 **Organic Slub Crew Neck**

100% Baumwolle

S, M, L, XL, XXL

130 g/m² Stedman®

BLACK OPAL | SLATE GREY (SOLID) | WHITE

100% OCS-zertifizierte Ringspinn-Bio-Baumwolle | Single-Jersey | Slub-Garn für strukturierte Optik | Eingefasster Rippkragen | Seitennähte | Kleines Größenetikett im Nacken | Pflegeetikett in der Seitennaht | Ethisch verantwortungsvoll produziert gemäß BSCI-Richtlinien



JN8003 |8003 **Ladies`-T Pocket**

100% Baumwolle

XS, S, M, L, XL

120 g/m² James+Nicholson

BLACK | BLACK HEATHER | NAVY
RED | WHITE

100% Bio-Baumwolle, Single-Jersey | Halsferner Rundhalsausschnitt | Bündchen mit Elasthan | Brusttasche mit Rollsaum 7 x 8 cm | Leicht tailliert | Tear off!® - Label



JN8004 |8004 **Men`s-T Pocket**

100% Baumwolle

S, M, L, XL, XXL

140 g/m² James+Nicholson

BLACK | BLACK HEATHER | NAVY
RED | WHITE

100% Bio-Baumwolle | Single-Jersey | V-Ausschnitt mit schmalem Bündchen | Bündchen mit Elasthan | Brusttasche mit Rollsaum 8 x 10 cm | Tear off!® - Label



S9320 |ST9320 **Organic Slub Crew Neck for women**

100% Baumwolle

S, M, L, XL

130 g/m² Stedman®

BLACK OPAL | SLATE GREY (SOLID) | WHITE

100% OCS-zertifizierte Ringspinn-Bio-Baumwolle | Single-Jersey | Slub-Garn für strukturierte Optik | Eingefasster Rippkragen | Seitennähte | Kleines Größenetikett im Nacken | Pflegeetikett in der Seitennaht | Ethisch verantwortungsvoll produziert gemäß BSCI-Richtlinien



S2620 |ST2620 **Classic-T Organic Crew Neck for women**

100% Baumwolle (Grey Heather: 85% Baumwolle / 15% Viskose)

XS, S, M, L, XL

145 g/m² Stedman®

BLACK OPAL	BRIGHT ROYAL	GREY HEATHER	KIWI GREEN
NAVY BLUE	REAL GREY	SCARLET RED	WHITE

100% OCS-zertifizierte Ringspinn-Bio-Baumwolle | Single-Jersey | Regular Fit | Nackenband | Seitennähte | Größen- und Pflegeetikett im Nacken | Ethisch verantwortungsvoll produziert gemäß BSCI-Richtlinien



S2020 |ST2020 **Classic-T Organic**

100% Baumwolle (Grey Heather: 85% Baumwolle / 15% Viskose)

S, M, L, XL, XXL

145 g/m² Stedman®

BLACK OPAL	BRIGHT ROYAL	GREY HEATHER	KIWI GREEN
NAVY BLUE	REAL GREY	SCARLET RED	WHITE

100% OCS zertifizierte Ringspinn-Bio-Baumwolle | Single Jersey | Schulter-Nackenband | Schlauchware | Größen- und Pflegeetikett im Nacken | Ethisch verantwortungsvoll produziert gemäß BSCI-Richtlinien

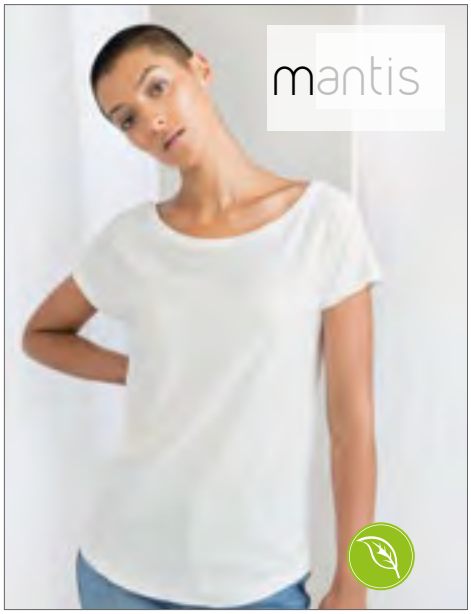

P123 |M123 **Women`s Organic Vintage Slub Loose Fit T**

100% Baumwolle
S, M, L, XL
140 g/m² Mantis

BLACK | IVORY | LIGHT DENIM | SLATE GREY | WHITE

Weiter geschnitten | Geschwungener Saum | Breiter Halsausschnitt | Ziernaht an Ärmelenden und Bund | Slub-Jersey aus Bio-Baumwolle | Abreissbares Etikett

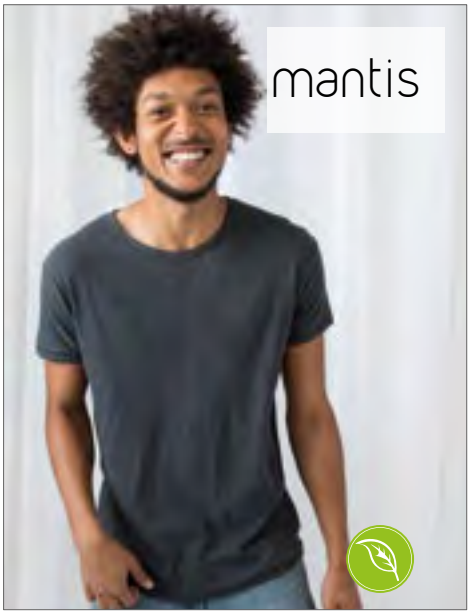

P124 |M124 **Organic Vintage Slub Men`s T**

100% Baumwolle
S, M, L, XL
140 g/m² Mantis

BLACK | IVORY | LIGHT DENIM | SLATE GREY | WHITE

Gerader Saum | Einfassung am Hals | Ziernaht an Ärmelenden und Bund | Slub-Jersey aus Bio-Baumwolle | Abreissbares Etikett | Weicherer Slub für eine optimale Druckoberfläche



EA001 |EA001 **Cascades Organic Tee**

100% Baumwolle
S, M, L, XL, XXL
150 g/m² Ecologie

ARCTIC WHITE | BOTTLE GREEN | BURGUNDY | CHARCOAL | FIRE RED | HEATHER GREY | INK BLUE | JET BLACK | NAVY | SUN YELLOW

100% Bio-Baumwolle | Single-Jersey | Angesetzte Ärmel | Rundhalsausschnitt | Fashion Fit | Neutrales Größenlabel zum einfachen Umlabeln | Seitennähte

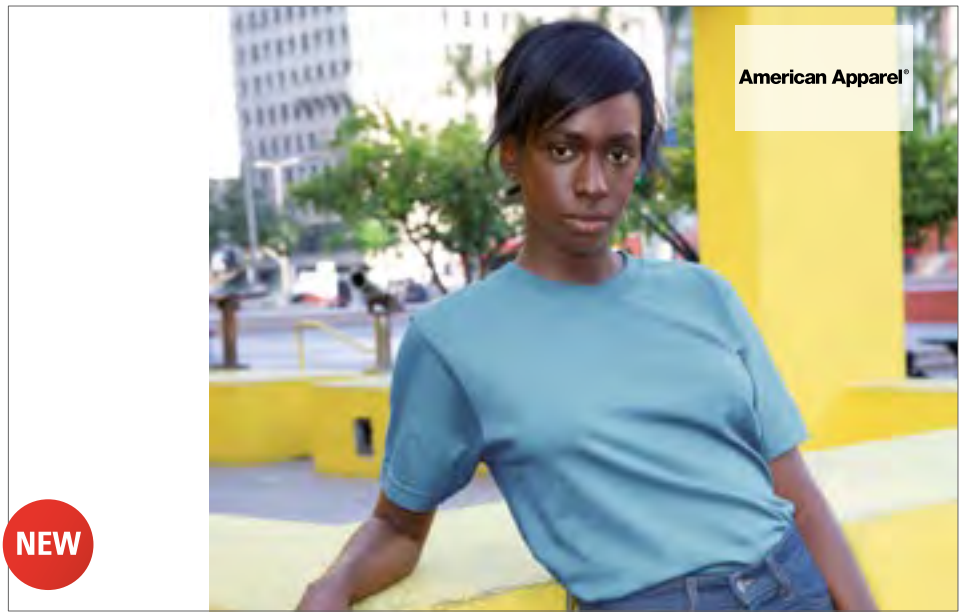

AM2001ORG |2001ORGW **Unisex Organic Fine Jersey Short Sleeve T-Shirt**

100% Baumwolle
S, M, L, XL, XXL, 3XL
146 g/m² American Apparel

BLACK | GALAXY | NATURAL | PINE | WHITE

Band von Schulter zu Schulter und 2,2 cm breit gesäumter Kragen | Ärmel- und unterer Saum mit 2,5 cm breiter Doppelnaht | Langes, schmales Etikett aus doppeltem Satin | 100 % Baumwolle bei Farbe Weiß



EA001F |EA001F **Cascades Organic Ladies` Tee**

100% Baumwolle
XS, S, M, L, XL
150 g/m² Ecologie

ARCTIC WHITE | BOTTLE GREEN | BURGUNDY | CHARCOAL | FIRE RED | HEATHER GREY | INK BLUE | JET BLACK | NAVY | SUN YELLOW

100% Bio-Baumwolle | Single-Jersey | Angesetzte Ärmel | Rundhalsausschnitt | Fashion Fit | Neutrales Größenlabel zum einfachen Umlabeln



P104T |M104-TLC **Men`s Organic Favourite T**

100% Baumwolle (Heather Grey Melange: 85% Baumwolle / 15% Polyester)
S, M, L, XL
150 g/m² Mantis

BLACK | HEATHER GREY MELANGE | NAUTICAL NAVY | WHITE

Verstärktes Nackenband | Kragen aus schmalem Ripp-Strick | Single-Jersey aus organischer, ringgesponnener, gekämmter Baumwolle | Neutrales Größenetikett im Nacken | OCS 100: Black, Nautical Navy, White; OCS Blended: Heather Grey Melange

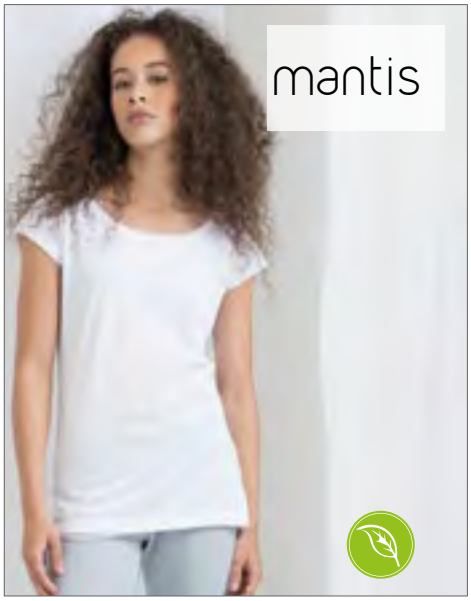

P114 |M114 **Women`s Organic U-Neck T**

100% Baumwolle
S, M, L, XL
150 g/m² Mantis

BLACK | WHITE

100% Bio-Baumwolle | Länger geschnittenes Shirt mit U-Ausschnitt | Moderne Passform | Schmaler Ripp am Halsausschnitt | Leicht körperbetont | Doppelnähte | Abreißbares Nackenlabel



P126 |M126 **Men`s Organic Long Length T**

100% Baumwolle
S, M, L, XL
150 g/m² Mantis

BLACK | WHITE

Länger geschnitten | Geschwungener Saum | Modisch weiter Schnitt | Ripp-Halsausschnitt | Biobaumwoll-Jersey | Abreissbares Etikett

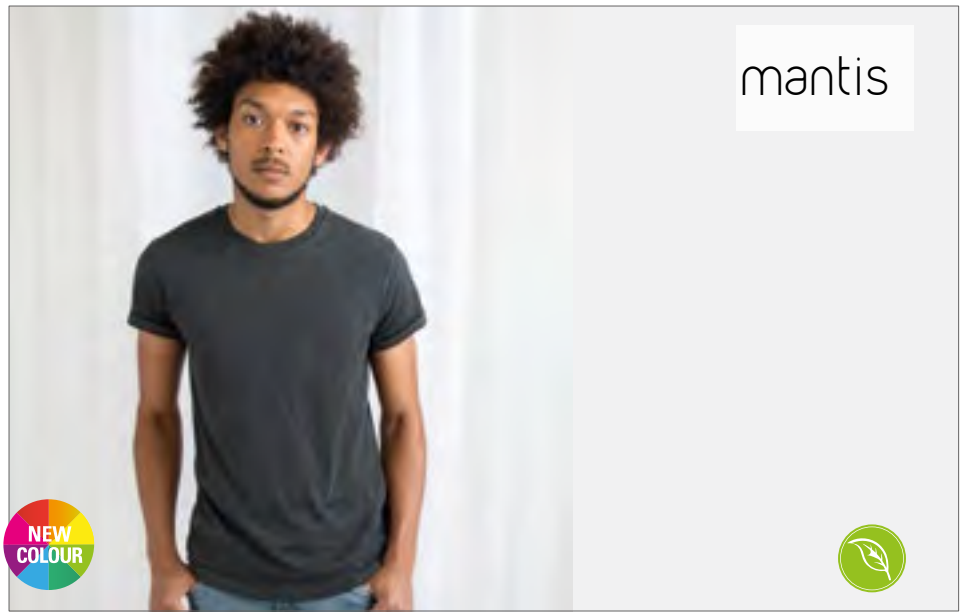

P80 |M80 **Men`s Roll Sleeve T**

100% Baumwolle (Charcoal Grey Melange: 60% Baumwolle / 40% Polyester, Heather Grey Melange: 90% Baumwolle / 10% Viskose)
S, M, L, XL, XXL
150 g/m² Mantis

S, M, L, XL, XXL
BLACK | WHITE
S, M, L, XL
CHARCOAL GREY MELANGE | HEATHER GREY MELANGE | MUSTARD | SOFT OLIVE

Aufgerollte Ärmel, befestigt mit einem Riegelstich | Moderner Schnitt | Schmale Ripp-Einfassung am Kragen | Single-Jersey | Abreißbares Größenetikett | Organische, ringgesponnene, gekämmte Baumwolle | OCS 100: Black, Mustard, Soft Olive, White; OCS Blended: Charcoal Grey Melange, Heather Grey Melange

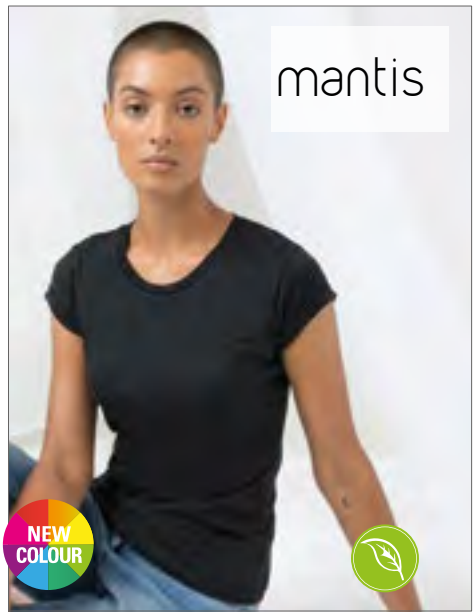

P81 |M81 **Women`s Roll Sleeve T**

100% Baumwolle (Charcoal Grey Melange: 60% Baumwolle / 40% Polyester, Heather Grey Melange: 90% Baumwolle / 10% Viskose)
S, M, L, XL
150 g/m² Mantis

BLACK | CHARCOAL GREY MELANGE | HEATHER GREY MELANGE | MUSTARD | SOFT OLIVE | WHITE

Moderner Schnitt | Aufgerollte Ärmel, befestigt mit einem Riegelstich | Schmale Ripp-Einfassung am Kragen | Länger geschnitten | Single-Jersey | Abreißbares Größenetikett | Organische, ringgesponnene, gekämmte Baumwolle | OCS 100: Black, Mustard, Soft Olive, White; OCS Blended: Charcoal Grey Melange, Heather Grey Melange

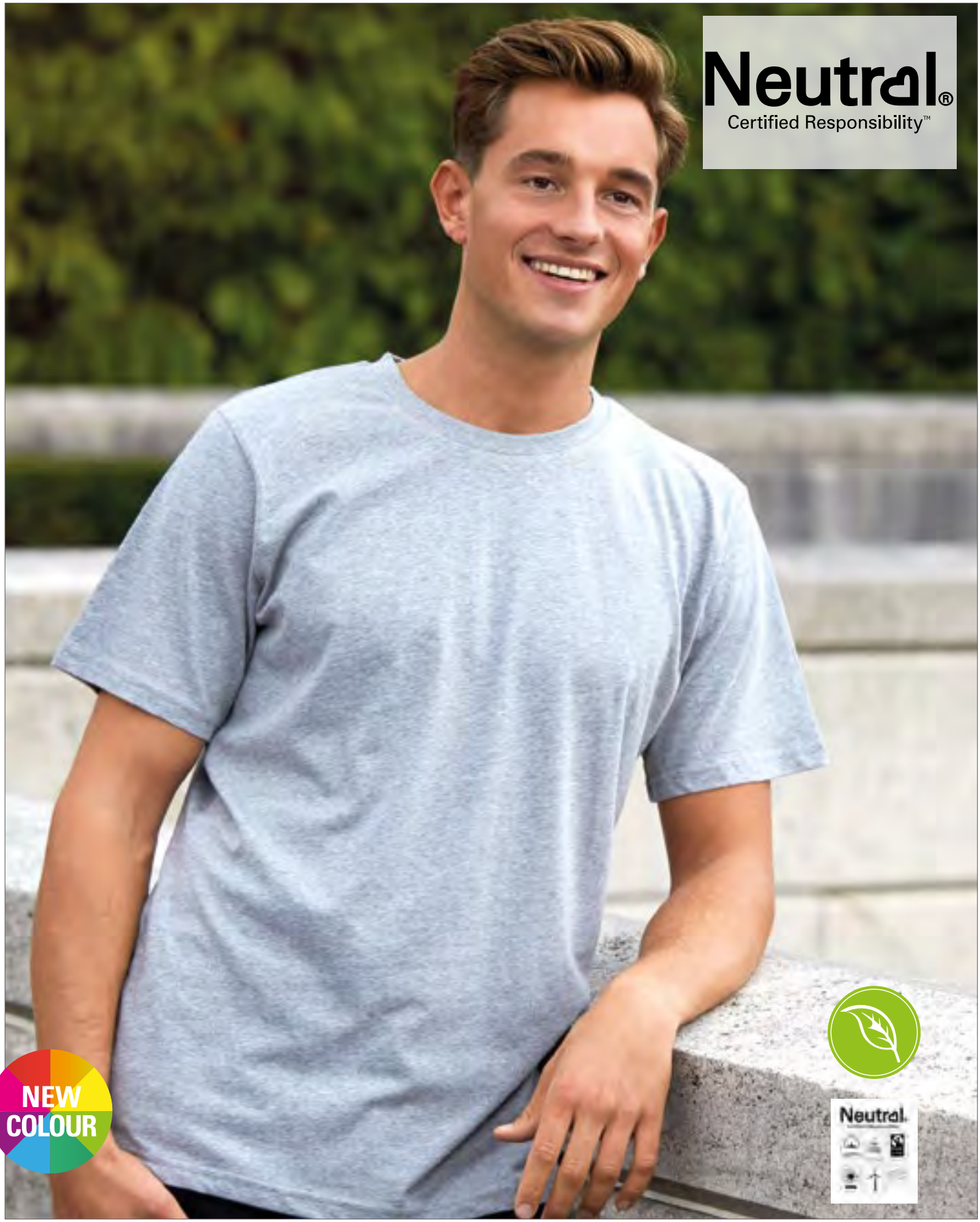

NE60002 |O60002 **Men`s Regular T-Shirt**

100% Baumwolle

XS, S, M, L, XL, XXL, 3XL, 4XL, 5XL

155 g/m²

Neutral

XS, S, M, L, XL, XXL, 3XL, 4XL, 5XL

BLACK | WHITE

XS, S, M, L, XL, XXL, 3XL

BORDEAUX | DARK HEATHER | GREEN | NAVY | RED | ROYAL | SPORTS GREY | YELLOW

Bio-Baumwolle, Fairtrade-zertifiziert | Single-Jersey-Strick | T-Model | Kurze Ärmel | Rundhalsausschnitt | Nackensaum innen

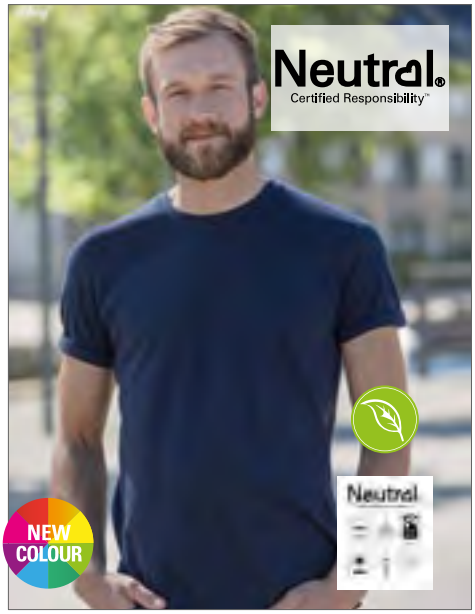

NE60012 |O60012 **Men`s Roll Up Sleeve T-Shirt**

100% Baumwolle
S, M, L, XL, XXL, 3XL
155 g/m² Neutral

BLACK | MILITARY | NAVY
SPORTS GREY | WHITE

Fairtrade-zertifiziert | Gekämmte Bio-Baumwolle | Single-Jersey-Strick | Moderne Passform | Kurze Ärmel | Rundhalsausschnitt | Nackensaum innen | Hochkrempel-Detail an den Ärmeln



NE80012 |O80012 **Ladies` Roll Up Sleeve T-Shirt**

100% Baumwolle
XS, S, M, L, XL, XXL
155 g/m² Neutral

BLACK | MILITARY | NAVY
SPORTS GREY | WHITE

Fairtrade-zertifiziert | Gekämmte Bio-Baumwolle | Single-Jersey-Strick | Moderne Passform | Kurze Ärmel | Rundhalsausschnitt | Nackensaum innen | Hochkrempel-Detail an den Ärmeln



NE81004 |O81004 **Ladies` Half Sleeve T-Shirt**

100% Baumwolle
XS, S, M, L, XL, XXL
155 g/m² Neutral

BLACK | BORDEAUX | DARK HEATHER
NAVY | SPORTS GREY | WHITE

Fairtrade-zertifiziert | Gekämmte Bio-Baumwolle | Single-Jersey Strick | Halblange Ärmel | Elasthan Ripp am Halsausschnitt | Nackensaum innen



NE81010 |O81010 **Ladies` Roundneck T-Shirt**

100% Baumwolle
XS, S, M, L, XL, XXL
155 g/m² Neutral

BLACK | NAVY | PINK
SAPPHIRE | SPORTS GREY | WHITE

Fairtrade-zertifiziert | Gekämmte Bio-Baumwolle | Single-Jersey-Strick | Moderne Passform | Kurze, körpernahe Ärmel | Tieferer Rundhalsausschnitt | Elasthan Ripp am Ausschnitt | Innenliegendes Band am Ausschnitt

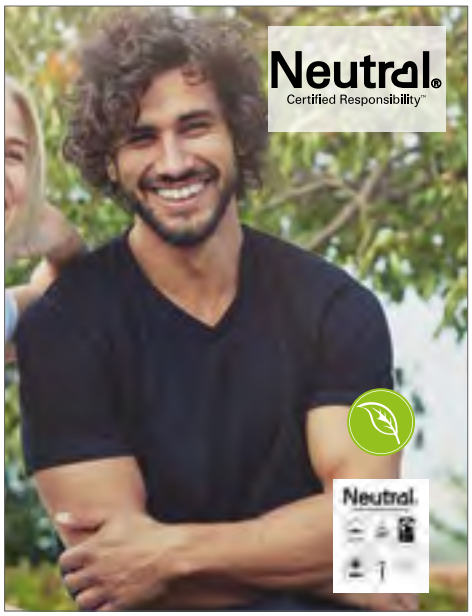

NE61005 |O61005 **Men`s V-neck T-Shirt**

100% Baumwolle
S, M, L, XL, XXL, 3XL
155 g/m² Neutral

BLACK | NAVY | SPORTS GREY
WHITE

Bio-Baumwolle, Fairtrade-zertifiziert | Single-Jersey-Strick | Moderne Passform | Kurze Ärmel | V-neck | Nackensaum innen



NE81005 |O81005 **Ladies` V-neck T-Shirt**

100% Baumwolle
XS, S, M, L, XL, XXL
155 g/m² Neutral

BLACK | NAVY | SPORTS GREY
WHITE

Bio-Baumwolle, Fairtrade-zertifiziert | Single-Jersey-Strick | Moderne Passform | Kurze Ärmel | V-neck | Nackensaum innen



NE61001 |O61001 **Men`s Fit T-Shirt**

100% Baumwolle

S, M, L, XL, XXL, 3XL, 4XL, 5XL

155 g/m² Neutral

S, M, L, XL, XXL, 3XL, 4XL, 5XL

BLACK	NAVY	SPORTS GREY	WHITE

S, M, L, XL, XXL, 3XL

BORDEAUX	BOTTLE GREEN	CHARCOAL	DARK HEATHER
DUSTY INDIGO	DUSTY MINT	GREEN	LIGHT BLUE
LIGHT PINK	LIME	MILITARY	NATURAL
ORANGE	PINK	PURPLE	RED
ROYAL	SAND	SAPPHIRE	WHITE / NAVY (STRIPED)
YELLOW			

Fairtrade-zertifiziert | Gekämmte Bio-Baumwolle | Single-Jersey-Strick | Moderne Passform | Elasthan Ripp am Halsausschnitt | Inneres Nackenband

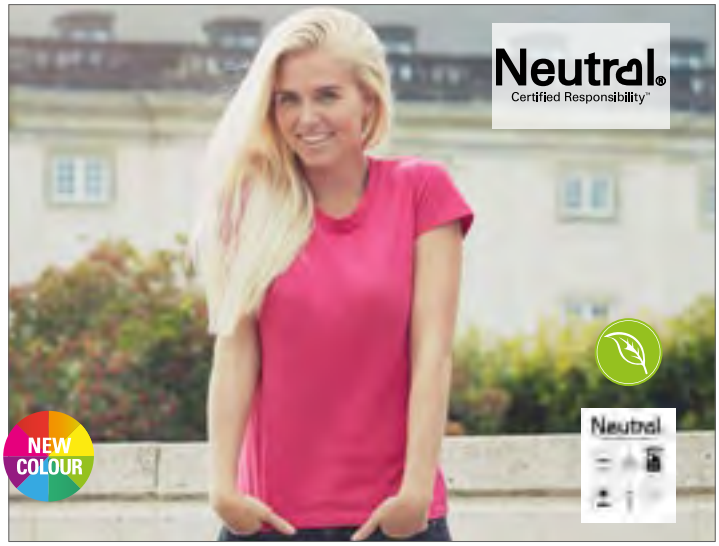

NE81001 |O81001 **Ladies` Fit T-Shirt**

100% Baumwolle

XS, S, M, L, XL, XXL

155 g/m² Neutral

BLACK	BORDEAUX	BOTTLE GREEN	CHARCOAL
DARK HEATHER	DUSTY INDIGO	DUSTY MINT	GREEN
LIGHT BLUE	LIGHT PINK	LIME	MILITARY
NATURAL	NAVY	ORANGE	PINK
PURPLE	RED	ROYAL	SAND
SAPPHIRE	SPORTS GREY	WHITE	WHITE / NAVY (STRIPED)
YELLOW			

Fairtrade-zertifiziert | Gekämmte Bio-Baumwolle | Single-Jersey-Strick | Moderne Passform | Elasthan Ripp am Halsausschnitt | Inneres Nackenband

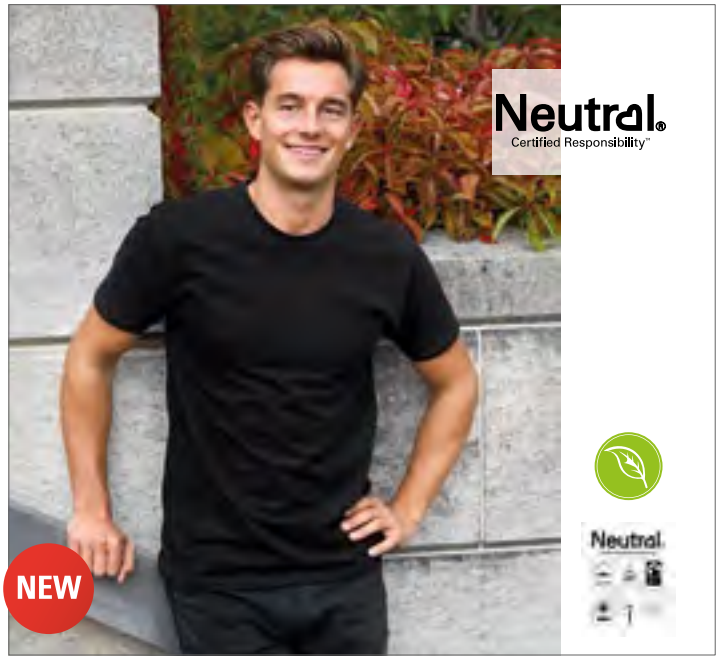

NE69001 |O69001 **Unisex Workwear T-Shirt**

80% Baumwolle / 20% Polyester

XS, S, M, L, XL, XXL, 3XL

155 g/m² Neutral

BLACK	NAVY

80 % Bio-Baumwolle, Fairtrade-zertifiziert / 20 % rPET | Single-Jersey-Strick | 20 % Recycling-Polyester für verbesserte Haltbarkeit | Klassische Passform | Kurze Ärmel | Rundhalsausschnitt | Innenliegendes Nackenband



EA003 |EA003 **Tulum Regen Tee**

60% Baumwolle / 40% Polyester

XS, S, M, L, XL, XXL

170 g/m² Ecologie

BLACK-WHITE | BLUE-WHITE | BURGUNDY-WHITE | NAVY-GOLD

60% Regenerierte Baumwolle / 40% Polyester | Single-Jersey | Angesetzte Ärmel | 2-farbige Melangeoptik | Abgeschrägte Schulternähte | Rundhalsausschnitt | Fashion Fit | Details mit Doppelnähten | Ripp-Ausschnitt, -Saum und -Bündchen | Neutrales Größenlabel zum einfachen Umlabeln



NE81003 |O81003 **Ladies` Loose Fit T-Shirt**

100% Baumwolle

XS, S, M, L, XL, XXL

155 g/m² Neutral

BLACK | BORDEAUX | NAVY | RED
SPORTS GREY | WHITE | WHITE / NAVY (STRIPED)

Fairtrade-zertifiziert | Gekämmte Bio-Baumwolle | Single-Jersey-Strick | Weite Passform | Kurze Ärmel | Flacher Rundhalsausschnitt | Nackensaum innen

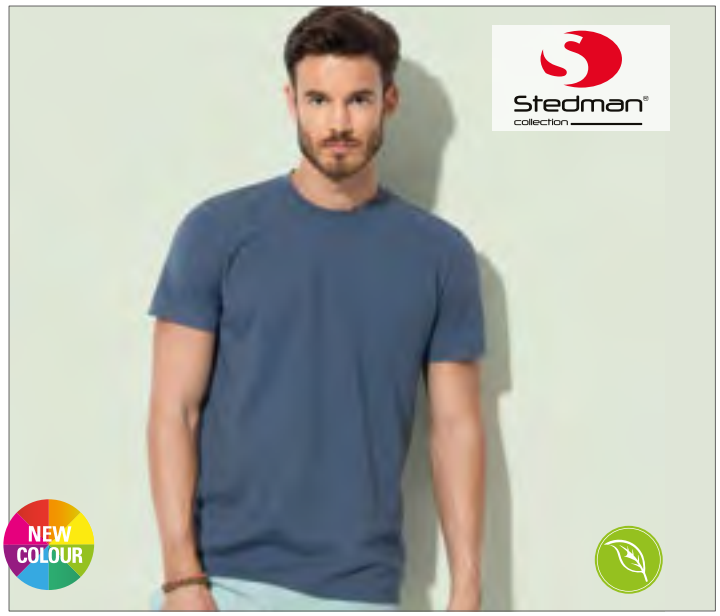

S9200 |ST9200 **James Organic Crew Neck**

100% Baumwolle

S, M, L, XL, XXL

155 g/m² Stedman®

BLACK OPAL | DENIM BLUE | EARTH GREEN | FROSTED BLUE
INDIAN YELLOW | PACIFIC BLUE | PEPPER RED | SOFT GREY
WHITE | WINTER WHITE

Bio-Baumwolle | Verstärkte Schulternaht | Schmaler Ripp-Kragen mit Elasthan | Schulter-Nackenband | Kleines Größenetikett im Nacken | Pflegeetikett in der Seitennaht | Seitennähte | Regular Fit | Waschbar bis 40 °C | Ethisch verantwortungsvoll produziert gemäß BSCI-Richtlinien | Bio-Baumwolle zertifiziert nach Organic Content Standard OCS



S9300 |ST9300 **Janet Organic Crew Neck for women**

100% Baumwolle

S, M, L, XL

155 g/m² Stedman®

BLACK OPAL | DENIM BLUE | EARTH GREEN | INDIAN YELLOW
LAVENDER PURPLE | PEPPER RED | SOFT GREY | WHITE
WINTER WHITE

Bio-Baumwolle | Verstärkte Schulternaht | Schmaler Ripp-Kragen mit Elasthan | Schulter-Nackenband | Kleines Größenetikett im Nacken | Pflegeetikett in der Seitennaht | Seitennähte | Regular Fit | Waschbar bis 40 °C | Ethisch verantwortungsvoll produziert gemäß BSCI-Richtlinien | Bio-Baumwolle zertifiziert nach Organic Content Standard OCS



Z108M **Men`s Authentic Tee Pure Organic**

100% Baumwolle (Light Oxford: 97% Baumwolle / 3% Viskose)

XS, S, M, L, XL, XXL, 3XL

White 155 g/m², Coloured 160 g/m² Russell

BLACK | BOTTLE GREEN | BRIGHT ROYAL | BURGUNDY
CLASSIC RED | CONVOY GREY (SOLID) | FRENCH NAVY | LIGHT OXFORD (HEATHER)
WHITE

Moderne, körperbetonte Passform | Single Jersey | 100% gekämmte ringgesponnene Bio-Baumwolle (OCS 100) | Speziell gefertigtes Schulter-zu-Schulter-Nackenband für mehr Stabilität und ein edles Erscheinungsbild | Label free: Größenetikett im Nacken (inkl. Produktnummer) | Schmales Kragenbündchen mit Lycra-Elasthan | Seitennähte für optimale Passform | Angenehm leichter und kühler Warengriff



Z108F **Ladies` Authentic Tee Pure Organic**

100% Baumwolle (Light Oxford: 97% Baumwolle / 3% Viskose)

XS, S, M, L, XL, XXL

White 155 g/m², Coloured 160 g/m² Russell

BLACK | BOTTLE GREEN | BRIGHT ROYAL | BURGUNDY
CLASSIC RED | CONVOY GREY (SOLID) | FRENCH NAVY | LIGHT OXFORD (HEATHER)
WHITE

Moderne, körperbetonte Passform | Single Jersey | 100% gekämmte ringgesponnene Bio-Baumwolle (OCS 100) | Speziell gefertigtes Schulter-zu-Schulter-Nackenband für mehr Stabilität und ein edles Erscheinungsbild | Label free: Größenetikett im Nacken (inkl. Produktnummer) | Schmales Kragenbündchen mit Lycra-Elasthan | Seitennähte für optimale Passform | Angenehm leichter und kühler Warengriff



SWGL1 |GL1 **Retail T-Shirt**

100% Baumwolle (Heather Grey: 92% Baumwolle / 8% Polyester)

S, M, L, XL, XXL

165 g/m² Starworld

ATOLL	BLACK	CARDINAL RED	DEEP NAVY
HEATHER GREY	INDIGO	KELLY GREEN	NATURAL
PURPLE	WHITE		

Organische Baumwolle | Schlauchware | 1x1 Ripp-Kragen | Nackenband von Schulter zu Schulter | Vorgeschrumpft | Waschbar bis 40 °C | SEDEX geprüft



SWGL2 |GL2 **Ladies` Retail T-Shirt**

100% Baumwolle (Heather Grey: 91% Baumwolle / 9% Polyester)

S, M, L, XL

165 g/m² Starworld

ATOLL	BLACK	CARDINAL RED	DEEP NAVY
INDIGO	KELLY GREEN	NATURAL	PURPLE
WHITE			

Organische Baumwolle | Seitennähte | 1x1 Ripp-Kragen | Länger geschnitten | Vorgeschrumpft | Nackenband von Schulter zu Schulter | Waschbar bis 40 °C | SEDEX geprüft



BCTM048 |TM048 **Inspire Plus T / Men**

100% Baumwolle (Sports Grey: 90% Baumwolle / 10 % Viskose)

S, M, L, XL, XXL, 3XL

175 g/m² B&C

BLACK | COBALT BLUE | DARK GREY (SOLID) | FIRE RED
SPORT GREY (HEATHER) | URBAN KHAKI | URBAN NAVY | WHITE

100% gekämmte, ringgesponnene Bio-Baumwolle | Kein B&C Nacken-Label | Bequeme Länge | Seitennähte | Legerer Medium-Fit | Schmaler Kragen aus Rippstrick | Kragen- und Schulternähte sind mit einem weichen Kantenband verstärkt | Bio-Jersey | Weiche und ebenmäßige Oberfläche | OCS-100 zertifiziert | B&C Collection ist Mitglied der Fair Wear Foundation



BCTW049 |TW049 **Inspire Plus T / Women**

100% Baumwolle (Sports Grey: 90% Baumwolle / 10 % Viskose)

XS, S, M, L, XL, XXL

175 g/m² B&C

BLACK | COBALT BLUE | DARK GREY (SOLID) | FIRE RED
SPORT GREY (HEATHER) | URBAN KHAKI | URBAN NAVY | WHITE

100% gekämmte, ringgesponnene Bio-Baumwolle | Kein B&C Nacken-Label | Bequeme Länge | Seitennähte | Legerer Medium-Fit | Schmaler Kragen aus Rippstrick | Verstärkung im Nacken mit einem weichen Kantenband | Bio-Jersey | Weiche und ebenmäßige Oberfläche | OCS-100 zertifiziert | B&C Collection ist Mitglied der Fair Wear Foundation



SW360 |SW360 **Men`s T-Shirt**

100% Baumwolle

S, M, L, XL, XXL

180 g/m² Starworld

BLACK | BRIGHT RED | DEEP NAVY | NATURAL
SKY | WHITE

Bio-Baumwolle | SEDEX geprüft

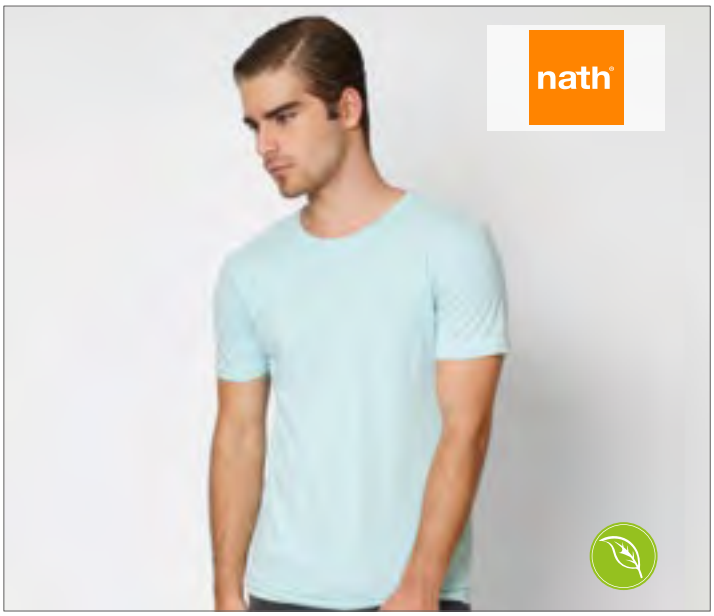

NH150 |BIO **Bio - Short Sleeve T-Shirt**

60% Baumwolle / 40% Polyester

S, M, L, XL, XXL

165 g/m² Nath

BLACK MELANGE | GREEN TURQUOISE MELANGE | NAVY MELANGE | SKY BLUE MELANGE

Kurzärmeliges T-Shirt | Rundhalsausschnitt mit Band | Bio-Baumwolle



NE80001 |O80001 **Ladies` Classic T-Shirt**

100% Baumwolle

XS, S, M, L, XL, XXL

180 g/m²

Neutral

BLACK	BORDEAUX	DARK HEATHER	GREEN
MILITARY	NAVY	RED	ROYAL
SAPPHIRE	SPORTS GREY	WHITE	YELLOW

Fairtrade-zertifiziert | Gekämmte Bio-Baumwolle | Single-Jersey-Strick | Klassische Passform | Kurze Ärmel | Rundhalsausschnitt | Nackensaum innen

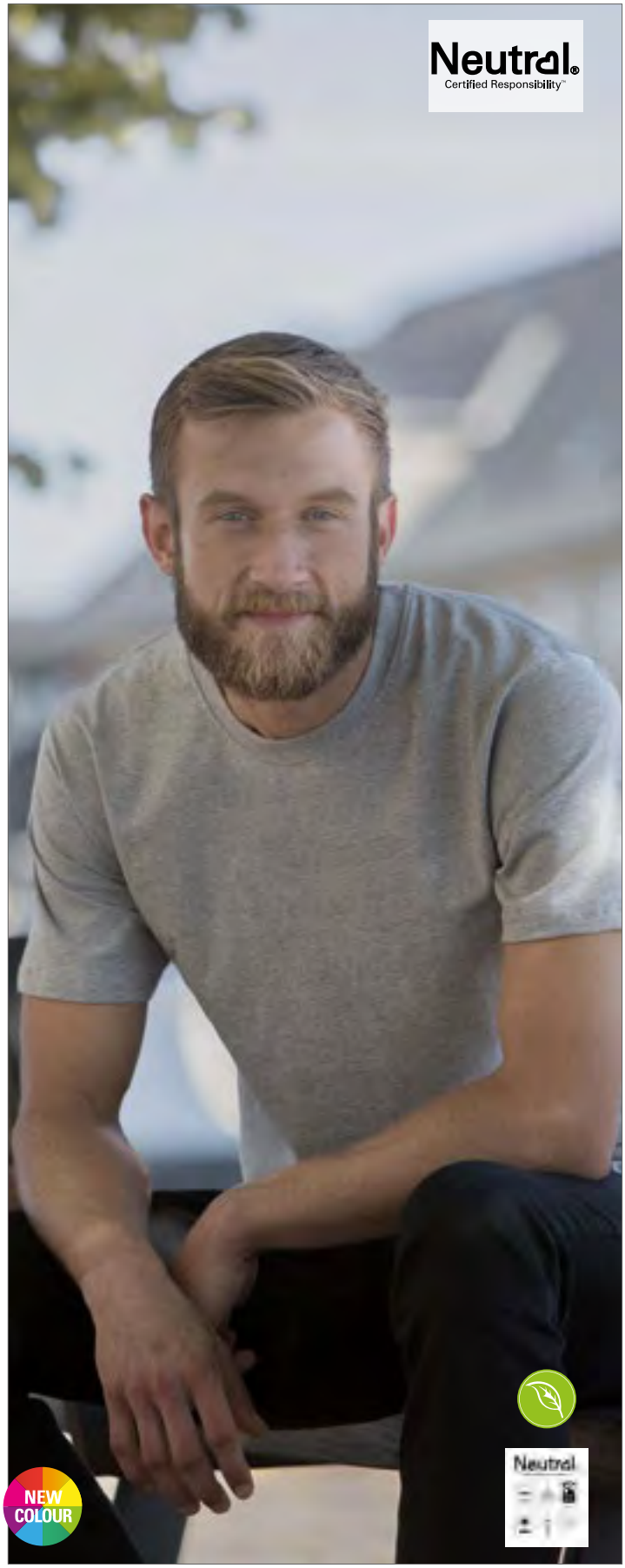

NE60001 |O60001 **Men`s Classic T-Shirt**

100% Baumwolle

S, M, L, XL, XXL, 3XL

185 g/m²

Neutral

BLACK	BORDEAUX	DARK HEATHER	GREEN
MILITARY	NAVY	RED	ROYAL
SAPPHIRE	SPORTS GREY	WHITE	YELLOW

Fairtrade-zertifiziert | Gekämmte Bio-Baumwolle | Single-Jersey-Strick | Klassische Passform | Kurze Ärmel | Rundhalsausschnitt | Nackensaum innen

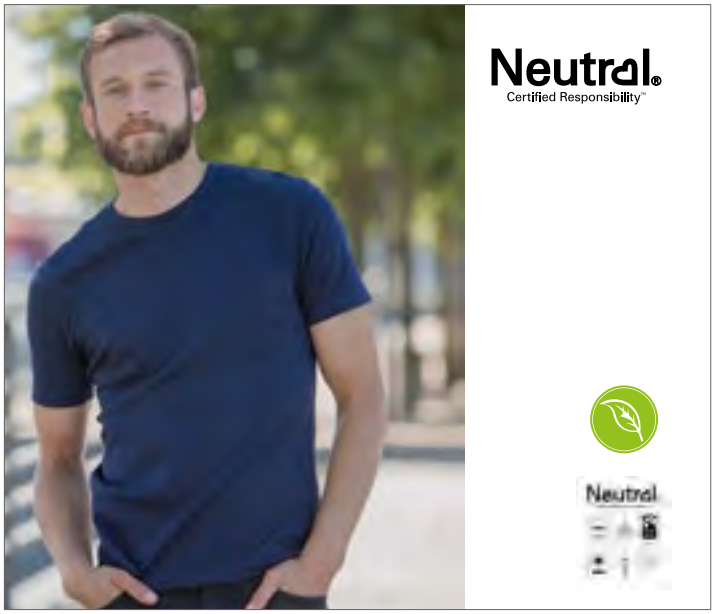

NE61030 |O61030 **Men`s Interlock T-Shirt**

100% Baumwolle
S, M, L, XL, XXL, 3XL
220 g/m² Neutral

BLACK | BORDEAUX | MILITARY | NAVY | WHITE

Fairtrade-zertifiziert | Gekämmte Bio-Baumwolle | Interlock-Gewebe | Moderne Passform | Kurze Ärmel | Rundhalsausschnitt



NE81029 |O81029 **Ladies` Interlock T-Shirt**

100% Baumwolle
XS, S, M, L, XL, XXL
220 g/m² Neutral

BLACK | BORDEAUX | MILITARY | NAVY | WHITE

Fairtrade-zertifiziert | Gekämmte Bio-Baumwolle | Interlock-Gewebe | Moderne Passform | Kurze Ärmel | Rundhalsausschnitt

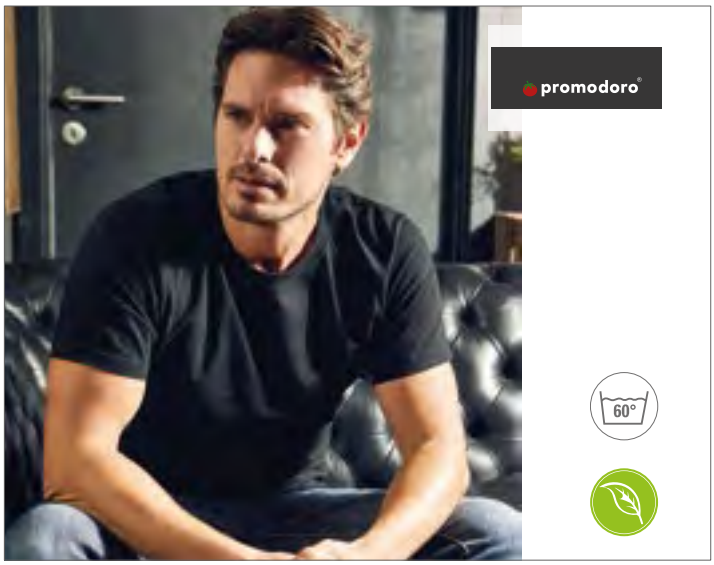

E3011 |3011 **Men`s Fashion Organic-T**

100% Baumwolle
XS, S, M, L, XL, XXL, 3XL, 4XL, 5XL
180 g/m² Promodoro

BLACK | BRIGHT ROSE | CHERRY BERRY | EMERALD | NAVY | PURPLE | TURQUOISE | WHITE

Zertifizierte, gekämmte Bio-Baumwolle | Single-Jersey | Neutrales Größenetikett im Nacken | Modisch optimierte Passform

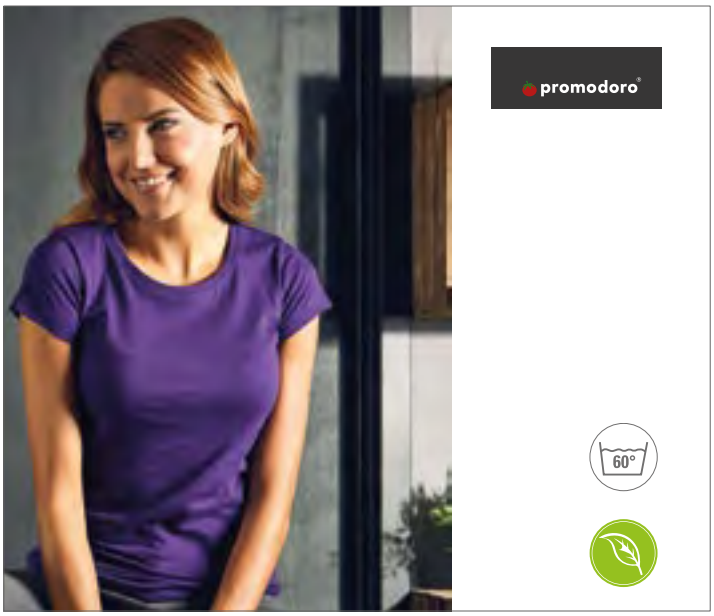

E3012 |3012 **Women`s Fashion Organic-T**

100% Baumwolle
XS, S, M, L, XL, XXL, 3XL
180 g/m² Promodoro

BLACK | BRIGHT ROSE | CHERRY BERRY | EMERALD | NAVY | PURPLE | TURQUOISE | WHITE

Zertifizierte, gekämmte Bio-Baumwolle | Single-Jersey | Neutrales Größenetikett im Nacken | Modisch optimierte Passform



BCTM070 |TM070 **Inspire Long Sleeve T / Men**

100% Baumwolle (Sports Grey: 90% Baumwolle / 10% Viskose)

S, M, L, XL, XXL, 3XL

140 g/m² B&C

BLACK | COBALT BLUE | FIRE RED | SPORT GREY (HEATHER)
URBAN NAVY | WHITE

100% gekämmte, ringgesponnene Bio-Baumwolle | Kein B&C Nacken-Label | Bequeme Länge | Seitennähte | Legerer Medium-Fit | Schmaler Kragen aus Rippstrick | Kragen- und Schulternähte sind mit einem weichen Kantenband verstärkt | Bio-Jersey | Weiche und ebenmäßige Oberfläche | OCS-100 zertifiziert | B&C Collection ist Mitglied der Fair Wear Foundation



BCTW071 |TW071 **Inspire Long Sleeve T / Women**

100% Baumwolle (Sports Grey: 90% Baumwolle / 10% Viskose)

XS, S, M, L, XL, XXL

140 g/m² B&C

BLACK | COBALT BLUE | FIRE RED | SPORT GREY (HEATHER)
URBAN NAVY | WHITE

100% gekämmte, ringgesponnene Bio-Baumwolle | Kein B&C Nacken-Label | Bequeme Länge | Seitennähte | Legerer Medium-Fit | Schmaler Kragen aus Rippstrick | Die Kragenrückseite ist mit einem weichen Kantenband verstärkt | Bio-Jersey | Weiche und ebenmäßige Oberfläche | OCS-100 zertifiziert | B&C Collection ist Mitglied der Fair Wear Foundation



EA021 |EA021 **Erawan Organic Long Sleeve Tee**

100% Baumwolle

XS, S, M, L, XL, XXL

150 g/m² Ecologie

ARCTIC WHITE | JET BLACK

100 % Bio-Baumwolle | Single-Jersey | Gerippter Kragen | Band am rückwärtigen Halsausschnitt | Seitennähte | Doppelnaht-Detail an Saum und Ärmel | Eingesetzte Ärmel | Rundhalsausschnitt | Leicht tailliert | Lange Ärmel | Neutrales Größenlabel zum einfachen Umlabeln

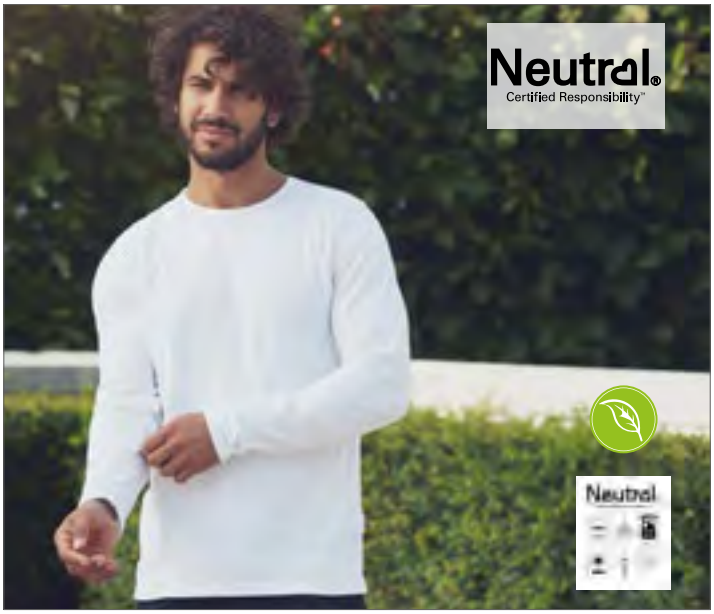

NE61050 |O61050 **Men`s Long Sleeve T-Shirt**

100% Baumwolle

S, M, L, XL, XXL, 3XL

155 g/m² Neutral

BLACK	BORDEAUX	BOTTLE GREEN	DARK HEATHER
GREEN	MILITARY	NAVY	RED
ROYAL	SAPPHIRE	SPORTS GREY	WHITE
WHITE / NAVY (STRIPED)	YELLOW		

Fairtrade-zertifiziert | Gekämmte Bio-Baumwolle | Single-Jersey-Strick | Moderne Passform | Langärmelig | Elasthan-Ripp und innenliegendes Band am Ausschnitt

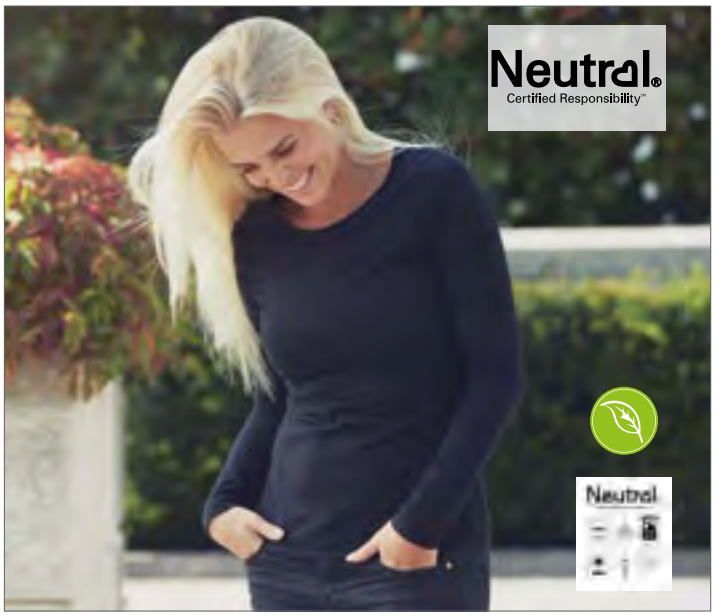

NE81050 |O81050 **Ladies` Long Sleeve T-Shirt**

100% Baumwolle

XS, S, M, L, XL, XXL

155 g/m² Neutral

BLACK	BORDEAUX	BOTTLE GREEN	DARK HEATHER
GREEN	MILITARY	NAVY	RED
ROYAL	SAPPHIRE	SPORTS GREY	WHITE
WHITE / NAVY (STRIPED)	YELLOW		

Fairtrade-zertifiziert | Gekämmte Bio-Baumwolle | Single-Jersey-Strick | Moderne Passform | Langärmelig | Elasthan-Ripp und innenliegendes Band am Ausschnitt



NE81006 |O81006 **Ladies Three Quarter Sleeve T-Shirt**

100% Baumwolle

XS, S, M, L, XL, XXL

155 g/m² Neutral

BLACK	NAVY	WHITE

100 % Bio-Baumwolle, Fairtrade-zertifiziert | Gekämmte Bio-Baumwolle | Single-Jersey-Strick | 3/4-Ärmel | Elasthan-Ripp und innenliegendes Band am Ausschnitt

03

NX6021
S. 213



MODERN FASHION

SHORTSLEEVE ..... 186 - 200
SLEEVELESS ..... 201 - 205
DRESSES ..... 206 - 207
LONGSLEEVE ..... 208 - 213



L161 |11398 **Women T-Shirt Marylin**

100% Baumwolle

S, M, L, XL, XXL

115 g/m² SOL´S

DEEP BLACK | JADE GREEN | TANGO RED | WHITE

Doppelnähte an Ärmeln und Saum | Kimono-Ärmel | Sheer-Jersey | Verstärkendes Nackenband | Weiter Halsausschnitt

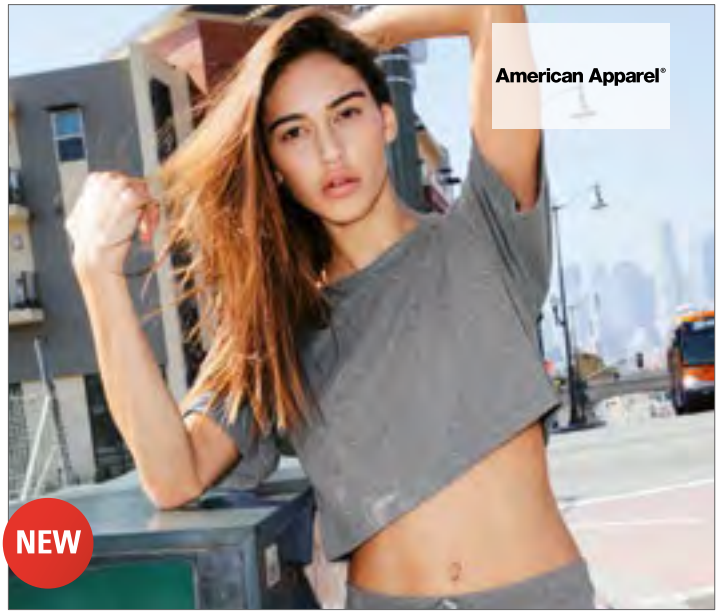

AM480 |TR480W **Women`s Tri-Blend Scrimmage T-Shirt**

50% Polyester / 25% Baumwolle / 25% Viskose (Tri-Creole Pink: 50% Polyester / 37% Baumwolle / 13% Viskose)

XS/S, M/L

136 g/m² American Apparel

ATHLETIC GREY | TRI-BLACK | TRI-CREOLE PINK | TRI-INDIGO

Gerippter Besatz an Halsausschnitt und Armlöchern | Unterer Saum mit 2,2 cm breiter Doppelnaht | Langes, schmales Etikett aus doppeltem Satin



NH286 |GRETA **Greta Short Sleeve T-Shirt**

65% Polyester / 35% Viskose

S, M, L, XL

110 g/m² Nath

SUBLI WHITE

Kurze Ärmel | Rundhalsausschnitt | Besonders weiches Ausbrennermaterial



AM4481 |RSABB4481W **Unisex Poly-Cotton V-Neck Football T-Shirt**

50% Baumwolle / 50% Polyester

S, M, L, XL, XXL

125 g/m² American Apparel

BLACK/WHITE | HEATHER GREY/BLACK | HEATHER GREY/RED

Kragen mit 1,9 cm breitem V-Ausschnitt | Ärmel- und unterer Saum mit 2,5 cm breiter Doppelnaht | Kontraststreifen am Ärmel | Langes, schmales Etikett aus doppeltem Satin



AM471 |RSABB471W **Unisex Poly-Cotton Y-Neck Ringer Tee**

50% Baumwolle / 50% Polyester

S, M, L, XL, XXL

125 g/m² American Apparel

BLACK/WHITE | WHITE/NAVY | WHITE/RED

Henley-Ausschnitt mit drei Perlglanzeffekt-Knöpfen | Farblich abgesetztes 1,3 cm breites Ripp-Bündchen an Halsausschnitt und Ärmeln | Unterer Saum mit 2,5 cm breiter Doppelnaht | Langes, schmales Etikett aus doppeltem Satin



BL8801 |8801 **Flowy Raglan T-Shirt**

65% Polyester / 35% Viskose

S, M, L, XL

125 g/m² Bella

BLACK | DARK GREY HEATHER | PEBBLE BROWN | SOFT PINK | TRUE ROYAL | WHITE

Raglan-Ärmel | Seitennähte | Lockerer, bequemer Schnitt



BL8806 |8806 **Flowy Circle Top**

65% Polyester / 35% Viskose

S, M, L, XL

125 g/m² Bella

BLACK | WHITE

Fledermausärmel | Seitennähte | Lockerer, bequemer Schnitt | Leicht anliegender Schnitt an der Unterseite



BL8821 |8821 **Flowy Draped Sleeve Dolman T-Shirt**

52% Polyester / 48% Viskose (Marble Farben: 91% Polyester / 9% Baumwolle)

S, M, L, XL

125 g/m² Bella

BLACK | DARK GREY HEATHER | MARBLE CHARCOAL (HEATHER) | MARBLE WHITE (HEATHER)
PEBBLE BROWN | WHITE

Offene Fledermausärmel | Seitennähte | Lockerer, bequemer Schnitt



BL8825 |8825 **Boxy Half Sleeve V-Neck T-Shirt**

65% Polyester / 35% Viskose

S, M, L, XL

125 g/m² Bella

BLACK | CORAL | DARK GREY HEATHER | MINT
TRUE ROYAL | WHITE

Rückwärtige Mittelnaht | Kurze Fledermausärmel | Leicht gekürzte Körperlänge | Seitennähte | Lockerer, bequemer Schnitt



BL8871 |8871 **Flowy Open Back T-Shirt**

65% Polyester / 35% Viskose

S, M, L, XL

125 g/m² Bella

DARK GREY HEATHER | RED | WHITE

Offene Rückenpartie | Seitennähte | Lockerer, bequemer Schnitt



BL8881 |8881 **Flowy Boxy T-Shirt**

65% Polyester / 35% Viskose

S, M, L/XL

125 g/m² Bella

BLACK | CORAL | DARK GREY HEATHER | TRUE ROYAL
WHITE

Gekürzte Körperlänge | Seitennähte | Lockerer, bequemer Schnitt



BL8882 |8882 **Women's Flowy Cropped Tee**

65% Polyester / 35% Viskose

S, M, L, XL

125 g/m² Bella

BLACK | DARK GREY HEATHER | HEATHER DUST | MAUVE | WHITE

Mit Seitennähten | Legere, locker fallende Passform | Kurz geschnitten | Heraustrennbares Etikett

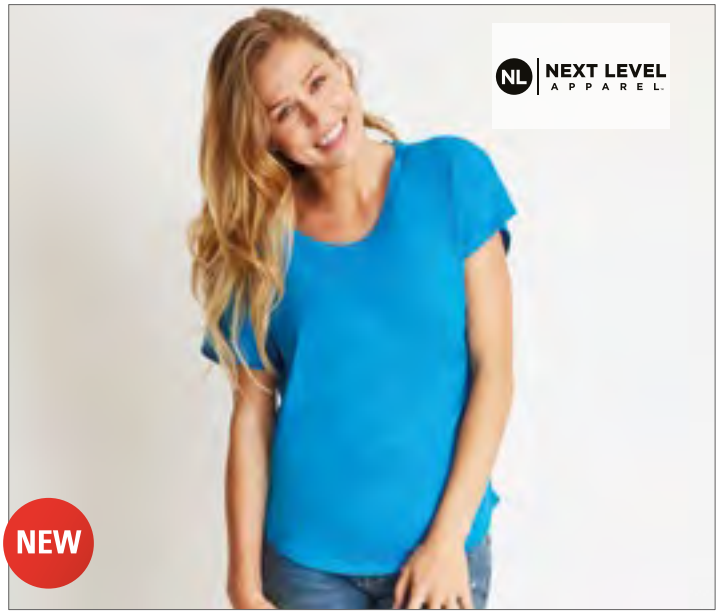

NX1560 |1560 **Ladies` Ideal Dolman-T**

60% Baumwolle / 40% Polyester

XS, S, M, L, XL, XXL

135 g/m² Next Level Apparel

BLACK | CANCUN | DARK GREY | HEATHER GREY | HOT PINK | MIDNIGHT NAVY | MILITARY GREEN | MINT | RED | ROYAL | TURQUOISE | WHITE

Leichter Jersey aus Baumwolle und Polyester | 60 % gekämmte, ringgesponnene Baumwolle/40 % Polyester | Weiter Ausschnitt | Eingesetzter Feinrippkragen | Heraustrennbares Etikett

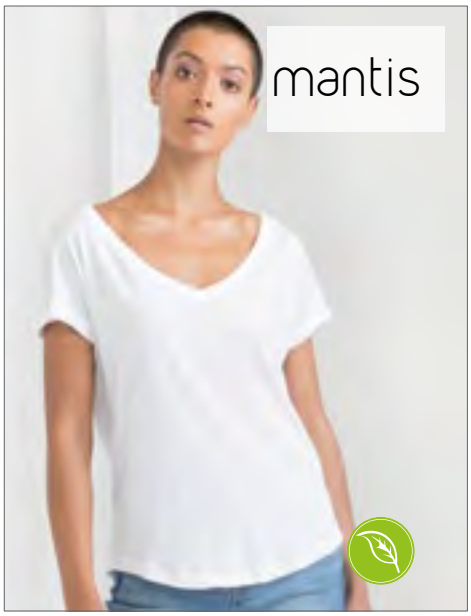

P147 |M147 **Women`s Loose Fit V Neck T**

100% Baumwolle (Heather Grey Melange: 85% Baumwolle / 15% Viskose)

S, M, L, XL

125 g/m² Mantis

BLACK | HEATHER GREY MELANGE | WHITE

Legerer Schnitt | Weiter und tiefer V-Ausschnitt | Geschwungener Bund | Schmale Halseinfassung | Abreißbares Etikett | OCS zertifiziert | 100% Biobaumwolle | OCS 100: Black, White; OCS Blended: Heather Grey Melange

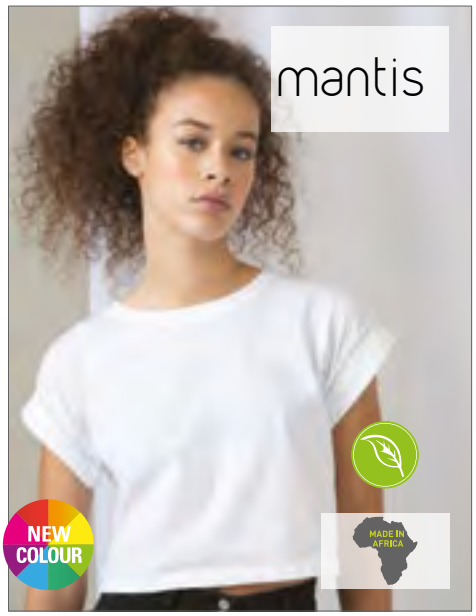

P96 |M96 **Women`s Crop Top T**

100% Baumwolle (Heather Grey Melange: 85% Baumwolle / 15% Polyester)

S, M, L, XL

130 g/m² Mantis

BLACK | HEATHER GREY MELANGE | WHITE

Organische, ringgesponnene, gekämmte Baumwolle | Lockeres, bauchfreies Rundhals T-Shirt | Fallende Schulterpartie mit aufgerollten Ärmeln | Doppelnaht am Saum | 1x1 Ripp-Kragen | Abreißbares Größenetikett | OCS 100: Black, White; OCS Blended: Heather Grey Melange



BY108 |BY108 **Ladies Batwing Tee**

100% Baumwolle

XS, S, M, L, XL, XXL, 3XL, 4XL, 5XL

120 g/m² Build Your Brand

BLACK

Großer U-Boot-Ausschnitt | Kurze Ärmel | Breiter Saum



L01702 |01702 **Maui Tee-Shirt**

100% Polyester

S/M (1), L/XL (2), XXL/3XL (3)

130 g/m² SOL´S

BLACK | CARIBBEAN BLUE | NEON CORAL | NEON GREEN
NEON YELLOW | WHITE

Abgerundeter Saum hinten | Für Sublimation geeignet



L01703 |01703 **Maeva Tee-Shirt**

100% Polyester

XS/S (0), M/L (1), XL/XXL (2)

130 g/m² SOL´S

BLACK | CARIBBEAN BLUE | NEON CORAL | NEON GREEN
NEON YELLOW | WHITE

Leichtes Kurzarm-Crop-Top |Tiefer, runder Ausschnitt | Für Sublimation geeignet



BY036 |BY036 **Ladies` Long Slub Tee**

100% Baumwolle

XS, S, M, L, XL, XXL, 3XL, 4XL, 5XL

140 g/m² Build Your Brand

BLACK | WHITE

Slub Jersey | Neutrales Größenlabel ohne Branding | Hinten extra lang geschnitten | Modisch abgerundeter Saum



BY124 |BY124 **Ladies Laces Tee**

100% Baumwolle

XS, S, M, L, XL, XXL, 3XL, 4XL, 5XL

150 g/m² Build Your Brand

BLACK | WHITE

Urbaner Schnitt | Strapazierfähige Spitzenapplikation an Ärmeln und Saum

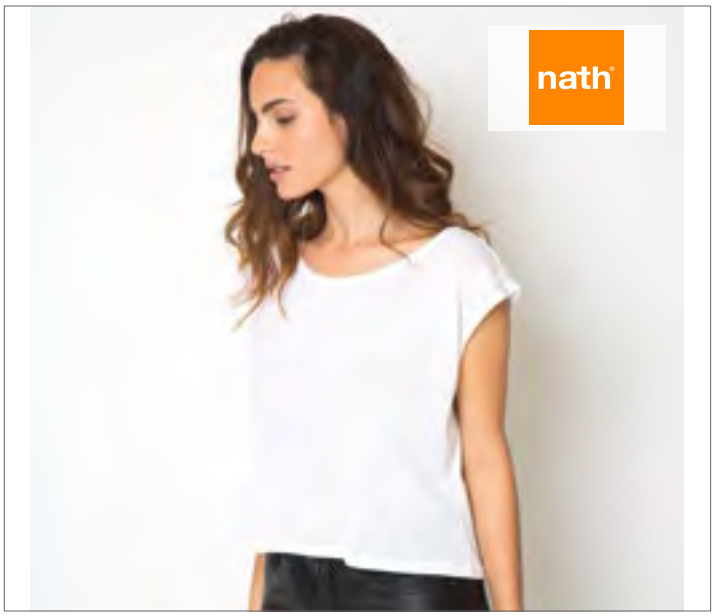

NH282 |LAX **Woman Lax Shirt**

100% Polyester

XS, S, M, L

140 g/m² Nath

FUCHSIA FLUOR | SUBLI WHITE | YELLOW FLUOR

Cotton Touch | Lockerer, bequemer Schnitt | Weite Hals- und Ärmelausschnitte | Dekorative Öffnungen am Rückenteil | Doppelnähte an Nacken, Saum und Ärmeln



NH287 |SOUL **Soul Round Neck Short Sleeves T-Shirt**

100% Polyester

S, M, L, XL

140 g/m² Nath

JET BLACK | SUBLI WHITE

100 % Polyester-Raupengarn | Kurze Ärmel | Rundhalsausschnitt | Besonders weiches Material



S9430 |ST9430 **Shawn Henley T-Shirt**

100% Baumwolle

S, M, L, XL, XXL

140 g/m² Stedman®

BLACK OPAL | SLATE GREY (SOLID) | WHITE

Ringspinn-Baumwolle aus Slub-Garn | Single-Jersey | Breite Knopfleiste | Ripp-Kragen | Vordere Passe | Zickzack-Stiche an Nähten | Drei Metallknöpfe (nickelfrei) | Nackenband | Seitennähte | Kleines Größenetikett im Nacken | Pflegeetikett in der Seitennaht | Waschbar bei 40 °C | Ethisch verantwortungsvoll produziert gemäß BSCI-Richtlinien



S9530 |ST9530 **Sharon Henley T-Shirt for women**

100% Baumwolle

S, M, L, XL

140 g/m² Stedman®

BLACK OPAL | WHITE

100% ringgesponnene Baumwolle | Slub Garn | Single-Jersey | Zickzack-Stiche an Nähten | Ripp-Kragen | Drei Metallknöpfe (nickelfrei) | Moderne, schmale Knopfleiste | Nackenband | Seitennähte | Kleines Größenetikett im Nacken | Pflegeetikett in der Seitennaht | Ethisch verantwortungsvoll produziert gemäß BSCI-Richtlinien



S9850 |ST9850 **David Oversized Crew Neck**

65% Polyester / 35% Viskose

S, M, L, XL, XXL

140 g/m² Stedman®

VINTAGE BLUE | VINTAGE BROWN | VINTAGE GREY | VINTAGE ROSE

Meliertes Single-Jersey | Kragen mit offener Kante und schmalem aufgenähtem Band | Lässiger Halsausschnitt | Weiches, leichtes und umschmeichelndes Material mit Viskose | Kleines Größenetikett und Pflegeetikett in der Seitennaht | Seitennähte | Oversized Fashion Fit | Ethisch verantwortungsvoll produziert gemäß BSCI-Richtlinien



S9950 |ST9950 **Daisy Oversized Crew Neck for women**

65% Polyester / 35% Viskose

S, M, L, XL

140 g/m² Stedman®

VINTAGE BLUE | VINTAGE BROWN | VINTAGE GREY | VINTAGE ROSE

Meliertes Single-Jersey | Samtig-weiches Material mit offener Schnittkante und modisch weiter Passform | Weiter, moderner Halsausschnitt | Weiches, leichtes und umschmeichelndes Material mit Viskose | Kragen mit offener Kante und schmalem aufgenähtem Band | Kleines Größenetikett und Pflegeetikett in der Seitennaht | Seitennähte | Oversized Fashion Fit | Ethisch verantwortungsvoll produziert gemäß BSCI-Richtlinien



SF213 |SK213 **Women`s Slounge T Shirt Top**

100% Baumwolle

S, M, L, XL

140 g/m² SF Women

BLACK | WHITE

Weiter Halsausschnitt mit hängenden Schultern | Lang geschnittenes Kleidungsstück | Zugband auf der linken Seite | Doppelnaht am Saum



SF233 |SK233 **Women`s Drop Tail T**

60% Baumwolle / 40% Polyester (Heather Grey: 85% Baumwolle / 15% Viskose)

XS, S, M, L, XL, XXL

140 g/m² SF Women

BLACK | HEATHER GREY | WHITE

Single-Jersey | Kurzärmeliges Damenshirt mit Raglan-Ärmeln | Fallendes Rückenteil und Öffnungen an den Schultern | Entfernbares Skinnifit-Label | Doppelnähte an Nacken, Saum und Ärmeln



SF237 |SK237 **Women`s Cropped Boxy T**

60% Baumwolle / 40% Polyester

XXS, XS, S, M, L, XL

140 g/m² SF Women

BLACK | WHITE

Heraustrennbares Etikett | Kurz geschnittenes T-Shirt mit übergroßer, kastiger Passform | Gerippter Stretch-Halsausschnitt | Doppelnaht

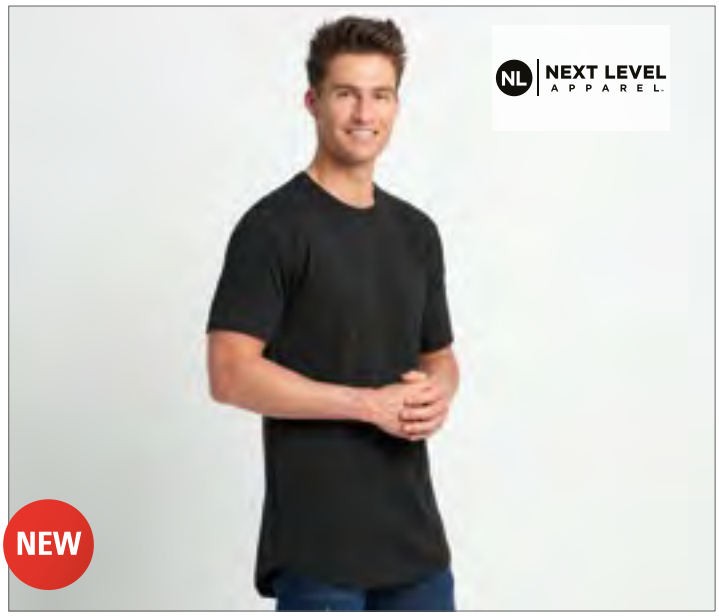

NX3602 |3602 **Men`s Cotton Long Body Crew**

100% Baumwolle (Heather Grey: 90% Baumwolle / 10% Polyester)

S, M, L, XL, XXL

145 g/m² Next Level Apparel

BLACK | HEATHER GREY | WHITE

Feine Jerseyware | 100 % gekämmte, ringgesponnene Baumwolle (Heather Grey: 90 % Baumwolle/10 % Polyester) | Rundhalsausschnitt | Eingesetzter Feinrippkragen | Heraustrennbares Etikett

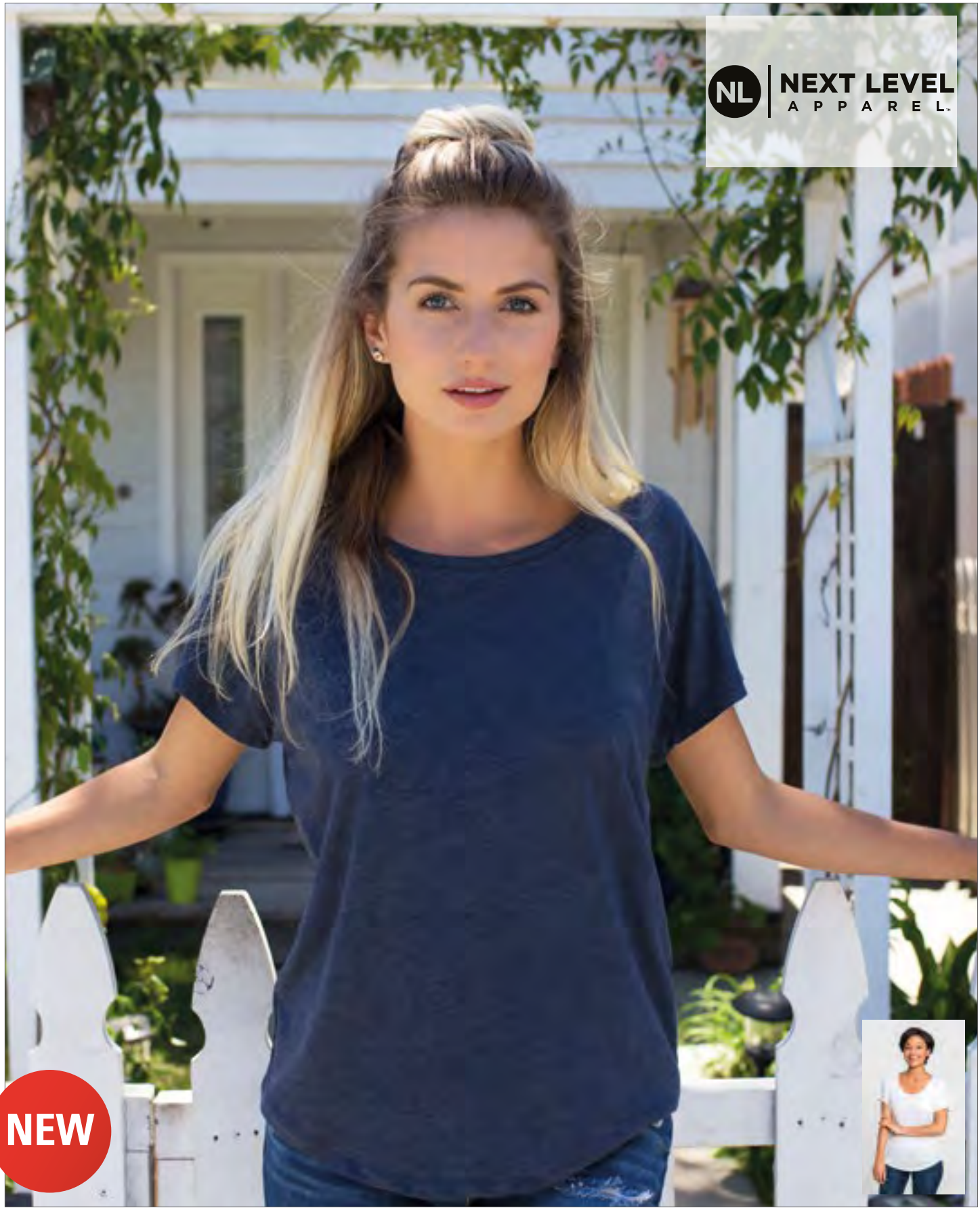

NX6760 |6760 **Ladies` Tri-Blend Dolman-T-Shirt**

50% Polyester / 25% Baumwolle / 25% Viskose

XS, S, M, L, XL, XXL, 3XL

145 g/m²

Next Level Apparel

HEATHER WHITE (TRI-BLEND) | INDIGO (TRI-BLEND) | MILITARY GREEN (TRI-BLEND) | PREMIUM HEATHER (TRI-BLEND) | PURPLE RUSH (TRI-BLEND) | VINTAGE BLACK (TRI-BLEND) | VINTAGE NAVY (TRI-BLEND) | VINTAGE PURPLE (TRI-BLEND) | VINTAGE RED (TRI-BLEND) | VINTAGE ROYAL (TRI-BLEND)

Triblend-Jersey | 50 % Polyester/25 % gekämmte, ringgesponnene Baumwolle/25 % Viskose | Weiter Ausschnitt | Eingesetzter Feinrippkragen aus Triblend-Gewebe mit Deckstich vorn | Satin-Etikett



L133 |01188 **Men`s Camo T-Shirt**

100% Baumwolle
S, M, L, XL, XXL
150 g/m²
SOL´S

BLUE CAMO | CAMO | GREY CAMO

Ringgesponnene, halbgekämmte Baumwolle | Kurzarm | Aus Einzelteilen genäht

L134 |01187 **Women`s Camo T-Shirt**

100% Baumwolle
S, M, L, XL, XXL
150 g/m²
SOL´S

BLUE CAMO | CAMO | GREY CAMO

Ringgesponnene, halbgekämmte Baumwolle | Kurzarm | Aus Einzelteilen genäht

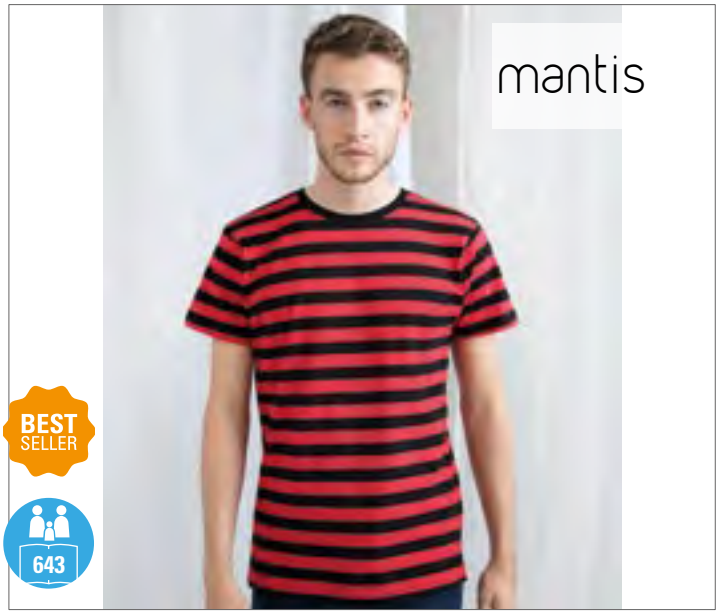

P109S |M109S **Men`s Stripy T**

100% Baumwolle
S, M, L, XL
150 g/m² Mantis

BLACK/RED | BLACK/WHITE | CLASSIC BLUE/WHITE | NAVY/WHITE

100% ringgesponnene, gekämmte Baumwolle | Single-Jersey, der sich wunderbar zum Bedrucken eignet | Schmaler Ripp-Kragen | Neutrales Größenetikett im Nacken | Garngefärbtes Streifen-Shirt | Streifenbreite: 2 cm | Verstärktes Nackenband

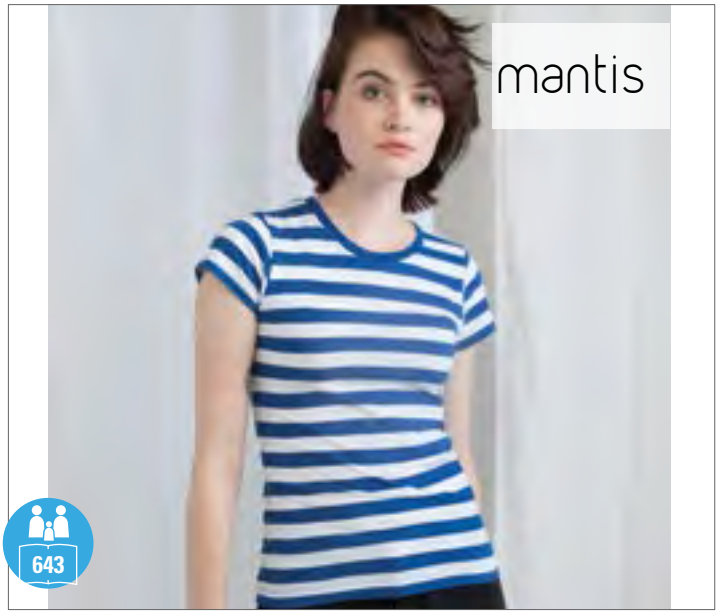

P110S |M110S **Women`s Stripy T**

100% Baumwolle
S, M, L, XL
150 g/m² Mantis

BLACK/RED | BLACK/WHITE | CLASSIC BLUE/WHITE | NAVY/WHITE

100% ringgesponnene, gekämmte Baumwolle | Single-Jersey, der sich wunderbar zum Bedrucken eignet | Schmaler Ripp-Kragen | Neutrales Größenetikett im Nacken | Zwei Zentimeter garngefärbte Streifen | Verstärktes Nackenband | Flügelärmel

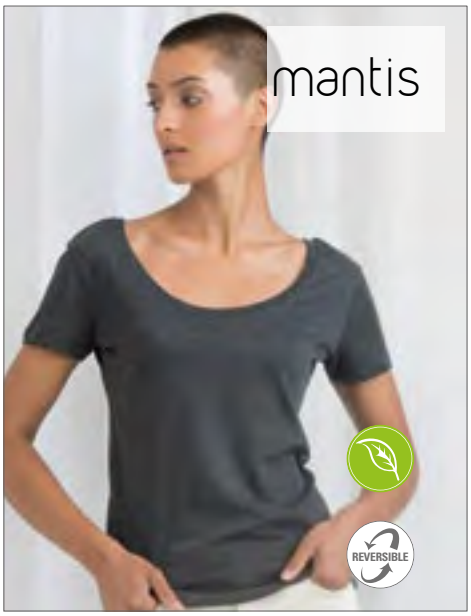

P119 |M119 **Women`s Scoop Back V (2 ways to wear)**

100% Baumwolle (Charcoal Grey Melange: 60% Baumwolle / 40% Polyester)
S, M, L, XL
150 g/m² Mantis

BLACK | CHARCOAL GREY MELANGE | WHITE

Organische Baumwolle, Single-Jersey | V-Ausschnitt vorn und U-Ausschnitt hinten (kann auch gewendet werden) | Schmaler Ripp am Hals | Abreissbares Etikett | OCS 100: Black, White; OCS Blended: Charcoal Grey Melange

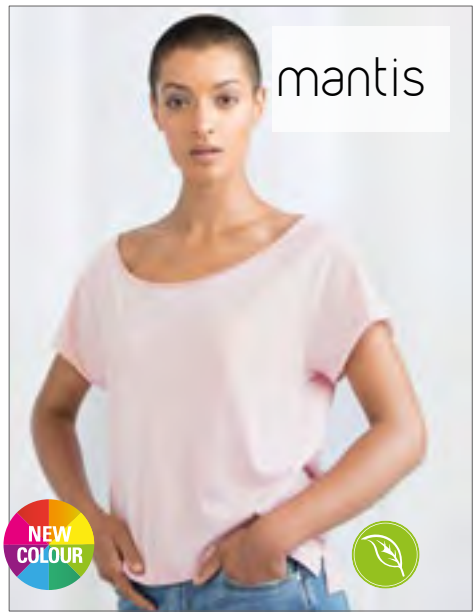

P129 |M129 **Flash Dance T**

100% Baumwolle
S, M, L, XL
150 g/m² Mantis

BLACK | SOFT PINK | WHITE

Legerer Schnitt | Ungesäumter Halsausschnitt | Weiter, schulterfreier Ausschnitt | Kurze, ungesäumte Ärmel | Raglan-Ärmel | Seitenschlitze | Abreißbares Etikett | OCS zertifiziert | Biobaumwolle

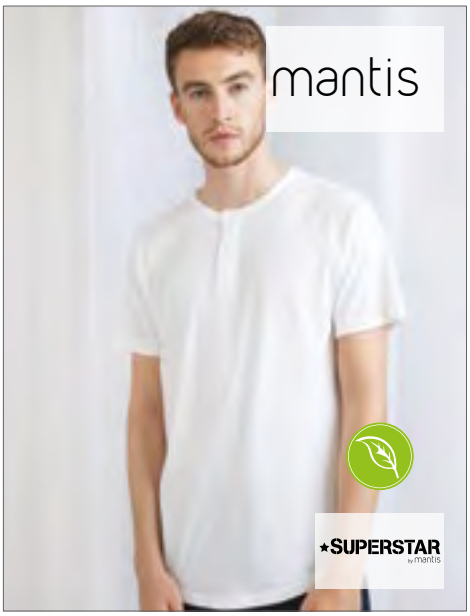

P177 |M177 **Superstar Henley T**

100% Baumwolle (Charcoal Grey Melange: 60% Baumwolle / 40% Polyester)
S, M, L, XL
150 g/m² Mantis

BLACK | CHARCOAL GREY MELANGE | WHITE

Geschwungener Saum | Rundhalsausschnitt mit drei Knöpfen | Raglan-Ärmel | Weicher Peach Finish-Stoff | Einfassung am Hals | Doppelnaht an Ärmelenden | Abreissbares Etikett | Bio-Baumwolle | OCS 100: Black, White; OCS Blended: Charcoal Grey Melange



A6750ID |6750ID **Adult Tri-Blend ID Tee**

50% Polyester / 25% Baumwolle / 25% Viskose

XS, S, M, L, XL, XXL

159 g/m² Anvil

ID MAROON | ID ORION | ID SILVER

Hohe Maschendichte für eine glattere Druckfläche | Feuchtigkeitstransportierende Eigenschaften | Halbtailliert | Mit Seitennähten | Band von Schulter zu Schulter und 1,5 cm breit gesäumter Kragen | Vorderer Halsausschnitt einfach abgesteppt | Heraustrennbares Etikett



A675VIDL |675VIDL **Women`s Tri-Blend V-Neck ID Tee**

50% Polyester / 25% Baumwolle / 25% Viskose

XS, S, M, L, XL, XXL

159 g/m² Anvil

ID MAROON | ID ORION | ID SILVER

Hohe Maschendichte für eine glattere Druckfläche | Feuchtigkeitstransportierende Eigenschaften | Halbtailliert mit Seitennaht und Dekoband | V-Ausschnitt mit 1,3 cm breitem Ripp-Kragen | Vorderer Halsausschnitt einfach abgesteppt | Fledermausärmel und abgerundeter Saum mit Doppelnaht | Heraustrennbares Etikett

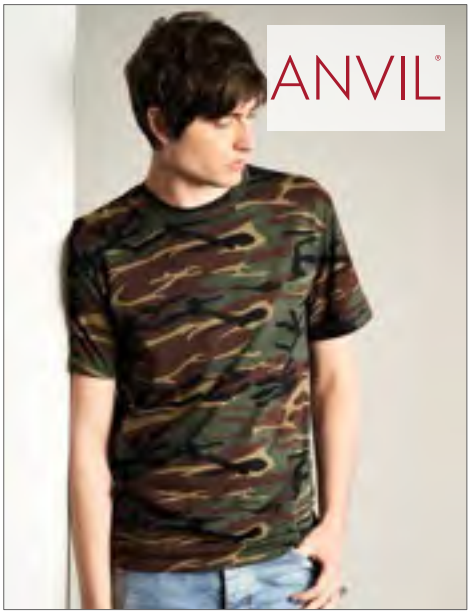

A939 |939 **Camouflage Tee**

100% Baumwolle

S, M, L, XL, XXL

170 g/m² Anvil

CAMOUFLAGE SAND | GREEN CAMOUFLAGE

Ringgesponnene Baumwolle | Doppelnähte an Hals, Ärmeln und Saum | Pre-shrunk (vorgewaschen) | Seitennähte und durchgehendes Schulterband | TearAway-Label



Z168M |R-168M-0 **Men`s Henley HD T**

65% Polyester / 35% Baumwolle

XS, S, M, L, XL, XXL, 3XL

White 155 g/m², Coloured 160 g/m² Russell

BLACK | BRIGHT NAVY MARL | GREY MARL | MAROON MARL | WHITE

65% Polyester / 35% gekämmte, ringgesponnene Baumwolle | Zeitgemäße, schmale Passform | Knöpfe mit modischem Farbkontrast | Kontrast-Nackenband mit Ziernaht und Innenblende Untertritt in Denim-Optik | Seitennähte für optimale Passform | Entfernbares Haftetikett im Nackenbereich | Dekorative Overlock-Nähte an Schultern und Armlöchern



NH350 |TOKIO **Men`s Tokio Shirt**

100% Baumwolle

S, M, L, XL, XXL

140 g/m² Nath

BLACK | BLACK/GREY MELANGE | WHITE

Modisches T-Shirt mit V-Ausschnitt | Körperbetonter Schnitt | Flammgarn | Raglan-Ärmel mit feiner kontrastfarbener Doppelnaht | Angesetzter breiter Kragen, Armbund und Saum in Kontrastfarbe | Seitennähte



JT006 |JT006 **Girlie Tri-Blend Cropped T**

50% Polyester / 25% Viskose / 25% Baumwolle (Heather Black: 40% Viskose / 40% Baumwolle / 20% Polyester)

XS, S, M, L, XL

160 g/m² Just Ts

HEATHER BLACK | HEATHER GREY | SOLID BLACK | SOLID WHITE

Kurzer mädchenhafter Schnitt | Kurze Ärmel | Triblend-Gewebe für mehr Stil und Komfort | Oberfläche ideal für Drucke oder Verzierungen | Gerippter Rundhalsausschnitt mit Band im Nacken | Doppelnähte an Ärmeln und unterem Saum | Neutrales Größenlabel zum einfachen Umlabeln | Produktion mit Worldwide Responsible Accredited Production (WRAP)-Zertifizierung



JT008 |JT008 **Westcoast Longline T**

50% Polyester / 25% Viskose / 25% Baumwolle

S, M, L, XL, XXL

160 g/m² Just Ts

SOLID BLACK | SOLID WHITE

Moderner, langer Schnitt | Gerippter Rundhalsausschnitt mit Band im Nacken | Eingesetzter Ärmel | Triblend-Gewebe für mehr Stil und Komfort | Oberfläche ideal für Drucke oder Verzierungen | Neutrales Größenlabel zum einfachen Umlabeln | Doppelnaht am Saum | Produktion mit Worldwide Responsible Accredited Production (WRAP)-Zertifizierung



RY6559 |CA6559 **Agnese T-Shirt**

94% Baumwolle / 6% Elasthan

S, M, L, XL

180 g/m² Roly

BLACK | WHITE

Single Jersey | Kurze Ärmel | Eingefasster Rundhalsausschnitt | Rückenausschnitt gekreuzt | Herausreißbares Label



AM402 |TF402W **Unisex French Terry Garment Dyed T-Shirt**

80% Baumwolle / 20% Polyester

XS, S, M, L, XL

295 g/m² American Apparel

FADED BLACK | FADED INK | FADED LIEUTENANT

Roh konfektioniert | Halsausschnitt und Ärmelbündchen einfach abgesteppt | Kurze Ärmel | Elastan-Ärmelbündchen einfach gerippt | Ärmel- und unterer Saum mit Doppelnaht | 7,6 cm lange Seitenschlitze | Langes, schmales Etikett aus doppeltem Satin



BY053 |BY053 **Ladies` Acid Washed Extended Shoulder Tee**

100% Baumwolle

XS, S, M, L, XL

170 g/m²

Build Your Brand

BERRY BLACK | DARKGREY WHITE | GREY BLACK | INDIGO WHITE | TEAL BLACK

Neutrales Größenlabel ohne Branding | Für Nackendruck geeignet | Überschnittene Schulter | Weiter Halsausschnitt | Rippbündchen am Halsausschnitt | Umgeschlagene Ärmelabschlüsse | Doppelnähte am Saum | Weit geschnitten



BY054 |BY054 **Ladies` Acid Washed Cropped Tee**

100% Baumwolle

XS, S, M, L, XL

170 g/m²

Build Your Brand

BERRY BLACK | DARKGREY WHITE | GREY BLACK | INDIGO WHITE | TEAL BLACK

Neutrales Größenlabel ohne Branding | Für Nackendruck geeignet | Überschnittene Schulter | Nackenband | Rippbündchen am Halsausschnitt | Doppelnähte am Saum | Normal geschnitten



BY070 |BY070 **Acid Washed Tee**

100% Baumwolle

S, M, L, XL, XXL

170 g/m²

Build Your Brand

BERRY BLACK | DARKGREY WHITE | GREY BLACK | INDIGO WHITE | TEAL BLACK

Neutrales Größenlabel ohne Branding | Für Nackendruck geeignet | Set-In Ärmel | Nackenband | Rippbündchen am Halsausschnitt | Doppelnähte am Saum | Normal geschnitten



BY042 |BY042 **Ladies` Cropped Tee**

95% Baumwolle / 5% Elasthan (Grey: 85% Baumwolle / 10% Viskose / 5% Elasthan)

XS, S, M, L, XL

180 g/m²

Build Your Brand

BLACK | GREY | WHITE

Single Jersey | Neutrales Größenlabel ohne Branding | Für Nackendruck geeignet | Kurz geschnitten | Modische Passform



L173 |01223 **Unisex Tank Top Jamaica**

100% Polyester

XS, S, M, L, XL, XXL

120 g/m² SOL´S

BLACK | NEON GREEN | NEON ORANGE | WHITE

Tiefe Armausschnitte | Aus Einzelteilen genäht | Geeignet für Sublimationsdruck

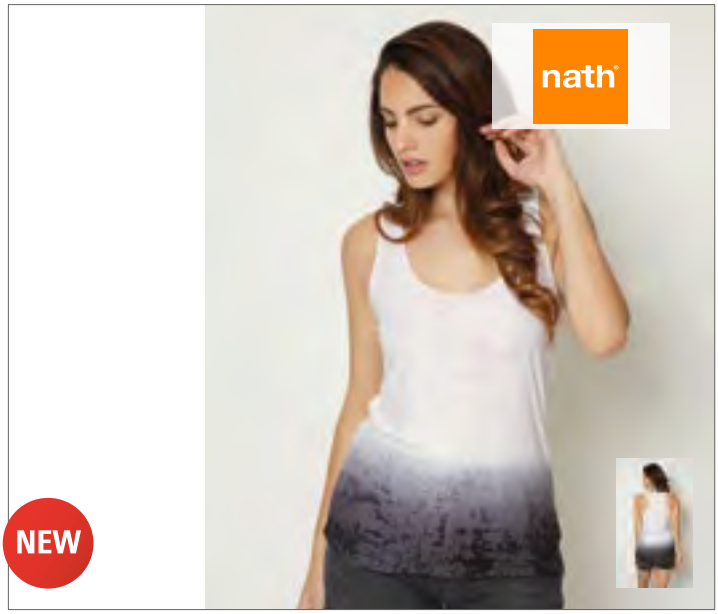

NH171 |PARADISE **Paradise Overlock Edge Tank Top**

65% Polyester / 35% Viskose

S, M, L, XL

110 g/m² Nath

WHITE/BLACK | WHITE/BUBBLEGUM | WHITE/LILAC

Tanktop mit Overlock-Kante | Farbabgestufte, sublimationsbedruckte Unterseite | Besonders weiches Material mit Ausbrennereffekt



BY020 |BY020 **Ladies` Loose Tank**

100% Baumwolle (Grey: 90% Baumwolle / 10% Viskose, Charcoal: 60% Baumwolle / 40% Polyester)

XS, S, M, L, XL

110 g/m² Build Your Brand

BLACK | CHARCOAL (HEATHER) | HEATHER GREY | WHITE

Leichter Single-Jersey | Neutrales Größenlabel ohne Branding, für Nackendruck geeignet | Tiefer, paspelierter Armausschnitt | Paspelierter, weiter Rundhalsausschnitt | Doppelnähte am Saum | Lang geschnitten



AM465 |RSATR465W **Unisex Tri-Blend Muscle Tank**

50% Polyester / 25% Baumwolle / 25% Viskose

XS, S, M, L, XL

136 g/m² American Apparel

ATHLETIC GREY | TRI-BLACK

1,6 cm breit gesäumter Kragen | Gesäumte Armlöcher | Unterer Saum mit 2,5 cm breiter Doppelnaht | Langes, schmales Etikett aus doppeltem Satin



BL8802 |8802 **Women`s Flowy Side Slit Tank**

65% Polyester / 35% Viskose

S, M, L, XL

125 g/m² Bella

ATHLETIC HEATHER | BLACK | DARK GREY HEATHER | HEATHER NAVY
PEACH | WHITE

Seitennaht | lockere, weite Passform | U-Ausschnitt | Seitenschlitz

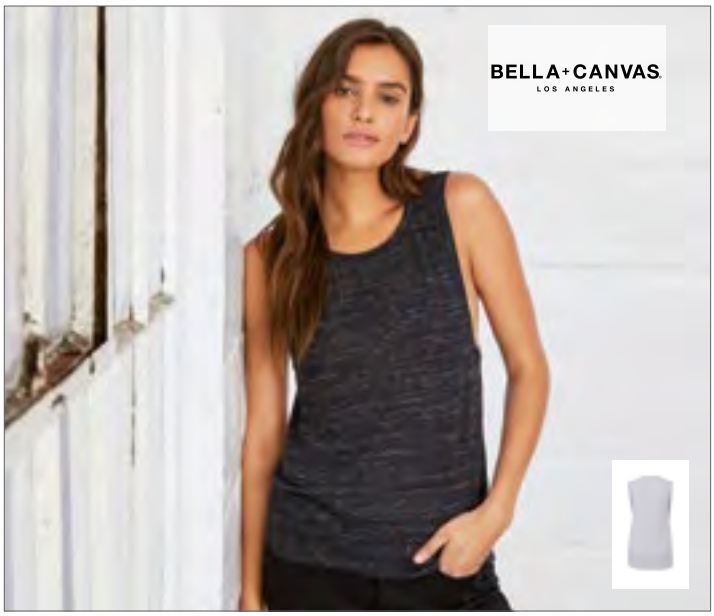

BL8803 |8803 **Women`s Flowy Scoop Muscle T-Shirt**

65% Polyester / 35% Viskose (Marble Black, Marble White: 91% Polyester / 9% Baumwolle)

S, M, L, XL

125 g/m² Bella

BLACK | MARBLE BLACK (HEATHER) | MARBLE WHITE (HEATHER) | MINT
WHITE

Tief ausgeschnittener Ärmelansatz | Seitennähte | Abgerundeter Saum | Leichter, lässiger Schnitt



BL8805 |8805 **Flowy V-Neck Tank Top**

65% Polyester / 35% Viskose (Marble Blue, Marble Red: 91% Polyester / 9% Baumwolle)

S, M, L, XL

125 g/m² Bella

BLACK | DARK GREY HEATHER | MARBLE BLUE (HEATHER) | MARBLE RED (HEATHER)
MINT | WHITE

Gerollter Bund | Seitennähte | Lockerer, bequemer Schnitt

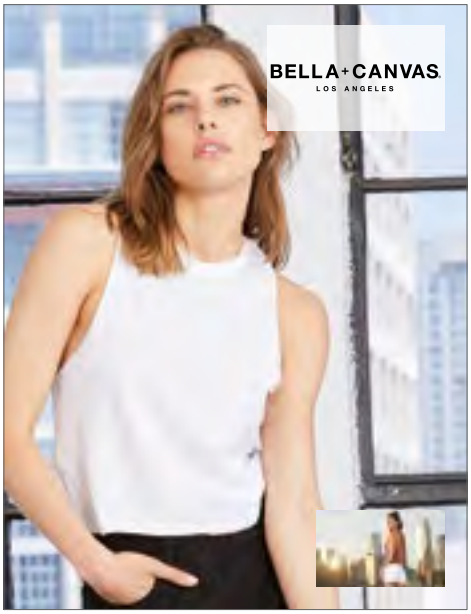

BL6682 |6682 **Women`s Racerback Cropped Tank**

52% Baumwolle / 48% Polyester

S, M, L, XL

125 g/m² Bella

HEATHER MAUVE | HEATHER OLIVE | SOLID BLACK BLEND | SOLID WHITE BLEND

52% gekämmte und ringgesponnene Baumwolle/48% Polyester | Unversäubertes Armloch | Racerback | Kurz geschnitten



BL8809 |8809 **Women`s Flowy High Neck Tank**

65% Polyester / 35% Viskose

S, M, L, XL

125 g/m² Bella

BLACK | DARK GREY HEATHER | HEATHER STONE | MAUVE | PEACH | WHITE

Kastiger Schnitt | Hochgeschlossen | Rückennaht | Legere, locker fallende Passform

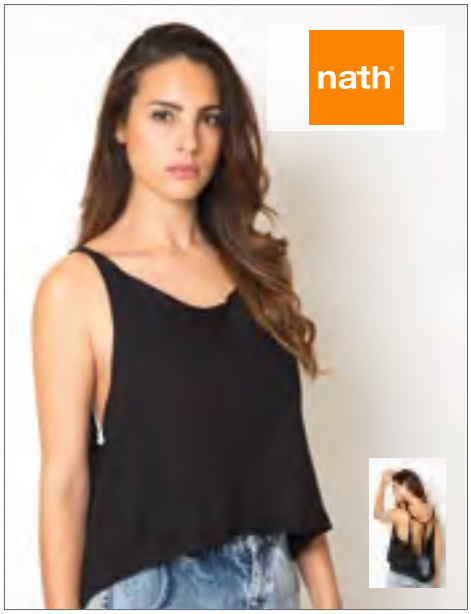

NH281 |SHAKI **Woman Shaki Top**

100% Polyester (Black, White: 100% Baumwolle)

XS, S, M

140 g/m² Nath

BLACK | FUCHSIA FLUOR | WHITE | YELLOW FLUOR

Farben aus Polyester mit Cotton Touch | Lockerer, bequemer Schnitt | Extra weit geschnittene Hals- und Ärmelausschnitte | Zwei eingesetzte Bänder zum Zubinden | Rückenfrei | Kurz geschnitten

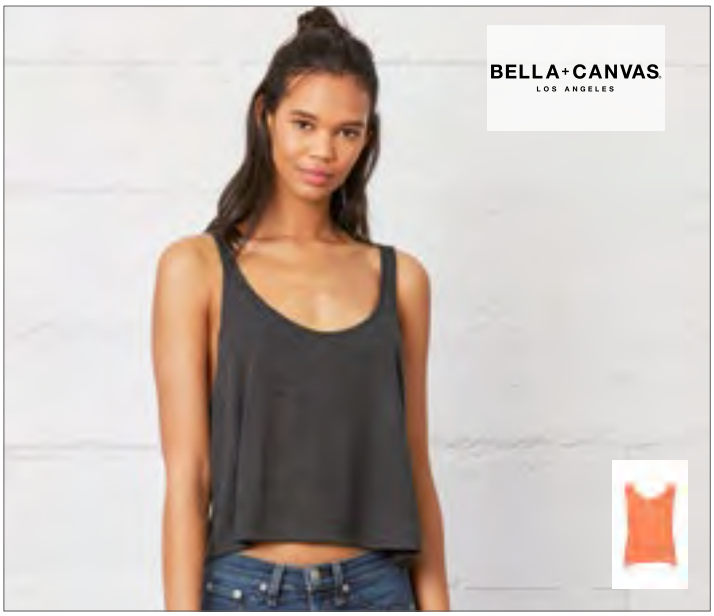

BL8880 |8880 **Flowy Boxy Tank Top**

65% Polyester / 35% Viskose

S, M, L/XL

125 g/m² Bella

BLACK | CORAL | DARK GREY HEATHER | NEON PINK | NEON YELLOW | RED | TRUE ROYAL | WHITE

Seitennähte | Gekürzte Körperlänge | Lockerer, bequemer Schnitt



NH283 |BEAUTY **Women Beauty Shirt**

100% Polyester (Black, White : 100% Baumwolle)

XS, S, M, L

140 g/m² Nath

BLACK | FUCHSIA FLUOR | WHITE | YELLOW FLUOR

Farben aus Polyester mit Cotton Touch | Weit ausgeschnittene Kragen- und Armausschnitte | Dekoratives Rückenteil in Spitzenoptik | Doppelnähte an Nacken, Saum und Ärmeln | Medium Fit



NH288 |MARION **Marion Extra Soft Fabric Tank Top**

100% Polyester
S, M, L, XL
140 g/m² Nath

JET BLACK | SUBLI WHITE

100 % Polyester-Raupengarn | Besonders weiches Material |Tanktop mit Schulter- und Ausschnittdetail aus atmungsaktivem Stoff



S9960 |ST9960 **Daisy Top - Sleeveless for women**

65% Polyester / 35% Viskose
S, M, L, XL
140 g/m² Stedman®

VINTAGE BLUE | VINTAGE BROWN | VINTAGE GREY | VINTAGE ROSE

Meliertes Single-Jersey | Weiches, leichtes und umschmeichelndes Material mit Viskose | Weiter, moderner Halsausschnitt | Ringerrücken | Eingefasste Armöffnungen | Kragen mit offener Kante und schmalem, aufgenähtem Band | Kleines Größenetikett und Pflegeetikett in der Seitennaht | Seitennähte | Regular Fit | Ethisch verantwortungsvoll produziert gemäß BSCI-Richtlinien



SF232 |SK232 **Women`s High Neck Slash Armhole Vest**

60% Baumwolle / 40% Polyester (Heather Grey: 85% Baumwolle / 15% Viskose)
XS, S, M, L, XL, XXL
140 g/m² SF Women

BLACK | HEATHER GREY | WHITE

Rundhalsausschnitt mit grob gearbeiteten Armlöchern | Doppelnähte am Saum | Entfernbares SF (Skinnifit)-Label



SFM232 |SF232 **Men`s High Neck Slash Armhole Vest**

60% Baumwolle / 40% Polyester (Heather Grey: 85% Baumwolle / 15% Viskose)
XS, S, M, L, XL, XXL
140 g/m² SF Men

BLACK | HEATHER GREY | WHITE

Entfernbares SF (Skinnifit) Label | Ripp-Rundhalsausschnitt | Armloch und Saum mit offen verarbeiteten Schnittkanten | Entspricht Damen Vest SF232 mit Stehkragen und geschnittenem Armloch

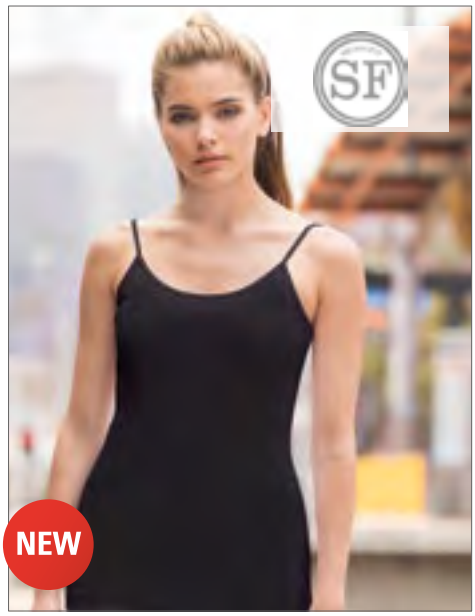

SF126 |SK126 **Women`s Feel Good Stretch Spaghetti Vest**

96% Baumwolle / 4% Elasthan
XS, S, M, L, XL
165 g/m² SF Women

BLACK

Heraustrennbares Etikett | Spaghettiträger-Hemd mit verstellbaren Trägern | Angenehmes Stretch-Gewebe | Enzym-Waschung für einmalig weichen Griff | Moderne, lange, schmale Passform | Ausschnitt und Armlöcher eingefasst | Doppelnaht am Saum



RY6626 |CA6626 **Martinica Woman T-Shirt**

100% Baumwolle

S, M, L, XL, XXL

155 g/m² Roly

BLACK | DARK MALLOW | IRISH GREEN | OCEAN BLUE
ORANGE | RED | ROSETTE | WHITE

Single-Jersey | Tailliert mit tiefem, eingefassten V-Ausschnitt in feinem Ripp-Strick | Flügelärmel | Seitennähte | Herausreißbares Label

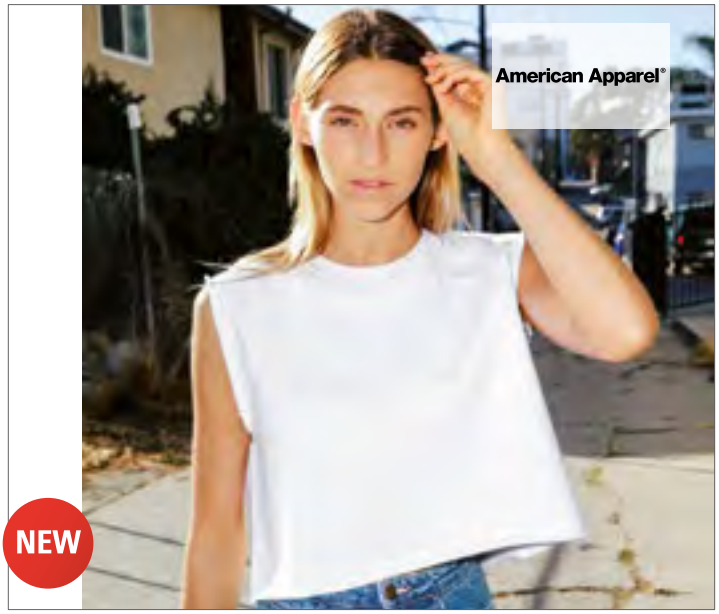

AM3370 |HVT3370W **Women`s Heavy Terry Dance Top**

71% Baumwolle / 29% Polyester

XS/S, M/L

498 g/m² American Apparel

WHITE | ZINC

Kragen 1,9 cm breit abgesteppt | Kurzer Schnitt | Raglan-Ärmel | Armlöcher und Saum unversäubert | Langes, schmales Etikett aus doppeltem Satin



BY035 |BY035 **Ladies` Back Cut Tee**

100% Baumwolle

XS, S, M, L, XL

140 g/m² Build Your Brand

BLACK | WHITE

Single-Jersey | Neutrales Größenlabel ohne Branding | Für Nackendruck geeignet | Offener Rücken | Modischer Look



BY018 |BY018 **Ladies` Hot Jumpsuit**

95% Baumwolle / 5% Elasthan

XS, S, M, L, XL

180 g/m² Build Your Brand

BLACK

Stretch-Jersey | Neutrales Größenlabel ohne Branding | Paspelierte, seitliche Einschubtaschen | Paspelierte Beinöffnung | Gummizugbund an Taille und oberer Saum | Taille mit flachem Kordelzug



BY038 |BY038 **Ladies` Neckholder Shirt**

95% Baumwolle / 5% Elasthan

XS, S, M, L, XL

180 g/m² Build Your Brand

BLACK | WHITE

Stretch-Jersey | Neutrales Größenlabel ohne Branding | Modisch abgerundeter Saum | Zwei Träger zum Schnüren | Tailliert geschnitten



L01701 |01701 **Cocktail Dress**

100% Polyester

XS/S (0), M/L (1), XL/XXL (2)

130 g/m² SOL´S

BLACK | CARIBBEAN BLUE | NEON CORAL | NEON GREEN | NEON YELLOW | WHITE

Leichtes Kleid mit tiefem Rundausschnitt |Tiefe Armausschnitte | Gerader Schnitt | Abgerundeter Saum | Seitennähte | Für Sublimation geeignet

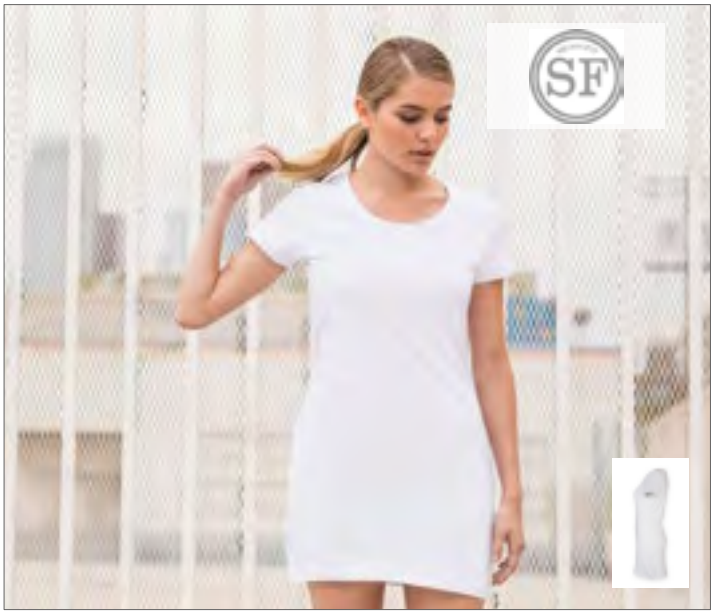

SF257 |SK257 **Women`s T-Shirt Dress**

100% Baumwolle

S, M, L, XL

180 g/m² SF Women

BLACK | WHITE

Single-Jersey | Rundhals-Ausschnitt | Cap-Sleeve-Ärmel | Tailliert



SF104 |SK104 **Women`s Stretch Vest Dress**

96% Baumwolle / 4% Elasthan

S, M, L, XL

190 g/m² SF Women

BLACK | WHITE

Weiter Schulterausschnitt | Extra lang geschnitten | Kleidähnliche Optik | Stretch-Material für optimalen Sitz

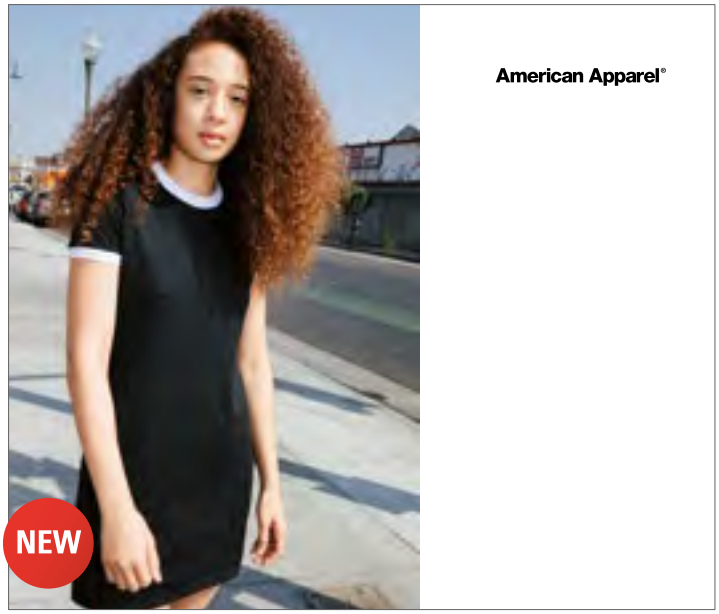

AM3274 |RSABB3274W **Women`s Poly-Cotton Ringer T-Shirt Dress**

50% Baumwolle / 50% Polyester

XS, S, M, L, XL

125 g/m² American Apparel

BLACK/WHITE | HEATHER GREY/WHITE | RED/NAVY

Konturierte Silhouette | 1,9 cm breit gerippter Kontrastbesatz an Halsausschnitt und Ärmeln | Langes, schmales Etikett aus doppeltem Satin



BY101 |BY101 **Ladies Turtle Extended Shoulder Dress**

100% Baumwolle (Heather Grey: 90% Baumwolle / 10% Viskose)

XS, S, M, L, XL, XXL, 3XL, 4XL, 5XL

200 g/m² Build Your Brand

BLACK | BLUE MINT | HEATHER GREY | WHITE

Mix aus T-Shirt und Kleid | Baumwollgewebe | Überschnittene Schultern | Mini-Stehkragen |Turn-up-Sleeves



BL8812 |8812 **Women`s Flowy V-Neck Dress**

65% Polyester / 35% Viskose

S, M, L, XL

125 g/m² Bella

BLACK | DARK GREY HEATHER

Schmal geschnittene Taille | Hinten länger geschnitten | Seitennähte | Leichter, lässiger Schnitt



P116 |M116 **Curved Vest Dress**

100% Baumwolle

S, M, L, XL

150 g/m² Mantis

BLACK | WHITE

Organische Baumwolle | Single-Jersey | Breite Träger | U-Ausschnitt vorn und hinten | Eingefasst an Hals- und Armausschnitt | Abreissbares Etikett



BY107 |BY107 **Ladies Batwing Longsleeve**

100% Baumwolle
XS, S, M, L, XL, XXL, 3XL, 4XL, 5XL
120 g/m² Build Your Brand

BLACK

Lockerer Fit | Großer Ausschnitt | Lange Ärmel | Breiter Saum



AM436 |RSATR436W **Unisex Tri-Blend Longsleeve Hoodie**

50% Polyester / 25% Baumwolle / 25% Viskose (Tri-Lieutenant: 50% Polyester / 37% Baumwolle / 13% Viskose)
XS, S, M, L, XL
136 g/m² American Apparel

ATHLETIC BLUE | ATHLETIC GREY | TRI-BLACK | TRI-INDIGO | TRI-LIEUTENANT

Kapuze mit Kordelzug aus dem gleichen Stoff | Einfach gerippte Bündchen | Unterer Saum mit Seitenschlitzen 2,5 cm breit doppelt abgesteppt | Seitenschlitze 1,9 cm | Langes, schmales Etikett aus doppeltem Satin



A34PVL |34PVL **Women`s Freedom Long Sleeve Tee**

65% Polyester / 35% Viskose
XS, S, M, L, XL, XXL
136 g/m² Anvil

BLACK | HEATHER GRAPHITE | WHITE

Hohe Maschendichte für eine glattere Druckfläche | Legere Passform mit Seitennaht und tailliertem Bund | Einfach abgesteppter U-Ausschnitt mit 1,3 cm breitem Rippkragen | Heraustrennbares Etikett | Ärmelbündchen aus dem gleichen Stoff wie Hauptstoff



BL8850 |8850 **Flowy Off The Shoulder T-Shirt**

65% Polyester / 35% Viskose (Marble Blue: 91% Polyester / 9% Baumwolle)
S, M, L, XL
125 g/m² Bella

BLACK | DARK GREY HEATHER | MARBLE BLUE (HEATHER) | NEON PINK | NEON YELLOW | PEBBLE BROWN | WHITE

Ärmelbündchen und Bund gerippt | Mittelnaht am Rücken | Fledermausärmel | Seitennähte | Lockerer, bequemer Schnitt



BL8852 |8852 **Flowy Long Sleeve T-Shirt**

65% Polyester / 35% Viskose
S, M, L, XL
125 g/m² Bella

BLACK | DARK GREY HEATHER | WHITE

Ärmel aus 2x1 Poly-Viskose | Abgerundeter Bund | Fallender Schulteransatz | Seitennähte | Lockerer, bequemer Schnitt

mantis



P118 |M118 **Women`s Loose Fit Hooded T**

100% Baumwolle (Heather Grey: 85% Baumwolle / 15% Viskose)

S, M, L, XL

125 g/m² Mantis

BLACK | BRIGHT PINK | HEATHER GREY MELANGE | WHITE

Single-Jersey | Shirtstoff-Kordel an Saum und Kapuze | Lange Ärmel mit Bündchen | Legere Passform | 3-teilige Kapuze | Abreissbares Etikett | Bright Pink: 100% Biobaumwolle

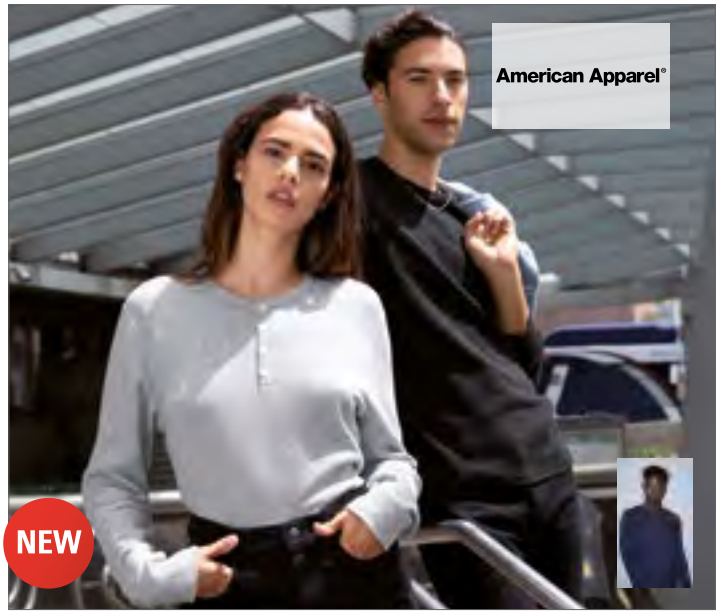

AM457 |T457W **Unisex Baby Thermal Long Sleeve Henley**

55% Baumwolle / 45% Polyester

XS, S, M, L, XL, XXL

180 g/m² American Apparel

BLACK | HEATHER GREY | NAVY | WHITE

1,6 cm breite Einfassung am Halsausschnitt | Gerippte Ärmelbündchen | Ärmelbündchen, Seitennaht, Ärmel und Armlöcher mit Flachnähten | Unterer Saum mit 2,5 cm breiter Doppelnaht | Langes, schmales Etikett aus doppeltem Satin



CV3150 |3150 **Jersey Long Sleeve Henley**

100% Baumwolle (Dark Grey Heather: 52% Baumwolle / 48% Polyester)

S, M, L, XL, XXL

145 g/m² Canvas

BLACK | DARK GREY HEATHER | NAVY | WHITE

Knopfleiste mit vier Knöpfen Ton-in-Ton | Langarm-Shirt | Gekämmte, ringgesponnene Baumwolle | Seitennähte



SF263 |SK263 **Women`s Slounge Top**

100% Viskose

XS, S, M, L, XL

170 g/m² SF Women

BLACK

Abreißetikett | Lounge-Top für Frauen mit langen Ärmeln und elasthanverstärkten Schulternähten | abgerundeter Saum mit Besatz aus identischem Material | Drop-tail-Schnitt | Halsausschnitt aus identischem Material | Flachnaht an Schultern, Seite und Mittelnaht hinten | Doppelnähte an Hals, Ärmeln, Bund und Saum



SFM204 |SF204 **Unisex Long Sleeved Striped T**

100% Baumwolle

XXS, XS, S, M, L, XL, XXL

160 g/m² SF Men

Heraustrennbares Etikett | Normale Unisex-Passform | Halsausschnitt aus gerippten Stretch | Nackenband aus Single Jersey | Doppelnähte



P136 |M136 **Unisex One Breton Top**

100% Baumwolle
XS, S, M, L, XL, XXL
200 g/m²

Mantis

NAVY/WHITE | WHITE/NAVY

Unisex | Tief angesetzte Ärmel | 2 x 1 cm breite garngefärbte Streifen | Seitenschlitze | Länger geschnittener Rücken | Weiches und dehnbares Material | Abreißbares Etikett | 100% Bio-Baumwolle



S9460 |ST9460 **Shawn Henley Long Sleeve T-Shirt for men**

100% Baumwolle

S, M, L, XL, XXL

140 g/m² Stedman®

BLACK OPAL | SLATE GREY (SOLID) | WHITE

Weiche Baumwolle aus Slub-Garn mit individueller Knötchenstruktur | Drei Metallknöpfe (nickelfrei) | Breite Knopfleiste | Zickzack-Stiche an Nähten | Nackenband | Ripp-Kragen | Vordere Passe | Kleines Größenetikett im Nacken | Pflegeetikett in der Seitennaht | Seitennähte | Waschbar bei 40°C | Ethisch verantwortungsvoll produziert gemäß BSCI-Richtlinien



S9580 |ST9580 **Sharon Henley Long Sleeve for women**

100% Baumwolle

S, M, L, XL

140 g/m² Stedman®

BLACK OPAL | WHITE

100% Ringspinn-Baumwolle | Slub Garn | Single-Jersey | Zickzack-Stiche an Nähten | Ripp-Kragen | Drei Metallknöpfe (nickelfrei) | Moderne, schmale Knopfleiste | Nackenband | Seitennähte | Kleines Größenetikett im Nacken | Pflegeetikett in der Seitennaht | Ethisch verantwortungsvoll produziert gemäß BSCI-Richtlinien



S9860 |ST9860 **Luke Henley Long Sleeve**

60% Baumwolle / 40% Polyester

S, M, L, XL, XXL

160 g/m² Stedman®

CHARCOAL HEATHER | NAVY HEATHER

Gekämmte Ringspinn-Baumwolle | Meliertes Single-Jersey mit Polyester-Anteil | Weißer Lagen-Look an Kragen, Ärmeln und Saum | Bündchen aus T-Shirt-Stoff | Drei Metallknöpfe (nickelfrei) | Ripp-Kragen | Dekor-Nackenband | Gestickte rückseitige Halbmondpasse | Seitennähte | Kleines Größenetikett im Nacken | Pflegeetikett in der Seitennaht | Waschbar bei 40 °C



S9560 |ST9560 **Sharon Oversized Slub Long Sleeve for women**

100% Baumwolle

S, M, L, XL

140 g/m² Stedman®

POWDER BLUE | POWDER GREEN | POWDER GREY | POWDER ROSE | WHITE

Ringspinn-Baumwolle | Single-Jersey | Weiter, moderner Halsausschnitt mit offener Kante | Schmaler Ripp-Kragen | Weite A-Linie | Slub-Garn für strukturierte Optik | Längere Rückseite mit Mittelnaht | Abgerundeter Saum mit offener Kante | Eng anliegende Ärmel | Dekorative Kettenstiche an Kragen und Saum | Kleine Brusttasche | Kleines Größenetikett im Nacken | Pflegeetikett in der Seitennaht | Seitennähte | Oversized Fashion Fit | Ethisch verantwortungsvoll produziert gemäß BSCI-Richtlinien



TJ620 |620 **Granddad Long Sleeve Tee**

100% Baumwolle (Heather Grey: 85% Baumwolle / 15% Viskose)

S, M, L, XL, XXL

250 g/m² Tee Jays

BLACK | HEATHER GREY | WHITE

Gekämmte, ringgesponnene Baumwolle | Doppelnähte | Gleichfarbiges Nackenband | Drei Knöpfe | Körperbetont geschnitten



TJ680 |680 **Grandma Long Sleeve Tee**

100% Baumwolle (Heather Grey: 85% Baumwolle / 15% Viskose)

S, M, L, XL, XXL

250 g/m² Tee Jays

BLACK | HEATHER GREY | WHITE

Gekämmte, ringgesponnene Baumwolle | Doppelnähte | Gleichfarbiges Nackenband | Fünf Knöpfe | Körperbetont geschnitten



NE62101 |O62101 **Unisex Jersey Hoodie**

100% Baumwolle

XS, S, M, L, XL, XXL, 3XL

155 g/m² Neutral

BLACK | BORDEAUX | MILITARY | NAVY | SPORTS GREY | WHITE

Fairtrade-zertifiziert | Gekämmte Bio-Baumwolle | Single-Jersey Strick | Nackensaum innen | Doppelt gefütterte Kapuze

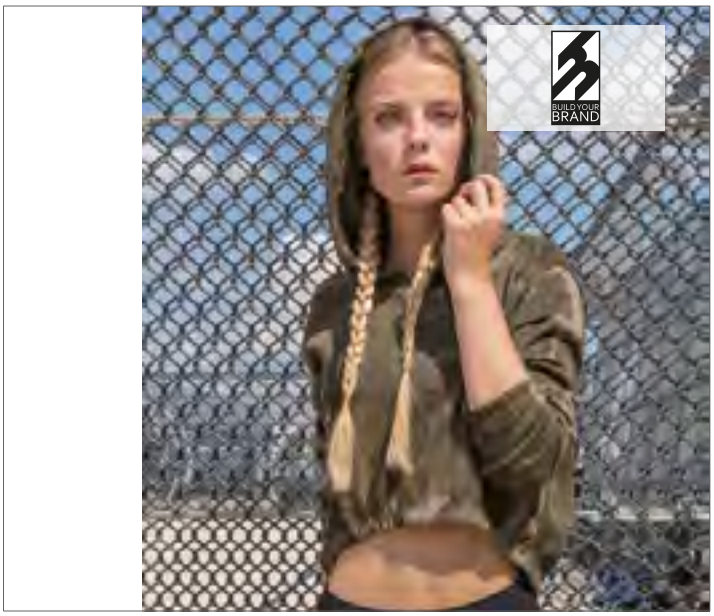

BY065 |BY065 **Ladies` Camo Cropped Hoody**

60% Baumwolle / 40% Elasthan

XS, S, M, L, XL

250 g/m² Build Your Brand

DARK CAMO | OLIVE CAMO

Neutrales Größenlabel ohne Branding | Für Nackendruck geeignet | Set-In Ärmel | Nackenband | Elastischer Arm- und Saumabschluss | Kapuze mit Kordel und Metall-Ösen | Kordel mit Metall-Enden | Halbmond im Nacken | Hinten länger geschnitten als vorne



NX6021 |6021 **Unisex Tri-blend Long Sleeve Hoody**

50% Polyester / 25% Baumwolle / 25% Viskose

XS, S, M, L, XL, XXL

145 g/m²

Next Level Apparel

HEATHER WHITE (TRI-BLEND) | INDIGO (TRI-BLEND) | MILITARY GREEN (TRI-BLEND) | PREMIUM HEATHER (TRI-BLEND) | TAHITI BLUE (TRI-BLEND) | VINTAGE BLACK (TRI-BLEND) | VINTAGE NAVY (TRI-BLEND) | VINTAGE PURPLE (TRI-BLEND) | VINTAGE RED (TRI-BLEND) | VINTAGE ROYAL (TRI-BLEND)

Triblend-Jersey | 50% Polyester / 25% gekämmte, ringgesponnene Baumwolle / 25% Viskose | Eingesetztes Feinripp-Bündchen aus Triblend-Gewebe | Satin-Etikett

04

F586N
S. 282



POLO SHIRTS

BAUMWOLLE

100% BW 140 - 195 g/m² ..... 214 - 234
100% BW 200 - 220 g/m² ..... 235 - 247
100% BW 225 - 280 g/m² ..... 248 - 250
MISCHGEWEBE ..... **251 - 274**
100% POLYESTER ..... **275 - 281**
CONTRAST ..... **282 - 298**
BRUSTTASCHE ..... **299 - 300**
LANGARM ..... **301 - 307**



EL38100 |38100 **Liberty Short Sleeve Polo**

100% Baumwolle (Heather Grey: 95% Baumwolle / 5% Viskose; Heather Charcoal: 60% Baumwolle / 40% Polyester)

XS, S, M, L, XL, XXL, 3XL

160 g/m² Elevate

BLACK | HEATHER CHARCOAL | HEATHER GREY | NAVY
RED | WHITE

Individuelles Produkt-Branding für den Innenbereich | Ablösbares Label für Tragekomfort | 1x1 Rippstrick-Kragen und Bund | 2er Knopfleiste mit gravierten Knöpfen | Doppelnaht an Kragen und Saum | Knopf Ton-in-Ton | Nackenband in Kontrastfarbe | Piqué-Strick aus 100 % Baumwolle | 160 g/m²



EL38101 |38101 **Woman Liberty Private Label Poloshirt**

100% Baumwolle (Heather Grey: 95% Baumwolle / 5% Viskose; Heather Charcoal: 60% Baumwolle / 40% Polyester)

XS, S, M, L, XL, XXL

160 g/m² Elevate

BLACK | HEATHER CHARCOAL | HEATHER GREY | NAVY
RED | WHITE

Individuelles Produkt-Branding für den Innenbereich | Ablösbares Label für Tragekomfort | 1x1 Rippstrick-Kragen und Bund | Doppelnaht an Kragen und Saum| 3er-Knopfleiste | Knöpfe Ton-in-Ton | 160 g/m²



BCPW440 |PW440 **Inspire Polo / Women**

100% Baumwolle (Heather Grey: 90% Baumwolle / 10% Viskose)

XS, S, M, L, XL, XXL

170 g/m² B&C

BLACK	BOTTLE GREEN	COBALT BLUE	DARK GREY (SOLID)
FIRE RED	HEATHER GREY	MILLENNIAL LILAC	MILLENNIAL MINT
ORANGE	ORCHID GREEN	ORCHID PINK	RADIANT PURPLE
SKY BLUE	SOLAR YELLOW	SORBET	URBAN KHAKI
URBAN NAVY	URBAN ORANGE	VERY TURQUOISE	WHITE

100% ringgesponnener Bio-Baumwollpiqué | Einlaufvorbehandelt | Weiche Qualität | Kein B&C Nacken-Label | Kragen und Bündchen aus 1x1-Ripp-Strick | Knopfleiste mit zwei gleichfarbigen Knöpfen | Nackenband aus demselben Material | Seitennähte | Ebenmäßige Oberfläche | OCS-100 zertifiziert | B&C Collection ist Mitglied der Fair Wear Foundation



BCPM430 |PM430 **Inspire Polo / Men**

100% Baumwolle (Heather Grey: 90% Baumwolle / 10% Viskose)

S, M, L, XL, XXL, 3XL

170 g/m² B&C

BLACK	BOTTLE GREEN	COBALT BLUE	DARK GREY (SOLID)
FIRE RED	HEATHER GREY	MILLENNIAL LILAC	MILLENNIAL MINT
ORANGE	ORCHID GREEN	ORCHID PINK	RADIANT PURPLE
SKY BLUE	SOLAR YELLOW	SORBET	URBAN KHAKI
URBAN NAVY	URBAN ORANGE	VERY TURQUOISE	WHITE

100% ringgesponnenes Bio-Baumwollpiqué | Einlaufvorbehandelt | Weiche Qualität | Kein B&C Nacken-Label | Kragen und Bündchen aus 1x1-Rippstrick | Knopfleiste mit 2 gleichfarbigen Knöpfen | Nackenband aus demselben Material | Seitennähte | Ebenmäßige Oberfläche | OCS-100 zertifiziert | B&C Collection ist Mitglied der Fair Wear Foundation



F511N |63-218-0 Premium Polo

100% Baumwolle (Ash: 90% Baumwolle / 10% Polyester, Heather Grey: 97% Baumwolle / 3% Polyester)

S, M, L, XL, XXL, 3XL

White 170 g/m², Coloured 180 g/m² — Fruit of the Loom

ASH (HEATHER)	AZURE BLUE	BLACK	BOTTLE GREEN
BURGUNDY	DEEP NAVY	FOREST GREEN	FUCHSIA
HEATHER GREY	KELLY GREEN	KHAKI	LIGHT GRAPHITE (SOLID)
LIGHT PINK	LIME	NAVY	ORANGE
PURPLE	RED	ROYAL BLUE	SKY BLUE
SUNFLOWER	WHITE		

3-Knopfleiste mit gleichfarbigen Knöpfen | Seitenschlitze

F520 |63-030-0 Ladies Premium Polo

100% Baumwolle (Ash: 90% Baumwolle / 10% Polyester, Heather Grey: 97% Baumwolle / 3% Polyester)

XS, S, M, L, XL, XXL

White 170 g/m², Coloured 180 g/m² — Fruit of the Loom

ASH (HEATHER)	AZURE BLUE	BLACK	BOTTLE GREEN
BURGUNDY	DEEP NAVY	FOREST GREEN	FUCHSIA
HEATHER GREY	KELLY GREEN	KHAKI	LIGHT GRAPHITE (SOLID)
LIGHT PINK	LIME	NAVY	ORANGE
PURPLE	RED	ROYAL BLUE	SKY BLUE
SUNFLOWER	WHITE		

Seitennähte mit Seitenschlitzen für einen femininen Sitz | 2-Knopfleiste mit gleichfarbigen Knöpfen | 1x1 Ripp-Armbündchen

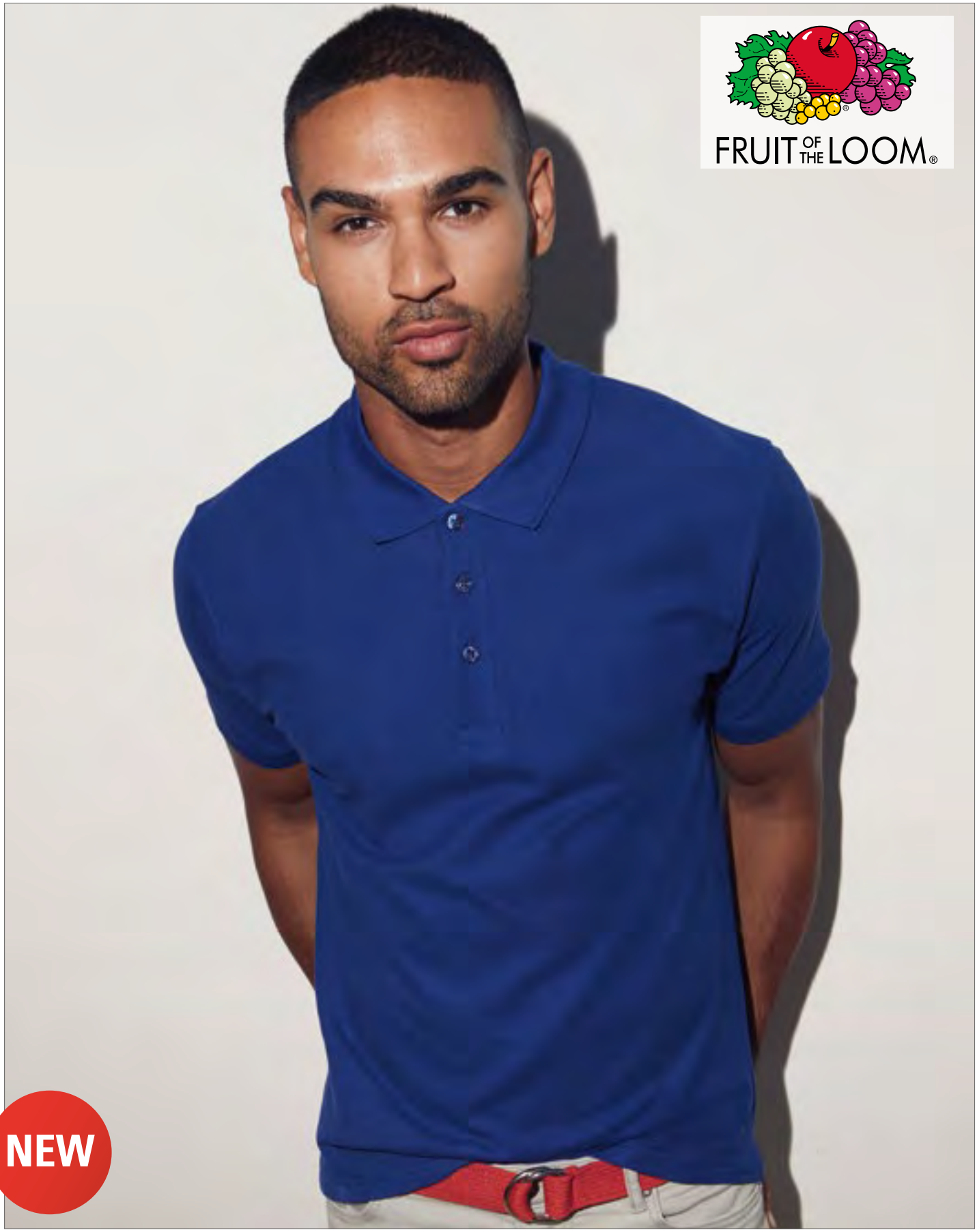

F512 |63-044-0 **Iconic Polo**

100% Baumwolle (Heather Grey: 97% Baumwolle / 3% Polyester; Dark Heather Grey, Heather Royal, Heather Green, Heather Navy, Heather Red, Heather Purple, Heather Burgundy: 65% Baumwolle / 35% Polyester)

S, M, L, XL, XXL, 3XL

White 170 g/m², Coloured 180 g/m²

Fruit of the Loom

BLACK	CLASSIC OLIVE	COBALT BLUE	DARK GREY HEATHER	DEEP NAVY	FLAME	FOREST GREEN	HEATHER BURGUNDY	HEATHER GREEN
HEATHER GREY	HEATHER NAVY	HEATHER PURPLE	HEATHER RED	HEATHER ROYAL	KELLY GREEN	LIGHT GRAPHITE (SOLID)	NATURAL	RED
ROYAL BLUE	SUNFLOWER	WHITE	ZINC (SOLID)					

Schmaler Fashion Fit | 3-Knopfleiste mit gleichfarbigen, perlmuttartigen Knöpfen | Seitenschlitze



G64800 |64800 Gildan Softstyle® Double Piqué Polo

100% Baumwolle (Sport Grey: 90% Baumwolle / 10% Polyester; Dark Heather: 50 % Baumwolle / 50% Polyester)

S, M, L, XL, XXL, 3XL, 4XL

177 g/m² Gildan

S, M, L, XL, XXL, 3XL, 4XL

BRIGHT SALMON	DARK CHOCOLATE	HELICONIA	IRISH GREEN
ORANGE			

S, M, L, XL, XXL, 3XL

BLACK	CHARCOAL (SOLID)	DAISY	DARK HEATHER
FOREST GREEN	LIGHT BLUE	MAROON	NAVY
PURPLE	RED	ROYAL	SAND
SAPPHIRE	SPORT GREY (HEATHER)	WHITE	

Ringgesponnene Baumwolle | Eurofit | Seitennaht | Konturierte Kragen- und Ärmeleinfassung | TearAway-Label | Verstärkte Schulternaht mit Steppung | Verstärkte Knopfleiste | Zwei farblich passende Perlglanz-Knöpfe | Doppelnaht-Saum

G64800L |64800L Gildan Softstyle® Ladies` Double Piqué Polo

100% Baumwolle (Sport Grey: 90% Baumwolle / 10% Polyester)

S, M, L, XL, XXL

177 g/m² Gildan

BLACK	BRIGHT SALMON	CHARCOAL (SOLID)	DAISY
DARK CHOCOLATE	FOREST GREEN	HELICONIA	IRISH GREEN
NAVY	ORANGE	RED	ROYAL
SAPPHIRE	SPORT GREY (HEATHER)	WHITE	

Ringgesponnene Baumwolle | Antaillierte Passform mit Seitennaht | Konturierte Kragen- und Ärmeleinfassung | TearAway Label | Verstärkte Schulternaht mit Steppung | Verstärkte umgeschlagene Knopfleiste | Vier farblich passende Knöpfe | Doppelnaht-Saum



L513 |11338 **Women`s Polo Passion**

100% Baumwolle (Grey Melange: 85% Baumwolle / 15% Viskose)

S, M, L, XL, XXL

170 g/m²

SOL´S

APPLE GREEN	AQUA	ATOLL BLUE	BLACK	BURGUNDY	CHOCOLATE	DARK PURPLE	DUCK BLUE	FUCHSIA
GOLD	GOLF GREEN	GREY MELANGE	KELLY GREEN	NAVY	ORANGE	PINK	RED	ROYAL BLUE
SAND	SKY BLUE	WHITE						

Gekämmte Baumwolle | Strick-Kragen | Vier gleichfarbige Knöpfe | Seitenschlitze | Gerade geschnittener Bund



L512 | 11342 **Summer Polo II**

100% Baumwolle (Grey Melange: 85% Baumwolle / 15% Viskose; Ash: 98% Baumwolle / 2% Viskose)

XS, S, M, L, XL, XXL

170 g/m²

SOL´S

APPLE GREEN	AQUA	ARMY	ASH (HEATHER)	ATOLL BLUE	BLACK	BURGUNDY	CHOCOLATE	DARK PURPLE
DUCK BLUE	GOLD	GOLF GREEN	GREY MELANGE	KELLY GREEN	NAVY	ORANGE	PINK	RED
ROYAL BLUE	SAND	SKY BLUE	WHITE					

Feinripp-Kragen | Nackenband | Drei gleichfarbige Knöpfe | Seitenschlitze | Gerade geschnittener Bund



L534 | 11376 **Women`s Polo Shirt Prescott**

100% Baumwolle
S, M, L, XL, XXL
170 g/m²
SOL´S

ATOLL BLUE	DARK GREY (SOLID)	DEEP BLACK	FRENCH NAVY
KHAKI	LEMON	ORANGE	ORCHID PINK
RED	ROYAL BLUE	WHITE	

Halbgekämmte Baumwolle | Drei gleichfarbige Knöpfe | Jersey-Material | Verstärkendes Nackenband | Ripp-Kragen | Gerade geschnittener Bund mit Seitenschlitzen

L538 | 11377 **Men Polo Shirt Prescott**

100% Baumwolle
S, M, L, XL, XXL, 3XL
170 g/m²
SOL´S

ATOLL BLUE	DARK GREY (SOLID)	DEEP BLACK	FRENCH NAVY
KHAKI	LEMON	ORANGE	ORCHID PINK
RED	ROYAL BLUE	WHITE	

Halbgekämmte Baumwolle | Drei gleichfarbige Knöpfe | Jersey-Material | Verstärkendes Nackenband | Ripp-Kragen



EA011 |EA011 **Etosha Organic Polo Shirt**

100% Baumwolle

XS, S, M, L, XL, XXL

170 g/m² Ecologie

ARCTIC WHITE | JET BLACK | NAVY

100 % Bio-Baumwolle | Piqué-Strick | Gerippter Kragen | Band am rückwärtigen Halsausschnitt | Seitennähte | Doppelnaht-Detail an Saum und Ärmel | Eingesetzte Ärmel | 2-Knopf-Manschette | Leicht tailliert | Neutrales Größenlabel zum einfachen Umlabeln



S519 |ST3100 **Short Sleeve Polo for women**

100% Baumwolle (Grey Heather: 85% Baumwolle / 15% Viskose)

S, M, L, XL, XXL

170 g/m² Stedman®

S, M, L, XL, XXL

BLACK OPAL | NAVY BLUE | WHITE

S, M, L, XL

BRIGHT LIME | BRIGHT ROYAL | BRILLIANT ORANGE | BURGUNDY RED
GREY HEATHER | KIWI GREEN | LIGHT BLUE | OCEAN BLUE
SCARLET RED | SWEET PINK | YELLOW

Ringspinn-Baumwolle | Single-Jersey (Piqué-Look) | Nackenband | Zwei Ton-in-Ton-Knöpfe | Ohne Ärmelbündchen | Seitennähte | Regular Fit | Waschbar bis 40 °C | Ethisch verantwortungsvoll produziert gemäß BSCI-Richtlinien



S510 |ST3000 **Short Sleeve Polo**

100% Baumwolle (Grey Heather: 85% Baumwolle / 15% Viskose)

S, M, L, XL, XXL, 3XL

170 g/m² Stedman®

S, M, L, XL, XXL, 3XL

BLACK OPAL | NAVY BLUE | SCARLET RED | WHITE

S, M, L, XL, XXL

BLUE MIDNIGHT | BOTTLE GREEN | BRIGHT LIME | BRIGHT ROYAL
BRILLIANT ORANGE | BURGUNDY RED | DEEP BERRY | GREY HEATHER
KIWI GREEN | LIGHT BLUE | OCEAN BLUE | ORANGE
YELLOW

Ringspinn-Baumwolle | Single-Jersey (Piqué-Look) | Nackenband | Zwei Knöpfe in Schildpattoptik | Ohne Ärmelbündchen | Seitennähte | Casual Fit | Waschbar bis 40 °C | Ethisch verantwortungsvoll produziert gemäß BSCI-Richtlinien



BCPU409 |PU409 **Polo Safran / Unisex**

100% Baumwolle (Heather Grey: 90% Baumwolle / 10% Viskose; Ash: 99% Baumwolle / 1% Viskose)

S, M, L, XL, XXL, 3XL

180 g/m²

B&C

S, M, L, XL, XXL, 3XL

BLACK | BOTTLE GREEN | HEATHER GREY | NAVY | RED | ROYAL BLUE | WHITE

S, M, L, XL, XXL

ASH (HEATHER) | ATOLL | BROWN | BURGUNDY | DARK GREY (SOLID) | FUCHSIA | GOLD | KELLY GREEN | KHAKI

PACIFIC GREY | PISTACHIO | PIXEL LIME | PUMPKIN ORANGE | PURPLE | REAL GREEN | REAL TURQUOISE | SAND | SKY BLUE

100% einlaufvorbehandelte, gekämmte Ringspun-Baumwolle | Kragen und Ärmelbund in 1x1 Ripp-Strick | Mit Futterstoff verstärkte Knopfleiste mit drei Knöpfen | Farblich abgestimmte Knöpfe | Seitennähte | Nackenband | B&C Collection ist Mitglied der Fair Wear Foundation



BCPW455 |PW455 **Polo Safran Pure / Women**

100% Baumwolle (Heather Grey: 90% Baumwolle / 10% Viskose)

XS, S, M, L, XL, XXL

180 g/m² B&C

XS, S, M, L, XL, XXL

BLACK	BOTTLE GREEN	HEATHER GREY	NAVY
RED	ROYAL BLUE	SKY BLUE	WHITE

XS, S, M, L, XL

ATOLL	BROWN	DARK GREY (SOLID)	FUCHSIA
GOLD	KELLY GREEN	PACIFIC GREY	PISTACHIO
PIXEL LIME	PUMPKIN ORANGE	PURPLE	REAL GREEN
REAL TURQUOISE			

100% einlaufvorbehandelte, gekämmte Ringspun-Baumwolle | Kragen und Ärmelbund in 1x1 Ripp-Strick | Knopfleiste mit zwei farblich abgestimmten Knöpfen | Femininer und körperbetonter Schnitt | Nackenband | Seitennähte | B&C Collection ist Mitglied der Fair Wear Foundation



BCPW457 |PW457 **Polo Safran Timeless / Women**

100% Baumwolle (Heather Grey: 90% Baumwolle / 10% Viskose)

XS, S, M, L, XL, XXL

180 g/m² B&C

XS, S, M, L, XL, XXL

BLACK	BOTTLE GREEN	HEATHER GREY	NAVY
RED	ROYAL BLUE	SKY BLUE	WHITE

XS, S, M, L, XL

ATOLL	BROWN	BURGUNDY	DARK GREY (SOLID)
FUCHSIA	GOLD	KELLY GREEN	PACIFIC GREY
PISTACHIO	PUMPKIN ORANGE	PURPLE	REAL GREEN

B&C Fein-Piqué aus 100% einlaufvorbehandelter, ringgesponnener und gekämmter Baumwolle | Klassisch geschnittenes Poloshirt aus Premium-Piqué mit Kragen und Bündchen aus 1x1 Ripp-Strick | Elegante, lange Knopfleiste mit drei Knöpfen | Erstklassiges, ergonomisches Design für zusätzlichen Komfort und eine feminine Ausstrahlung | Große Farbauswahl | Nackenband | Seitennähte | Verbesserte Bedruckbarkeit | B&C Collection ist Mitglied der Fair Wear Foundation



E4020 |4020 **Men`s Jersey Polo**

100% Baumwolle

S, M, L, XL, XXL, 3XL, 4XL, 5XL

180 g/m² Promodoro

BLACK | FIRE RED | NAVY | NEW LIGHT GREY (SOLID)
ROYAL | WHITE

Knopfleiste mit drei Knöpfen Ton in Ton | Schlaufen in der Seitennaht innen | Single-Jersey | Neutrales Größenetikett | Preshrunk



E4025 |4025 **Women`s Jersey Polo**

100% Baumwolle

S, M, L, XL, XXL, 3XL

180 g/m² Promodoro

BLACK | FIRE RED | NAVY | NEW LIGHT GREY (SOLID)
ROYAL | WHITE

Knopfleiste mit drei Knöpfen Ton in Ton | Schlaufen in der Seitennaht innen | Figurbetont | Single-Jersey | Neutrales Größenetikett | Preshrunk

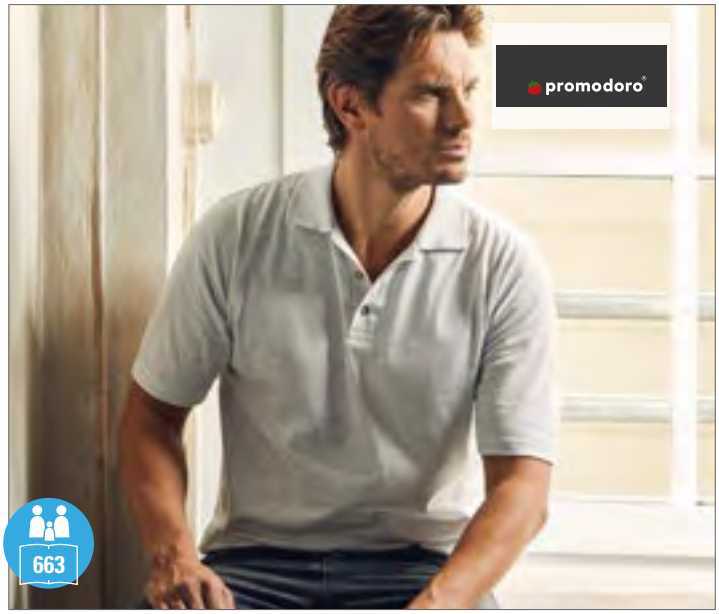

E4040 |4040 **Men`s Premium Polo**

100% Baumwolle

S, M, L, XL, XXL, 3XL

190 g/m² Promodoro

ASH (HEATHER)	BLACK	FIRE RED	NAVY
NEW LIGHT GREY (SOLID)	ROYAL	WHITE	

Knopfleiste mit drei Hornknöpfen | Seitenschlitze | Doppelnähte an Armen und Saum | Piqué-Material | Gekämmte Baumwolle

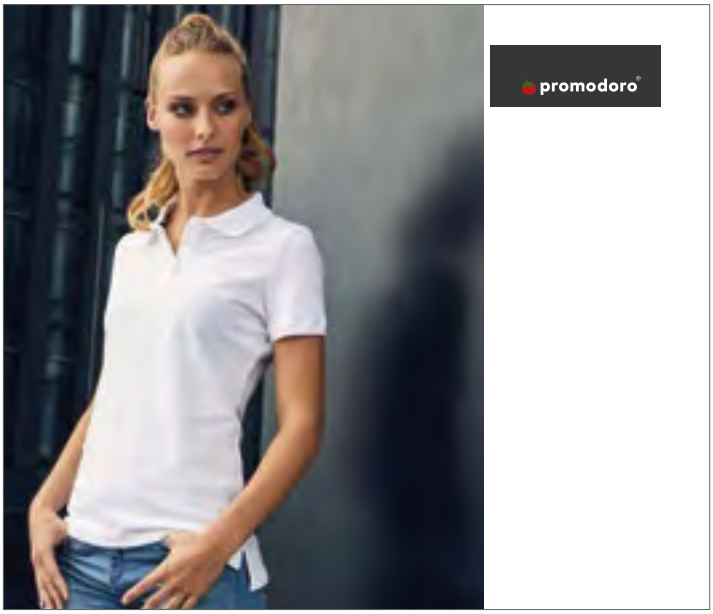

E4015 |4015 **Women`s Single Jersey Polo**

100% Baumwolle

XS, S, M, L, XL, XXL

180 g/m² Promodoro

BLACK/WHITE	BURGUNDY/BLACK	WHITE/BLACK

Kein Piqué-Material | Single-Jersey | Gekämmte Baumwolle | Leicht tailliert | Knopfleiste mit drei Knöpfen Ton-in-Ton | Nackenband in Kontrastfarbe | Seitenschlitze mit Kontrast-Einsatz innen | Verkürzter Arm mit Bündchen



S9150 |ST9150 **Hanna Polo for women**

100% Baumwolle (Grey Heather: 85% Baumwolle / 15% Viskose)

S, M, L, XL

170 g/m² Stedman®

BLACK OPAL	CRIMSON RED	CUPCAKE PINK	DEEP LILAC
FROSTED BLUE	GREEN FLASH	GREY HEATHER	HAWAII BLUE
KING BLUE	LAVENDER PURPLE	MARINA BLUE	PACIFIC BLUE
SALMON PINK	WHITE		

Gekämmte Ringspinn-Baumwolle | Piqué-Material | Kontrastfarbenes Fischgrät-Nackenband | Fünf Ton-in-Ton-Knöpfe | Moderne, schmale Knopfleiste | Ohne Ärmelbündchen | Pflegeetikett in der Seitennaht | Kleines Größenetikett im Nacken | Seitennähte | Regular Fit | Waschbar bis 40 °C | Ethisch verantwortungsvoll produziert gemäß BSCI-Richtlinien



S9060 |ST9060 **Harper Polo Short Sleeve**

100% Baumwolle (Grey Heather: 85% Baumwolle / 15% Viskose)

S, M, L, XL, XXL

180 g/m² Stedman®

BLACK OPAL	CRIMSON RED	DEEP LILAC	FROSTED BLUE
GREEN FLASH	GREY HEATHER	HAWAII BLUE	KING BLUE
LAVENDER PURPLE	MARINA BLUE	MILITARY GREEN	PACIFIC BLUE
PUMPKIN	SALMON PINK	SLATE GREY (SOLID)	WHITE

Ripp-Kragen und -Ärmelbündchen | Hochwertiges Baumwoll-Piqué | Kontrastfarbenes Nackenband | Drei Ton-in-Ton-Knöpfe | Kleines Größenetikett im Nacken | Pflegeetikett in der Seitennaht | Seitennähte | Regular Fit | Waschbar bis 40 °C | Ethisch verantwortungsvoll produziert gemäß BSCI-Richtlinien



HRM501 |501 **Men´s Luxury Polo**

100% Baumwolle

S, M, L, XL, XXL, 3XL, 4XL, 5XL

180 g/m² HRM

BLACK | DARK GREY | NAVY | RED | ROYAL BLUE | WHITE

Ringgesponnenes, besonders feinmaschiges Piqué | Figurbetonter, moderner Schnitt | Innovative Kragenlösung | Nackenband und Seitenschlitze mit Twill-Band verstärkt | Kragen und Ärmelabschluss aus 1x1 Ripp-Strick | 3-Knopfleiste mit HRM-Detail (Ton-in-Ton) | Ersatzknopf | Labelfrei | Gewebtes Fair4All Flaglabel in der linken Seitennaht | Einlaufvorbehandelt und Anti-Pilling | Waschbar bis 60 °C | BSCI zertifizierte Produktion

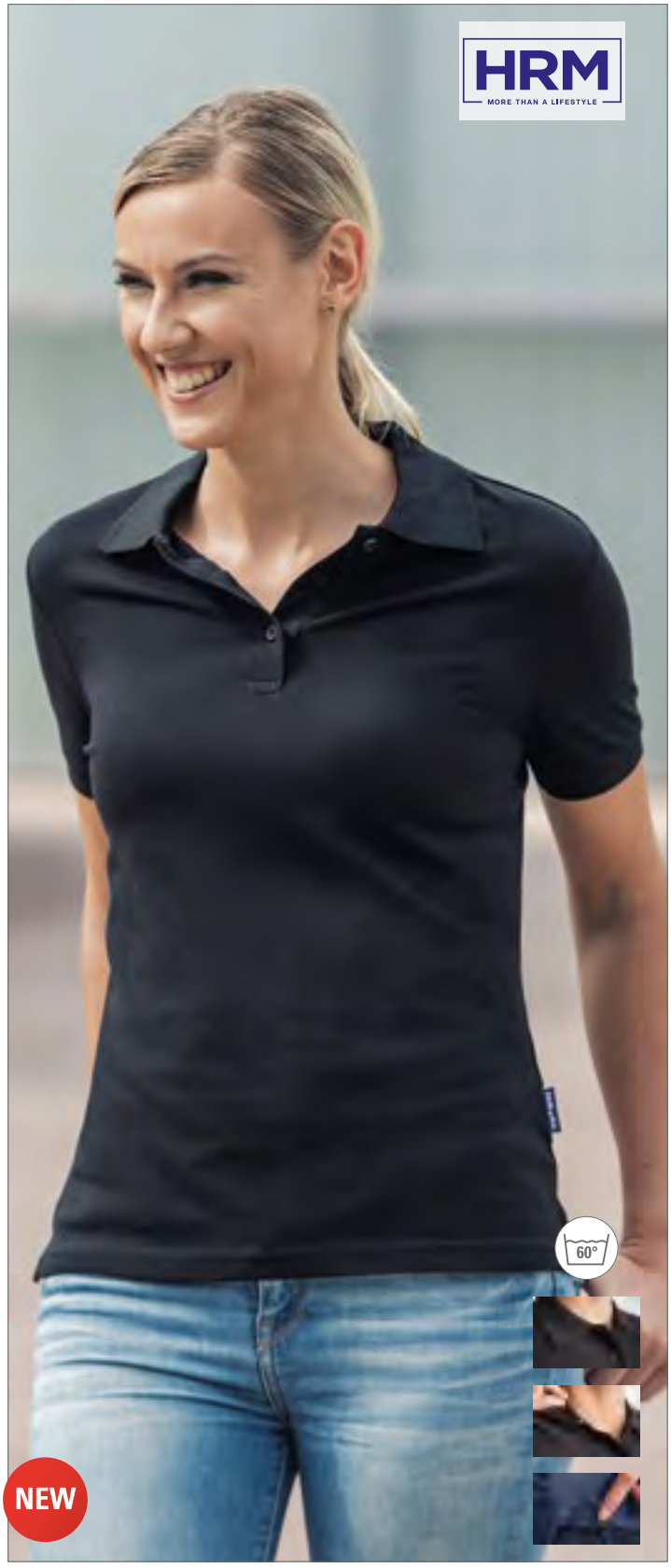

HRM601 |601 **Women´s Luxury Polo**

100% Baumwolle

XS, S, M, L, XL, XXL, 3XL, 4XL, 5XL

180 g/m² HRM

BLACK | DARK GREY | NAVY | RED | ROYAL BLUE | WHITE

Ringgesponnenes, besonders feinmaschiges Piqué | Figurbetonter, moderner Schnitt | Innovative Kragenlösung | Nackenband und Seitenschlitze mit Twill-Band verstärkt | Kragen und Ärmelabschluss aus 1x1 Ripp-Strick | 3-Knopfleiste mit HRM-Detail (Ton-in-Ton) | Ersatzknopf | Labelfrei | Gewebtes Fair4All Flaglabel in der linken Seitennaht | Einlaufvorbehandelt und Anti-Pilling | Waschbar bis 60 °C | BSCI zertifizierte Produktion



BCPUI10 |PUI10 **Polo ID.001 / Unisex**

100% Baumwolle (Heather Grey: 90% Baumwolle / 10% Viskose)

XS, S, M, L, XL, XXL, 3XL, 4XL

180 g/m² B&C

ANTHRACITE	ATOLL	BLACK	BOTTLE GREEN	BROWN	CHILI GOLD
FUCHSIA	HEATHER GREY	KELLY GREEN	LIGHT BLUE	NAVY	ORANGE
PIXEL CORAL	PURPLE	REAL GREEN	RED	ROYAL BLUE	SAND
WHITE	WINE				

100% einlaufvorbehandelte gekämmte Ringspun-Baumwolle | Flacher Kragen in 1x1 Ripp-Strick | Mit Futterstoff verstärkte Knopfleiste mit zwei Knöpfen | Farblich abgestimmte Knöpfe | Seitennähte | B&C Collection ist Mitglied der Fair Wear Foundation



SF440 |SK440 **Women`s Fashion Polo**

100% Baumwolle

XS, S, M, L, XL

190 g/m² SF Women

BLACK	NAVY	WHITE

Entfernbares SF (Skinnifit) Label | Schmaler, langer Sitz | Schmaler, abgesetzt eingefasster Kragen mit farblich abgestimmter 3-Knopfleiste | Nackenband | Doppelte Nähte an Saum und Ärmeln | Single Jersey



BCPWI11 |PWI11 **Polo ID.001 / Women**

100% Baumwolle (Heather Grey: 90% Baumwolle / 10% Viskose)

XS, S, M, L, XL, XXL, 3XL

180 g/m² B&C

ANTHRACITE	ATOLL	BLACK	BOTTLE GREEN	BROWN	CHILI GOLD
FUCHSIA	HEATHER GREY	KELLY GREEN	LIGHT BLUE	NAVY	ORANGE
PIXEL CORAL	PURPLE	REAL GREEN	RED	ROYAL BLUE	SAND
WHITE	WINE				

100% einlaufvorbehandelte gekämmte Ringspun-Baumwolle | Flacher Kragen in 1x1 Ripp-Strick | Mit Futterstoff verstärkte Knopfleiste mit zwei Knöpfen | Farblich abgestimmte Knöpfe | Seitennähte | Femininer Schnitt | B&C Collection ist Mitglied der Fair Wear Foundation



SFM440 |SF440 **Men`s Fashion Polo**

100% Baumwolle

S, M, L, XL, XXL

180 g/m² SF Men

BLACK	NAVY	WHITE

Entfernbares SF (Skinnifit) Label | Schmaler, langer Sitz | Schmaler, abgesetzt eingefasster Kragen mit farblich abgestimmter 3-Knopfleiste | Nackenband | Doppelte Nähte an Saum und Ärmeln | Single Jersey

POLO SHIRTS (100% BW 140-195 G/M²)



Z569 |R-569M-0 **Men`s Classic Cotton Polo**

100% Baumwolle (Light Oxford: 93% Baumwolle / 7% Polyester)

XS, S, M, L, XL, XXL, 3XL, 4XL

White 195 g/m², Coloured 200 g/m² Russell

XS, S, M, L, XL, XXL, 3XL, 4XL

FRENCH NAVY | WHITE

S, M, L, XL, XXL

APPLE | BOTTLE GREEN | BRIGHT ROYAL | CANDY PINK | CLASSIC RED | FUCHSIA
LIME | ORANGE | PURPLE | SKY | TURQUOISE | YELLOW

S, M, L, XL, XXL, 3XL, 4XL

BLACK

Gekämmte, ringgesponnene Baumwolle | 2-Knopfleiste mit farblich abgestimmten Knöpfen | Nackenband | Flachstrick-Kragen und -Bündchen | Verstärkte Schulternaht | Ersatzknopf in der Naht | Doppelnaht am Bund | Seitenschlitze

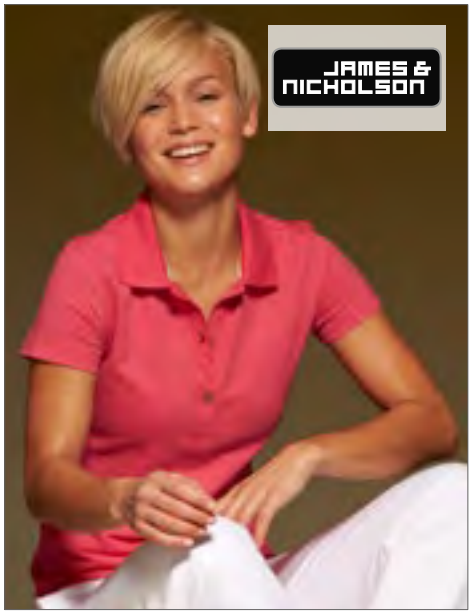

JN940 |JN940 **Ladies` Vintage Polo**

100% Baumwolle

XS, S, M, L, XL

180 g/m² James+Nicholson

BLACK | DARK ORANGE | LIME GREEN
NAVY | PINK | RED
SUN YELLOW | TURQUOISE | WHITE

Figurbetontes, stylishes Polo im Vintage-Look | Weiche Baumwollqualität | Gestrickter Polokragen | Kontrastfarbenes Necktape | Drei kontrastfarbene Knöpfe | Seitenschlitze | Gekämmte Baumwolle | Taillierter Schnitt



Z569F |R-569F-0 **Ladies` Classic Cotton Polo**

100% Baumwolle

XS, S, M, L, XL, XXL

White 195 g/m², Coloured 200 g/m² Russell

APPLE | BLACK | BOTTLE GREEN | BRIGHT ROYAL
CANDY PINK | CLASSIC RED | FRENCH NAVY | FUCHSIA
LIME | ORANGE | PURPLE | SKY
TURQUOISE | WHITE | YELLOW

Klassisches Piqué-Polo aus gekämmter, ringgesponnener Baumwolle | 2-Knopfleiste mit farblich abgestimmten Knöpfen | Nackenband | Verstärkte Schulternaht | Offene Ärmel mit Doppelnaht am Saum | Ersatzknopf in der Naht | Doppelnaht am Bund | Seitenschlitze für hohe Bequemlichkeit



JN941 |JN941 **Men`s Vintage Polo**

100% Baumwolle

S, M, L, XL, XXL

180 g/m² James+Nicholson

BLACK | DARK ORANGE | NAVY | PINK
RED | SUN YELLOW | TURQUOISE | WHITE

Figurbetontes, stylishes Polo im Vintage-Look | Weiche Baumwollqualität | Gestrickter Polokragen | Kontrastfarbenes Necktape | Zwei kontrastfarbene Knöpfe | Seitenschlitze | Gekämmte Baumwolle



L525 | 11346 **Men`s Polo Shirt Perfect**

100% Baumwolle (Grey Melange: 85% Baumwolle / 15% Viskose; Ash: 98% Baumwolle / 2% Viskose)

XS, S, M, L, XL, XXL, 3XL

180 g/m² SOL´S

XS, S, M, L, XL, XXL, 3XL

BLACK	FRENCH NAVY	GREY MELANGE	KELLY GREEN
RED	ROYAL BLUE	WHITE	

S, M, L, XL, XXL, 3XL

APPLE GREEN	AQUA	ASH (HEATHER)	BURGUNDY
CHARCOAL MELANGE	CREAMY BLUE	CREAMY PINK	DARK GREY (SOLID)
DENIM	GOLD	HEATHER DENIM	HEATHER OXBLOOD
HIBISCUS	ORANGE	PURE GREY	SAND
SKY BLUE	SLATE BLUE		

Gekämmte, ringgesponnene Baumwolle | 1x1 Ripp-Strick an Kragen, Ärmeln und Saum | Verstärktes Nackenband | Lässiger und schicker Schnitt | Knopfleiste mit zwei gleichfarbigen Glanz-Knöpfen | Ersatzknopf an der Sauminnenseite | Doppelnähte am Saum | Seitennähte | Piqué-Material | Modisch und ausgefallen

L526 | 11347 **Women`s Polo Shirt Perfect**

100% Baumwolle (Grey Melange: 85% Baumwolle / 15% Viskose; Ash: 98% Baumwolle / 2% Viskose)

S, M, L, XL, XXL

180 g/m² SOL´S

APPLE GREEN	AQUA	ASH (HEATHER)	BLACK
BURGUNDY	CHARCOAL MELANGE	CREAMY BLUE	CREAMY PINK
DARK GREY (SOLID)	DENIM	FRENCH NAVY	GOLD
GREY MELANGE	HEATHER DENIM	HEATHER OXBLOOD	HIBISCUS
KELLY GREEN	ORANGE	PURE GREY	RED
ROYAL BLUE	SAND	SKY BLUE	SLATE BLUE
WHITE			

Gekämmte, ringgesponnene Baumwolle | 1x1 Ripp-Strick an Kragen, Ärmeln und Saum | Verstärktes Nackenband | Lässig-schicker Stil | Knopfleiste mit zwei gleichfarbigen Glanz-Knöpfen | Ersatzknopf an der Sauminnenseite | Doppelnähte am Saum | Seitennähte | Eng anliegender Schnitt



W101 |H101 **Modern Fit Cotton Microfine-Piqué Polo Shirt**

100% Baumwolle (Ash: 98% Baumwolle / 2% Elasthan, Charcoal & Heather Grey: 48% Baumwolle / 52% Polyester)

XS, S, M, L, XL, XXL, 3XL, 4XL, 5XL

180 g/m² Henbury

XS, S, M, L, XL, XXL, 3XL, 4XL, 5XL

BLACK	BOTTLE	CLASSIC RED	HEATHER GREY
NAVY	OXFORD NAVY	ROYAL	WHITE

S, M, L, XL, XXL, 3XL

ASH (HEATHER)	BRIGHT JADE	BRIGHT ORANGE	BURGUNDY
CHARCOAL	CHOCOLATE	FUCHSIA	GOLD
HEATHER NAVY	KELLY GREEN	LIGHT BLUE	LIME GREEN
MAGENTA	MID BLUE	MINT	NATURAL
OLIVE	PURPLE	RED	SAPPHIRE BLUE
STEEL GREY	TURQUOISE	VINTAGE RED	YELLOW

Modern geschnittenes Polo Shirt mit schmalem Ripp-Kragen | Eleganter Ärmeleinsatz | Ärmelbündchen gerippt | 2-Knopfleiste mit Ton-in-Ton Knöpfen | Nacken und Seitenschlitze mit kontrastfarbenem Fischgrätband | Vordere Schulternaht mit Zweinadelstich verstärkt | Doppelnaht Saum | Henbury – Markenlabel im Kragenbereich abtrennbar



W102 |H102 **Ladies` Microfine-Piqué Polo Shirt**

100% Baumwolle (Charcoal: 48% Baumwolle / 52% Polyester)

XXS, XS, S, M, L, XL, XXL

180 g/m² Henbury

BLACK	BURGUNDY	CHARCOAL	CLASSIC RED
FUCHSIA	HEATHER GREY	KELLY GREEN	NAVY
ROYAL	SAPPHIRE BLUE	STEEL GREY	WHITE

Moderne Passform, eng anliegende Ärmel und Bündchen | Leichtes Mikro-Piqué | Heraustrennbares Markenetikett | Schmaler, spitzer Kragen | Vorverlegte Schulternähte mit Doppelnaht-Verstärkung | Glatte Oberfläche, geeignet zum Bedrucken | Zwei DTM-Knöpfe | Fischgrät-Kontrastband im Nacken



JN8009 |8009 **Ladies` Basic Polo**

100% Baumwolle

S, M, L, XL, XXL

180 g/m² James+Nicholson

BLACK	BLACK HEATHER	BROWN	CARMINE RED MELANGE
COBALT	DARK ORANGE	FERN GREEN	GRAPHITE (SOLID)
GREY HEATHER	IRISH GREEN	LIGHT DENIM MELANGE	LIGHT YELLOW
LIME GREEN	NATURAL	NAVY	ORANGE
PINK	RED	ROYAL	STONE
TURQUOISE	WHITE	WINE	

Feine Piqué-Qualität aus 100% Bio-Baumwolle | Gestrickter Polokragen und Armbündchen | Vier Knöpfe Ton in Ton | Taillierter Schnitt | Seitenschlitze | Tear off!®- Label



JN8010 |8010 **Men`s Basic Polo**

100% Baumwolle

S, M, L, XL, XXL

180 g/m² James+Nicholson

BLACK	BLACK HEATHER	BROWN	CARMINE RED MELANGE
COBALT	DARK ORANGE	FERN GREEN	GRAPHITE (SOLID)
GREY HEATHER	IRISH GREEN	LIGHT DENIM MELANGE	LIGHT YELLOW
LIME GREEN	NATURAL	NAVY	ORANGE
PINK	RED	ROYAL	STONE
TURQUOISE	WHITE	WINE	

Feine Piqué-Qualität aus 100% Bio-Baumwolle | Gestrickter Polokragen und Armbündchen | Zwei Knöpfe Ton in Ton | Seitenschlitze | Tear off!®- Label

POLO SHIRTS (100% BW 140-195 G/M²)

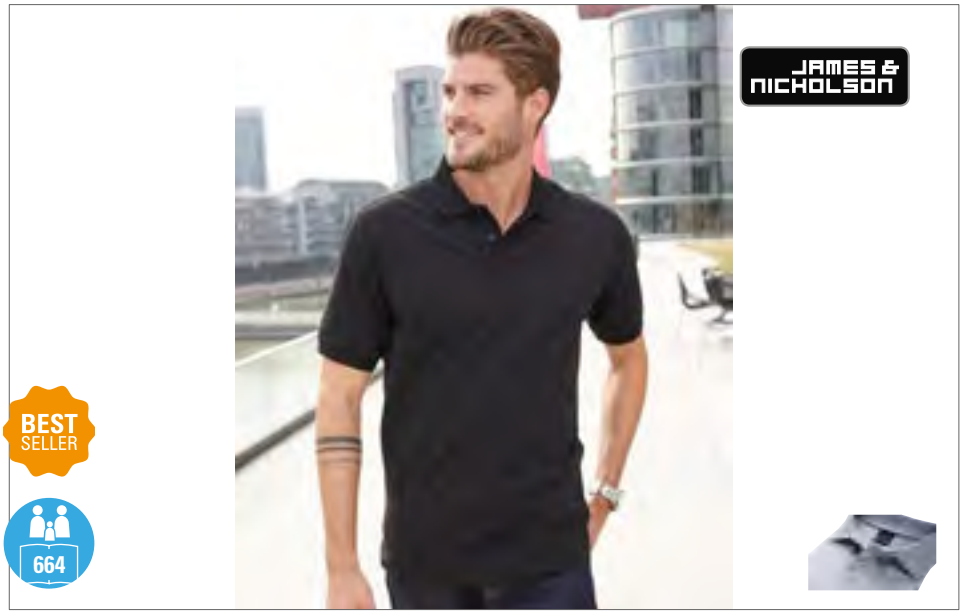

JN070 |JN 070 **Classic Polo**

100% Baumwolle

S, M, L, XL, XXL, 3XL

White 190 g/m², Coloured 200 g/m² James+Nicholson

ACID YELLOW	AQUA	AUBERGINE	BLACK	BROWN	DARK ORANGE
DARK ROYAL	FERN GREEN	GOLD YELLOW	GRAPHITE (SOLID)	GRENADINE	GREY HEATHER
IRISH GREEN	LIGHT BLUE	LIGHT YELLOW	LILAC	LIME GREEN	MINT
NAVY	OLIVE	ORANGE	PACIFIC	PETROL	PURPLE
RED	ROSE	ROYAL	SIGNAL RED	SKY BLUE	STONE
TOMATO					

Gekämmte, ringgesponnene Baumwolle | Hochwertiges Polohemd mit Armbündchen für Herren | Sehr feine Piqué-Qualität | Sportlicher Schnitt mit Seitenschlitzen | Gestrickter Kragen und Armbündchen | Doppelnähte an Schultern und Armausschnitt | Knöpfe Ton-in-Ton



JN708 |JN708 **Men`s Pima Polo**

100% Baumwolle

S, M, L, XL, XXL, 3XL

180 g/m² James+Nicholson

BLACK	CARBON	IRISH GREEN
LIGHT RED	NAVY	REGATTA BLUE
ROYAL	WHITE	

Sehr feine Piqué-Qualität aus hochwertiger Pima-Baumwolle | Besonders fein und langstaplig | Gestrickter Polokragen und Armbündchen | Knöpfe bei allen Farben in der Farbe Titan | Seitenschlitze | Drei Knöpfe



JN071 |JN 071 **Classic Polo Ladies**

100% Baumwolle

S, M, L, XL, XXL

White 190 g/m², Coloured 200 g/m² James+Nicholson

ACID YELLOW	AQUA	AUBERGINE	BLACK	BROWN	DARK ORANGE
DARK ROYAL	FERN GREEN	GOLD YELLOW	GRAPHITE (SOLID)	GRENADINE	GREY HEATHER
IRISH GREEN	LIGHT BLUE	LIGHT YELLOW	LILAC	LIME GREEN	MINT
NAVY	OLIVE	ORANGE	PACIFIC	PETROL	PURPLE
RED	ROSE	ROYAL	SIGNAL RED	SKY BLUE	STONE
TOMATO					

Gekämmte, ringgesponnene Baumwolle | Hochwertiges Polohemd mit Armbündchen für Damen | Sehr feine Piqué-Qualität | Sportlicher Schnitt mit Seitenschlitzen | Gestrickter Polo-Kragen und Armbündchen | Doppelnähte an Schultern und Armausschnitt | Knöpfe Ton-in-Ton



JN707 |JN707 **Ladies` Pima Polo**

100% Baumwolle

S, M, L, XL, XXL

180 g/m² James+Nicholson

BLACK	CARBON	IRISH GREEN
LIGHT RED	NAVY	REGATTA BLUE
ROYAL	WHITE	

Sehr feine Piqué-Qualität aus hochwertiger Pima-Baumwolle | Besonders fein und langstaplig | Gestrickter Polokragen und Armbündchen | Knöpfe bei allen Farben in der Farbe Titan | Taillierter Schnitt | Fünf Knöpfe



EL38080 |38080 **Calgary Polo**

100% Baumwolle

XS, S, M, L, XL, XXL, 3XL

200 g/m² Elevate

ANTHRACITE (SOLID)	APPLE GREEN	AQUA
ARMY GREEN	BLACK	BLUE
BURGUNDY	CHOCOLATE BROWN	FERN GREEN
FOREST	GREY MELANGE	KHAKI
LIGHT BLUE	LIGHT GREY (SOLID)	LIGHT PINK
NAVY	ORANGE	PINK
PLUM	RED	WHITE
WHITE/NAVY	YELLOW	

Piqué-Poloshirt, kurzärmlig | Regular Fit | Herren- und Kids-Modell mit 2-Knopfleiste und geprägten Knöpfen | Schulternaht mit Kettenstich | Farbiges Logo hinten | Seitenschlitz mit Satin-Band innen | Rückstich-Details | Satin-Nackenband | Halbmond | 1x1 Ripp-Strick-Kragen und Bündchen

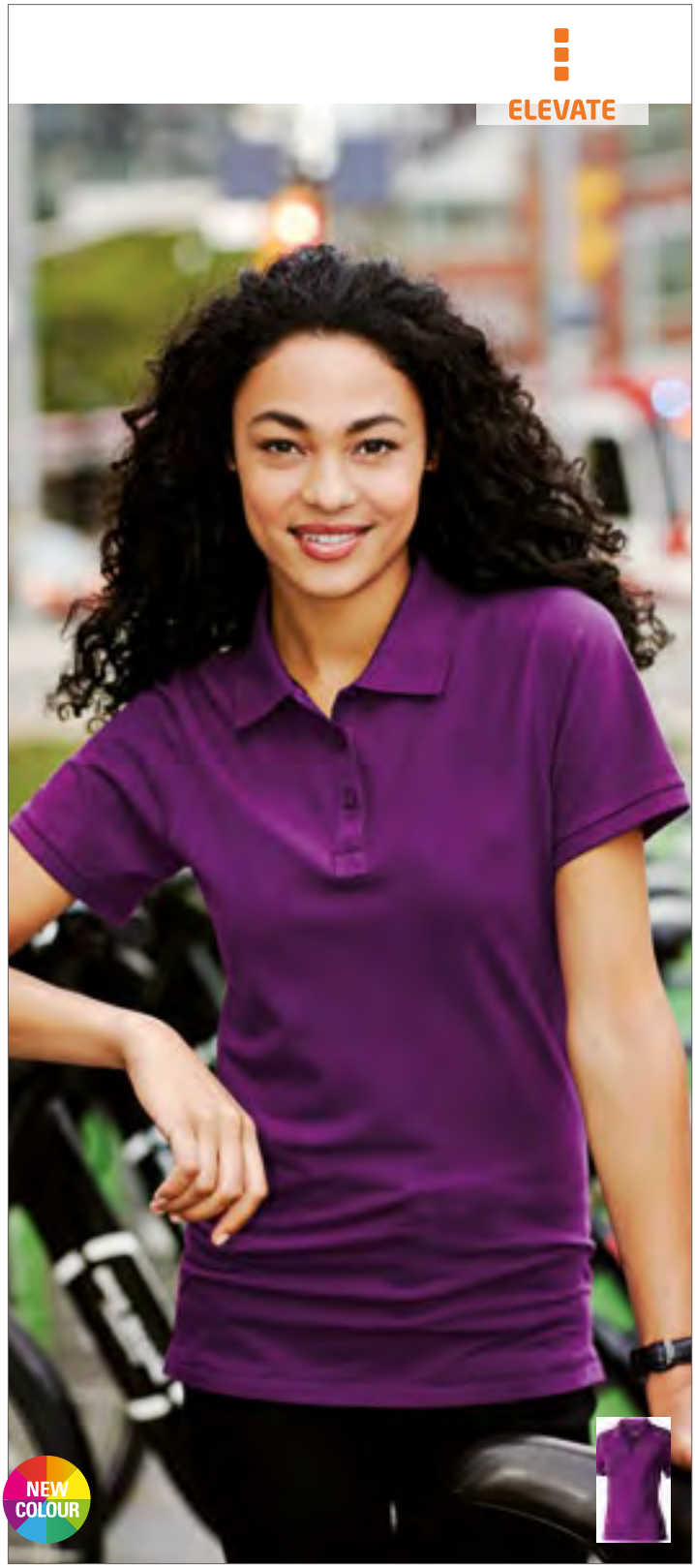

EL38081 |38081 **Calgary Polo Ladies**

100% Baumwolle

XS, S, M, L, XL, XXL

200 g/m² Elevate

ANTHRACITE (SOLID)	APPLE GREEN	AQUA
ARMY GREEN	BLACK	BLUE
BURGUNDY	CHOCOLATE BROWN	FERN GREEN
FOREST	GREY MELANGE	KHAKI
LIGHT BLUE	LIGHT GREY (SOLID)	LIGHT PINK
NAVY	ORANGE	PINK
PLUM	RED	WHITE
WHITE/NAVY	YELLOW	

Calgary Damen-Poloshirt, kurzärmlig | Regular Fit | Schulternaht mit Kettenstich | 3-Knopfleiste mit gravierten Knöpfen | Seitenschlitz mit Satin-Band innen | Rückstich-Details | Farbiges Logo hinten | Satin-Nackenband | Halbmond | 1x1 Ripp-Strick-Kragen und Bündchen



JHK510 |PORA210 **Polo Regular Man**

100% Baumwolle

XS, S, M, L, XL, XXL, 3XL

210 g/m²

JHK

XS, S, M, L, XL, XXL, 3XL

BLACK | GREY MELANGE | NAVY | RED | ROYAL BLUE | WHITE

XS, S, M, L, XL, XXL

ASH MELANGE | AZURE | BOTTLE GREEN | BURGUNDY | CHOCOLATE | FUCHSIA | GOLD | GRAPHITE | KELLY GREEN
KHAKI | LAVENDER | LIME | ORANGE | PINK | PURPLE | SAND | SKY | TURQUOISE
ZINC

Herren Piqué-Polo-Shirt | Kurze Ärmel mit Bündchen | Enzymbehandelte Baumwolle | Besonders weicher Griff | Knopfleiste mit zwei Knöpfen | 1x1 Ripp-Kragen und Bündchen mit Lycra | Verstärkte Seitenschlitze



JHK511 |POPL200 **Polo Regular Lady**

100% Baumwolle (Grey Melange: 85% Baumwolle / 15% Polyester)

S, M, L, XL, XXL, 3XL

200 g/m² JHK

S, M, L, XL, XXL, 3XL

BLACK | GREY MELANGE | NAVY | RED | ROYAL BLUE | WHITE

S, M, L, XL, XXL

AZALEA | CHOCOLATE | FUCHSIA | GOLD | KELLY GREEN | KHAKI
LAVENDER | LIGHT YELLOW | LIME | ORANGE | PINK | PURPLE
RASPBERRY | SAND | SKY | TURQUOISE

Damen Piqué-Polo-Shirt | Tailliert | Kurze, angeschnittene Ärmel mit Bündchen | Enzymbehandelte Baumwolle



JHK602 |CURVSPOLO **Curves Polo Lady**

100% Baumwolle

S (44), M (46), L (48), XL (50/52)

200 g/m² JHK

BLACK | FUCHSIA | RED
ROYAL BLUE | WHITE

Piqué-Material | Knopfleiste mit drei Knöpfen | Seitliche Schlitze | 1x1 Ripp-Kragen und Bündchen

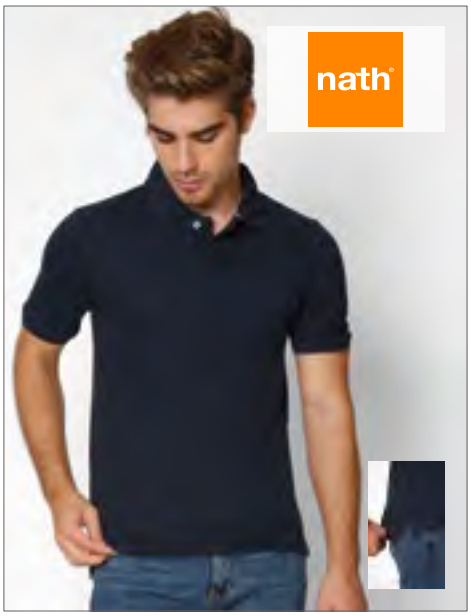

NH352 |ABSOLUT **Men`s Absolut Piqué Polo**

100% Baumwolle

M, L, XL, XXL

200 g/m² Nath

BLACK | DEEP NAVY | RED
WHITE

Halbgekämmte Baumwolle | Feines Mikro-Piqué-Material | Gestrickter Kragen und Armbündchen | 2-Knopfleiste mit Knöpfen in Kontrastfarbe | Kontrastfarbenes Nackenband | Verstärkte Schulternaht | Sportlicher Schnitt mit kontrastfarbenen Seitenschlitzen



NH503 |K7 **Piqué Polo K7**

100% Baumwolle

S, M, L, XL, XXL

200 g/m² Nath

BLACK | BOTTLE GREEN | DARK NAVY
GREY MELANGE | RED | ROYAL
SKY | WHITE | YELLOW

Halbgekämmte Baumwolle | Feines Mikro-Piqué-Material | Gestrickter Kragen und Armbündchen | 3-Knopfleiste mit Ton-in-Ton-Knöpfen | Nackenband | Seitenschlitze

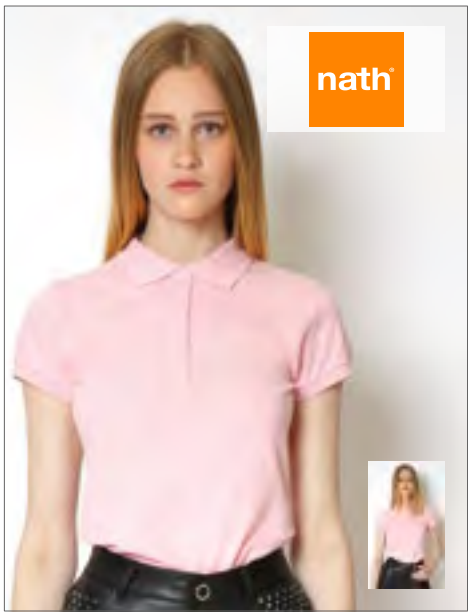

NH504 |K7 WOMAN **Woman Piqué Polo**

100% Baumwolle

S, M, L, XL

200 g/m² Nath

BLACK | BOTTLE GREEN | PINK
RED | WHITE

Halbgekämmte Baumwolle | Feines Mikro-Piqué-Material | Femininer Schnitt | Gestrickter Kragen und Armbündchen | 4-Knopfleiste mit Ton-in-Ton-Knöpfen | Nackenband | Seitenschlitze



L519 |11310 **Ladies` Polo People 210**

100% Baumwolle (Grey Melange: 85% Baumwolle / 15% Viskose)

S, M, L, XL, XXL

210 g/m²

SOL´S

APPLE GREEN	ATOLL BLUE	BLACK	CHOCOLATE	DARK PURPLE	GOLD	GREY MELANGE	KELLY GREEN	KHAKI
NAVY	ORANGE	ORCHID PINK	PALE PINK	RED	ROYAL BLUE	SAND	SKY BLUE	WHITE

Strick-Kragen | Verstärktes Nackenband | Vier Knöpfe Ton-in-Ton | Gerade geschnittener Bund | Gewebtes Nackenlabel | Taillierter Schnitt



L562 |11362 **Polo Spring II**

100% Baumwolle (Grey Melange: 85% Baumwolle / 15% Viskose; Ash: 98% Baumwolle / 2% Viskose)

S, M, L, XL, XXL, 3XL, 4XL, 5XL

210 g/m² SOL´S

S, M, L, XL, XXL, 3XL, 4XL, 5XL

BLACK | GREY MELANGE | NAVY | RED | ROYAL BLUE | WHITE

S, M, L, XL, XXL

APPLE GREEN | ASH (HEATHER) | ATOLL BLUE | BURGUNDY | CHOCOLATE | DARK PURPLE | GOLD | GOLF GREEN | KELLY GREEN

KHAKI | MOUSE GREY (SOLID) | ORANGE | ORCHID PINK | SAND | SKY BLUE

Feinripp-Kragen | Verstärkte Knopfleiste mit drei farblich abgestimmten Knöpfen | Gerader Bund mit Seitenschlitzen | Seitennähte | Nackenband



RY6634 |PO6634 **Star Woman Poloshirt**

100% Baumwolle (Grey Heather: 85% Baumwolle / 15% Viskose)

S, M, L, XL, XXL, 3XL

200 g/m² Roly

BLACK	BOTTLE GREEN	CHOCOLATE	DENIM BLUE
GARNET RED	GRASS GREEN	HEATHER GREY	LIGHT PINK
NAVY BLUE	ORANGE	PURPLE	RED
ROSETTE	ROYAL BLUE	SKY BLUE	TROPICAL GREEN
TURQUOISE	WHITE	YELLOW	

Piqué | Kurzarm | Nackenband | Ripp-Strick-Kragen | Ärmelbündchen | Seitennähte | Taillierter Schnitt | Schmale 3-Knopfleiste Ton-in-Ton | Seitenschlitze | Optionale Brusttasche | Herausreißbares Label

RY6638 |PO6638 **Star Poloshirt**

100% Baumwolle (Grey Heather: 85% Baumwolle / 15% Viskose)

S, M, L, XL, XXL, 3XL, 4XL

200 g/m² Roly

S, M, L, XL, XXL, 3XL, 4XL

BLACK	HEATHER GREY	NAVY BLUE	WHITE

S, M, L, XL, XXL, 3XL

BOTTLE GREEN	CHOCOLATE	DENIM BLUE	GARNET RED
GRASS GREEN	LIGHT PINK	ORANGE	PURPLE
RED	ROSETTE	ROYAL BLUE	SKY BLUE
TROPICAL GREEN	TURQUOISE	YELLOW	

Piqué | Kurzarm | Nackenband | Ripp-Strick-Kragen | Ärmelbündchen | Seitennähte | 3-Knopfleiste Ton-in-Ton | Seitenschlitze | Optionale Brusttasche | Herausreißbares Label



RG145 |TRS145 **Men`s Classic Cotton Polo**

100% Baumwolle
XS, S, M, L, XL, XXL, 3XL, 4XL
200 g/m² Regatta

BLACK

Doppelnahtverarbeitung an Ärmeln und Saum | Seitenschlitze | 3-Knopfleiste

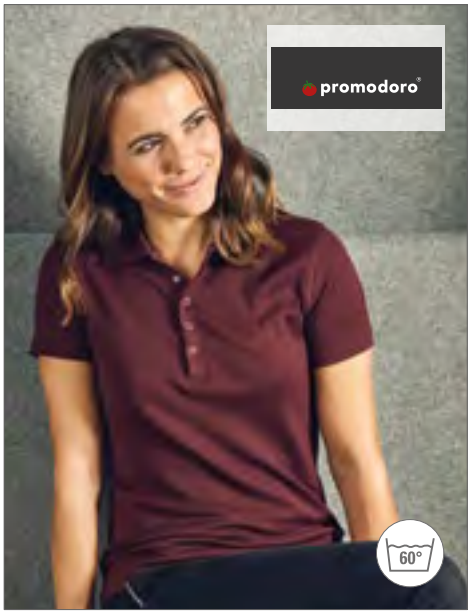

E4250 |4250 **Women`s Interlock Polo**

100% Baumwolle
S, M, L, XL, XXL, 3XL, 4XL, 5XL
200 g/m² Promodoro

BLACK | BURGUNDY | FIRE RED
NAVY | WHITE | WILD LIME

Modisches Interlock-Polo | Fünf Druckknöpfe (nickelfrei) | Femininer Schnitt | Gekämmte Baumwolle

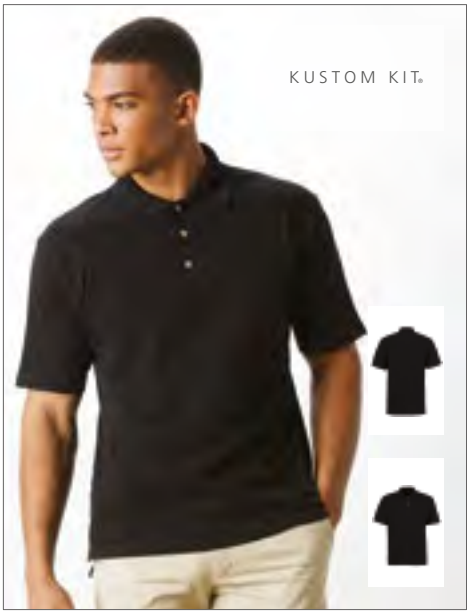

K405 |KK405 **Classic Fit Augusta Premium Polo**

100% Baumwolle
S, M, L, XL, XXL, 3XL, 4XL
210 g/m² Kustom Kit

BLACK | NAVY | WHITE

Gekämmtes Baumwoll-Piqué | Offene Armabschlüsse | Halbmondnaht auf der Rückseite | 3-Knopfleiste im Hornknopf-Design | Verstärkte Schulternähte | Abgeschrägte Knopfleiste | Halsausschnitt mit Nackenband



Z577 |R-577M-0 **Men`s Ultimate Cotton Polo**

100% Baumwolle
XS, S, M, L, XL, XXL, 3XL, 4XL
White 210 g/m², Coloured 215 g/m² Russell

AZURE BLUE | BLACK | BRIGHT ROYAL | BURGUNDY
CLASSIC RED | FRENCH NAVY | SKY | TITANIUM (SOLID)
WHITE

Gekämmte, ringgesponnene Baumwolle | Seitenschlitze mit innenseitiger Verstärkung in Fischgrätoptik | Dichtes „Double-Tuck"-Piqué-Material | Verstärkte, nach vorn gelegte Schulternaht | 3-Knopfleiste mit Ton-in-Ton-Knöpfen | Vorgekrumpft für hohe Formbeständigkeit | Ersatzknopf in der Naht | Flachstrick-Ärmelbündchen | Waschbar bis 60 °C



Z577F |R-577F-0 **Ladies` Ultimate Cotton Polo**

100% Baumwolle
XS, S, M, L, XL, XXL
White 210 g/m², Coloured 215 g/m² Russell

AZURE BLUE | BLACK | BRIGHT ROYAL | BURGUNDY
CLASSIC RED | FRENCH NAVY | SKY | TITANIUM (SOLID)
WHITE

Gekämmte, ringgesponnene Baumwolle | Nackenband in Fischgrätoptik | Seitenschlitze mit innenseitiger Verstärkung in Fischgrätoptik | Dichtes „Double-Tuck"-Piqué-Material | Verstärkte, nach vorn verlegte Schulternaht | 2-Knopfleiste mit Ton-in-Ton-Knöpfen | Vorgekrumpft für hohe Formbeständigkeit | Doppelnaht am Bund | Ersatzknopf in der Naht | Waschbar bis 60 °C

POLO SHIRTS (100% BW 200-220 G/M²)



E4001 |4001 **Men`s Superior Polo**

100% Baumwolle (Sports Grey: 85% Baumwolle/15% Polyester; Ash: 98% Baumwolle/2% Polyester)

XS, S, M, L, XL, XXL, 3XL, 4XL, 5XL

220 g/m² Promodoro

ALASKAN BLUE	ASH (HEATHER)	BLACK	BROWN
BURGUNDY	FIRE RED	FOREST	GOLD
GRAPHITE (SOLID)	KELLY GREEN	NAVY	NEW LIGHT GREY (SOLID)
ORANGE	ROYAL	SPORTS GREY (HEATHER)	STEEL GREY (SOLID)
TURQUOISE	WHITE	WILD LIME	

Hochwertig verarbeitete Knopfleiste mit drei Knöpfen Ton-in-Ton | Seitliche Schlitze | Modisch optimierte Passform | Baumwoll-Piqué



E4005F |4005F **Women`s Superior Polo**

100% Baumwolle (Sports Grey: 85% Baumwolle/15% Poylester; Ash: 98% Baumwolle/2% Polyester)

XS, S, M, L, XL, XXL, 3XL

220 g/m² Promodoro

ALASKAN BLUE	ASH (HEATHER)	BLACK	BROWN
BURGUNDY	FIRE RED	FOREST	GOLD
GRAPHITE (SOLID)	KELLY GREEN	NAVY	NEW LIGHT GREY (SOLID)
ORANGE	ROYAL	SPORTS GREY (HEATHER)	STEEL GREY (SOLID)
TURQUOISE	WHITE	WILD LIME	

Hochwertig verarbeitete Knopfleiste mit drei Knöpfen Ton-in-Ton | Seitliche Schlitze | Leicht tailliert | Baumwoll-Piqué | Gekämmte Baumwolle



G85800L |85800L Premium Cotton® Ladies` Double Piqué Polo

100% Baumwolle (Sport Grey: 90% Baumwolle / 10% Polyester)

S, M, L, XL, XXL

White 211 g/m², Coloured 220 g/m² Gildan

BLACK	CHALKY MINT	DAISY	DARK HEATHER
FLO BLUE	GRAPHITE HEATHER	HELICONIA	IRISH GREEN
KIWI	LIGHT BLUE	LIGHT PINK	MAROON
MILITARY GREEN	NAVY	PURPLE	RED
ROYAL	SAPPHIRE	SPORT GREY (HEATHER)	WHITE

Körperbetonter Schnitt mit Seitennähten | Ripp-Strick-Kragen und -Bündchen | Transfer Label | Vorgezogene Schulterpartie | Verstärkte Knopfleiste | Drei farblich passende Knöpfe | Doppelnaht am Saum

G85800 |85800 Premium Cotton® Double Piqué Polo

100% Baumwolle (Sport Grey: 90% Baumwolle / 10% Polyester)

S, M, L, XL, XXL, 3XL

White 211 g/m², Coloured 220 g/m² Gildan

S, M, L, XL, XXL, 3XL

BLACK	NAVY	RED	ROYAL
SPORT GREY (HEATHER)	WHITE		

S, M, L, XL, XXL

BRIGHT SALMON	CHALKY MINT	CHAMBRAY	CHARCOAL (SOLID)
CORAL SILK	DAISY	DARK HEATHER	FLO BLUE
FOREST GREEN	GOLD	GRAPHITE HEATHER	HELICONIA
IRISH GREEN	KIWI	LAGOON BLUE	LIGHT BLUE
LIGHT PINK	MAROON	MILITARY GREEN	PURPLE
SAND	SAPPHIRE	TANGERINE	TERRACOTA

Gekämmte, ringgesponnene Baumwolle | Vorgeschrumpftes Doppel-Piqué-Strick | Seitennähte mit Seitenschlitzen | Ripp-Strick-Kragen und -Bündchen | Transfer Label | Vorverlegte und abgesteppte Schulternaht | Verstärkte Knopfleiste | Drei farbig passende Knöpfe | Doppelnaht am Saum

POLO SHIRTS (100% BW 200-220 G/M²)



BY008 |BY008 **Polo Piqué Shirt**

100% Baumwolle (Heather Grey: 90% Baumwolle / 10% Viskose)

S, M, L, XL, XXL

220 g/m² Build Your Brand

BLACK | HEATHER GREY | WHITE

Fitted Polo-Piqué | Neutrales Größenlabel ohne Branding, für Nackendruck geeignet | Fischgrätband im Nacken, in den Seitenschlitzen am Saum und an der inneren Knopfleiste | Set-In-Ärmel | Doppelnähte am Saum | Ripp-Kragen | Drei tonale, matte Knöpfe



BY023 |BY023 **Ladies` Jersey Polo**

100% Baumwolle

XS, S, M, L, XL

160 g/m² Build Your Brand

BLACK

Single-Jersey | Neutrales Größenlabel ohne Branding, für Nackendruck geeignet | Figurbetont geschnitten | Set-In-Ärmel | Fischgrätband im Nacken, in den Seitenschlitzen am Saum und in der inneren Knopfleiste | Doppelnähte am Saum | Ripp-Kragen | Fünf matte Knöpfe Ton-in-Ton



G3800 |3800 **Ultra Cotton™ Piqué Polo**

100% Baumwolle (Sport Grey: 90% Baumwolle / 10% Polyester; Dark Heather: 50% Baumwolle / 50% Polyester)

S, M, L, XL, XXL

White 211 g/m², Coloured 220 g/m² Gildan

BLACK	CAROLINA BLUE	CHARCOAL (SOLID)	DARK HEATHER
FOREST GREEN	KIWI	LIGHT BLUE	MAROON
NAVY	PURPLE	RED	ROYAL
SAND	SPORT GREY (HEATHER)	WHITE	

Ringgesponnene Baumwolle | Soft Spun-Garn | 3-Knopfleiste | Doppelnähte | Armabschluss mit Bündchen | Unisex-Schnitt



TJ1400N |1400 **Heavy Polo**

100% Baumwolle
S, M, L, XL, XXL, 3XL, 4XL, 5XL
215 g/m² Tee Jays

BLACK | DARK GREY (SOLID) | NAVY | RED
ROYAL | WHITE

Gekämmtes, ringgesponnenes Baumwoll-Piqué | Sauber gearbeitete Leiste | Doppelnähte an Schulter, Armausschnitt und Saum | Doppelt einlaufvorbehandelt | Bis 60 °C waschbar | Versiegelte Schulterpartie



TJ1401 |1401 **Ladies` Heavy Polo**

100% Baumwolle
S, M, L, XL, XXL, 3XL
215 g/m² Tee Jays

BLACK | DARK GREY (SOLID) | NAVY | RED
ROYAL | WHITE

Gekämmtes, ringgesponnenes Baumwoll-Piqué | Sauber gearbeitete Leiste | Doppelnähte an Schulter, Armausschnitt und Saum | Doppelt einlaufvorbehandelt | Bis 60 °C waschbar | Versiegelte Schulterpartie



TJ1440 |1440 **Pima Cotton Polo**

100% Baumwolle
S, M, L, XL, XXL, 3XL
220 g/m² Tee Jays

BLACK | DARK GREY (SOLID) | NAVY | OLIVE
WHITE

Abgesetzter Kragen | Tailliert geschnitten | Verstärkte Schulterpartie | Doppelt einlaufvorbehandelt | Enzym-Waschung | Pima-Baumwolle



TJ1441 |1441 **Ladies` Pima Cotton Polo**

100% Baumwolle
S, M, L, XL, XXL
220 g/m² Tee Jays

BLACK | DARK GREY (SOLID) | NAVY | OLIVE
WHITE

Abgesetzter Kragen | Tailliert geschnitten | Verstärkte Schulterpartie | Doppelt einlaufvorbehandelt | Enzym-Waschung | Pima-Baumwolle

POLO SHIRTS (100% BW 200-220 G/M²)

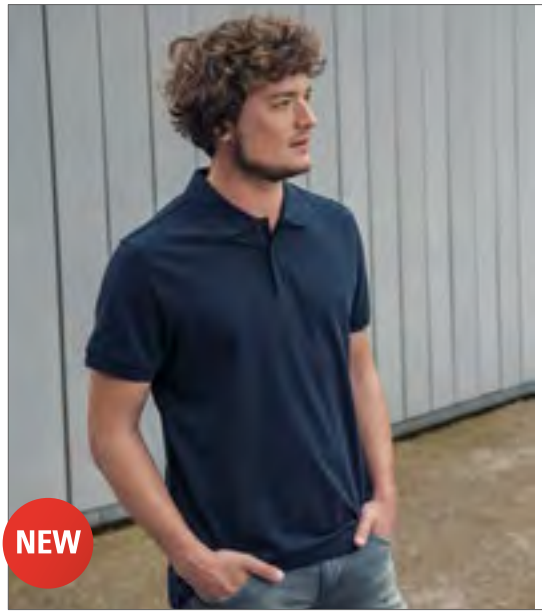





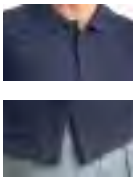

HRM301 |301 **Men´s Heavy Polo**

100% Baumwolle

S, M, L, XL, XXL, 3XL, 4XL, 5XL

220 g/m² HRM

BLACK | DARK GREY | NAVY | RED | ROYAL BLUE | WHITE

Ringgesponnenes, robustes Doppel-Piqué | Figurbetonter, moderner Schnitt | Verstärktes Nackenband und Seitenschlitze | Kragen und Ärmelabschluss aus 1x1 Ripp-Strick | 3-Knopfleiste (Ton-in-Ton) | Ersatzknopf | Labelfrei | Gewebtes Fair4All Flaglabel in der linken Seitennaht | Einlaufvorbehandelt und Anti-Pilling | Waschbar bis 60 °C und für Industriewäsche geeignet | BSCI zertifizierte Produktion



N3096 |33096 **Hacker Polo**

100% Baumwolle

S, M, L, XL, XXL, 3XL

220 g/m² Slazenger

BLACK | GREY (SOLID) | NAVY | RED | SKY BLUE | WHITE

1x1 Ripp-Strick-Kragen mit Absatz | 3-Knopfleiste | Graues Popeline innen am Kragen und an den Bündchen | Seitenschlitze | Slazenger-Druck an linker Seitennaht | Piqué-Material

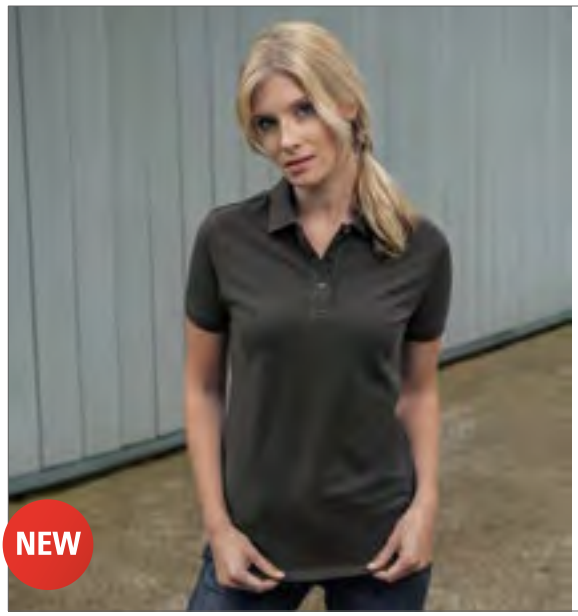

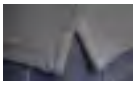



HRM401 |401 **Women´s Heavy Polo**

100% Baumwolle

XS, S, M, L, XL, XXL, 3XL, 4XL, 5XL

220 g/m² HRM

BLACK | DARK GREY | NAVY | RED | ROYAL BLUE | WHITE

Ringgesponnenes, robustes Doppel-Piqué | Figurbetonter, moderner Schnitt | Verstärktes Nackenband und Seitenschlitze | Kragen und Ärmelabschluss aus 1x1 Ripp-Strick | 3-Knopfleiste (Ton-in-Ton) | Ersatzknopf | Labelfrei | Gewebtes Fair4All Flaglabel in der linken Seitennaht | Einlaufvorbehandelt und Anti-Pilling | Waschbar bis 60 °C und für Industriewäsche geeignet | BSCI zertifizierte Produktion



N3097 |33097 **Hacker Ladies` Polo**

100% Baumwolle

S, M, L, XL, XXL

220 g/m² Slazenger

BLACK | GREY (SOLID) | NAVY | RED | SKY BLUE | WHITE

1x1 Ripp-Strick-Kragen mit Absatz | 4-Knopfleiste mit gravierten Knöpfen Ton-in-Ton | Graues Popeline innen am Kragen und an den Bündchen | Seitenschlitze | Slazenger-Druck an linker Seitennaht | Piqué-Material



N520 |33S01 Forehand Polo

100% Baumwolle (Sports Grey: 90% Baumwolle / 10% Viskose)

S, M, L, XL, XXL, 3XL

200 - 220 g/m² Slazenger

APPLE GREEN	AQUA	BLACK
CLASSIC ROYAL BLUE	DARK RED	GREY (SOLID)
KHAKI	LIGHT BLUE	NAVY
SPORTS GREY (HEATHER)	WHITE	

Ärmel mit Bündchen | Schulter/Ärmelausschnitt und Abschluss mit Doppelnaht | Zwei Kunststoff-Knöpfe Ton-in-Ton | Label mit Logo links an Seitennaht | Nackenband



JN801 |JN 801 Workwear Polo Men

100% Baumwolle

S, M, L, XL, XXL, 3XL, 4XL, 5XL, 6XL

220 g/m² James+Nicholson

BLACK	CARBON	DARK GREEN	GREY HEATHER	LIGHT BLUE	NAVY
ORANGE	RED	ROYAL	WHITE		

Einlaufvorbehandeltes, hochwertiges Piqué-Material mit optimaler Formbeständigkeit | Weiß waschbar bis 95 °C | Farbig waschbar bis 60 °C | Trocknergeeignet



N560 |33S03 Forehand Ladies` Polo

100% Baumwolle (Sports Grey: 90% Baumwolle / 10% Viskose)

S, M, L, XL

220 g/m² Slazenger

APPLE GREEN	AQUA	BLACK	CLASSIC ROYAL BLUE
GREY (SOLID)	KHAKI	LIGHT BLUE	NAVY
SPORTS GREY (HEATHER)	WHITE		

Ringgesponnene, gekämmte Baumwolle | Tailliertes Damen-Polo mit Ärmelbündchen | Schulter/Ärmelausschnitt und Abschluss mit Doppelnaht | Zwei Kunststoffknöpfe Ton-in-Ton | Nackenband mit Slazenger-Logo bedruckt | Abschluss mit Seitenschlitzen | Damenknöpfung | Seitenlabel links mit Slazenger-Logo



JN803 |JN 803 Workwear Polo Women

100% Baumwolle

S, M, L, XL, XXL

220 g/m² James+Nicholson

BLACK	CARBON	DARK GREEN	GREY HEATHER
LIGHT BLUE	NAVY	ORANGE	RED
ROYAL	WHITE		

Gekämmte, ringgesponnene Baumwolle | Strapazierfähiges, klassisches Damen Polo-Shirt | Einlaufvorbehandeltes, hochwertiges Piqué-Material mit optimaler Formbeständigkeit | Gestrickter Polokragen und Armbündchen | Doppelnähte | Necktape | Weiß waschbar bis 95 °C | Farbig waschbar bis 60 °C | Trocknergeeignet | Seitenschlitze, leicht tailliert



W100 |H100 **Classic Cotton Piqué Polo Shirt**

100% Baumwolle (Heather Grey: 95% Baumwolle / 5% Polyester)

XS, S, M, L, XL, XXL, 3XL

225 g/m² Henbury

XS, S, M, L, XL, XXL, 3XL

BLACK | NAVY | WHITE

S, M, L, XL, XXL

CAMEL | CHARCOAL | FUCHSIA | LILAC
OLIVE | PURPLE | SLATE GREY (SOLID) | TURQUOISE

S, M, L, XL, XXL, 3XL

BOTTLE | CLASSIC RED | HEATHER GREY | ROYAL

Knopfleiste mit drei flachen Hornknöpfen | Offene Armabschlüsse | Seitenschlitze | Piqué-Material | Gemäß Worldwide Responsible Accredited Production (WRAP) zertifizierte Herstellung



W121 |H121 **Ladies` Classic Cotton Piqué Polo Shirt**

100% Baumwolle

S, M, L, XL, XXL

225 g/m² Henbury

BLACK | FUCHSIA | NAVY | PURPLE
WHITE

Seitenschlitze mit Herringbone-Band | Schmuckknöpfe | 1x1 Ripp-Bündchen | Gemäß Worldwide Responsible Accredited Production (WRAP) zertifizierte Herstellung



S9050 |ST9050 **Henry Polo**

100% Baumwolle

S, M, L, XL, XXL

225 g/m² Stedman®

BAHAMA GREEN | BLACK OPAL | CRIMSON RED | MARINA BLUE
SLATE GREY (SOLID) | TRUE BLUE | WHITE

Gekämmte Ringspinn-Baumwolle | Piqué-Material | Seitennähte mit Schlitzen | Kontrastfarbenes Fischgrät-Band im Nacken und an den Seitennaht-Schlitzen | Mit Ärmelbündchen | Zwei Ton-in-Ton-Knöpfe | Pflegeetikett in der Seitennaht | Kleines Größenetikett im Nacken | Regular Fit | Waschbar bis 40 °C | Ethisch verantwortungsvoll produziert gemäß BSCI-Richtlinien



NE20080 |O20080 **Men`s Classic Polo**

100% Baumwolle

XS, S, M, L, XL, XXL, 3XL, 4XL, 5XL

235 g/m² Neutral

XS, S, M, L, XL, XXL, 3XL, 4XL, 5XL

BLACK | NAVY | SPORTS GREY | WHITE

XS, S, M, L, XL, XXL, 3XL

BORDEAUX | DARK HEATHER | GREEN | LIME
ORANGE | RED | ROYAL | SAPPHIRE
YELLOW

Fairtrade-zertifiziert | Gekämmte Bio-Baumwolle | Piqué-Material | Ripp-Strick an Kragen und Ärmeln | Knöpfe aus gepresster Baumwolle | Schlitze unten

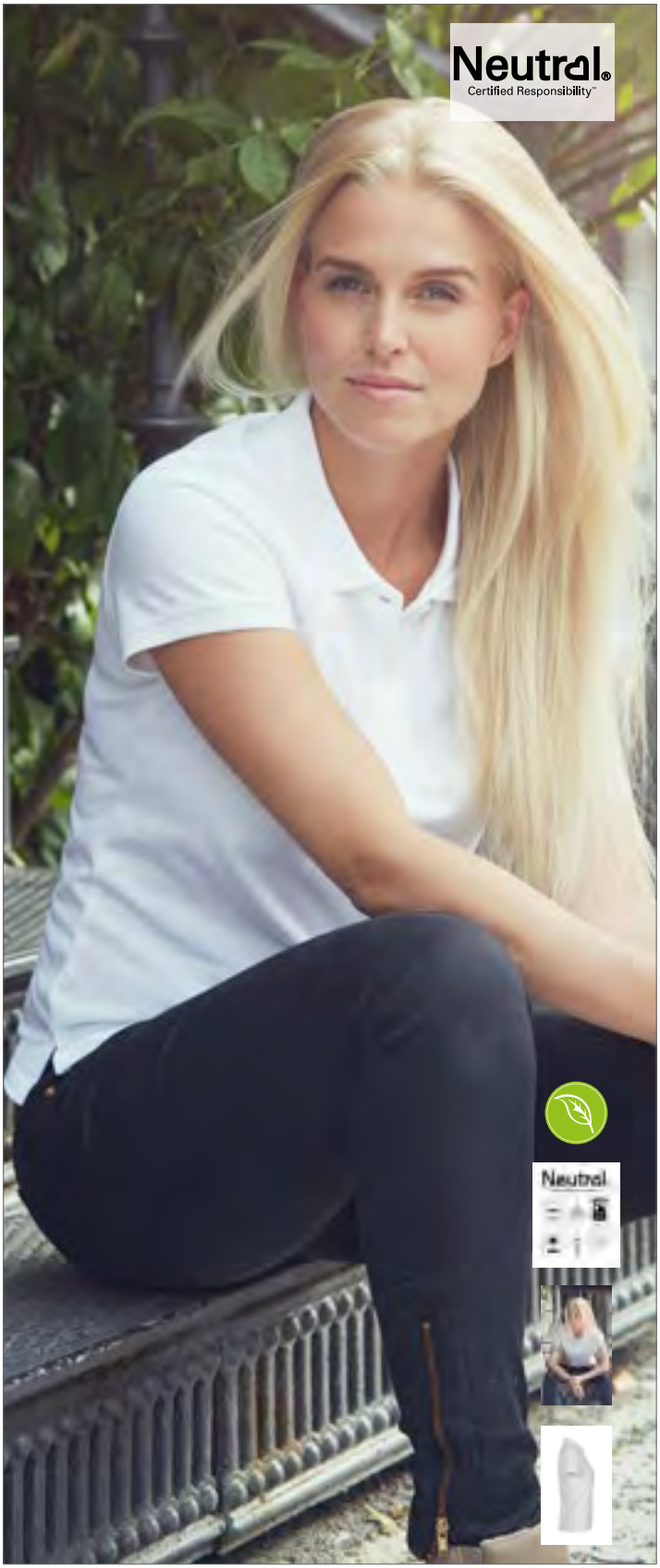

NE22980 |O22980 **Ladies` Classic Polo**

100% Baumwolle

XS, S, M, L, XL, XXL

235 g/m² Neutral

BLACK | BORDEAUX | DARK HEATHER | GREEN
LIME | NAVY | ORANGE | RED
ROYAL | SAPPHIRE | SPORTS GREY | WHITE
YELLOW

Fairtrade-zertifiziert | Gekämmte Bio-Baumwolle | Piqué-Material | Ripp-Strick an Kragen und Ärmeln | Knöpfe aus gepresster Baumwolle | Schlitze unten

POLO SHIRTS (100% BW 225-280 G/M²)



BCPU422 |PU422 **Polo Heavymill / Unisex**

100% Baumwolle (Heather Grey: 90% Baumwolle / 10% Polyester; Ash: 99% Baumwolle / 1% Viskose)

S, M, L, XL, XXL, 3XL

230 g/m² B&C

S, M, L, XL, XXL, 3XL

BLACK | NAVY | RED | WHITE

S, M, L, XL, XXL

ASH (HEATHER) | BOTTLE GREEN | BROWN | BURGUNDY | HEATHER GREY | NATURAL | PISTACHIO | PURPLE | ROYAL BLUE | SKY BLUE

100% einlaufvorbehandelte gekämmte Ringspun-Baumwolle | Kragen und Ärmelbund in 1x1 Ripp-Strick | Nackenband | Mit Futterstoff verstärkte Knopfleiste mit drei Knöpfen Ton-in-Ton | Seitennähte | Seitenschlitze | B&C Collection ist Mitglied der Fair Wear Foundation



BCPW460 |PW460 **Polo Heavymill / Women**

100% Baumwolle

XS, S, M, L, XL, XXL

230 g/m² B&C

BLACK | BROWN | NAVY | PISTACHIO | PURPLE | RED | SKY BLUE | WHITE

100% einlaufvorbehandelte gekämmte Ringspun-Baumwolle | Kragen und Ärmelbund in 1x1 Ripp-Strick | Nackenband | Geraffter Ärmelansatz | Mit Futterstoff verstärkte Knopfleiste mit zwei Knöpfen Ton-in-Ton | Seitennähte | Seitenschlitze | Femininer Schnitt | B&C Collection ist Mitglied der Fair Wear Foundation



P78 |M78 **Men`s Superstar Polo**

100% Baumwolle (Heather Grey Melange: 85% Baumwolle / 15% Polyester)

S, M, L, XL, XXL

280 g/m² Mantis

BLACK | HEATHER GREY MELANGE | SWISS NAVY | WHITE

Ringgesponnene, gekämmte Baumwolle | Piqué-Material | Verlängerter Rücken mit Seitenschlitzen | Schmal geschnitten | Knopfleiste mit zwei naturfarbenen Knöpfen | Heavyweight Ripp-Kragen | Naturfarbenes Herringbone-Band mit aufgenähtem, shirtfarbenen Samtband im Nacken und an den Seitenschlitzen (graues Samtband bei weißem Shirt) | Ripp-Bündchen an den Ärmeln | Abreißbares Größenetikett



P79 |M79 **Women`s Superstar Polo**

100% Baumwolle

S, M, L, XL

280 g/m² Mantis

BLACK | SWISS NAVY | WHITE

Ringgesponnene, gekämmte Baumwolle | Piqué-Material | Verlängerter Rücken mit Seitenschlitzen | Lang und eng geschnitten | Knopfleiste mit fünf naturfarbenen Knöpfen | Heavy-Weight Ripp-Kragen | Naturfarbenes Herringbone-Band mit aufgenähtem, shirtfarbenen Samtband im Nacken und an den Seitenschlitzen (graues Samtband bei weißem Shirt) | Ripp-Bündchen an den Ärmeln | Abreißbares Größenetikett



F502 |63-402-0 65/35 Piqué Polo

65% Polyester / 35% Baumwolle

S, M, L, XL, XXL, 3XL, 4XL, 5XL

White 170 g/m², Coloured 180 g/m² Fruit of the Loom

S, M, L, XL, XXL, 3XL, 4XL, 5XL

BLACK	HEATHER GREY	NAVY	WHITE

S, M, L, XL, XXL, 3XL

BOTTLE GREEN	BURGUNDY	DARK HEATHER GREY	DEEP NAVY
EMERALD	HEATHER GREEN	HEATHER NAVY	HEATHER RED
HEATHER ROYAL	KELLY GREEN	ORANGE	PURPLE
RED	ROYAL BLUE	SKY BLUE	SUNFLOWER

3-Knopfleiste mit gleichfarbigen Knöpfen | Nackenband für erhöhten Tragekomfort | Seitennähte | Einlagiger Ripp-Strick-Kragen | Ripp-Strick-Ärmelabschlüsse | Keine Seitenschlitze | Waschbar bis 60 °C

F517 |63-212-0 Ladies 65/35 Polo

65% Polyester / 35% Baumwolle

XS, S, M, L, XL, XXL

White 170 g/m², Coloured 180 g/m² Fruit of the Loom

BLACK	BOTTLE GREEN	BURGUNDY	DEEP NAVY
HEATHER GREY	NAVY	PURPLE	RED
ROYAL BLUE	SKY BLUE	SUNFLOWER	WHITE

2-Knopfleiste mit gleichfarbigen Knöpfen | Seitenschlitze | Lockere Passform | Waschbar bis 60 °C



F506 |63-042-0 **65/35 Tailored Fit Polo**

65% Polyester / 35% Baumwolle

S, M, L, XL, XXL, 3XL

White 170 g/m², Coloured 180 g/m²

Fruit of the Loom

BLACK | DARK HEATHER GREY | DEEP NAVY | HEATHER GREY | RED | ROYAL BLUE | WHITE

Slim Fit | Waschbar bis 60 °C | Drei-Knopfleiste mit gleichfarbigen Knöpfen



JN569 |JN 569 **Men`s Elastic Polo**

95% Baumwolle / 5% Elasthan

S, M, L, XL, XXL, 3XL

170 g/m² James+Nicholson

AQUA/WHITE	BLACK/WHITE	GRAPHITE (SOLID)/WHITE
IRISH GREEN/WHITE	LIME GREEN/WHITE	NAVY/WHITE
ORANGE/WHITE	RED/WHITE	ROYAL/WHITE
WHITE/BLACK		

Hochwertiges Poloshirt mit Kontrast-Streifen | Weicher Elastic-Single-Jersey | Silver finish (antibakteriell und geruchshemmend ausgerüstet) | Gestrickter Polokragen und Armbündchen mit einem schmalen Kontrast-Streifen | Necktape und Seitenschlitze | Knöpfe Ton-in-Ton



JN568 |JN 568 **Ladies` Elastic Polo**

95% Baumwolle / 5% Elasthan

S, M, L, XL, XXL

170 g/m² James+Nicholson

AQUA/WHITE	BLACK/WHITE	GRAPHITE (SOLID)/WHITE
IRISH GREEN/WHITE	LIME GREEN/WHITE	NAVY/WHITE
ORANGE/WHITE	RED/WHITE	ROYAL/WHITE
WHITE/BLACK		

Hochwertiges Poloshirt mit Kontrast-Streifen | Weicher Elastic-Single-Jersey | Silver finish (antibakteriell und geruchshemmend ausgerüstet) | Gestrickter Polokragen und Armbündchen mit einem schmalen Kontrast-Streifen | Necktape und Seitenschlitze | Knöpfe Ton-in-Ton | Leicht tailliert | Schmale, lange Knopfleiste mit fünf Knöpfen



JP020 |JP020 **Slub Polo**

100% Baumwolle (Slub Grey: 85% Baumwolle / 15 % Viskose, Slub Charcoal: 50% Baumwolle / 50% Polyester)

S, M, L, XL, XXL

160 g/m² Just Polos

SLUB BLACK	SLUB CHARCOAL	SLUB GREY
SLUB NAVY	SLUB WHITE	

Moderner, stylisher Schnitt | Kurzärmliges Polohemd | Neutrales Größenlabel zum einfachen Umlabeln | Material mit Flammengarn | Knopfleiste mit zwei farblich passenden Knöpfen und Ersatzknopf | Band am Halsausschnitt | Kragen aus dem gleichen Material | Doppelnähte an Ärmeln und unterem Saum | Eingesetzte Ärmel | Ideale Druck- und Verzierungsoberfläche



JN751 |JN751 **Ladies` Slub Polo**

95% Polyamid / 5% Elasthan

XS, S, M, L, XL, XXL

180 g/m² James+Nicholson

BLACK	BRIGHT BLUE	FERN GREEN
NAVY	PINK	RED
TURQUOISE	WHITE	

Elastischer Single-Jersey aus Flammgarn | Atmungsaktiv und feuchtigkeitsregulierend | Schnelltrocknend | Konfektionierter Kragen | Necktape | Fünf Knöpfe Ton in Ton | Leicht tailliert



JN752 |JN752 **Men`s Slub Polo**

95% Polyamid / 5% Elasthan

S, M, L, XL, XXL, 3XL

180 g/m² James+Nicholson

BLACK	BRIGHT BLUE	FERN GREEN
NAVY	PINK	RED
TURQUOISE	WHITE	

Elastischer Single-Jersey aus Flammgarn | Atmungsaktiv und feuchtigkeitsregulierend | Schnelltrocknend | Konfektionierter Kragen | Necktape | Vier Knöpfe Ton in Ton | Leicht tailliert

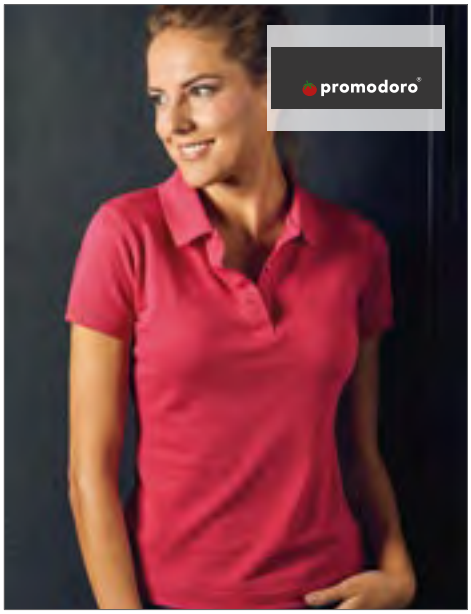

E4150 |4150 **Women`s Polo 92/8**

92% Baumwolle / 8% Elasthan

S, M, L, XL, XXL

200 g/m² Promodoro

BLACK	BRIGHT ROSE	CHALK PINK
CHERRY BERRY	NAVY	ORANGE
RED	WHITE	WILD LIME

Ärmelbündchen | Knopfleiste mit drei Knöpfen Ton-in-Ton | Leicht tailliert | Piqué-Material | 92% gekämmte Baumwolle / 8% Elasthan

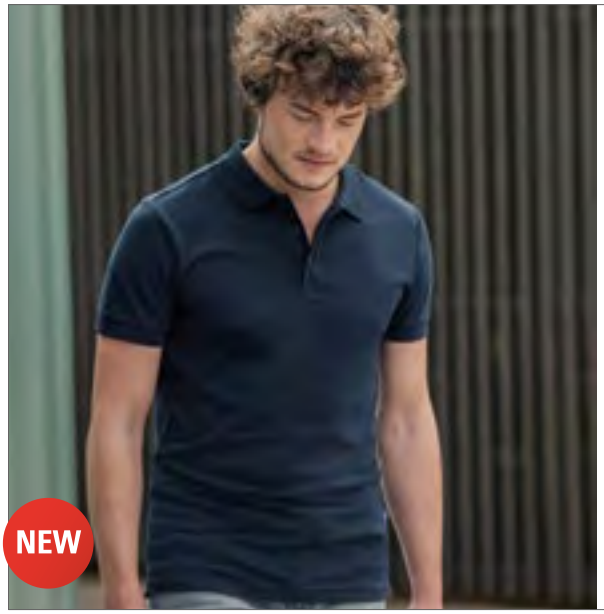

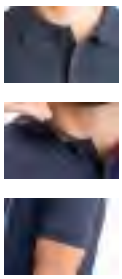

HRM502 |502 **Men´s Luxury Stretch Polo**

95% Baumwolle / 5% Elasthan

S, M, L, XL, XXL, 3XL, 4XL, 5XL

180 g/m² HRM

BLACK	DARK GREY	NAVY	RED	ROYAL BLUE	WHITE

Ringgesponnenes, besonders feinmaschiges Piqué | Figurbetonter, moderner Schnitt | Innovative Kragenlösung | Nackenband und Seitenschlitze mit Twill-Band verstärkt | Kragen und Ärmelabschluss aus 1x1 Ripp-Strick | 3-Knopfleiste mit HRM-Detail (Ton-in-Ton) | Ersatzknopf | Labelfrei | Gewebtes Fair4All Flaglabel in der linken Seitennaht | Einlaufvorbehandelt und Anti-Pilling | BSCI zertifizierte Produktion



SW144 |SW144 **Polo Shirt**

65% Polyester / 35% Baumwolle (Sports Grey: 85% Baumwolle / 15% Polyester)

S, M, L, XL, XXL

180 g/m² Starworld

BLACK	BRIGHT RED	DEEP NAVY
DEEP ROYAL	FLUORESCENT YELLOW	KELLY GREEN
SPORTS GREY (MELANGE)	WHITE	

Gekämmte Baumwolle | Drei Ton-in-Ton Knöpfe | Nackenband | Verstärkte Schulternähte | Verstärkte Knopfleiste | Ripp-Bündchen an Kragen und Hals | Waschbar bis 60 °C | SEDEX geprüft



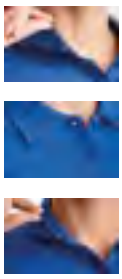

HRM602 |602 **Women´s Luxury Stretch Polo**

95% Baumwolle / 5% Elasthan

XS, S, M, L, XL, XXL, 3XL, 4XL, 5XL

180 g/m² HRM

BLACK	DARK GREY	NAVY	RED	ROYAL BLUE	WHITE

Ringgesponnenes, besonders feinmaschiges Piqué | Figurbetonter, moderner Schnitt | Innovative Kragenlösung | Nackenband und Seitenschlitze mit Twill-Band verstärkt | Kragen und Ärmelabschluss aus 1x1 Ripp-Strick | 3-Knopfleiste mit HRM-Detail (Ton-in-Ton) | Ersatzknopf | Labelfrei | Gewebtes Fair4All Flaglabel in der linken Seitennaht | Einlaufvorbehandelt und Anti-Pilling | BSCI zertifizierte Produktion

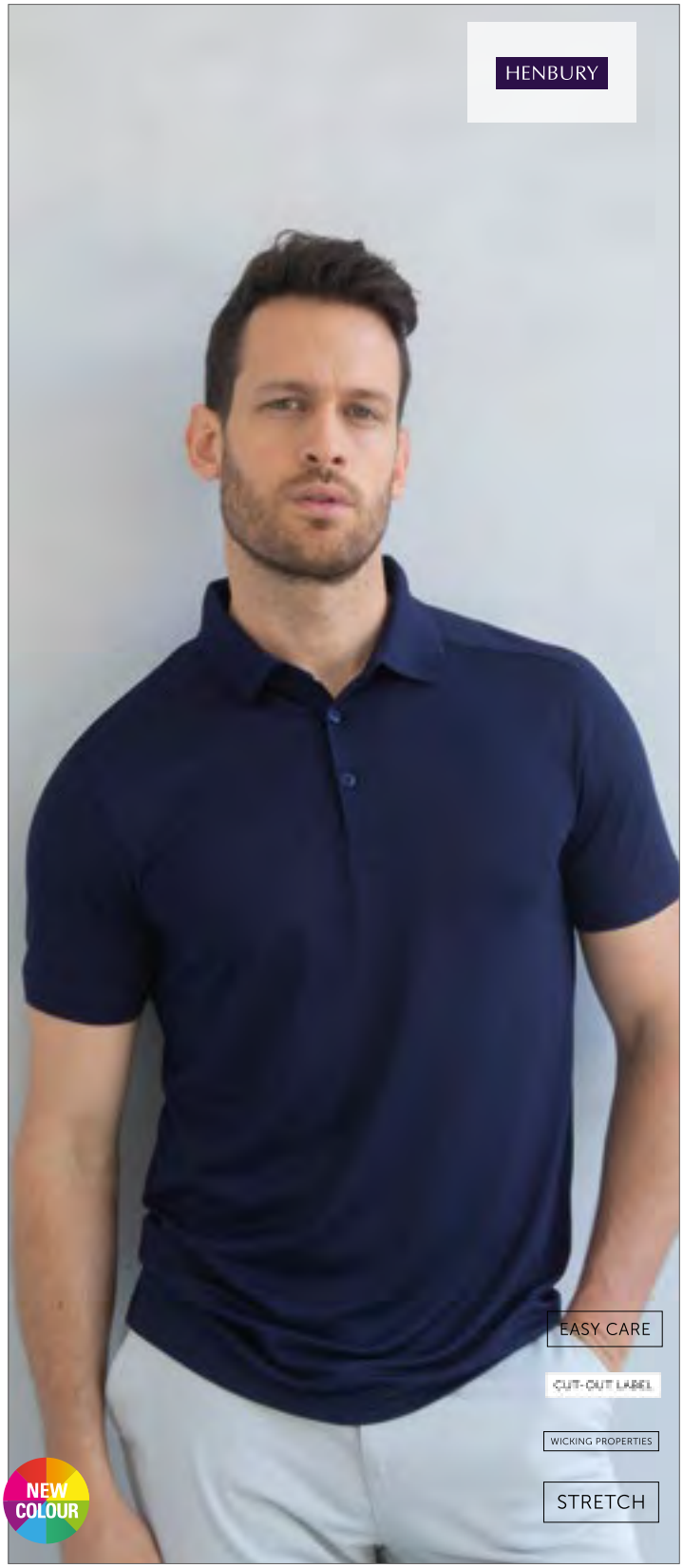

W460 |H460 **Men`s Stretch Polo Shirt + Wicking Finish**

98% Polyester / 2% Elasthan

XS, S, M, L, XL, XXL, 3XL

180 g/m² Henbury

XS, S, M, L, XL, XXL, 3XL

BLACK | NAVY | OXFORD NAVY | WHITE

S, M, L, XL, XXL

BOTTLE | BRIGHT PURPLE | BURGUNDY | DARK GREY (SOLID)

RED | ROYAL | SAPPHIRE BLUE | TURQUOISE

Modern geschnittenes, feuchtigkeitsabweisendes Herren-Poloshirt mit zusätzlichen Stretchfasern | Leichtes Micro-Piqué mit kurzem Kragen, eng anliegenden Ärmeln und Bündchen | Passe vorne und hinten an der Schulter | Micro-Piqué ist ideal zum Bedrucken und Besticken | 2-Knopf-Leiste mit DTM-Knöpfen | Henbury cut out Back Nacken-Label

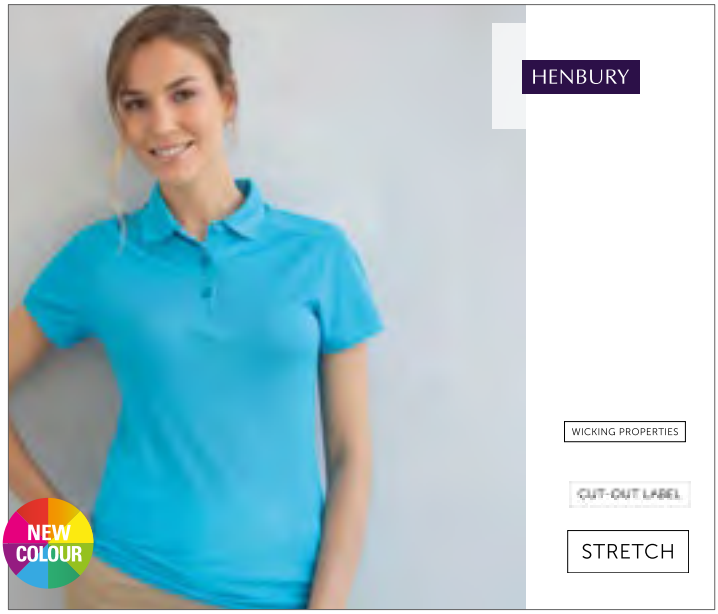

W461 |H461 **Ladies` Stretch Polo Shirt + Wicking Finish**

98% Polyester / 2% Elasthan

XS, S, M, L, XL, XXL

180 g/m² Henbury

XS, S, M, L, XL, XXL

BLACK | NAVY | OXFORD NAVY | WHITE

S, M, L, XL, XXL

BOTTLE | BRIGHT PURPLE | BURGUNDY | DARK GREY (SOLID)

RED | ROYAL | SAPPHIRE BLUE | TURQUOISE

Modern geschnittenes, feuchtigkeitsabweisendes Damen-Poloshirt mit zusätzlichen Stretchfasern | Leichtes Micro-Piqué mit kurzem Kragen, eng anliegenden Ärmeln und Bündchen | Passe vorne und hinten an der Schulter | Micro-Piqué ist ideal zum Bedrucken und Besticken | 2-Knopf-Leiste mit DTM-Knöpfen | Henbury cut out Back Nacken-Label



K407 |KK407 **Classic Fit Chunky Polo Superwash 60°**

65% Polyester / 35% Baumwolle

S, M, L, XL, XXL

220 g/m² Kustom Kit

BLACK | HEATHER GREY | NAVY

Besonders als Arbeitskleidung geeignet | Halbmondnaht auf der Rückseite | Halsausschnitt mit Nackenband | Flachstrick-Bündchen und –Kragen | 3-Knopfleiste im Hornknopf-Design | Waschbar bis 60 °C | Verstärkte Schulternähte | Trocknergeeignet | Seitenschlitze | Baumwoll-Piqué | Gemäß Worldwide Responsible Accredited Production (WRAP) zertifizierte Herstellung



K403 |KK403 **Classic Fit Polo Shirt Superwash 60°**

65% Polyester / 35% Baumwolle

XS, S, M, L, XL, XXL, 3XL, 4XL, 5XL, 6XL

185 g/m² Kustom Kit

XS, S, M, L, XL, XXL, 3XL, 4XL, 5XL, 6XL

BLACK | NAVY

XS, S, M, L, XL, XXL, 3XL

APPLE GREEN | BURGUNDY | BURNT ORANGE | CANARY
CHOCOLATE | DARK PURPLE | DENIM MARL | HEATHER GREY
JADE | KELLY GREEN | LIGHT BLUE | MAGENTA
MID BLUE | MINT GREEN | PINK | PURPLE
RASPBERRY

XS, S, M, L, XL, XXL, 3XL, 4XL, 5XL

BOTTLE GREEN | CHARCOAL | GRAPHITE (SOLID) | LIME
RED | ROYAL | TURQUOISE | WHITE

Baumwoll-Piqué | Abgeschrägte Knopfleiste | 3-Knopfleiste Ton-in-Ton (Ersatzknopf) | Halbmondpasse | Halsausschnitt mit Nackenband | Seitenschlitze | Bündchen im Steppstich, Flachstrick-Bündchen und-Kragen | Verstärkte Schulternähte | Gemäß Worldwide Responsible Accredited Production (WRAP) zertifizierte Herstellung | Waschbar bis 60 °C | Trocknergeeignet



K703 |KK703 **Women`s Classic Fit Polo Shirt Superwash 60°**

65% Polyester / 35% Baumwolle

32(XXS/6), 34 (XS/8), 36 (S/10), 38 (M/12), 40 (L/14), 42 (XL/16), 44 (XXL/18), 46 (3XL/20), 48 (4XL/22), 50 (5XL/24)

185 g/m² Kustom Kit

32 (XXS/6), 34 (XS/8), 36 (S/10), 38 (M/12), 40 (L/14), 42 (XL/16), 44 (XXL/18), 46 (3XL/20), 48 (4XL/22), 50 (5XL/24)

BLACK | NAVY | RASPBERRY | TURQUOISE

32 (XXS/6), 34 (XS/8), 36 (S/10), 38 (M/12), 40 (L/14), 42 (XL/16), 44 (XXL/18), 46 (3XL/20), 48 (4XL/22)

APPLE GREEN | CHARCOAL | DARK PURPLE | GRAPHITE (SOLID)
HEATHER GREY | JADE | LIGHT BLUE | LIME
MAGENTA | PINK | PURPLE | RED
ROYAL | WHITE

Baumwoll-Piqué | Abgeschrägte Knopfleiste | 3-Knopfleiste Ton-in-Ton (Ersatzknopf) | Halbmondpasse | Halsausschnitt mit Nackenband | Seitenschlitze | Bündchen im Steppstich, Flachstrick-Bündchen und-Kragen | Verstärkte Schulternähte | Gemäß Worldwide Responsible Accredited Production (WRAP) zertifizierte Herstellung | Waschbar bis 60 °C | Trocknergeeignet



K413 |KK413 **Men`s Klassic Slim Fit Polo Superwash**

65% Polyester / 35% Baumwolle

XXS, XS, S, M, L, XL, XXL

185 g/m² Kustom Kit

BLACK | GRAPHITE (SOLID) | LIGHT GREY | NAVY
RED | ROYAL | TURQUOISE | WHITE

1x1 flach gestrickter Kragen und flach gestrickte Bündchen | Doppelte Nähte an Schultern, Armöffnungen und Bündchen | Schmale Leiste mit drei Knöpfen | Verstärkte Schultersäume | Ersatzknopf | Superwash 60 °C | Gemäß Worldwide Responsible Accredited Production (WRAP) zertifizierte Herstellung | TearAway-Label



K213 |KK213 **Women`s Klassic Slim Fit Polo Superwash**

65% Polyester / 35% Baumwolle

32 (XXS/6), 34 (XS/8), 36 (S/10), 38 (M/12), 40 (L/14), 42 (XL/16)

185 g/m² Kustom Kit

BLACK | NAVY | RASPBERRY | TURQUOISE
WHITE

1x1 flach gestrickter Kragen und flach gestrickte Bündchen mit Ripp | Doppelte Nähte an Schultern, Armöffnungen und Bündchen | Schmale, gewobene Leiste mit drei Knöpfen | Verstärkte Schultersäume | Ersatzknopf | Gemäß Worldwide Responsible Accredited Production (WRAP) zertifizierte Herstellung | Superwash 60 °C



K422 |KK422 **Regular Fit Workforce Polo**

50% Baumwolle / 50% Polyester

XS, S, M, L, XL, XXL, 3XL, 4XL, 5XL

200 g/m² Kustom Kit

BLACK | BOTTLE GREEN | CHARCOAL
DARK GREY MARL | LIME | NAVY
RED | ROYAL | TURQUOISE
WHITE

Ripp-Strick-Kragen | Doppelknopfleiste | Knopfleiste oben gerade | Nackenband | Saum und Ärmelbündchen mit Doppelnaht | Kustom Kit®-Halsaufkleber



K722 |KK722 **Ladies` Regular Fit Workforce Polo**

50% Baumwolle / 50% Polyester

34 (8), 36 (10), 38 (12), 40 (14), 42 (16), 44 (18), 46 (20)

200 g/m² Kustom Kit

BLACK | DARK GREY MARL | NAVY
ROYAL | WHITE

Ripp-Strick-Kragen | Doppelknopfleiste | Knopfleiste oben gerade | Nackenband | Saum und Ärmelbündchen mit Doppelnaht | Kustom Kit®-Halsaufkleber



RG143 |TRS143 **Men`s Classic Polo 65/35**

65% Polyester / 35% Baumwolle

XS, S, M, L, XL, XXL, 3XL

200 g/m² Regatta

BLACK | BOTTLE GREEN | CLASSIC RED
DARK STEEL (SOLID) | OXFORD BLUE | ROYAL BLUE
SEAL GREY (SOLID) | WHITE

Seitenschlitze | Drei gleichfarbige Knöpfe



G75800 |75800 **DryBlend® Double Piqué Polo**

65% Polyester / 35% Baumwolle

S, M, L, XL, XXL, 3XL, 4XL, 5XL

White 200 g/m², Coloured 207 g/m² Gildan

S, M, L, XL, XXL, 3XL, 4XL, 5XL

BLACK	NAVY	RED	ROYAL
SPORT GREY (HEATHER)	WHITE		

S, M, L, XL, XXL, 3XL

CHARCOAL (SOLID)	DAISY	DARK HEATHER	FOREST GREEN
IRISH GREEN	LIGHT BLUE	MAROON	ORANGE
PURPLE	SAFETY GREEN	SAFETY ORANGE	

Ringgesponnene Baumwolle | Vorgeschrumpftes Doppel-Piqué-Strick | Dry-Blend® Technologie: Schnell trocknende Wirkung | Seitennähte und Seitenschlitze | Ripp-Strick-Kragen und-Bündchen | Transfer-Label | Verstärkte Knopfleiste | Zwei farblich passende Knöpfe | Doppelnaht am Saum



G75800L |75800L **DryBlend® Ladies` Double Piqué Polo**

65% Polyester / 35% Baumwolle

S, M, L, XL, XXL

White 200 g/m², Coloured 207 g/m² Gildan

BLACK	CHARCOAL (SOLID)	DAISY	DARK HEATHER
FOREST GREEN	IRISH GREEN	LIGHT BLUE	MAROON
NAVY	ORANGE	PURPLE	RED
ROYAL	SAFETY GREEN	SAFETY ORANGE	SPORT GREY (HEATHER)
WHITE			

Ringgesponnene Baumwolle | Vorgeschrumpftes Doppel-Piqué-Strick | Dry-Blend® Technologie: Schnell trocknende Wirkung | Leicht talliert mit Seitennähten und Seitenschlitzen | Ripp-Strick-Kragen und -Bündchen | Transfer Label | Verstärkte Knopfleiste | Zwei farblich passende Knöpfe | Doppelnaht am Saum



G8800 |8800 **DryBlend® Jersey Polo**

50% Baumwolle / 50% Polyester

S, M, L, XL, XXL, 3XL

White 185 g/m², Coloured 190 g/m² Gildan

BLACK	CAROLINA BLUE	DARK HEATHER	GOLD
GRAPHITE HEATHER	GRAVEL	JADE DOME	LIGHT BLUE
LIGHT PINK	NAVY	ORANGE	PURPLE
RED	ROYAL	SAFETY GREEN	SAFETY ORANGE
SAND	SPORT GREY (HEATHER)	WHITE	

Drei Hornknöpfe | Doppelnähte am Bund | Ärmelbündchen und Kragen eingefasst | Verstärkte Knopfleiste | Durch Vierteldrehung des Schlauchs wird eine Mittelfalte im Shirt vermieden

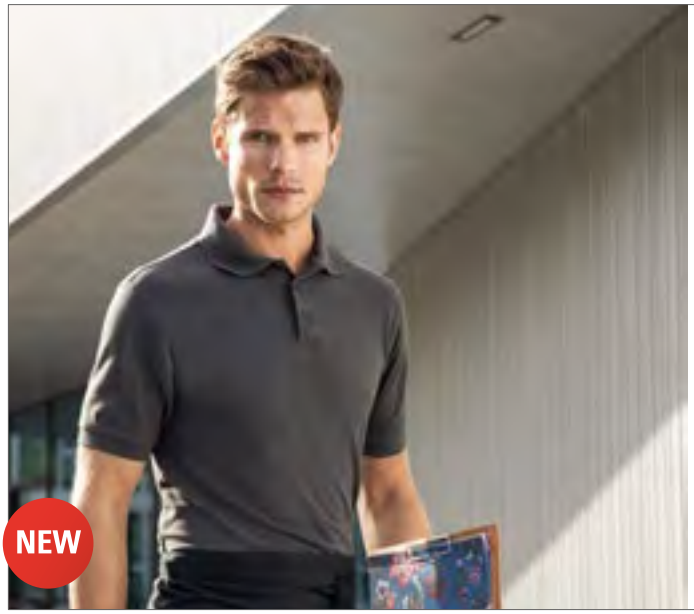

JN874 |JN874 **Men`s Bio Workwear Polo**

50% Baumwolle / 50% Polyester

XS, S, M, L, XL, XXL, 3XL, 4XL, 5XL, 6XL

200 g/m² James+Nicholson

AQUA	BLACK	BROWN	CARBON	DARK GREEN	DARK GREY (SOLID)
GOLD YELLOW	GREY HEATHER	LIME GREEN	NAVY	ORANGE	RED
ROYAL	STONE	TURQUOISE	WHITE	WINE	

Materialmix aus gekämmter, ringgesponnener Bio-Baumwolle und Polyester für optimale Form- und Waschbeständigkeit | Gestrickter Polokragen und Armbündchen | Necktape | Knopfleiste mit drei Knöpfen | Waschbar bis 60 °C, trocknergeeignet



EL38084 |38084 **Markham Polo**

95% Baumwolle / 5% Elasthan

XS, S, M, L, XL, XXL, 3XL

200 g/m² Elevate

ANTHRACITE (SOLID)/BLACK	BLACK/ANTHRACITE (SOLID)
GREY MELANGE/ANTHRACITE (SOLID)	LIGHT BLUE/ANTHRACITE (SOLID)
NAVY/ANTHRACITE (SOLID)	RED/ANTHRACITE (SOLID)
WHITE/ANTHRACITE (SOLID)	

3-Knopfleiste mit gravierten Knöpfen Ton-in-Ton | Kontrastfarbige V-Einsätze an Seitennähten | Farbiges Elevate-Logo hinten | Kontrastfarbiger Halbmond innen | Satin-Nackenband | Stoff-Einfassung am Kragen | Zierstiche am Ärmel und Abschluss | Eingedrucktes Label | Regular Fit



JN873 |JN873 **Ladies` Bio Workwear Polo**

50% Baumwolle / 50% Polyester

XS, S, M, L, XL, XXL, 3XL, 4XL

200 g/m² James+Nicholson

AQUA	BLACK	BROWN	CARBON	DARK GREEN	DARK GREY (SOLID)
GOLD YELLOW	GREY HEATHER	LIME GREEN	NAVY	ORANGE	RED
ROYAL	STONE	TURQUOISE	WHITE	WINE	

Materialmix aus gekämmter, ringgesponnener Bio-Baumwolle und Polyester für optimale Form- und Waschbeständigkeit | Gestrickter Polokragen und Armbündchen | Necktape | Knopfleiste mit vier Knöpfen | Seitenschlitze | Waschbar bis 60 °C, trocknergeeignet



EL38085 |38085 **Markham Ladies` Polo**

95% Baumwolle / 5% Elasthan

XS, S, M, L, XL, XXL

200 g/m² Elevate

ANTHRACITE (SOLID)/BLACK	BLACK/ANTHRACITE (SOLID)
GREY MELANGE/ANTHRACITE (SOLID)	LIGHT BLUE/ANTHRACITE (SOLID)
NAVY/ANTHRACITE (SOLID)	RED/ANTHRACITE (SOLID)
WHITE/ANTHRACITE (SOLID)	

4-Knopfleiste mit gravierten Knöpfen Ton-in-Ton | Double-Piqué | Kontrastfarbige V-Einsätze an Seitennähten | Farbiges Elevate-Logo hinten | Kontrastfarbiger Halbmond | Satin-Nackenband | Stoff-Einfassung am Kragen | Zierstiche am Ärmel und Abschluss | Eingedrucktes Label | Regular Fit

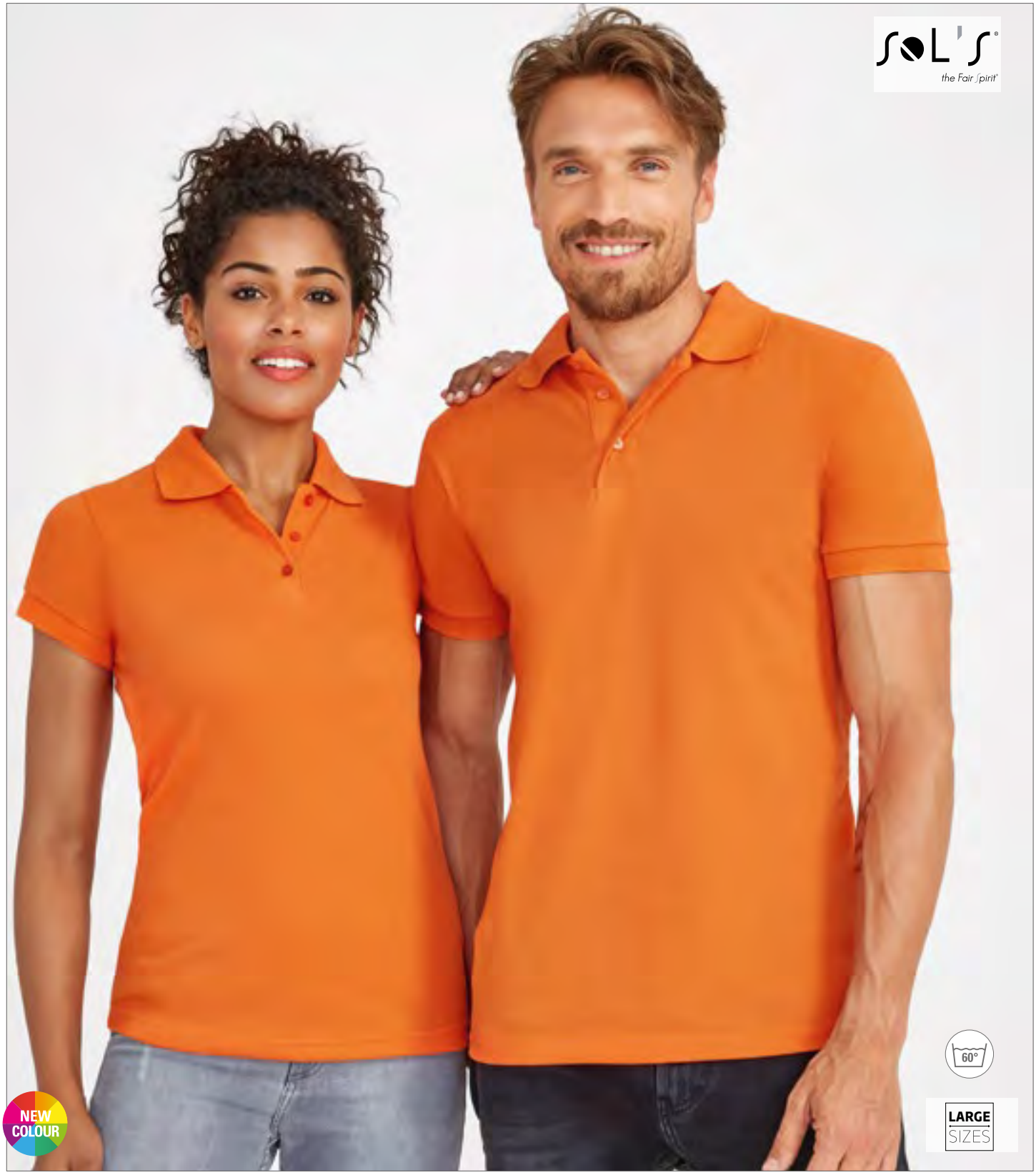

L527 |00571 **Men`s Polo Shirt Prime**

65% Polyester / 35% Baumwolle (Heather Grey: 85% Baumwolle / 15% Viskose)

S, M, L, XL, XXL, 3XL, 4XL, 5XL

200 g/m² SOL´S

APPLE GREEN	ARMY	BLACK	BOTTLE GREEN
BURGUNDY	DARK GREY (SOLID)	DARK PURPLE	FRENCH NAVY
GOLD	GREY MELANGE	KELLY GREEN	ORANGE
PURE GREY	RED	ROYAL BLUE	SAND
SKY BLUE	WHITE		

65% Polyester / 35% ringgesponnene Baumwolle | Ärmelbündchen und Kragen aus 1x1 Ripp | Verstärktes Nackenband | Kurze Ärmel | Knopfleiste mit drei gleichfarbigen Knöpfen | Verstärkte Schulternaht | Ersatzknöpfe an der Innennaht

L528 |00573 **Women`s Polo Shirt Prime**

65% Polyester / 35% Baumwolle (Heather Grey: 85% Baumwolle / 15% Viskose)

S, M, L, XL, XXL

200 g/m² SOL´S

APPLE GREEN	ARMY	BLACK	BOTTLE GREEN
BURGUNDY	DARK GREY (SOLID)	DARK PURPLE	FRENCH NAVY
GOLD	GREY MELANGE	KELLY GREEN	ORANGE
PURE GREY	RED	ROYAL BLUE	SAND
SKY BLUE	WHITE		

65% Polyester / 35% ringgesponnene Baumwolle | Ärmelbündchen und Kragen aus 1x1 Ripp | Verstärktes Nackenband | Pflegeleicht | Kurze Ärmel | Knopfleiste mit drei gleichfarbigen Knöpfen | Verstärkte Schulternaht | Ersatzknöpfe an der Innennaht









JP001 |JP001 **Tri-Blend Polo**

50% Polyester / 25% Viskose / 25% Baumwolle

S, M, L, XL, XXL

200 g/m² Just Polos

HEATHER BLACK | HEATHER CHARCOAL | HEATHER GREY | HEATHER NAVY | HEATHER RED | HEATHER SAPPHIRE BLUE | SOLID BLACK

Moderner, stylisher Schnitt | Kurzärmliges Polohemd | Neutrales Größenlabel zum einfachen Umlabeln | Stilvolles und hautsympathisches Triblend-Material | Knopfleiste mit zwei farblich passenden Knöpfen und Ersatzknopf | Band am Halsausschnitt | Kragen aus dem gleichen Material | Weiches Gewebe | Eingesetzte Ärmel | Doppelnähte an Ärmeln und unterem Saum | Ideale Druck- und Verzierungsoberfläche | Produktion mit Worldwide Responsible Accredited Production (WRAP)-Zertifizierung

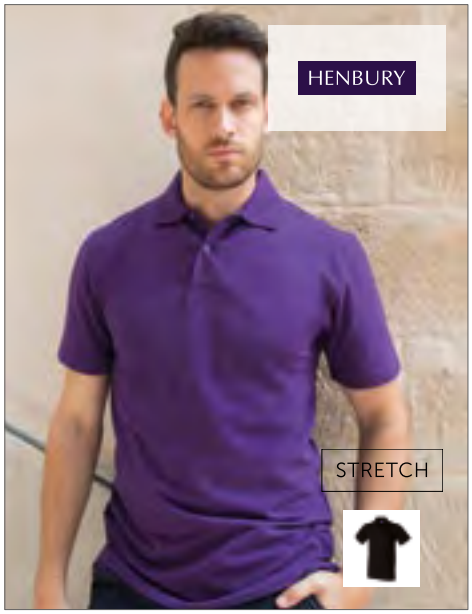

W305 |H305 **Men`s Stretch Piqué Polo Shirt**

96% Baumwolle / 4% Elasthan

S, M, L, XL, XXL

200 g/m² Henbury

BLACK | NAVY | PURPLE | WHITE

Eng anliegende Passform | Flachstrick-Kragen | Seitenschlitze | 2-Knopfleiste mit gleichfarbigen Knöpfen | Gemäß Worldwide Responsible Accredited Production (WRAP) zertifizierte Herstellung



SFM42 |SF042 **Men`s Short Sleeved Stretch Polo**

96% Baumwolle / 4% Elasthan

S, M, L, XL, XXL

200 g/m² SF Men

BLACK | NAVY | SURF BLUE | WHITE

Mikro-Piqué Polo mit Elasthan-Anteil für perfekte Passform | Seitenschlitze | Verstärkter Stehkragen | Verkürzte Ärmel | Zwei gleichfarbige Knöpfe



SF42 |SK042 **Women`s Short Sleeved Stretch Polo**

96% Baumwolle / 4% Elasthan

S, M, L, XL

200 g/m² SF Women

BLACK | FUCHSIA | SURF BLUE | WHITE

Weiches Mikro-Piqué Polo mit Elasthan-Anteil für perfekte Passform | Seitenschlitze | Verstärkter Stehkragen | Sechs gleichfarbige Knöpfe



W306 |H306 **Ladies` Stretch Piqué Polo Shirt**

96% Baumwolle / 4% Elasthan

S, M, L, XL

200 g/m² Henbury

BLACK | NAVY | PURPLE | WHITE

Eng anliegende Passform | Flachstrick-Kragen und Ärmelbündchen | Seitenschlitze | 2-Knopfleiste mit gleichfarbigen Knöpfen | Gemäß Worldwide Responsible Accredited Production (WRAP) zertifizierte Herstellung



W400 |H400 **Men`s 65/35 Classic Piqué Polo Shirt**

65% Polyester / 35% Baumwolle

XS, S, M, L, XL, XXL, 3XL, 4XL, 5XL

200 g/m² Henbury

XS, S, M, L, XL, XXL, 3XL, 4XL, 5XL

NAVY	WHITE

XS, S, M, L, XL, XXL, 3XL

SKY

S, M, L, XL, XXL, 3XL

ASH (HEATHER)	BRIGHT LIME	BURGUNDY	CHARCOAL
DARK GREY (SOLID)	FUCHSIA	JADE	KELLY GREEN
LAVENDER	LEMON	MAGENTA	MID BLUE
OLIVE	ORANGE	PINK	PURPLE
SAPPHIRE BLUE	TURQUOISE	VINTAGE RED	YELLOW

S, M, L, XL, XXL, 3XL, 4XL, 5XL

BLACK	BOTTLE	HEATHER GREY	RED
ROYAL			

Gekämmtes, ringgesponnenes Baumwoll-Piqué | Knopfleiste mit drei farblich abgestimmten Knöpfen | Verstärkter Kragen | Ripp-Bündchen | Gemäß Worldwide Responsible Accredited Production (WRAP) zertifizierte Herstellung

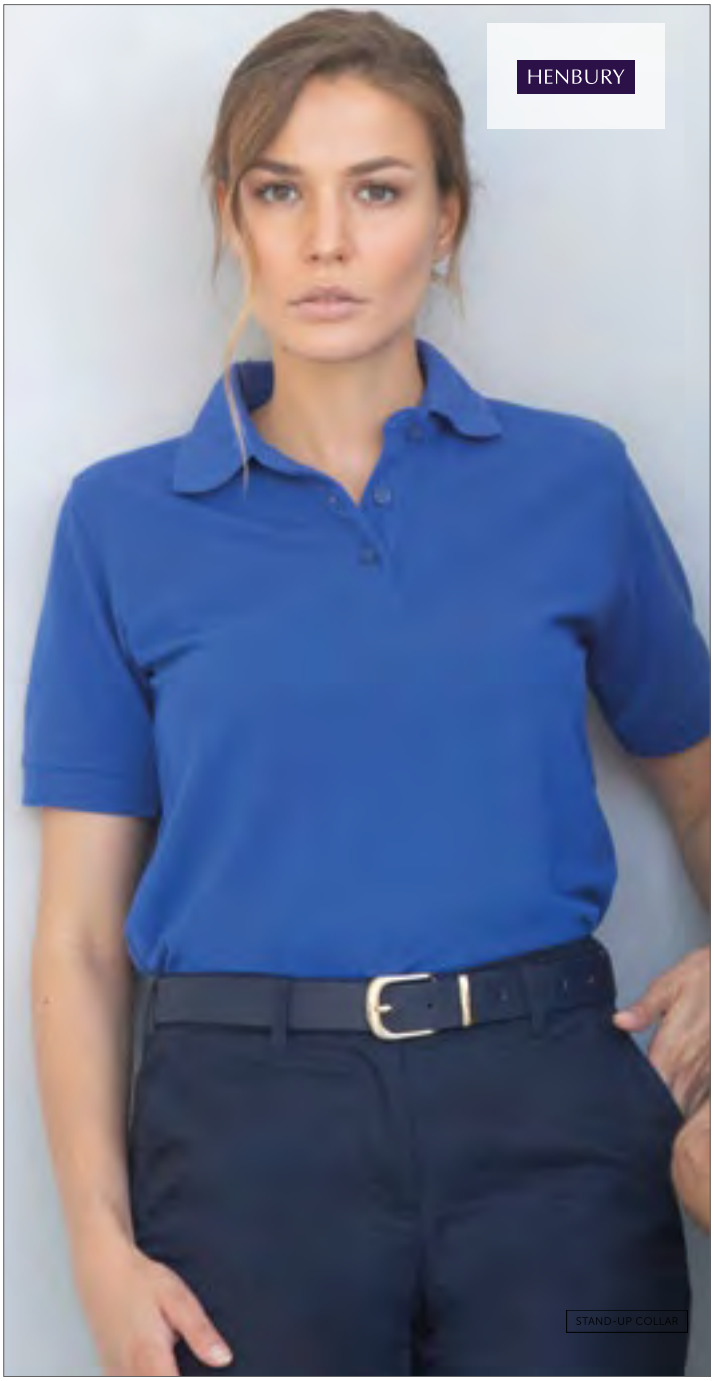

W401 |H401 **Ladies` 65/35 Classic Piqué Polo Shirt**

65% Polyester / 35% Baumwolle

XS, S, M, L, XL, XXL, 3XL

200 g/m² Henbury

BLACK	BOTTLE	CHARCOAL	FUCHSIA
HEATHER GREY	JADE	LAVENDER	LEMON
MAGENTA	MID BLUE	NAVY	PINK
PURPLE	RED	ROYAL	SAPPHIRE BLUE
SKY	TURQUOISE	VINTAGE RED	WHITE

Gekämmtes, ringgesponnenes Baumwoll-Piqué | Knopfleiste mit drei farblich abgestimmten Knöpfen | Stehkragen und Seitenschlitze | Gemäß Worldwide Responsible Accredited Production (WRAP) zertifizierte Herstellung | Ärmelbündchen gerippt



W410 |H410 **Ultimate 65/35 Piqué Polo Shirt**

65% Polyester / 35% Baumwolle

S, M, L, XL, XXL, 3XL, 4XL

250 g/m² Henbury

S, M, L, XL, XXL, 3XL, 4XL

NAVY

S, M, L, XL, XXL, 3XL

BLACK | BURGUNDY | WHITE

Drei Hornknöpfe | Ottoman-Streifen an Bund und Ärmeln | Ärmelbündchen | Seitenschlitze mit Herringbone-Band | Gemäß Worldwide Responsible Accredited Production (WRAP) zertifizierte Herstellung



JN710 |JN710 **Men`s Elastic Polo Piqué**

95% Baumwolle / 5% Elasthan

S, M, L, XL, XXL, 3XL

210 g/m² James+Nicholson

BLACK | GRAPHITE (SOLID) | GREY HEATHER | LIME GREEN
NAVY | RED | ROYAL | TURQUOISE
WHITE

Gestrickter Polokragen und Armbündchen | Seitenschlitze | Drei Knöpfe

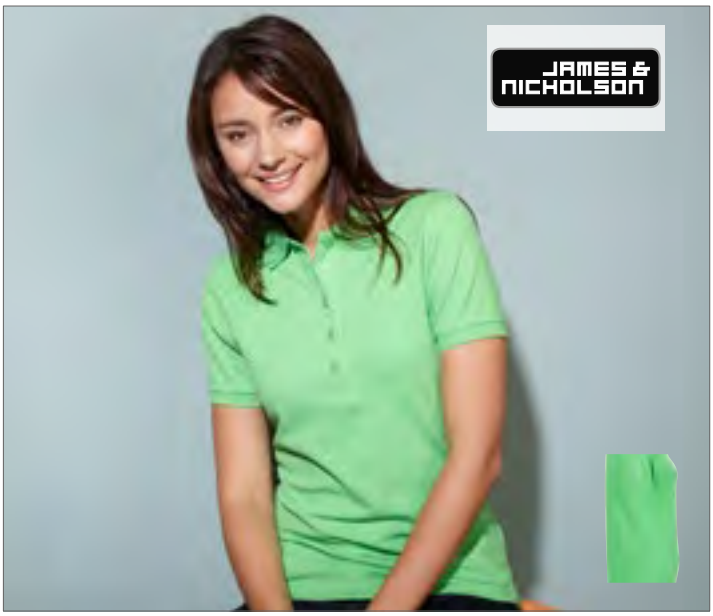

JN709 |JN709 **Ladies` Elastic Polo Piqué**

95% Baumwolle / 5% Elasthan

S, M, L, XL, XXL

210 g/m² James+Nicholson

BLACK | GRAPHITE (SOLID) | GREY HEATHER | LIME GREEN
NAVY | RED | ROYAL | TURQUOISE
WHITE

Gestrickter Polokragen und Armbündchen | Seitenschlitze | Fünf Knöpfe | Tailierter Schnitt



Z567 |R-567M-0 **Men`s Tailored Stretch Polo**

95% Baumwolle / 5% Elasthan (Light Oxford: 88% Baumwolle / 7% Viskose / 5% Elasthan)

S, M, L, XL, XXL, 3XL

White 205 g/m², Coloured 210 g/m² Russell

BLACK	BOTTLE GREEN	BRIGHT ROYAL	BURGUNDY
CLASSIC RED	CONVOY GREY (SOLID)	FRENCH NAVY	LIGHT OXFORD (HEATHER)
WHITE			

95% Baumwolle / 5% Lycra®-Elasthan | Taillierte Passform | Feines Pikee mit Wabenstruktur | Schmale Kragenform | Farblich identische Knöpfe | Rippbündchen | Einfarbige Paspel entlang der Schulternaht | Kürzere Seitenschlitze mit innenseitigem Fischgratbändchen | weicher Griff | Labelfree: Größenetikett im Nacken (inkl. Produktnummer)



Z566F |R-566F-0 **Ladies` Fitted Stretch Polo**

95% Baumwolle / 5% Elasthan, (Light Oxford: 88% Baumwolle / 7% Viskose / 5% Elasthan)

XS, S, M, L, XL, XXL

White 210 g/m², Coloured 215 g/m² Russell

AZURE BLUE	BLACK	BRIGHT ROYAL	CLASSIC RED
CONVOY GREY (SOLID)	FRENCH NAVY	FUCHSIA	LIGHT OXFORD (HEATHER)
LIME	SKY	ULTRA PURPLE	WHITE

Figurnah | Schmalere Knopfleiste mit vier Knöpfen | Ripp-Bündchen | Zeitgemäße, länger geschnittene Ausführung | Weicher Griff | Farblich abgesetzte Knöpfe | Modische, schmale Kragenform | Einfarbige Schulterpaspel entlang der nach vorn gelegten Schulternaht | Kürzere Seitenschlitze in Fischgrätoptik



Z566 |R-566M-0 **Men`s Fitted Stretch Polo**

95% Baumwolle / 5% Elasthan, (Light Oxford: 88% Baumwolle / 7% Viskose / 5% Elasthan)

S, M, L, XL, XXL, 3XL

White 210 g/m², Coloured 215 g/m² Russell

AZURE BLUE	BLACK	BRIGHT ROYAL	CLASSIC RED
CONVOY GREY (SOLID)	FRENCH NAVY	FUCHSIA	LIGHT OXFORD (HEATHER)
LIME	SKY	ULTRA PURPLE	WHITE

Weicher Griff | Figurnah | Farblich abgesetzte Knöpfe | Modische, schmale Kragenform | Einfarbige Schulterpaspel entlang der nach vorn gelegten Schulternaht | Kürzere Seitenschlitze in Fischgrätoptik | Zeitgemäße, länger geschnittene Ausführung



Z539F |R-539F-0 **Ladies` Classic Polycotton Polo**

65% Polyester / 35% Baumwolle

XS, S, M, L, XL, XXL, 3XL, 4XL

White 210 g/m², Coloured 215 g/m² Russell

XS, S, M, L, XL, XXL, 3XL, 4XL

BOTTLE GREEN | BRIGHT ROYAL | FRENCH NAVY

XS, S, M, L, XL, XXL

BLACK | BRIGHT RED | CLASSIC RED | CONVOY GREY (SOLID)
LIGHT OXFORD (HEATHER) | LIME | SKY | WHITE

Ringgesponnene Baumwolle | Einzigartige Doppelgarn-Konstruktion | Seitenschlitze für hohe Bequemlichkeit | Nackenband | Verstärkte Schulternaht | Ersatzknopf in der Seitennaht | Doppelnaht am Bund | 2-Knopfleiste mit farblich abgestimmten Knöpfen | Gerade Ärmel mit Stoßkantenverstärkung (Zweinadeltechnik) | Feiner Piquéstoff für hervorragende Veredelung



Z539 |R-539M-0 **Men`s Classic Polycotton Polo**

65% Polyester / 35% Baumwolle

XS, S, M, L, XL, XXL, 3XL, 4XL, 5XL, 6XL

White 210 g/m², Coloured 215 g/m² Russell

XS, S, M, L, XL, XXL, 3XL, 4XL, 5XL, 6XL

BLACK | BRIGHT ROYAL | FRENCH NAVY | WHITE

XS, S, M, L, XL, XXL

BRIGHT RED | BURGUNDY | CONVOY GREY (SOLID) | LIME
PURE GOLD | PURPLE | SKY | WINTER EMERALD
YELLOW

XS, S, M, L, XL, XXL, 3XL, 4XL

BOTTLE GREEN | CLASSIC RED | LIGHT OXFORD (HEATHER)

Ringgesponnene Baumwolle | Einzigartige Doppelgarn-Konstruktion | Flachstrick-Kragen und -Bündchen | Nackenband | Verstärkte Schulternaht | Ersatzknopf in der Seitennaht | Doppelnaht am Bund | Exzellente Produkteigenschaften auch nach häufigem Waschen und Tragen | Feiner Piquéstoff für hervorragende Veredelung



TJ1405 |1405 **Luxury Stretch Polo**

95% Baumwolle / 5% Elasthan

S, M, L, XL, XXL, 3XL, 4XL, 5XL

215 g/m²

Tee Jays

S, M, L, XL, XXL, 3XL, 4XL, 5XL

BLACK | DARK GREY (SOLID) | NAVY | WHITE

S, M, L, XL, XXL, 3XL

AZURE | CHOCOLATE | DARK OLIVE | DEEP RED | DENIM | FLINT STONE | INDIGO | KIT | LIGHT BLUE

MANDARIN | OLIVE | POWDER GREY | STONE | WINE

Ringgesponnene Baumwolle | Schlank geschnittenes Stretch-Polo | Flachstrick-Kragen mit Elasthan-Anteil zur besseren Stabilität | Feines Mikro-Piqué-Material | Knopfleiste mit drei farblich passenden Knöpfen | Nackenband



TJ145 |145 **Ladies` Luxury Stretch Polo**

95% Baumwolle / 5% Elasthan

S, M, L, XL, XXL, 3XL

215 g/m² Tee Jays

AZURE	BLACK	CHOCOLATE	CORAL
DARK GREY (SOLID)	DARK OLIVE	DEEP RED	DENIM
DUSTY GREEN	FLINT STONE	HOT PINK	INDIGO
KIT	LIGHT BLUE	LIGHT PINK	MANDARIN
NAVY	OLIVE	PLUM	POWDER GREY
STONE	WHITE	WINE	

Ringgesponnene Baumwolle | Hochwertige Verarbeitung | 5-Knopfleiste | Feines Mikro-Piqué-Material | Femininer Schnitt



TJ1410 |1410 **Fashion Luxury Stretch Polo**

95% Baumwolle / 5% Elasthan

S, M, L, XL, XXL, 3XL

215 g/m² Tee Jays

BLACK	DENIM	LIGHT BLUE	WHITE

Abknöpfbarer, abgesetzter Kragen | Shaped fit | Modische Blende | Einlaufvorbehandelt | Verlängertes Rückenteil mit Seitenschlitzen



K408 |KK408 **Slim Fit Klassik Heavy Weight Slim Fit Polo Superwash® 60°**

65% Polyester / 35% Baumwolle

XS, S, M, L, XL, XXL

220 g/m² Kustom Kit

BLACK	GRAPHITE (SOLID)	LIME	NAVY
ROYAL			

1x1 Flachripp-Kragen und Bündchen | Armausschnitte, Schulter und Manschetten mit Doppelsteppung | Seitenschlitze | Schmale Knopfleiste mit drei Knöpfen | Verstärkte Schulternähte | Ersatzknopf | Superwash 60° | Entfernbares Kustom Kit-Nackenlabel | Slim fit | Worldwide Responsible Accredited Production (WRAP) zertifizierte Herstellung



Z599 |R-599M-0 **Hardwearing Polycotton Polo**

65% Polyester / 35% Baumwolle

XS, S, M, L, XL, XXL, 3XL, 4XL, 5XL, 6XL

White 210 g/m², Coloured 215 g/m² Russell

XS, S, M, L, XL, XXL, 3XL, 4XL, 5XL, 6XL

BLACK | BOTTLE GREEN | BRIGHT ROYAL | FRENCH NAVY | WHITE

XS, S, M, L, XL, XXL, 3XL, 4XL

BRIGHT RED | BURGUNDY | CLASSIC RED | CONVOY GREY (SOLID) | LIGHT OXFORD (HEATHER) | SKY

Ringgesponnenes Baumwoll-Piqué | Flachstrick-Kragen und -Ärmelbündchen mit doppeltem Strukturstreifen | Eingefasste 2-Knopfleiste mit farblich abgestimmten Knöpfen | Nackenband | Seitenschlitze | Ersatzknopf in der Naht | Verstärkte Schulternaht | Doppelnaht am Bund | Waschbar bis 60 °C



K732 |KK732 **Regular Fit Sophia Comfortec® V Neck Polo Shirt**

98% Baumwolle / 2% Elasthan

34 (XS/8), 36 (S/10), 38 (M/12), 40 (L/14), 42 (XL/16), 44 (XXL/18)

210 g/m² Kustom Kit

BLACK | LIME | RASPBERRY | TURQUOISE | WHITE

Flachstrick-Kragen und Ärmelbündchen | Halsausschnitt mit Nackenband | Figurbetonende Seitennähte | Seitenschlitze | Gefälliger V-Ausschnitt | Piqué-Material | 2-Knopfleiste | Gemäß Worldwide Responsible Accredited Production (WRAP) zertifizierte Herstellung

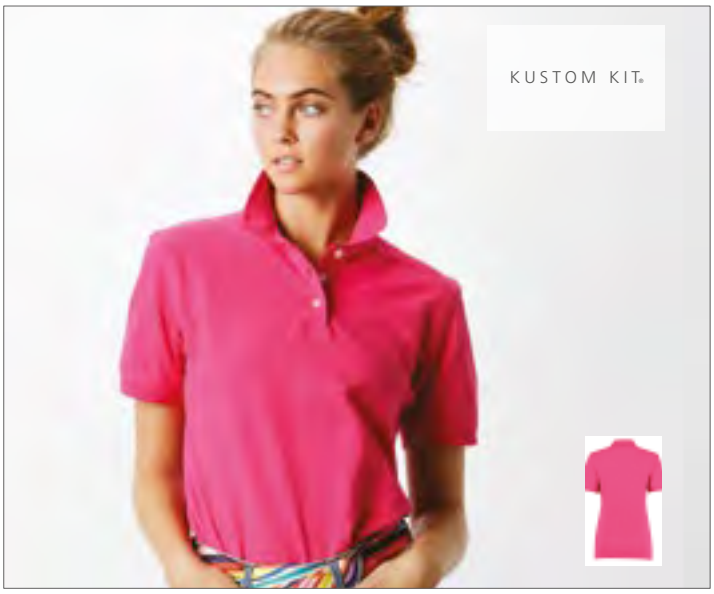

K705 |KK705 **Regular Fit Kate Comfortec® Polo**

98% Baumwolle / 2% Elasthan

34 (XS/8), 36 (S/10), 38 (M/12), 40 (L/14), 42 (XL/16), 44 (XXL/18), 46 (3XL/20)

210 g/m² Kustom Kit

34 (XS/8), 36 (S/10), 38 (M/12), 40 (L/14), 42 (XL/16), 44 (XXL/18), 46 (3XL/20)

BLACK | WHITE

34 (XS/8), 36 (S/10), 38 (M/12), 40 (L/14), 42 (XL/16), 44 (XXL/18)

LIME | RASPBERRY

Piqué-Material | Verstärkte Schulternähte | Abgeschrägte Knopfleiste | 3-Knopfleiste mit Perlmuttknöpfen | Nähte in Zweinadeltechnik | Seitenschlitze | Halsausschnitt mit Nackenband



TJ1412 |1412 **Fashion Long Sleeve Luxury Stretch Polo**

95% Baumwolle / 5% Elasthan

S, M, L, XL, XXL, 3XL

215 g/m²

Tee Jays

BLACK | DENIM | LIGHT BLUE | WHITE

Button-Down-Kragen | Shaped fit | Modische Blende | Einlaufvorbehandelt | Verlängertes Rückenteil mit Seitenschlitzen



HRM302 |302 **Men´s Heavy Stretch Polo**

95% Baumwolle / 5% Elasthan

S, M, L, XL, XXL, 3XL, 4XL, 5XL

220 g/m² HRM

BLACK | DARK GREY | NAVY | RED | ROYAL BLUE | WHITE

Ringgesponnenes, robustes Doppel-Piqué | Figurbetonter, moderner Schnitt | Verstärktes Nackenband und Seitenschlitze | Kragen und Ärmelabschluss aus 1x1 Ripp-Strick | 3-Knopfleiste (Ton-in-Ton) | Ersatzknopf | Labelfrei | Gewebtes Fair4All Flaglabel in der linken Seitennaht | Einlaufvorbehandelt und Anti-Pilling | BSCI zertifizierte Produktion



HRM402 |402 **Women´s Heavy Stretch Polo**

95% Baumwolle / 5% Elasthan

XS, S, M, L, XL, XXL, 3XL, 4XL, 5XL

220 g/m² HRM

BLACK | DARK GREY | NAVY | RED | ROYAL BLUE | WHITE

Ringgesponnenes, robustes Doppel-Piqué | Figurbetonter, moderner Schnitt | Verstärktes Nackenband und Seitenschlitze | Kragen und Ärmelabschluss aus 1x1 Ripp-Strick | 3-Knopfleiste (Ton-in-Ton) | Ersatzknopf | Labelfrei | Gewebtes Fair4All Flaglabel in der linken Seitennaht | Einlaufvorbehandelt und Anti-Pilling | BSCI zertifizierte Produktion



HRM403 |403 **Women´s Heavy Performance Polo**

65% Baumwolle / 35% Polyester

XS, S, M, L, XL, XXL, 3XL, 4XL, 5XL

220 g/m² HRM

BLACK | DARK GREY | NAVY | RED | ROYAL BLUE | WHITE

Ringgesponnenes, robustes Doppel-Piqué | Figurbetonter, moderner Schnitt | Verstärktes Nackenband und Seitenschlitze | Kragen und Ärmelabschluss aus 1x1 Ripp-Strick | 3-Knopfleiste mit HRM-Detail (Ton-in-Ton) | Ersatzknopf | Label-frei | Gewebtes Fair4All Flaglabel in der linken Seitennaht | Einlaufvorbehandelt und Anti-Pilling | Waschbar bis 60 °C und für Industriewäsche geeignet | BSCI zertifizierte Produktion



HRM303 |303 **Men´s Heavy Performance Polo**

65% Baumwolle / 35% Polyester

S, M, L, XL, XXL, 3XL, 4XL, 5XL

220 g/m² HRM

BLACK | DARK GREY | NAVY | RED | ROYAL BLUE | WHITE

Ringgesponnenes, robustes Doppel-Piqué | Figurbetonter, moderner Schnitt | Verstärktes Nackenband und Seitenschlitze | Kragen und Ärmelabschluss aus 1x1 Ripp-Strick | 3-Knopfleiste mit HRM-Detail (Ton-in-Ton) | Ersatzknopf | Label-frei | Gewebtes Fair4All Flaglabel in der linken Seitennaht | Einlaufvorbehandelt und Anti-Pilling | Waschbar bis 60 °C und für Industriewäsche geeignet | BSCI zertifizierte Produktion



F503 |63-204-0 **65/35 Heavy Piqué Polo**

65% Polyester / 35% Baumwolle

S, M, L, XL, XXL, 3XL

White 220 g/m², Coloured 230 g/m² Fruit of the Loom

BLACK	BOTTLE GREEN	BURGUNDY	DEEP NAVY
HEATHER GREY	NAVY	RED	ROYAL BLUE
WHITE			

3-Knopfleiste mit gleichfarbigen Knöpfen | Verstärkte Schulternaht mit Steppung | Nackenband für erhöhten Tragekomfort | Waschbar bis 60 °C

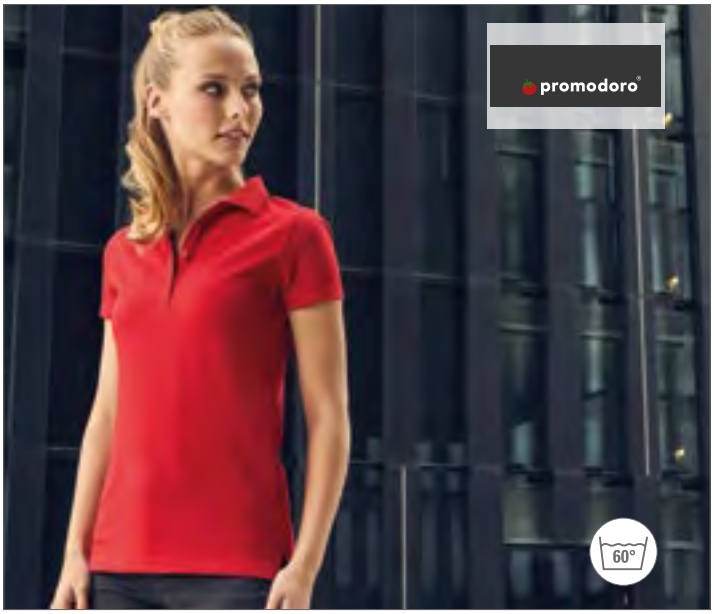

E4405 |4405 **Women`s Polo 60/40**

60% Baumwolle / 40% Polyester

S, M, L, XL, XXL, 3XL

220 g/m² Promodoro

BLACK	FIRE RED	FOREST	GRAPHITE (SOLID)
NAVY	NEW LIGHT GREY (SOLID)	ROYAL	STEEL GREY (SOLID)
WHITE			

Schmale Knopfleiste mit vier Knöpfen Ton in Ton | Schlaufen in der Seitennaht innen | Mischgewebe | Figurbetont | Piqué | Neutrales Größenetikett | Separate Brusttasche



E4400 |4400 **Men`s Polo 60/40**

60% Baumwolle / 40% Polyester

S, M, L, XL, XXL, 3XL, 4XL, 5XL

240 g/m² Promodoro

BLACK	FIRE RED	FOREST	GRAPHITE (SOLID)
NAVY	NEW LIGHT GREY (SOLID)	ROYAL	STEEL GREY (SOLID)
WHITE			

Knopfleiste mit drei Knöpfen (Ton-in-Ton) | Waschbar bis 60 °C | Separate Brusttasche | 60% gekämmte Baumwolle / 40% Polyester



L01709 |01709 **Phoenix Women Polo**

95% Baumwolle / 5% Elasthan (Grey Melange: 82% Baumwolle / 14% Viskose / 4% Elasthan; Charcoal Melange: 58% Baumwolle / 38% Polyester / 4% Elasthan)

S, M, L, XL, XXL

220 g/m² SOL´S

BLACK	CHARCOAL MELANGE	FRENCH NAVY	GREY MELANGE
HEATHER DENIM	HEATHER OXBLOOD	HIBISCUS	MINT
RED	SKY BLUE	ULTRAMARINE	WHITE

Kurzarm | Fitted cut | Knopfleiste mit drei farblich abgestimmten Knöpfen | Seitenschlitze | Seitennähte | Gekämmte, ringgesponnene Baumwolle | Kragen und Bündchen aus Feinripp | Nackenband

L01708 |01708 **Phoenix Men Polo**

95% Baumwolle / 5% Elasthan (Grey Melange: 82% Baumwolle / 14% Viskose / 4% Elasthan; Charcoal Melange: 58% Baumwolle / 38% Polyester / 4% Elasthan)

S, M, L, XL, XXL, 3XL

220 g/m² SOL´S

BLACK	CHARCOAL MELANGE	FRENCH NAVY	GREY MELANGE
HEATHER DENIM	HEATHER OXBLOOD	HIBISCUS	MINT
RED	SKY BLUE	ULTRAMARINE	WHITE

Kurzarm | Fitted cut | Knopfleiste mit drei farblich abgestimmten Knöpfen | Seitenschlitze | Seitennähte | Gekämmte, ringgesponnene Baumwolle | Kragen und Bündchen aus Feinripp | Nackenband



RY6603 |PO6603 **Pegaso Poloshirt**

65% Polyester / 35% Baumwolle

S, M, L, XL, XXL, 3XL

White 220 g/m², Coloured 190 g/m² Roly

S, M, L, XL, XXL, 3XL

BLACK | BOTTLE GREEN | NAVY BLUE | RED
ROYAL BLUE | SKY BLUE | WHITE

S, M, L, XL, XXL

GARNET RED | GRASS GREEN | MANTIS GREEN | ORANGE
TURQUOISE | YELLOW

Piqué | Kurzarm | Kragen und Ärmelbündchen aus Ripp-Strick | Bordüre Ton-in-Ton | Verstärktes Nackenband | 3-Knopfleiste Ton-in-Ton | Seitenschlitze | Optionale Brusttasche | Herausreißbares Label

RY6642 |PO6642 **Pegaso Woman Poloshirt**

65% Polyester / 35% Baumwolle

S, M, L, XL, XXL, 3XL

White 220 g/m², Coloured 190 g/m² Roly

NAVY BLUE | WHITE

Gestrickter Piqué | Kurzarm | Kragen und Ärmelbündchen aus Ripp-Strick | Bordüre Ton-in-Ton | Verstärktes Nackenband | Knopfleiste mit drei Knöpfen Ton-in-Ton | Seitenschlitze | Herausreißbares Label



RGH147 |TRS147 **Coolweave Wicking Polo**

100% Polyester

XS, S, M, L, XL, XXL, 3XL

130 g/m² Regatta Standout

XS, S, M, L, XL, XXL, 3XL

CLASSIC RED | NAVY | OXFORD BLUE | SILVER GREY

S, M, L, XL, XXL, 3XL

BLACK | IRON

100% schnelltrocknendes Polyester-Piqué-Gewebe | Sehr guter Feuchtigkeitstransport

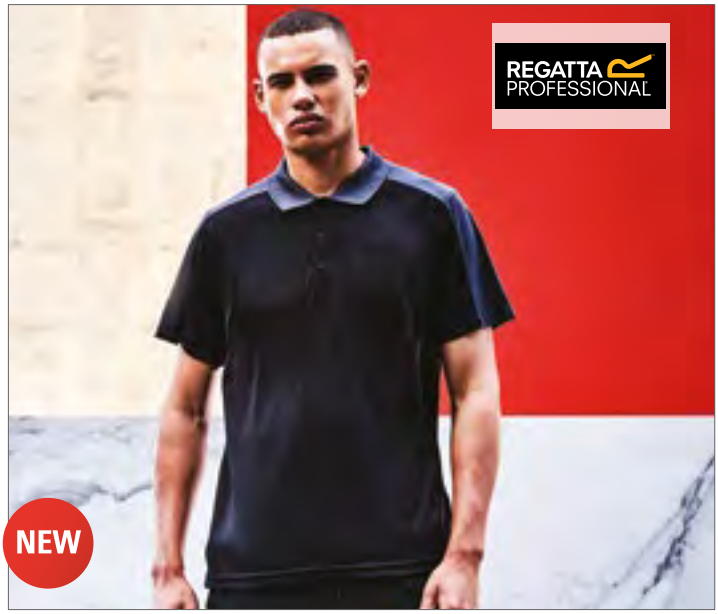

RG1740 |TRS174 **Contrast Coolweave Polo**

100% Polyester

XS, S, M, L, XL, XXL, 3XL, 4XL

130 g/m² Regatta

BLACK/CLASSIC RED | BLACK/SEAL GREY (SOLID) | CLASSIC RED/BLACK

NAVY/NEW ROYAL | NEW ROYAL/NAVY | SEAL GREY (SOLID)/BLACK

100% schnelltrocknendes Polyester Piqué-Gewebe | Leistungsstarke Feuchtigkeitsableitung | Knopfleiste mit drei Knöpfen | Gerippte Kragen- und Ärmelbündchen | Seitenschlitze



RG149 |TRS149 **Stud Coolweave Polo**

100% Polyester

XS, S, M, L, XL, XXL, 3XL

130 g/m² Regatta

BLACK | CLASSIC RED | NAVY

ROYAL BLUE | WHITE

Schnell trocknendes Polyester-Piqué-Gewebe | Sehr guter Feuchtigkeitstransport | Gerippter Kragen und Ärmelbündchen | Rostfreie Druckknöpfe an der Frontleiste



F550 |63-038-0 **Men`s Performance Polo**

100% Polyester

S, M, L, XL, XXL, 3XL

140 g/m² Fruit of the Loom

BLACK | DEEP NAVY | RED

ROYAL BLUE | WHITE

100% Polyester, strukturiert für optimalen Feuchtigkeitstransport und schnelle Trocknung | 3-Knopfleiste mit gleichfarbigen Knöpfen | Gleichfarbiger Polokragen | Set-In-Ärmel | Gedrucktes Nackenlabel für besseren Tragekomfort | Gleichfarbiges Nackenband



F551 |63-040-0 **Ladies Performance Polo**

100% Polyester

XS, S, M, L, XL, XXL

140 g/m² Fruit of the Loom

BLACK | DEEP NAVY | RED

ROYAL BLUE | WHITE

100% Polyester, strukturiert für optimalen Feuchtigkeitstransport und schnelle Trocknung | Feminine Passform mit Seitennähten | 3-Knopfleiste mit gleichfarbigen Knöpfen | Gleichfarbiger Polokragen | Set-In-Ärmel | Gedrucktes Nackenlabel für besseren Tragekomfort | Gleichfarbiges Nackenband



TJ7100 |7100 **Performance Polo**

100% Polyester
S, M, L, XL, XXL, 3XL
150 g/m²
Tee Jays

AZURE | BLACK | DARK GREY (SOLID) | PURPLE | WHITE

Funktionelles Mikro-Polyester | Gesäumte Knopfleiste | Flachstrick-Kragen | Tailliert



TJ7105 |7105 **Ladies` Performance Polo**

100% Polyester
S, M, L, XL, XXL, 3XL
150 g/m²
Tee Jays

AZURE | BLACK | DARK GREY (SOLID) | PURPLE | WHITE

Funktionelles Mikro-Polyester | Gesäumte Knopfleiste | Flachstrick-Kragen | Tailliert



TJ7200 |7200 **Luxury Sport Polo**

100% Polyester
S, M, L, XL, XXL, 3XL
150 g/m²
Tee Jays

BLACK | DARK GREY (SOLID) | NAVY | WHITE

Leicht taillierte Passform | Nahtgeschweißter Kragen | Sauber verarbeitete Knopfleiste | Anthrazitfarbene Knöpfe | Feuchtigkeitsabweisend



TJ7201 |7201 **Ladies Luxury Sport Polo**

100% Polyester
S, M, L, XL, XXL, 3XL
150 g/m²
Tee Jays

BLACK | DARK GREY (SOLID) | NAVY | WHITE

Leicht taillierte Passform | Nahtgeschweißter Kragen | Sauber verarbeitete Knopfleiste | Anthrazitfarbene Knöpfe | Feuchtigkeitsabweisend



PW615 |PR615 **Men`s Coolchecker Piqué Polo**

100% Polyester

S, M, L, XL, XXL, 3XL, 4XL, 5XL

155 g/m² Premier Workwear

S, M, L, XL, XXL, 3XL, 4XL, 5XL

BLACK | DARK GREY (CA. PANTONE 431) | NAVY (CA. PANTONE 2766) | RED (CA. PANTONE 200)
ROYAL (CA. PANTONE 286) | SILVER (CA. PANTONE 428)

S, M, L, XL, XXL, 3XL, 4XL

AUBERGINE (CA. PANTONE 5115) | BOTTLE (CA. PANTONE 560) | BROWN (CA. PANTONE 476) | BURGUNDY (CA. PANTONE 216)
GREY MELANGE (CA. PANTONE 425C) | HOT PINK (CA. PANTONE 214C) | KELLY GREEN (CA. PANTONE 355) | LIGHT BLUE (CA. PANTONE 2708)
LIME (CA. PANTONE 382) | NEON GREEN | NEON ORANGE | NEON PINK
NEON YELLOW | PURPLE (CA. PANTONE 269) | SAPPHIRE (CA. PANTONE 300) | STRAWBERRY RED (CA. P 186)
SUNFLOWER (CA. PANTONE 136C) | TURQUOISE (CA. PANTONE 312) | WHITE

Poloshirt mit 3-Knopfleiste | Extra lang | Feuchtigkeitsregulierung | Gestrickter Ripp-Kragen | Einsätze für eine bessere Passform | WRAP zertifiziert



PW616 |PR616 **Women`s Coolchecker Piqué Polo**

100% Polyester

XS, S, M, L, XL, XXL

155 g/m² Premier Workwear

AUBERGINE (CA. PANTONE 5115) | BLACK | BOTTLE (CA. PANTONE 560) | BROWN (CA. PANTONE 476)
BURGUNDY (CA. PANTONE 216) | DARK GREY (CA. PANTONE 431) | GREY MELANGE (CA. PANTONE 425C) | HOT PINK (CA. PANTONE 214C)
KELLY GREEN (CA. PANTONE 355) | LIGHT BLUE (CA. PANTONE 2708) | LIME (CA. PANTONE 382) | NAVY (CA. PANTONE 2766)
NEON GREEN | NEON ORANGE | NEON PINK | NEON YELLOW
PURPLE (CA. PANTONE 269) | RED (CA. PANTONE 200) | ROYAL (CA. PANTONE 286) | SAPPHIRE (CA. PANTONE 300)
SILVER (CA. PANTONE 428) | STRAWBERRY RED (CA. P 186) | SUNFLOWER (CA. PANTONE 136C) | TURQUOISE (CA. PANTONE 312)
WHITE

Poloshirt mit Knopfleiste | Knopfleiste mit drei Knöpfen | Extra lang | Feuchtigkeitsregulierung | Gestrickter Ripp-Kragen | Einsätze für eine bessere Passform | WRAP zertifiziert



PW618 |PR618 **Men`s Contrast Coolchecker Polo**

100% Polyester

S, M, L, XL, XXL, 3XL, 4XL

155 g/m²

Premier Workwear

BLACK/LIME (CA. PANTONE 382)
BLACK/RED (CA. PANTONE 200)
BLACK/WHITE
RED (CA. PANTONE 200)/BLACK
BLACK/ORANGE (CA. PANTONE 1655)
BLACK/SUNFLOWER (CA. PANTONE 136C)
DARK GREY (CA. P 424)/SILVER (CA. P 428)
ROYAL (CA. PANTONE 286)/WHITE
BLACK/PURPLE
BLACK/TURQUOISE (CA. PANTONE 312)
NAVY/WHITE
SUNFLOWER/RED

Polyester-Piqué | Polo-Shirt mit zwei Kontraststreifen | Seitliche Einsätze für körpernahe Passform | Knopfleiste mit drei Knöpfen | Kragen und Ärmelabschlüsse in Ripp-Strick-Optik | Seitenschlitze | Feuchtigkeitstransportierendes Coolchecker-Gewebe

PW619 |PR619 **Ladies` Contrast Coolchecker Polo**

100% Polyester

XS, S, M, L, XL, XXL

155 g/m²

Premier Workwear

XS, S, M, L, XL, XXL

BLACK/PURPLE
BLACK/WHITE
NAVY/WHITE
SUNFLOWER/RED

S, M, L, XL, XXL

BLACK/LIME (CA. PANTONE 382)
BLACK/SUNFLOWER (CA. PANTONE 136C)
RED (CA. PANTONE 200)/BLACK
BLACK/ORANGE (CA. PANTONE 1655)
BLACK/TURQUOISE (CA. PANTONE 312)
ROYAL (CA. PANTONE 286)/WHITE
BLACK/RED (CA. PANTONE 200)
DARK GREY (CA. P 424)/SILVER (CA. P 428)

Polyester-Piqué | Polo-Shirt mit Kontraststreifen | Seitliche Einsätze für körpernahe Passform | Knopfleiste mit drei Knöpfen | Kragen und Ärmelabschlüsse in Ripp-Strick-Optik | Seitenschlitze | Feuchtigkeitstransportierendes Coolchecker-Gewebe



JN754 |JN754 **Men`s Polo Bicolor**

100% Polyester

S, M, L, XL, XXL, 3XL

160 g/m² James+Nicholson

CARBON/WHITE | FERN GREEN/WHITE | NAVY/WHITE | RED/WHITE

Angenehme Single Jersey Qualität in dezentem Streifendesign | Atmungsaktiv, feuchtigkeitsregulierend und schnelltrocknend | Knopfleiste innen, Kragensteg und Knöpfe in Kontrastfarbe | Konfektionierter Kragen | 4 Knöpfe



JN753 |JN753 **Ladies` Polo Bicolor**

100% Polyester

XS, S, M, L, XL, XXL

160 g/m² James+Nicholson

CARBON/WHITE | FERN GREEN/WHITE | NAVY/WHITE | RED/WHITE

Angenehme Single-Jersey Qualität in dezentem Streifendesign | Atmungsaktiv, feuchtigkeitsregulierend und schnelltrocknend | Knopfleiste innen, Kragensteg und Knöpfe in Kontrastfarbe | Konfektionierter Kragen | Fünf Knöpfe | Leicht tailliert



S8050 |ST8050 **Active Piqué Polo**

100% Polyester

S, M, L, XL, XXL

180 g/m² Stedman®

BAHAMA GREEN | BLACK OPAL | HAWAII BLUE | PEPPER RED | SLATE GREY (SOLID) | WHITE

Hochwertiges Polyester-Piqué | Ripp-Kragen und -Ärmelbündchen | Kontrastfarbenes Fischgrat-Nackenband | Zwei Ton-in-Ton-Knöpfe | Kleines Größenetikett im Nacken | Pflegeetikett in der Seitennaht | Seitennähte | Casual Fit | Ethisch verantwortungsvoll produziert gemäß BSCI-Richtlinien



K444 |KK444 **Regular Fit Cooltex® Pique Polo**

100% Polyester

XS, S, M, L, XL, XXL, 3XL, 4XL

180 g/m² Kustom Kit

XS, S, M, L, XL, XXL, 3XL, 4XL

BLACK | NAVY

XS, S, M, L, XL, XXL, 3XL

BRIGHT BLUE | CHARCOAL | HEATHER GREY | RED | ROYAL | WHITE

Ripp-Strick-Kragen | Doppelknopfleiste | Knopfleiste oben abgeschrägt | Versiegelter Nacken und Krageninnenseite | Versiegelte Schulternähte | Saum und offenes Ärmelbündchen mit Doppelnaht | Seitenschlitze | Armlöcher und Schultern mit Doppelnaht | Ersatzknopf



S8450 |ST8450 **Active 140 Polo**

100% Polyester

S, M, L, XL, XXL

140 g/m² Stedman®

BLACK OPAL | CRIMSON RED | MARINA BLUE | WHITE

Bird-Eyelet Mesh | Kontrastfarbenes Nackenband (Cyber Yellow) | Dehnbares Material | Dekorative Flatlock-Nähte | Ripp-Kragen | Ohne Ärmelbündchen | Drei Ton-in-Ton-Knöpfe | Pflegeetikett in der Seitennaht | Kleines Größenetikett im Nacken | Seitennähte | Regular Fit | Waschbar bis 40 °C

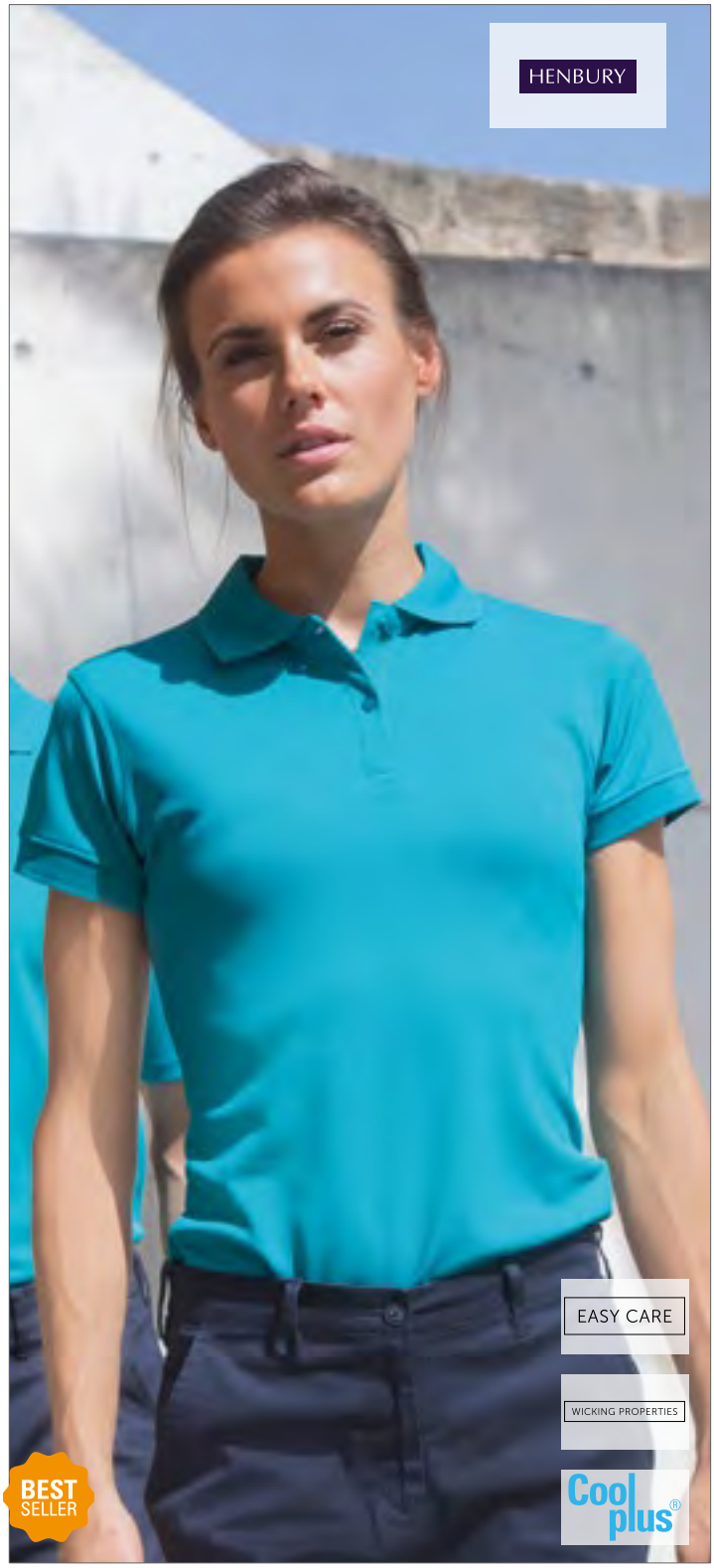

W475 |H475 **Men`s Coolplus Wicking Polo Shirt**

100% Polyester

XXS, XS, S, M, L, XL, XXL, 3XL, 4XL, 5XL

180 g/m² Henbury

XXS, XS, S, M, L, XL, XXL, 3XL, 4XL, 5XL

BLACK	CLASSIC RED	NAVY	OXFORD NAVY
ROYAL	WHITE		

XS, S, M, L, XL, XXL, 3XL

BOTTLE	BRIGHT JADE	BRIGHT ORANGE	BRIGHT PINK
BRIGHT PURPLE	BURGUNDY	CHARCOAL	HEATHER CHARCOAL
HEATHER GREY	HEATHER NAVY	KELLY GREEN	LAVENDER
LIGHT BLUE	LIME GREEN	MID BLUE	OLIVE
RED	SAPPHIRE BLUE	SILVER GREY (SOLID)	TURQUOISE
YELLOW			

Set-In-Ärmel | Seitenschlitze | Coolplus®-Polyester für optimalen Schweißtransport | Mikro-Piqué | Flachstrick-Kragen und -Bündchen | Easy Care | Knopfleiste mit zwei DTM-Knöpfen



W476 |H476 **Ladies` Coolplus Wicking Polo Shirt**

100% Polyester

XS, S, M, L, XL, XXL, 3XL

180 g/m² Henbury

BLACK	BOTTLE	BRIGHT JADE	BRIGHT ORANGE
BRIGHT PINK	BRIGHT PURPLE	BURGUNDY	CHARCOAL
CLASSIC RED	HEATHER CHARCOAL	HEATHER GREY	HEATHER NAVY
KELLY GREEN	LAVENDER	LIGHT BLUE	LIME GREEN
MID BLUE	NAVY	OLIVE	OXFORD NAVY
RED	ROYAL	SAPPHIRE BLUE	SILVER GREY (SOLID)
TURQUOISE	WHITE	YELLOW	

Set-In-Ärmel | Seitenschlitze | Coolplus®-Polyester für optimalen Schweißtransport | Mikro-Piqué | Femininer Schnitt | Flachstrick-Kragen und -Bündchen | Easy Care | Knopfleiste mit zwei DTM-Knöpfen

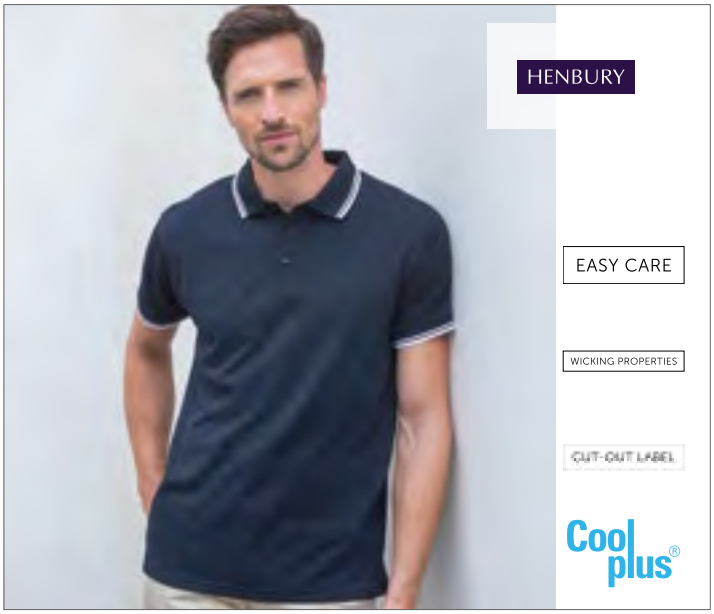

W482 |H482 **Men's Coolplus® Short Sleeved Tipped Polo Shirt**

100% Polyester
XS, S, M, L, XL, XXL, 3XL
180 g/m² Henbury

BLACK/RED | BLACK/WHITE | NAVY/WHITE | ROYAL/WHITE

Mikro-Piqué mit Kontrast-Streifen an Kragen und Ärmelbündchen | Seitenschlitze | Pflegeleicht | Coolplus® | Knopfleiste mit drei DTM-Knöpfen



W473 |H473 **Cooltouch Textured Stripe Polo**

100% Polyester
S, M, L, XL, XXL
180 g/m² Henbury

BLACK | BRIGHT NAVY | WHITE

Flachstrick-Kragen | Seitenschlitze für bessere Beweglichkeit | Ton-in-Ton Knöpfe | Strapazierfähiges Garn für längere Haltbarkeit | Hervorragende Farbbeständigkeit | Pflegeleicht | Cooltouch®



G43800 |43800 **Performance® Double Piqué Polo**

100% Polyester
S, M, L, XL, XXL, 3XL
190 g/m² Gildan

BLACK | CHARCOAL (SOLID) | FOREST GREEN | MAROON
NAVY | RED | ROYAL | SAPPHIRE
WHITE

Mikro-Piqué-Strick | AquaFX mit feuchtigkeitsregulierender und schnell trocknender Wirkung | Ripp-Strick-Kragen | Transfer-Label und Pflegeetikett in der Seitennaht | Verstärkte Knopfleiste | Drei farbig abgestimmte Perlmuttknöpfe | Seitennähte und Seitenschlitze | Doppelnaht an Ärmeln und Saum



G43800L |43800L **Performance® Ladies` Double Piqué Polo**

100% Polyester
S, M, L, XL, XXL
190 g/m² Gildan

BLACK | CHARCOAL (SOLID) | FOREST GREEN | MAROON
NAVY | RED | ROYAL | SAPPHIRE
WHITE

Mikro-Piqué-Strick | AquaFX mit feuchtigkeitsregulierender und schnell trocknender Wirkung | Leicht taillierter Schnitt mit Seitennähten | Ripp-Strick-Kragen | Transfer-Label und Pflegeetikett in der Seitennaht | Vorgezogene Schulterpartie | Verstärkte Knopfleiste | Drei farbig abgestimmte Perlmuttknöpfe | Doppelnaht am Saum



F586N |63-032-0 **Tipped Polo**

100% Baumwolle

S, M, L, XL, XXL, 3XL

White 170 g/m², Coloured 180 g/m² Fruit of the Loom

BLACK/WHITE | DEEP NAVY/WHITE | RED/WHITE
ROYAL BLUE/WHITE | SKY BLUE/WHITE | WHITE/DEEP NAVY
WHITE/KELLY GREEN

Zwei Kontrast-Streifen an Kragen und Ärmeln für einen sportlicheren Look | Kontrastfarbenes Nackenband | 3-Knopfleiste mit gleichfarbigen Knöpfen | Seitenschlitze



BCPU413 |PU413 **Polo Safran Sport**

100% Baumwolle

S, M, L, XL, XXL

180 g/m² B&C

NAVY/WHITE | RED/WHITE | WHITE/ROYAL BLUE

100% einlaufvorbehandelte gekämmte Ringspun-Baumwolle | Kontrast-Streifen an Ärmelbündchen, Kragen und Knopfleiste | Kontrastfarbenes Nackenband | Kragen und Ärmelbund in 1x1 Ripp-Strick | Mit Futterstoff verstärkte Knopfleiste mit drei Knöpfen | Seitennähte | B&C Collection ist Mitglied der Fair Wear Foundation



BCPMD30 |PMD30 **Polo DNM Forward /Men**

100% Baumwolle (Heather Grey: 90% Baumwolle / 10% Viskose)

S, M, L, XL, XXL

180 g/m² B&C

DENIM/BURGUNDY | DENIM/HEATHER GREY | DENIM/NAVY

100% einlaufvorbehandelte gekämmte Ringspun-Baumwolle | Piqué-Poloshirt mit Denim-Kragen für den perfekten DNM RAW-Look | Ärmelbund aus 1x1 Ripp-Strick | Denim-Knopfleiste mit zwei Knöpfen | Leicht kontrastierende Steppnähte an Ärmeln, Armausschnitten und Schultern | Metall-Knöpfe aus Antik-Messing | Seitenschlitze mit Denim-Band und kontrastierender Steppnaht | Nackenband



BCPWD31 |PWD31 **Polo DNM Forward /Women**

100% Baumwolle (Heather Grey: 90% Baumwolle / 10% Viskose)

XS, S, M, L, XL

180 g/m² B&C

DENIM/BURGUNDY | DENIM/HEATHER GREY | DENIM/NAVY

100% einlaufvorbehandelte gekämmte Ringspun-Baumwolle | Piqué-Poloshirt mit Denim-Kragen für den perfekten DNM RAW-Look | Ärmelbund aus 1x1 Ripp-Strick | Denim-Knopfleiste mit zwei Knöpfen | Leicht kontrastierende Steppnähte an Ärmeln, Armausschnitten und Schultern | Metall-Knöpfe aus Antik-Messing | Nackenband



JN704 |JN704 **Men`s Polo**

100% Baumwolle
S, M, L, XL, XXL, 3XL
170 g/m² James+Nicholson

BLACK/WHITE
GRENADINE/WHITE
NAVY/WHITE
CARIBBEAN GREEN/WHITE
LIGHT BLUE/WHITE

Polo-Shirt in trendiger Bicolor-Optik | Hochwertiges, fein strukturiertes Piqué-Material | Gestrickter Polokragen, Armbündchen und Knopfleiste mit Kontrast-Streifen | Leicht tailliert | 3-Knopfleiste

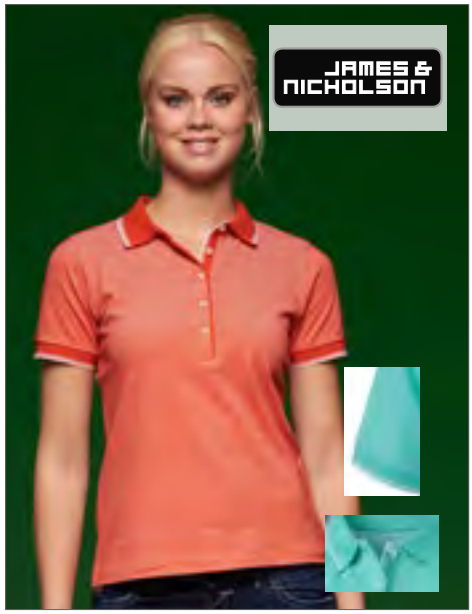

JN703 |JN703 **Ladies` Polo**

100% Baumwolle
S, M, L, XL, XXL
170 g/m² James+Nicholson

BLACK/WHITE
GRENADINE/WHITE
NAVY/WHITE
CARIBBEAN GREEN/WHITE
LIGHT BLUE/WHITE

Polo in trendiger Bicolor-Optik | Hochwertiges, fein strukturiertes Piqué-Material | Gestrickter Polokragen, Armbündchen und Knopfleiste mit Kontrast-Streifen | Leicht tailliert | Knopfleiste mit fünf Knöpfe



JN706 |JN706 **Men`s Heather Polo**

65% Polyester / 35% Baumwolle
S, M, L, XL, XXL, 3XL
170 g/m² James+Nicholson

BLACK MELANGE/BLACK
GREEN MELANGE/DARK GREEN
ORANGE MELANGE/DARK ORANGE
WINE MELANGE/WINE
BLUE MELANGE/NAVY
GREY HEATHER/NAVY
TURQUOISE MELANGE/TURQUOISE

Melange-Polo mit modischen Details | Feine Single-Jersey-Qualität | Lässige Schnittform | Gestrickter Polokragen und Armbündchen mit Kontraststreifen | Drei Knöpfe



JN980 |JN980 **Men`s Urban Polo**

100% Baumwolle
S, M, L, XL, XXL, 3XL
180 g/m² James+Nicholson

AZUR/NAVY
GRAPHITE (SOLID)/AZUR
ORANGE/NAVY
WHITE/NAVY
FERN GREEN/NAVY
NAVY/FERN GREEN
TOMATO/NAVY
YELLOW/NAVY

Hochwertiger Single-Jersey aus Flammgarn | Lässige, komfortable Schnittform | Polo in aktuell trendiger Slub-Qualität | Gestrickter Polokragen und Ärmelbündchen in Kontrastfarbe | Kontrastfarbene Ziernähte | Seitenschlitze mit Kontrastband | Seitennähte in trendiger Verarbeitungsform | Taillierter Schnitt | Knopfleiste mit drei Knöpfen



JN979 |JN979 **Ladies` Urban Polo**

100% Baumwolle
S, M, L, XL, XXL
180 g/m² James+Nicholson

AZUR/NAVY
GRAPHITE (SOLID)/AZUR
ORANGE/NAVY
WHITE/NAVY
FERN GREEN/NAVY
NAVY/FERN GREEN
TOMATO/NAVY
YELLOW/NAVY

Hochwertiger Single-Jersey aus Flammgarn | Lässige, komfortable Schnittform | Polo in aktuell trendiger Slub-Qualität | Gestrickter Polokragen und Ärmelbündchen in Kontrastfarbe | Kontrastfarbene Ziernähte | Seitenschlitze mit Kontrastband | Seitennähte in trendiger Verarbeitungsform | Taillierter Schnitt | Knopfleiste mit fünf Knöpfen



JN705 |JN705 **Ladies` Heather Polo**

65% Polyester / 35% Baumwolle
S, M, L, XL, XXL
170 g/m² James+Nicholson

BLACK MELANGE/BLACK
GREEN MELANGE/DARK GREEN
ORANGE MELANGE/DARK ORANGE
WINE MELANGE/WINE
BLUE MELANGE/NAVY
GREY HEATHER/NAVY
TURQUOISE MELANGE/TURQUOISE

Melange-Polo mit modischen Details | Feine Single-Jersey-Qualität | Lässige Schnittform | Gestrickter Polokragen und Armbündchen mit Kontraststreifen | Leicht tailliert | Fünf Knöpfe



Z565 |R-565M-0 **Men`s HD Raglan Polo**

65% Polyester / 35% Baumwolle

XS, S, M, L, XL, XXL, 3XL

180 g/m²

Russell

BLACK | BRIGHT NAVY MARL | GREY MARL | MAROON MARL | WHITE

65% Polyester / 35% gekämmte, ringgesponnene Baumwolle | Zeitgemäßer Schnitt und modernes Design | Schwere Single Jersey Qualität | Knöpfe mit modischem Farbkontrast | Kontrast-Nackenband mit Ziernaht und Innenblende Untertritt in Denim-Optik | Seitenschlitze mit Belegen in Denim-Optik | Seitennähte für optimale Passform | Dekorative Overlock-Nähte an den Ärmeln | Schmales Ärmelbündchen | Entfernbares Haftetikett im Nackenbereich



L01706 |01706 **Brandy Men Polo**

100% Baumwolle
S, M, L, XL, XXL
180 g/m² SOL´S

DARK GREY (SOLID)/WHITE | FRENCH NAVY/WHITE
OXBLOOD/WHITE | WHITE/FRENCH NAVY

Polka Dot-Muster | Knopfleiste mit drei farblich abgestimmten Knöpfen | Seitenschlitze am Bund | Seitennähte | Gekämmte, ringgesponnene Baumwolle | Kragen und Ärmel aus Feinripp | Nackenband



L01707 |01707 **Brandy Women Polo**

100% Baumwolle
XS, S, M, L, XL, XXL
180 g/m² SOL´S

DARK GREY (SOLID)/WHITE | FRENCH NAVY/WHITE
OXBLOOD/WHITE | WHITE/FRENCH NAVY

Polka Dot-Muster | Knopfleiste mit drei farblich abgestimmten Knöpfen | Seitenschlitze am Bund | Seitennähte | Gekämmte, ringgesponnene Baumwolle | Kragen und Ärmel aus Feinripp | Nackenband



SFM441 |SF441 **Men`s Fashion Polo mit Jacquard-Kontrast**

100% Baumwolle (Heather Grey: 85% Baumwolle / 15% Viskose)
S, M, L, XL, XXL
180 g/m² SF Men

BLACK | HEATHER GREY | NAVY

Entfernbares SF (Skinnifit)-Label | Schmaler, langer Sitz | Schmaler Jacquard-Kragen und -Bündchen | Schmale Knopfleiste mit drei farbabgestimmten Knöpfen | Farbabgestimmtes Nackenband | Gerader Saum mit Doppelnaht



L02081 |02081 **Men`s Heather Polo Shirt Paname**

60% Baumwolle / 40% Polyester
S, M, L, XL, XXL, 3XL
180 g/m² SOL´S

HEATHER BLACK | HEATHER LIGHT JEANS

Kragen und Ärmelbündchen aus kontrastierendem Rippstrick | Nackenband | Knopfleiste mit 3 Knöpfen | Seitennähte



L02082 |02082 **Women`s Heather Polo Shirt Paname**

60% Baumwolle / 40% Polyester
S, M, L, XL, XXL
180 g/m² SOL´S

HEATHER BLACK | HEATHER LIGHT JEANS

Kurze Ärmel | Knopfleiste mit 3 Knöpfen | Cut-and-Sewn | Fitted | Kragen und Ärmelbündchen aus kontrastierendem Rippstrick



JP003 |JP003 **Stretch Tipped Polo**

97% Baumwolle / 3% Elasthan
S, M, L, XL, XXL
200 g/m² Just Polos

BLACK/RED | BLACK/WHITE
BLACK/YELLOW | CHARCOAL/WHITE
NAVY/WHITE | RED/WHITE
ROYAL/WHITE | WHITE/NAVY

Kragen und Ärmelbündchen in Kontrastfarbe abgesetzt | Knopfleiste mit 2 farblich passenden Knöpfen und Ersatzknopf | Neutrales Größenlabel zum einfachen Umlabeln | Ärmel mit Umschlag | Einfach gerippter flacher Kragen und Bündchen | Moderner, stylisher Schnitt | Band am Halsausschnitt | Doppelnähte an Ärmeln und unterem Saum | Kurze Ärmel | Gute Druck- und Verzierungsoberfläche | Produktion mit Worldwide Responsible Accredited Production (WRAP)-Zertifizierung

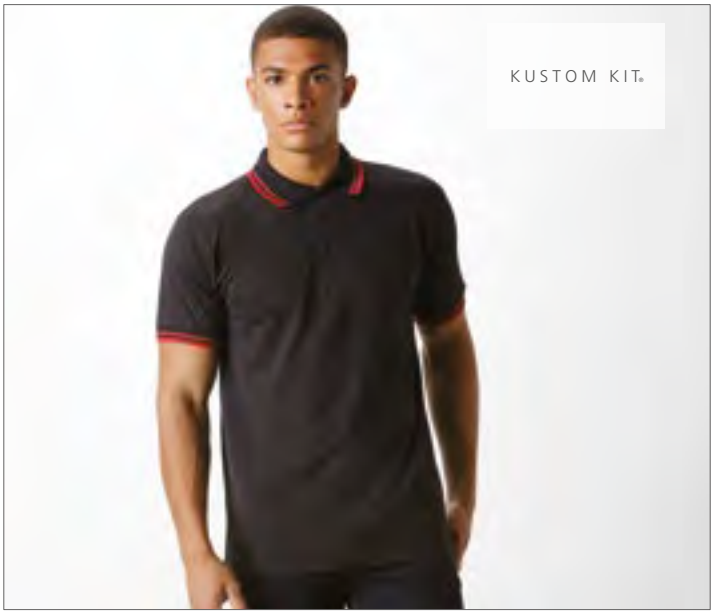

K409 |KK409 **Classic Fit Tipped Collar Polo**

65% Polyester / 35% Baumwolle

S, M, L, XL, XXL, 3XL

185 g/m²

Kustom Kit

BLACK/ORANGE | BLACK/RED | BLACK/WHITE
BLACK/YELLOW | GRAPHITE (SOLID)/WHITE | LIGHT BLUE/NAVY
NAVY/LIGHT BLUE | NAVY/WHITE | NAVY/YELLOW
RED/WHITE | ROYAL/WHITE | WHITE/NAVY

Baumwoll-Piqué | Abgeschrägte Knopfleiste | Halbmondpasse | Zwei Kontrast-Streifen an Kragenkante und Ärmelbündchen | 3-Knopfleiste Ton-in-Ton | Seitenschlitze | Nackenband | Flachstrick-Bündchen und -Kragen | Sattelnaht und verstärkte Schulternähte



K449 |KK449 **Classic Fit Button Down Collar Contrast Polo Shirt**

65% Polyester / 35% Baumwolle

S(36/38), M(40), L(42), XL(44), XXL(46/48)

185 g/m²

Kustom Kit

BLACK/RED | BLACK/WHITE | NAVY/LIGHT BLUE
NAVY/WHITE

Button-Down-Kragen | Piqué-Material | Gleichfarbig versiegelter Kragen | 1x1 Ripp-Strick-Ärmelbündchen mit Kontrastpaspel | Kontrastfarbener Kragensteg innen, Nackenband und innen liegende Blende | Zwei Ersatzknöpfe



K748 |KK748 **Women`s Classic Fit Essential Polo**

65% Polyester / 35% Baumwolle

34 (XS/8), 36 (S/10), 38 (M/12), 40 (L/14), 42 (XL/16), 44 (XXL/18)

185 g/m²

Kustom Kit

BLACK/WHITE | LIME/WHITE | RASPBERRY/WHITE

Gekämmte Baumwolle | 1x1 Flachstrick-Kragen und Ärmelabschlüsse mit Kontrast-Streifen | Kontrast-Paspellierung entlang der Knopfleiste | Ersatzknopf



K448 |KK448 **Men`s Classic Fit Essential Polo Shirt**

65% Polyester / 35% Baumwolle

S(36/38), M(40), L(42), XL(44), XXL(46/48)

185 g/m²

Kustom Kit

BLACK/WHITE | LIME/WHITE | NAVY/WHITE

Gekämmte Baumwolle | 1x1 Flachstrick-Kragen und Ärmelabschlüsse mit Kontrast-Streifen | Kontrast-Paspellierung entlang der Knopfleiste | Ersatzknopf



JN986 |JN986 **Men`s Polo**

95% Baumwolle / 5% Elasthan

S, M, L, XL, XXL, 3XL

190 g/m² James+Nicholson

BLACK/WHITE
NAVY/WHITE
SUN YELLOW/WHITE
TURQUOISE/WHITE
FERN GREEN/WHITE
PINK/WHITE
TOMATO/WHITE
WHITE/NAVY

Gestrickter Polokragen und Ärmelbündchen mit Kontrast-Streifen | Elastische Piqué-Qualität | Seitenschlitze kontrastfarben abgesetzt | 3-Knopfleiste



JN985 |JN985 **Ladies` Polo**

95% Baumwolle / 5% Elasthan

S, M, L, XL, XXL

190 g/m² James+Nicholson

BLACK/WHITE
NAVY/WHITE
SUN YELLOW/WHITE
TURQUOISE/WHITE
FERN GREEN/WHITE
PINK/WHITE
TOMATO/WHITE
WHITE/NAVY

Gestrickter Polokragen und Ärmelbündchen mit Kontrast-Streifen | Elastische Piqué-Qualität | Seitenschlitze kontrastfarben abgesetzt | Fünf Knöpfe | Taillierter Schnitt



JN947 |JN 947 **Men`s Lifestyle Polo**

100% Baumwolle

S, M, L, XL, XXL, 3XL

200 g/m² James+Nicholson

BLACK/OFF-WHITE
DARK ORANGE/OFF-WHITE
GREY MELANGE/OFF-WHITE
OFF-WHITE/NAVY
COBALT/OFF-WHITE
GREEN/OFF-WHITE
NAVY/OFF-WHITE
RED/OFF-WHITE

Gekämmte Baumwolle | Kurzarm-Polo mit modischen Details | Hochwertiges Piqué-Material in grober Struktur | Gestrickter Polokragen und Armbündchen mit schmalem Kontrast-Streifen | Necktape und Knopfleiste innen in Kontrastfarbe | Halbmond aus Webstoff | 3-Knopfleiste | Seitenschlitze kontrastfarben abgesetzt | Flatlocknähte Ton-in-Ton

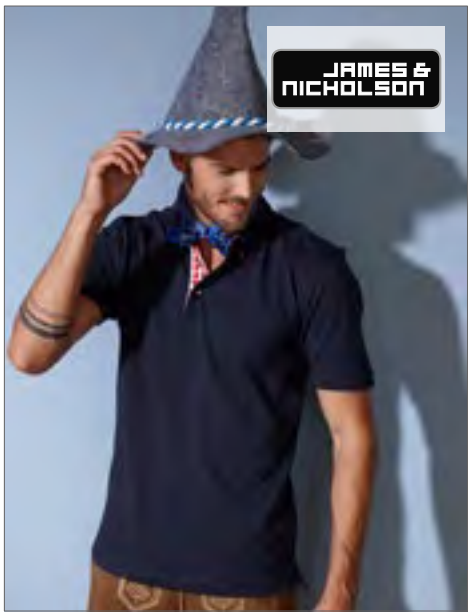

JN716 |JN716 **Men`s Traditional Polo**

100% Baumwolle

S, M, L, XL, XXL, 3XL

195 g/m² James+Nicholson

LIME GREEN/LIME GREEN/WHITE
NAVY/RED/WHITE
RED/RED/WHITE
ROYAL/ROYAL/WHITE
WHITE/RED/WHITE

Feine Piqué-Qualität | Karo-Muster in Kragensteg, Knopfleiste innen und Seitenschlitzen | Trachtenknöpfe aus Horn-Imitat | Halbmond Ton-in-Ton | Konfektionierter Button-down-Kragen | 3-Knopfleiste



JN715 |JN715 **Ladies` Traditional Polo**

100% Baumwolle

S, M, L, XL, XXL

195 g/m² James+Nicholson

LIME GREEN/LIME GREEN/WHITE
NAVY/RED/WHITE
RED/RED/WHITE
ROYAL/ROYAL/WHITE
WHITE/PURPLE/WHITE
WHITE/RED/WHITE

Feine Piqué-Qualität | Karo-Muster in Kragensteg, Knopfleiste innen und Seitenschlitzen | Trachtenknöpfe aus Horn-Imitat | Halbmond Ton in Ton | Konfektionierter Kragen | 4-Knopfleiste | Taillierter Schnitt



JN946 |JN 946 **Ladies` Lifestyle Polo**

100% Baumwolle

S, M, L, XL, XXL

200 g/m² James+Nicholson

BLACK/OFF-WHITE
DARK ORANGE/OFF-WHITE
GREY MELANGE/OFF-WHITE
OFF-WHITE/NAVY
COBALT/OFF-WHITE
GREEN/OFF-WHITE
NAVY/OFF-WHITE
RED/OFF-WHITE

Gekämmte Baumwolle | Kurzarm-Polo mit modischen Details | Hochwertiges Piqué-Material in grober Struktur | Gestrickter Polokragen und Armbündchen mit Kontrast-Streifen | Necktape und Knopfleiste innen in Kontrastfarbe | Halbmond aus Webstoff | Seitenschlitze kontrastfarben abgesetzt | Flatlocknähte Ton-in-Ton | Taillierter Schnitt | 4-Knopfleiste



MY420 |MY420 **my mate - Ladies´ Polo**

65% Polyester / 35% Baumwolle (Heather Farben: 60% Baumwolle / 40% Polyester; Heather Grey: 85% Baumwolle / 15% Viskose)

XS, S, M, L, XL, XXL

200 g/m² miners mate

BLACK/BLACK | BLACK/HEATHER BLACK | BURGUNDY/HEATHER BURGUNDY
GREY SOLID/HEATHER GREY | HEATHER GREY/GREY SOLID | NAVY/HEATHER NAVY
OLIVE/HEATHER OLIVE | WHITE/WHITE

Ringgesponnene Baumwolle | Schmaler geschnitten für bessere Passform | Polokragen aus gleichem Material | Nackenband | Neutrales Größenetikett im Kragen, seitlich versetzt | Entfernbares miners mate-Etikett | Gleichfarbige Knopfleiste | Drei Ton-in-Ton-Knöpfe | Raglan-Ärmel | Seitennähte | 1x1 Ripp-Strick Ärmelabschluss | Doppelnähte | Seitenschlitze | Einlaufvorbehandelt | Enzym- und silikongewaschen

MY410 |MY410 **my mate - Men´s Polo**

65% Polyester / 35% Baumwolle (Heather Farben: 60% Baumwolle / 40% Polyester; Heather Grey: 85% Baumwolle / 15% Viskose)

S, M, L, XL, XXL, 3XL

200 g/m² miners mate

BLACK/BLACK | BLACK/HEATHER BLACK | BURGUNDY/HEATHER BURGUNDY
GREY SOLID/HEATHER GREY | HEATHER GREY/GREY SOLID | NAVY/HEATHER NAVY
OLIVE/HEATHER OLIVE | WHITE/WHITE

Ringgesponnene Baumwolle | Schmaler geschnitten für bessere Passform | Polokragen aus gleichem Material | Nackenband | Neutrales Größenetikett im Kragen, seitlich versetzt | Entfernbares miners mate-Etikett | Gleichfarbige Knopfleiste | Drei Ton-in-Ton-Knöpfe | Raglan-Ärmel | Seitennähte | 1x1 Ripp-Strick Ärmelabschluss | Doppelnähte | Seitenschlitze | Einlaufvorbehandelt | Enzym- und silikongewaschen

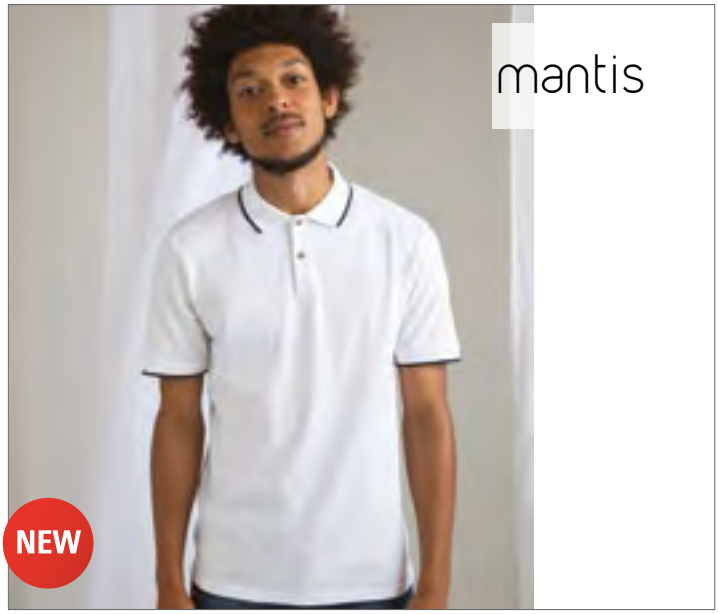

P191 |M191 **The Tipped Polo**

100% Baumwolle (Heather Grey Melange: 85% Baumwolle / 15% Viskose)

S, M, L, XL, XXL

200 g/m² Mantis

HEATHER GREY MELANGE/WHITE | LIGHT DENIM/NAVY | NAVY/WHITE
SOFT PINK/NAVY | WHITE/NAVY

Kragen und Ärmel mit Kontraststreifen | Schmale Knopfleiste mit 2 Knöpfen aus Kokosnuss | Seitenschlitze | Länger geschnittener Rücken | Weiches Mikropiqué-Material | Rippbündchen und -kragen | Abreißbares Etikett | Bio-Baumwolle

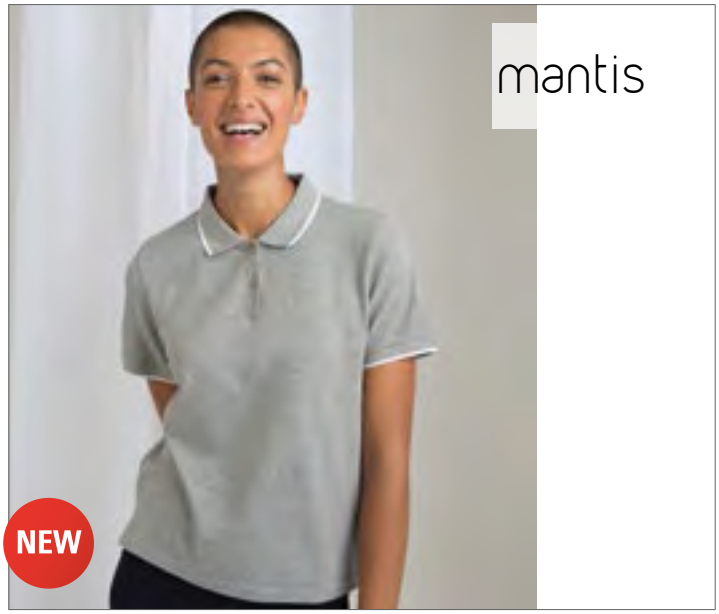

P192 |M192 **The Women´s Tipped Polo**

100% Baumwolle (Heather Grey Melange: 85% Baumwolle / 15% Viskose)

S, M, L, XL

200 g/m² Mantis

HEATHER GREY MELANGE/WHITE | LIGHT DENIM/NAVY | NAVY/WHITE
SOFT PINK/NAVY | WHITE/NAVY

Kragen und Ärmel mit Kontraststreifen | Schmale Knopfleiste mit 2 Knöpfen aus Kokosnuss | Kürzer und weiter geschnitten | Seitenschlitze | Länger geschnittener Rücken | Weiches Mikropiqué-Material | Rippbündchen und -kragen | Abreißbares Etikett | Bio-Baumwolle

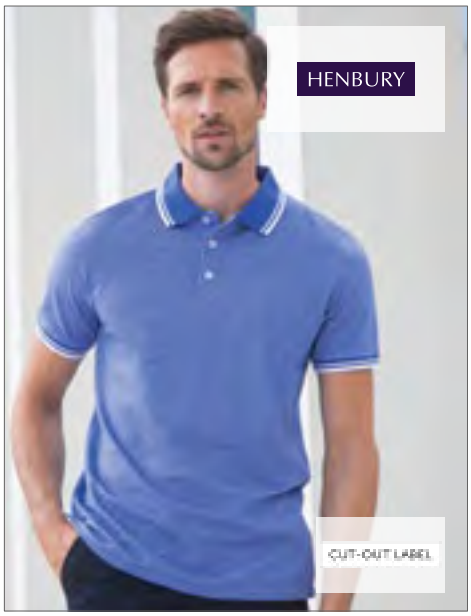

W151 |H151 **Men`s 2-Tone Pique Tipped Polo Shirt**

100% Baumwolle

S, M, L, XL, XXL

200 g/m² Henbury

BLACK/WHITE | BLUE/WHITE

Garngefärbtes 2-Ton-Piqué | Doppelstreifen an Kragen und Ärmelabschlüssen | Heraustrennbares Markenetikett | Klassische 3-Knopfleiste | Seitenschlitze für viel Bewegungsfreiheit | Moderne Passform



W450 |H450 **Double Tipped Piqué Polo 65/35**

65% Polyester / 35% Baumwolle

XS, S, M, L, XL, XXL

200 g/m² Henbury

SKY/NAVY | WHITE/BOTTLE
WHITE/NAVY | WHITE/RED

Kragen und Ärmelbündchen mit Kontrast-Streifen | Stehkragen für Formbeständigkeit | Klassische 3-Knopfleiste mit Ton-in-Ton Knöpfen | Gemäß Worldwide Responsible Accredited Production (WRAP) zertifizierte Herstellung



W490 |H490 **Contrast Tri Blend Polo Shirt**

50% Polyester / 25% Baumwolle / 25% Viskose

S, M, L, XL, XXL

200 g/m² Henbury

HEATHER CHARCOAL/BLACK | HEATHER NAVY/NAVY

Moderner Schnitt | Einfach gerippter Kragen und Bündchen in Kontrastfarbe | Innen liegende Manschette mit 3 Kontrastknöpfen und eng geschnittener Ärmel | Henbury-Cut-out-Etikett für einfaches Umlabeln



JN969 |JN969 **Ladies` Plain Polo**

100% Baumwolle

S, M, L, XL, XXL

195 g/m²

James+Nicholson

BLACK/BLACK/WHITE	BLACK/LIGHT DENIM	DARK ORANGE/BLUE/ORANGE/WHITE
DARK ORANGE/DARK ORANGE/WHITE	GLACIER BLUE/GLACIER BLUE/WHITE	GRAPHITE(SOLID)/GRAPHITE(SOLID)/WHITE
LIME GREEN/LIME GREEN/WHITE	NAVY/LIGHT DENIM	NAVY/NAVY/WHITE
NAVY/RED/NAVY/WHITE	PURPLE/PURPLE/WHITE	RED/DARK DENIM
RED/RED/WHITE	ROYAL/BLUE/GREEN/WHITE	ROYAL/ROYAL/WHITE
TURQUOISE/TURQUOISE/WHITE	WHITE/BLUE/YELLOW/WHITE	WHITE/DARK DENIM
WHITE/NAVY/WHITE		

Button-Down-Polo mit modischem Einsatz | Feine, klassische Piqué-Qualität | Konfektionierter Kragen | Besatz in Kragensteg, Knopfleiste innen und Seitenschlitzen | Vier Knöpfe in Kontrastfarbe | Halbmond Ton in Ton



JN964 |JN 964 **Men`s Plain Polo**

100% Baumwolle

S, M, L, XL, XXL, 3XL

200 g/m²

James+Nicholson

BLACK/BLACK/WHITE	BLACK/LIGHT DENIM	DARK ORANGE/BLUE/ORANGE/WHITE
DARK ORANGE/DARK ORANGE/WHITE	GLACIER BLUE/GLACIER BLUE/WHITE	GRAPHITE(SOLID)/GRAPHITE(SOLID)/WHITE
LIME GREEN/LIME GREEN/WHITE	NAVY/LIGHT DENIM	NAVY/NAVY/WHITE
NAVY/RED/NAVY/WHITE	PURPLE/PURPLE/WHITE	RED/DARK DENIM
RED/RED/WHITE	ROYAL/BLUE/GREEN/WHITE	ROYAL/ROYAL/WHITE
TURQUOISE/TURQUOISE/WHITE	WHITE/BLUE/YELLOW/WHITE	WHITE/DARK DENIM
WHITE/NAVY/WHITE		

Button-Down-Polo mit modischem Einsatz | Feine, klassische Piqué-Qualität | Konfektionierter Button-Down-Kragen | Besatz in Kragensteg | Knopfleiste innen und Seitenschlitze | Drei Knöpfe in Kontrastfarbe | Halbmond Ton in Ton



L589 |00576 **Men`s Polo Shirt Patriot**

100% Baumwolle
S, M, L, XL, XXL, 3XL
200 g/m² SOL´S

BUD GREEN/NAVY/WHITE/NAVY
FRENCH NAVY/RED/WHITE/RED
RED/RED/YELLOW/RED
WHITE/RED/WHITE/KELLY GREEN
BURGUNDY/MED.BURGUNDY/WHITE/MED. BURGUNDY
HERITAGE BLUE/RED/WHITE/RED
ROYAL BLUE/ROYAL BLUE/WHITE/RED
DARK GREY (SOLID)/ORANGE/WHITE/ORANGE
RED/BLACK/GOLD/RED
WHITE/BLACK/WHITE/BLACK

100% ringgesponnene Baumwolle | Ärmelbündchen und Kragen aus 1x1 Ripp | Verstärktes Nackenband | Kurze Ärmel | Verstärkte Knopfleiste mit zwei perlmuttfarbenen Knöpfen | Halsausschnitt, Knopfleiste, Ärmelbündchen und Seitenschlitze mit 2-farbigem Streifenmuster | 2-farbig gestreifter Strick unter dem Kragen |Taillliert geschnitten | Ersatzknopf an der Innennaht



L01407 |01407 **Women`s Polo Shirt Patriot**

100% Baumwolle
S, M, L, XL, XXL
200 g/m² SOL´S

FRENCH NAVY/RED/WHITE/RED
ROYAL BLUE/ROYAL BLUE/WHITE/RED
RED/BLACK/GOLD/RED
WHITE/BLACK/WHITE/BLACK
RED/RED/YELLOW/RED
WHITE/RED/WHITE/KELLY GREEN

Knopfleiste mit drei Knöpfen (Perlmutt Imitat) | Nackenband, Knopfleiste und Seitenschlitze 2-farbig | Seitennähte | Fitted Cut | Ersatzknopf innen am Seitenlabel



L569 |11369 **Polo Prince**

100% Baumwolle (Grey Melange: 85% Baumwolle / 15% Viskose)
XS, S, M, L, XL, XXL
200 g/m² SOL´S

APPLE GREEN/FRENCH NAVY
FRENCH NAVY/WHITE
RED/FRENCH NAVY
BLACK/LIGHT GREY (SOLID)
GREY MELANGE/ORCHID PINK
SKY BLUE/FRENCH NAVY
BLACK/RED
LEMON/FRENCH NAVY
WHITE/FRENCH NAVY

Zwei Knöpfe Ton-in-Ton | Piqué-Material | Polokragen und Ärmelbündchen in Kontrastfarbe | Seitenschlitze

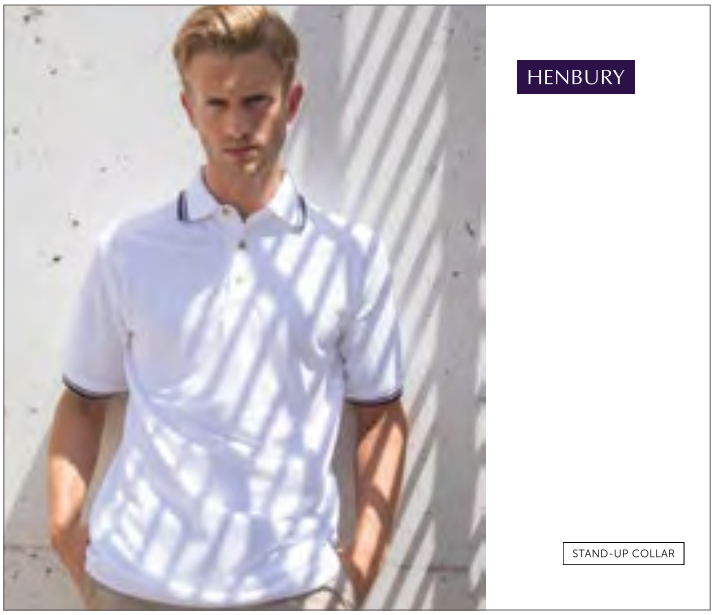

W150 |H150 **Double Tipped Piqué Polo Shirt**

100% Baumwolle
S, M, L, XL, XXL
225 g/m² Henbury

BLACK/WHITE
WHITE/NAVY
NAVY/RED
NAVY/WHITE

Kragen und Ärmelbündchen mit Kontrast-Streifen | Drei klassische Hornknöpfe | Seitenschlitze | Offene Armabschlüsse | Piqué-Material | Formbeständiger Kragen durch Zusatznähte | Gemäß Worldwide Responsible Accredited Production (WRAP) zertifizierte Herstellung



L02950 |02950 **Prestige Women Polo**

100% Baumwolle
S, M, L, XL, XXL
200 g/m² SOL´S

FRENCH NAVY | ROYAL BLUE | WHITE

200 Piqué, 100% Baumwolle | Kragen und Ärmelbündchen aus gestreiften Rippstrick 1x1 | Gewebtes Nackenband am Innenkragen | Kurzarm | Knopfleiste mit 3 Knöpfen | Seitennähte | Kragen, Ärmelbündchen, Seitenschlitz und Innenkragen in Kontrastfarben gestreift

L02949 |02949 **Prestige Men Polo**

100% Baumwolle
S, M, L, XL, XXL, 3XL
200 g/m² SOL´S

FRENCH NAVY | ROYAL BLUE | WHITE

200 Piqué, 100% Baumwolle | Kragen und Ärmelbündchen aus Rippstrick 1x1 | Gewebtes Nackenband am Innenkragen | Kurzarm | Knopfleiste mit 2 Knöpfen | Seitennähte | Kragen, Ärmelbündchen, Seitenschlitz und Innenkragen in Kontrastfarben gestreift



L586 |00578 **Women Polo Shirt Pasadena**

100% Baumwolle (Grey Melange: 85% Baumwolle / 15% Viskose)

S, M, L, XL, XXL

200 g/m² SOL´S

BLACK/LIME	BLACK/WHITE	FOREST GREEN/WHITE
FRENCH NAVY/NEON ORANGE	FRENCH NAVY/WHITE	GREY MELANGE/ORANGE
LIME/WHITE	RED/WHITE	ROYAL BLUE/NEON CORAL
ROYAL BLUE/WHITE	WHITE/AQUA	WHITE/NAVY

100% ringgesponnene Baumwolle | Ärmelbündchen und Kragen aus 1x1 Ripp | Verstärktes Nackenband | Kurze Ärmel | Kontrast-Streifen an Kragen und Ärmelbündchen | Knopfleiste mit drei Ton-in-Ton Knöpfen | Tailliert geschnitten | Seitenschlitze | Ersatzknopf an der Innennaht

L591 |00577 **Men`s Polo Shirt Pasadena**

100% Baumwolle (Grey Melange: 85% Baumwolle / 15% Viskose)

S, M, L, XL, XXL, 3XL

200 g/m² SOL´S

BLACK/LIME	BLACK/WHITE	FOREST GREEN/WHITE
FRENCH NAVY/NEON ORANGE	FRENCH NAVY/WHITE	GREY MELANGE/ORANGE
LIME/WHITE	RED/WHITE	ROYAL BLUE/NEON CORAL
ROYAL BLUE/WHITE	WHITE/AQUA	WHITE/NAVY

100% ringgesponnene Baumwolle | Ärmelbündchen und Kragen aus 1x1 Ripp | Verstärktes Nackenband | Kurze Ärmel | Kontrast-Streifen an Kragen und Ärmelbündchen | Knopfleiste mit drei Ton-in-Ton Knöpfen | Tailliert geschnitten | Seitenschlitze | Ersatzknopf an der Innennaht

POLO SHIRTS (CONTRAST)

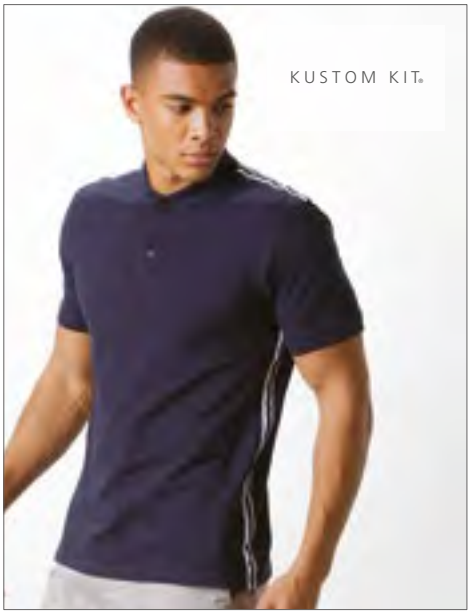

K603 |KK603 **Team Style Slim Fit Polo**

100% Baumwolle
XS, S, M, L, XL, XXL
210 g/m² Kustom Kit

BLACK/RED | NAVY/WHITE | WHITE/RED

Gekämmtes Baumwollpiqué | 1x1 Flachripp-Kragen und Bündchen | Armausschnitte, Schulter und Manschetten mit Doppelsteppung | Schmale Knopfleiste mit drei Knöpfen | Gestreiftes, gewebtes Band auf den Schulter- und Seitennähten



K615 |KK615 **Classic Fit Oak Hill Polo**

100% Baumwolle
S, M, L, XL, XXL
210 g/m² Kustom Kit

BLACK/BRIGHT RED | BLACK/ORANGE | BLACK/WHITE | CHARCOAL/LIME | CHARCOAL/ORANGE | NAVY/WHITE

Gekämmtes Baumwoll-Piqué | Abgeschrägte Knopfleiste | Geschwungene Kontrast-Streifen vorn und hinten an der Raglan-Naht | Kontrastfarbene Knopfleiste | Doppelnahtverarbeitung | Offene Ärmelabschlüsse | Seitenschlitze | Kontraststreifen an Ärmelbündchen | Gemäß Worldwide Responsible Accredited Production (WRAP) zertifizierte Herstellung

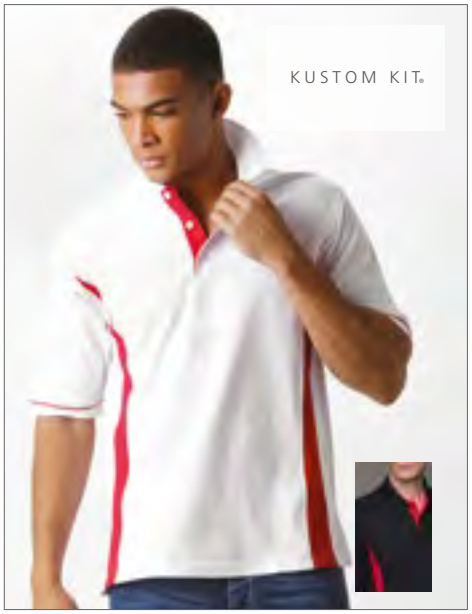

K617 |KK617 **Classic Fit Scottsdale Piqué Polo**

100% Baumwolle
S, M, L, XL, XXL
210 g/m² Kustom Kit

BLACK/ORANGE | BLACK/RED | NAVY/WHITE | WHITE/RED

Gekämmtes Baumwoll-Piqué | Offene Armabschlüsse | Abgeschrägte Knopfleiste | Kontrastfarbene Paspel am Ärmelabschluss | Ersatzknopf | Halsausschnitt mit Nackenband | Kontrastfarbene Knopfleiste | Herringbone-Tape in Kontrastfarbe in den Seitenschlitzen | Kontrastfarbe an den Seiten (vorne und hinten) | Gemäß Worldwide Responsible Accredited Production (WRAP) zertifizierte Herstellung



K706 |KK706 **Women`s Classic Fit St. Mellion Polo**

100% Baumwolle
34 (XS/8), 36 (S/10), 38 (M/12), 40 (L/14), 42 (XL/16), 44 (XXL/18), 46 (3XL/20)
210 g/m² Kustom Kit

LIGHT BLUE/WHITE | NAVY/LIGHT BLUE | NAVY/SUN YELLOW | NAVY/WHITE | WHITE/NAVY | WHITE/RED

Gekämmtes Baumwoll-Piqué | Kontrastfarbene 3-Knopfleiste | Seitenschlitze |Ärmelbündchen | Kontrastfarbe am Kragen und am Ärmelabschluss | Halsausschnitt mit Nackenband, farbig abgesetzt



K606 |KK606 **Classic Fit St. Mellion Polo**

100% Baumwolle
XS, S, M, L, XL, XXL
210 g/m² Kustom Kit

BLACK/BRIGHT RED | BLACK/LIME | BLACK/WHITE | BLACK/YELLOW | LIGHT BLUE/WHITE | NAVY/LIGHT BLUE | NAVY/SUN YELLOW | NAVY/WHITE | WHITE/BRIGHT RED | WHITE/NAVY

Gekämmtes Baumwoll-Piqué | Ersatzknopf | Halbmondnaht auf der Rückseite | Kontrastfarbene 3-Knopfleiste | Verstärkte Schulternähte | Halsausschnitt mit Nackenband farbig abgesetzt | Kragenkante und Armabschlüsse mit farbigen Streifen abgesetzt | Seitenschlitze



JN966 |JN 966 **Men`s Coldblack® Polo**

100% Baumwolle
S, M, L, XL, XXL, 3XL
215 g/m² James+Nicholson

BLACK/WHITE/GREY | BLACK/WHITE/LIME GREEN | BLACK/WHITE/ORANGE
BLACK/WHITE/RED | BLACK/WHITE/TURQUOISE | BLACK/WHITE/YELLOW

Polo mit aktuellen Kontrast-Streifen an Kragen und Ärmeln | Zuverlässiger Schutz vor UV-Strahlung UPF 30+ | Knöpfe Ton-in-Ton | Necktape in Kontrastfarbe

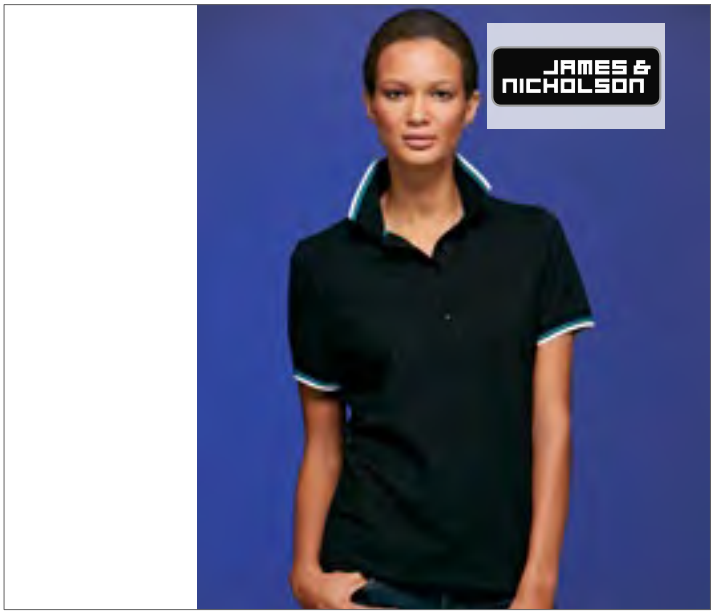

JN965 |JN 965 **Ladies` Coldblack® Polo**

95% Baumwolle / 5% Elasthan
S, M, L, XL, XXL
215 g/m² James+Nicholson

BLACK/WHITE/GREY | BLACK/WHITE/LIME GREEN | BLACK/WHITE/ORANGE
BLACK/WHITE/RED | BLACK/WHITE/TURQUOISE | BLACK/WHITE/YELLOW

Gekämmte Baumwolle | Polo mit aktuellen Kontrast-Streifen an Kragen und Ärmeln | Zuverlässiger Schutz vor UV-Strahlung UPF 30+ | Fünf Knöpfe Ton-in-Ton | Necktape in Kontrastfarbe | Taillierter Schnitt



TJ1402 |1402 **Club Polo**

100% Baumwolle
S, M, L, XL, XXL
215 g/m² Tee Jays

BLACK/WHITE/LIGHT GREY | DARK GREY (SOLID)/WHITE/LIGHT GR | NAVY/WHITE/LIGHT GREY

Gekämmtes, ringgesponnenes Baumwoll-Piqué | Sauber gearbeitete Leiste | Doppelnähte an Schulter, Armausschnitt und Saum | Doppelt einlaufvorbehandelt | Versiegelte Schulterpartie | Bis 40 °C waschbar



TJ1403 |1403 **Ladies` Club Polo**

100% Baumwolle
S, M, L, XL, XXL
215 g/m² Tee Jays

BLACK/WHITE/LIGHT GREY | DARK GREY (SOLID)/WHITE/LIGHT GR | NAVY/WHITE/LIGHT GREY

Gekämmtes, ringgesponnenes Baumwoll-Piqué | Sauber gearbeitete Leiste | Doppelnähte an Schulter, Armausschnitt und Saum | Doppelt einlaufvorbehandelt | Versiegelte Schulterpartie | Bis 40 °C waschbar



E4900 |4900 **Men`s Polo Contrast Stripes**

100% Baumwolle
S, M, L, XL, XXL
220 g/m² Promodoro

BLACK/WHITE | FIRE RED/WHITE
NAVY/WHITE | ORANGE/WHITE

Kragen und Ärmelbündchen mit Kontrast-Streifen | Piqué-Material | Knopfleiste mit drei Knöpfen Ton-in-Ton | Gekämmte Baumwolle

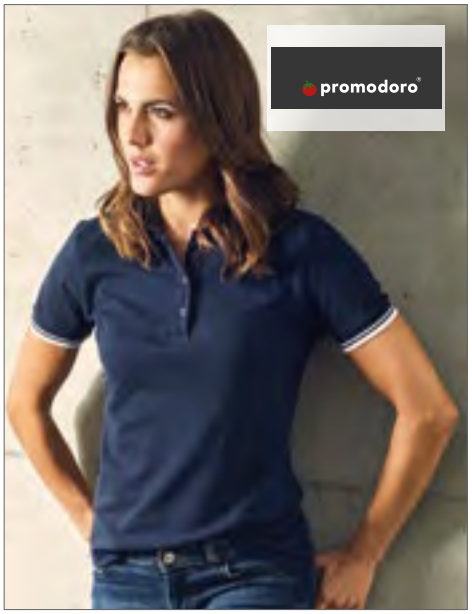

E4910 |4910 **Women`s Polo Contrast Stripes**

100% Baumwolle
S, M, L, XL, XXL
220 g/m² Promodoro

BLACK/WHITE | FIRE RED/WHITE
NAVY/WHITE

Kragen und Ärmelbündchen mit Kontrast-Streifen | Leicht tailliert | Piqué-Material | Knopfleiste mit drei Knöpfen Ton-in-Ton | Gekämmte Baumwolle



TJ1407 |1407 **Luxury Stripe Stretch Polo**

95% Baumwolle / 5% Elasthan
S, M, L, XL, XXL, 3XL
215 g/m² Tee Jays

BLACK/WHITE | DARK GREY (SOLID)/WHITE
NAVY/WHITE | OLIVE/WHITE
WHITE/NAVY

Flachgestrickter Kragen mit Lycra | Minipique | Einlaufvorbehandelt | Nackenband | Saubere Abschlussblende



L587 |00574 **Men`s Polo Shirt Portland**

100% Baumwolle
S, M, L, XL, XXL, 3XL
200 g/m² SOL´S

BLACK/GREY (SOLID) | BUD GREEN/GREY (SOLID)
BURNT ORANGE/GREY (SOLID) | FRENCH NAVY/GREY (SOLID)
RED/GREY (SOLID) | ULTRAMARINE/GREY (SOLID)
WHITE/GREY (SOLID)

100% ringgesponnene Baumwolle | Verstärktes, kontrastfarbenes Nackenband | Kontrastfarbenes Twill-Band am Kragen, unter Knopfleiste und an Seitenschlitzen | Taillierter Schnitt



L588 |00575 **Women Polo Shirt Portland**

100% Baumwolle
XS, S, M, L, XL, XXL
200 g/m² SOL´S

BLACK/GREY (SOLID) | BUD GREEN/GREY (SOLID)
BURNT ORANGE/GREY (SOLID) | FRENCH NAVY/GREY (SOLID)
RED/GREY (SOLID) | ULTRAMARINE/GREY (SOLID)
WHITE/GREY (SOLID)

100% ringgesponnene Baumwolle | Ärmelbündchen und Kragen aus 1x1 Ripp | Verstärktes, kontrastfarbenes Nackenband | Knopfleiste mit zwei Knöpfen in Perl-Optik | Kontrastfarbenes Twill-Band am Kragen, unter Knopfleiste und an Seitenschlitzen | Taillierter Schnitt



TJ1408 |1408 **Ladies` Luxury Stripe Stretch Polo**

95% Baumwolle / 5% Elasthan
S, M, L, XL, XXL, 3XL
215 g/m² Tee Jays

BLACK/WHITE | DARK GREY (SOLID)/WHITE
NAVY/WHITE | OLIVE/WHITE
WHITE/NAVY

Flachgestrickter Kragen mit Lycra | Minipique | Einlaufvorbehandelt | Nackenband | Saubere Abschlussblende

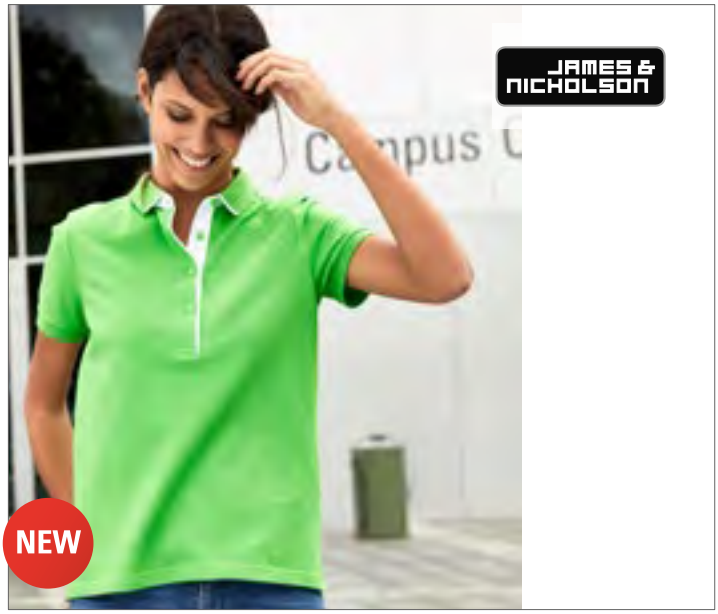

JN725 |JN725 **Ladies` Polo Single Stripe**

100% Baumwolle

XS, S, M, L, XL, XXL

240 g/m² James+Nicholson

BLACK/RED | BLACK/WHITE | GRAPHITE (SOLID)/WHITE
GREY HEATHER/RED | LIME GREEN/WHITE | NAVY/RED
RED/NAVY | ROYAL/WHITE | TURQUOISE/WHITE
WHITE/BLACK

Hochwertige Piqué-Qualität | Gekämmte, ringgesponnene Baumwolle | Gestrickter Polokragen und Armbündchen | Kontraststreifen am Kragen | Kragensteg und Knopfleiste innen in Kontrastfarbe | Knöpfe Ton in Ton | Seitenschlitze | Taillierter Schnitt | 4 Knöpfe



JN726 |JN726 **Men`s Polo Single Stripe**

100% Baumwolle

S, M, L, XL, XXL, 3XL

240 g/m² James+Nicholson

BLACK/RED | BLACK/WHITE | GRAPHITE (SOLID)/WHITE
GREY HEATHER/RED | LIME GREEN/WHITE | NAVY/RED
RED/NAVY | ROYAL/WHITE | TURQUOISE/WHITE
WHITE/BLACK

Hochwertige Piqué-Qualität | Gekämmte, ringgesponnene Baumwolle | Gestrickter Polokragen und Armbündchen | Kontraststreifen am Kragen | Kragensteg und Knopfleiste innen in Kontrastfarbe | Knöpfe Ton in Ton | Seitenschlitze | 2 Knöpfe



JN727 |JN727 **Ladies` Polo Stripe**

100% Baumwolle

XS, S, M, L, XL, XXL

240 g/m² James+Nicholson

BLACK/ORANGE | BLACK/RED | BLACK/SILVER (SOLID)
FROG/WHITE | GRAPHITE (SOLID)/AQUA | NAVY/WHITE
RED/WHITE | ROYAL/WHITE | WHITE/NAVY
WHITE/RED

Hochwertige Piqué-Qualität | Gekämmte, ringgesponnene Baumwolle | Gestrickter Polokragen und Armbündchen mit Kontraststreifen | Knopfleiste innen in Kontrastfarbe | Knöpfe Ton in Ton | Seitenschlitze | Taillierter Schnitt | 4 Knöpfe

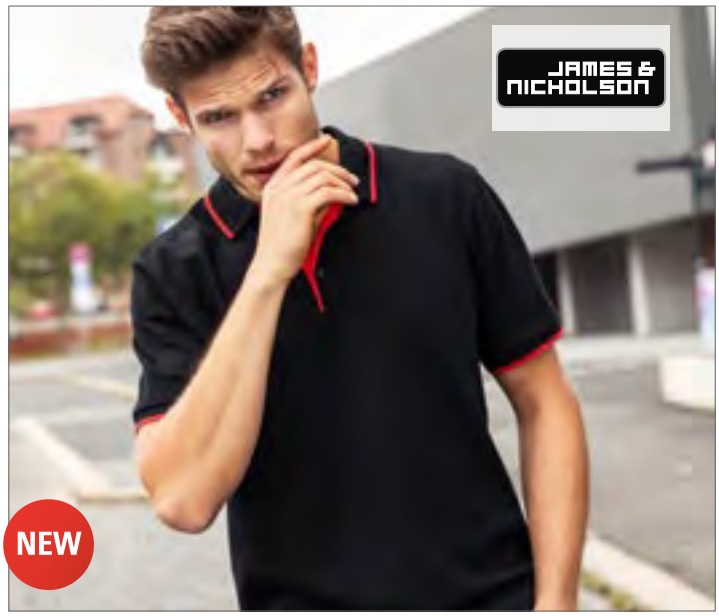

JN728 |JN728 **Men`s Polo Stripe**

100% Baumwolle

S, M, L, XL, XXL, 3XL

240 g/m² James+Nicholson

BLACK/ORANGE | BLACK/RED | BLACK/SILVER (SOLID)
FROG/WHITE | GRAPHITE (SOLID)/AQUA | NAVY/WHITE
RED/WHITE | ROYAL/WHITE | WHITE/NAVY
WHITE/RED

Hochwertige Piqué-Qualität | Gekämmte, ringgesponnene Baumwolle | Gestrickter Polokragen und Armbündchen mit Kontraststreifen | Knopfleiste innen in Kontrastfarbe | Knöpfe Ton in Ton | Seitenschlitze | 3 Knöpfe



N3091 |33091 **Backhand Polo**

100% Baumwolle
S, M, L, XL, XXL, 3XL
250 - 260 g/m²
Slazenger

BLACK/WHITE | GREY (SOLID)/WHITE | NAVY/WHITE
RED/WHITE | SKY BLUE/WHITE | WHITE/NAVY

Gekämmte Baumwolle | Knopfleiste mit einem Knopf | Seitennähte | Nackenband und Doppelnähte | Leiste mit verdeckter Schlaufe und Kunststoffknopf Ton-in-Ton | Kragen aus Ripp-Strick | Paspelierung auf der Schulter und Seitennaht | Wabenartige Struktur | Set-In-Ärmel, Ärmel mit Ripp-Stick-Bündchen



N3092 |33092 **Backhand Ladies` Polo**

100% Baumwolle
S, M, L, XL, XXL
250 - 260 g/m²
Slazenger

BLACK/WHITE | GREY (SOLID)/WHITE | NAVY/WHITE
RED/WHITE | SKY BLUE/WHITE | WHITE/NAVY

Gekämmte Baumwolle | Knopfleiste mit einem Knopf | Seitennähte | Nackenband und Doppelnähte | Leiste mit verdeckter Schlaufe und Kunststoffknopf Ton-in-Ton | Kragen aus Ripp-Strick | Paspelierung auf der Schulter und Seitennaht | Wabenartige Struktur | Set-In-Ärmel, Ärmel mit Ripp-Stick-Bündchen



L530 |11366 **Women`s Polo Practice**

100% Baumwolle
S, M, L, XL, XXL
270 g/m²
SOL´S

GOLF GREEN/WHITE | NAVY/WHITE | RED/WHITE
SKY BLUE/WHITE | WHITE/NAVY

Gekämmte Baumwolle | Knopfleiste mit vier farblich abgestimmten Knöpfen | Verstärkendes Nackenband | Gerader Bund mit kontrastierenden Twill-Seitenschlitzen | Kontrastierender, 2-farbig gestreifter Flachripp an Kragen und Ärmelbündchen | Piqué-Material



L585 |11365 **Contrast-Polo Practice**

100% Baumwolle
S, M, L, XL, XXL
270 g/m²
SOL´S

BLACK/WHITE | GOLF GREEN/WHITE | NAVY/WHITE
RED/WHITE | SKY BLUE/WHITE | WHITE/NAVY

Knopfleiste mit drei farblich abgestimmten Knöpfen | Verstärkendes Nackenband | Gerader Bund mit kontrastierenden Twill-Seitenschlitzen | Doppelnaht an Armausschnitten und Bund | Kontrastierender, 2-farbig gestreifter Flachripp an Kragen und Ärmelbündchen | Piqué-Material | Gekämmte Baumwolle



JN987 |JN987 **Ladies` Gipsy Polo**

100% Baumwolle

S, M, L, XL, XXL

140 g/m² James+Nicholson

ATLANTIC	CHILI	DENIM
DUSTY OLIVE	FERN GREEN	GRAPHITE (SOLID)
GREY	HORIZON BLUE	LIGHT YELLOW
RED	TERRA	TURQUOISE

Trendiges Polo in modischem Look | Baumwoll Single-Jersey mit aufwändiger Spray Print-Technik | Modisch lange Knopfleiste | Kleine Brusttasche | Figurbetonte Schnittform | Taillierter Schnitt | Beschaffenheit und Farbe können sich beim Waschen und Tragen leicht verändern



JN026 |JN026 **Polo-Piqué Pocket**

60% Baumwolle / 40% Polyester

S, M, L, XL, XXL, 3XL

210 g/m² James+Nicholson

ANTHRACITE MELANGE	BLACK	BROWN
DARK GREEN	NAVY	RED
ROYAL	WHITE	

Klassisches Piqué Polo-Shirt mit Brusttasche | Hochwertiges, feinstrukturiertes Piqué-Material | Ringgesponnene Baumwolle | Gestrickter Polokragen und Ärmelbündchen | Seitenschlitze | Aufgesetzte Brusttasche | Nackenband | Knöpfe Ton-in-Ton | Doppelnähte an Schultern und Armausschnitt



JN988 |JN988 **Men`s Gipsy Polo**

100% Baumwolle

S, M, L, XL, XXL, 3XL

140 g/m² James+Nicholson

ATLANTIC	CHILI	DENIM
DUSTY OLIVE	FERN GREEN	GRAPHITE (SOLID)
GREY	HORIZON BLUE	LIGHT YELLOW
RED	TERRA	TURQUOISE

Trendiges Polo in modischem Look | Baumwoll Single-Jersey mit aufwändiger Spray Print-Technik | Modisch lange Knopfleiste | Kleine Brusttasche | Figurbetonte Schnittform | Beschaffenheit und Farbe können sich beim Waschen und Tragen leicht verändern



F532 |63-308-0 **Pocket Polo 65/35**

65% Polyester / 35% Baumwolle

S, M, L, XL, XXL, 3XL

White 170 g/m², Coloured 180 g/m² Fruit of the Loom

BLACK	HEATHER GREY	NAVY	RED
ROYAL BLUE	WHITE		

3-Knopfleiste mit gleichfarbigen Knöpfen | Gleichfarbige Brusttasche | Nackenband | Waschbar bis 60 °C



BCPU415 |PU415 **Polo Safran Pocket / Unisex**

100% Baumwolle (Ash: 99% Baumwolle / 1% Viskose)

M, L, XL, XXL

180 g/m² B&C

ASH (HEATHER)	BLACK	NAVY	RED
WHITE			

100% einlaufvorbehandelte gekämmte Ringspun-Baumwolle | Kragen und Ärmelbund in 1x1 Ripp-Strick | Nackenband | Mit Futterstoff verstärkte Knopfleiste mit drei Knöpfen | Linke Brusttasche mit Futterstoff verstärkt | Farblich abgestimmte Knöpfe | Seitennähte | B&C Collection ist Mitglied der Fair Wear Foundation



E4100 |4100 **Men`s Heavy Polo Pocket**

100% Baumwolle

XS, S, M, L, XL, XXL, 3XL, 4XL, 5XL

220 g/m² Promodoro

BLACK | FIRE RED | FOREST | NAVY
ORANGE | ROYAL | WHITE

Seitenschlitze | Doppelnähte an Ärmeln | Piqué-Material | Knopfleiste mit drei Ton-in-Ton-Knöpfen | Brusttasche | Gekämmte Baumwolle



TJ2400 |2400 **Pocket Polo**

60% Baumwolle / 40% Polyester

S, M, L, XL, XXL, 3XL, 4XL, 5XL

185 g/m² Tee Jays

BLACK | DARK GREY (SOLID) | HEATHER GREY | NAVY
ROYAL | WHITE

1/4 Arm und 2-Knopfleiste | Doppelnähte an Schulter, sowie Armansatz und Bündchen | Waschbar bis 60 °C



Z011 |R-011M-0 **Heavy Duty Workwear Polo**

100% Baumwolle (Light Oxford: 93% Baumwolle / 7% Polyester)

XS, S, M, L, XL, XXL, 3XL, 4XL

215 g/m² Russell

BLACK | BOTTLE GREEN | BRIGHT ROYAL | CLASSIC RED
FRENCH NAVY | LIGHT OXFORD (HEATHER) | ORANGE | WHITE

Ringgesponnenes Baumwoll-Piqué | Flachstrick-Kragen und -Ärmelbündchen mit Strukturstreifen | Kragenstand für Stabilität und besonderen Tragekomfort | Nackenband, verstärkter Sattel | Brusttasche links | Kunststoffüberzogene Metall-Knöpfe | Ersatzknopf in der Seitennaht | Doppelschichtige Schulterpasse für höhere Strapazierfähigkeit | Verstärkung an Knopfleiste und Seitenschlitzen | Doppelnaht am Armausschnitt und Bund | Waschbar bis 60 °C | Trocknergeeignet



F541N |63-310-0 **Premium Long Sleeve Polo**

100% Baumwolle (Ash: 90% Baumwolle / 10% Polyester)

S, M, L, XL, XXL, 3XL

White 170 g/m², Coloured 180 g/m² Fruit of the Loom

ASH (HEATHER) | BLACK | DEEP NAVY | FOREST GREEN | NAVY | RED | ROYAL BLUE | WHITE

3-Knopfleiste mit gleichfarbigen Knöpfen | Armabschlüsse gerippt aus Baumwolle/Elasthan | Seitenschlitze



L539 |11328 **Longsleeve Polo Star**

100% Baumwolle (Grey Melange: 85% Baumwolle / 15% Viskose)

S, M, L, XL, XXL

170 g/m² SOL´S

BLACK | GREY MELANGE | NAVY | RED | WHITE

Gekämmte Baumwolle | Verstärkte Knopfleiste mit drei KnöpfenTon-in-Ton | Piqué-Material | Ripp-Strick-Kragen und Nackenband | Unten gerade geschnitten | Seitennähte | Seitenschlitze | Ripp-Bündchen



S540 |ST3400 **Long Sleeve Polo**

100% Baumwolle (Grey Heather: 85% Baumwolle / 15% Viskose)

S, M, L, XL, XXL

170 g/m² Stedman®

BLACK OPAL | GREY HEATHER | NAVY BLUE | WHITE

Ringspinn-Baumwolle | Nackenband | Mit Ärmelbündchen | Drei Ton-in-Ton-Knöpfe | Seitennähte | Waschbar bis 40 °C | Casual Fit | Ethisch verantwortungsvoll produziert gemäß BSCI-Richtlinien



russell

Z569L |R-569L-0 **Long Sleeve Classic Cotton Polo**

100% Baumwolle (Light Oxford: 93% Baumwolle / 7% Polyester)

XS, S, M, L, XL, XXL

White 195 g/m², Coloured 200 g/m² Russell

XS, S, M, L, XL, XXL

FRENCH NAVY | WHITE

S, M, L, XL, XXL

BLACK | CLASSIC RED

Gekämmte, ringgesponnene Baumwolle | Doppelnaht am Bund | Flachstrick-Kragen | Nackenband | Ersatzknopf in der Naht | Piqué-Material | Einfach gerippte Bündchen | Verstärkte Schulternaht | Seitenschlitze | 2-Knopfleiste mit farblich abgestimmten Knöpfen



K430 |KK430 **Men`s Classic Fit Piqué Polo Shirt Long Sleeve**

65% Polyester / 35% Baumwolle

S, M, L, XL, XXL

200 g/m² Kustom Kit

BLACK | GRAPHITE (SOLID) | NAVY

1x1 flach gestrickter Ripp-Kragen | 2x2 Elasthan-Bündchen mit Ripp | Doppelte Nähte an Schultern, Armöffnungen und Bündchen | Schmale Leiste mit drei Knöpfen | Seitenbelüftungen | Verstärkte Schultersäume | Ersatzknopf | TearAway-Label



BCPW456 |PW456 **Polo Safran Pure Longsleeve / Women**

100% Baumwolle

XS, S, M, L, XL, XXL

180 g/m² B&C

BLACK | BROWN | NAVY | RED | ROYAL BLUE | WHITE

100% einlaufvorbehandelte gekämmte Ringspun-Baumwolle | Kragen in 1x1 Ripp-Strick | Nackenband | Mit Futterstoff verstärkte Knopfleiste mit vier farblich abgestimmten Knöpfen | Femininer Schnitt | Seitennähte | Seitenschlitze | B&C Collection ist Mitglied der Fair Wear Foundation



BCPU414 |PU414 **Polo Safran Longsleeve / Unisex**

100% Baumwolle (Heather Grey: 90% Baumwolle / 10% Viskose; Ash: 99% Baumwolle / 1% Viskose)

S, M, L, XL, XXL, 3XL

180 g/m² B&C

S, M, L, XL, XXL, 3XL

BLACK | NAVY | RED | WHITE

S, M, L, XL, XXL

ASH (HEATHER) | BOTTLE GREEN | BROWN | GOLD | HEATHER GREY | PUMPKIN ORANGE | ROYAL BLUE

100% einlaufvorbehandelte gekämmte Ringspun-Baumwolle | Kragen aus 1x1 Ripp-Strick | Ärmelbund in 1x1 Ripp-Strick mit Elasthan | Mit Futterstoff verstärkte Knopfleiste mit drei farblich abgestimmten Knöpfen | Nackenband | Seitennähte | B&C Collection ist Mitglied der Fair Wear Foundation



BCPUI12 |PUI12 **Long Sleeve Polo ID.001 / Unisex**

100% Baumwolle (Heather Grey: 90% Baumwolle / 10% Viskose)

XS, S, M, L, XL, XXL, 3XL, 4XL

180 g/m² B&C

BLACK | BOTTLE GREEN | HEATHER GREY | NAVY | ORANGE | RED | ROYAL BLUE | WHITE

100% einlaufvorbehandelte gekämmte Ringspun-Baumwolle | Kragen aus 1x1-Rippstrick | Nackenband | Mit Futter verstärkte Knopfleiste mit 2 gleichfarbigen Knöpfen | Seitennähte | B&C Collection ist Mitglied der Fair Wear Foundation

BCPWI13 |PWI13 **Long Sleeve Polo ID.001 / Women**

100% Baumwolle (Heather Grey: 90% Baumwolle / 10% Viskose)

XS, S, M, L, XL, XXL, 3XL

180 g/m² B&C

BLACK | BOTTLE GREEN | HEATHER GREY | NAVY | ORANGE | RED | ROYAL BLUE | WHITE

100% einlaufvorbehandelte gekämmte Ringspun-Baumwolle | Kragen aus 1x1-Rippstrick | Nackenband | Mit Futter verstärkte Knopfleiste mit 2 gleichfarbigen Knöpfen | Seitennähte | B&C Collection ist Mitglied der Fair Wear Foundation



L02083 |02083 **Women`s Long-Sleeve Piqué Polo Shirt Perfect**

100% Baumwolle (Charcoal Melange: 60% Baumwolle / 40% Polyester, Grey Melange: 85% Baumwolle / 15% Viskose, Ash: 98% Baumwolle / 2% Viskose)

S, M, L, XL, XXL

180 g/m² SOL´S

APPLE GREEN	ASH (HEATHER)	BLACK	CHARCOAL MELANGE
FRENCH NAVY	GREY MELANGE	HEATHER OXBLOOD	ORANGE
RED	ROYAL BLUE	WHITE	

Lange Ärmel | Knopfleiste mit 3 Knöpfen | Fitted | Nackenband innen



L02087 |02087 **Men`s Long-Sleeve Piqué Polo Shirt Perfect**

100% Baumwolle (Charcoal Melange: 60% Baumwolle / 40% Polyester, Grey Melange: 85% Baumwolle / 15% Viskose, Ash: 98% Baumwolle / 2% Viskose)

S, M, L, XL, XXL, 3XL

180 g/m² SOL´S

APPLE GREEN	ASH (HEATHER)	BLACK	CHARCOAL MELANGE
FRENCH NAVY	GREY MELANGE	HEATHER OXBLOOD	ORANGE
RED	ROYAL BLUE	WHITE	

Gekämmte Baumwolle Ringspun | Kragen und Ärmelbündchen aus Rippstrick 1X1 | Nackenband | Knopfleiste mit 2 farblich abgestimmten Knöpfen | Seitennähte



NH541 |K7 LONG MEN **Men`s Longsleeve Polo**

100% Baumwolle

S, M, L, XL, XXL

200 g/m² Nath

BLACK | BOTTLE GREEN | DEEP NAVY | RED | SKY | WHITE

Halbgekämmte Baumwolle | Feines Mikro-Piqué-Material | Gestrickter Kragen | 3-Knopfleiste mit Ton-in-Ton-Knöpfen | Nackenband | Seitenschlitze | Medium Fit



NH542 |K7 LONG WOMAN **Woman Longsleeve Polo**

100% Baumwolle

S, M, L, XL

200 g/m² Nath

BLACK | RED | WHITE

Halbgekämmte Baumwolle | Feines Mikro-Piqué-Material | Gestrickter Kragen | 4-Knopfleiste mit Ton-in-Ton-Knöpfen | Nackenband | Seitenschlitze | Medium Fit

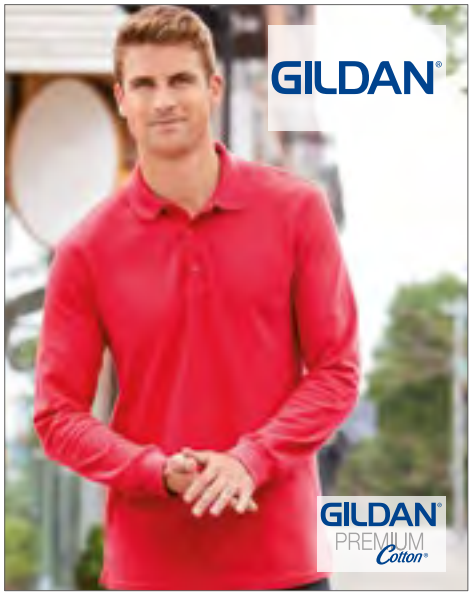

G85900 |85900 **Premium Cotton® Long Sleeve Double Piqué Polo**

100% Baumwolle (Sport Grey: 90% Baumwolle / 10% Polyester)

S, M, L, XL, XXL, 3XL

White 211 g/m², Coloured 220 g/m² Gildan

BLACK | NAVY | RED | ROYAL | SPORT GREY (HEATHER) | WHITE

Seitliche Nähte mit Belüftungsschlitzen |Thermotransfer-Etikett | Knopfleiste mit verstärkter Abdeckung



SF44 |SK044 **Women`s Long Sleeved Stretch Polo**

100% Baumwolle

S, M, L, XL

200 g/m² SF Women

BLACK | WHITE

Tailliert geschnitten | Sechs gleichfarbige Knöpfe | Armabschluss mit Knopf | Seitenschlitze | Elasthan-Anteil für gute Passform



SFM44 |SF044 **Men`s Long Sleeved Stretch Polo**

96% Baumwolle / 4% Elasthan

S, M, L, XL, XXL

200 g/m² SF Men

BLACK | WHITE

2-Knopfleiste | Ärmel in Hemdoptik mit Überschlag und Knopf | Seitenschlitze | Weiches Mikro-Piqué | Elasthan-Anteil für optimale Passform

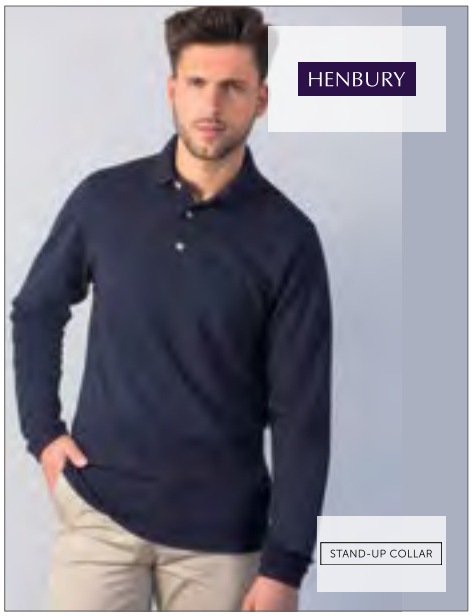

W105 |H105 **Long Sleeved Cotton Piqué Polo Shirt**

100% Baumwolle

S, M, L, XL, XXL

225 g/m² Henbury

BLACK | NAVY | WHITE

Schmale Ärmelbündchen | Seitenschlitze | Stehkragen | Drei Hornknöpfe | Doppelnähte | Piqué-Material | Gemäß Worldwide Responsible Accredited Production (WRAP) zertifizierte Herstellung



L549 |11353 **Longsleeve Polo Winter II**

100% Baumwolle (Grey melange: 85% Baumwolle / 15% Viskose; Charcoal melange: 60% Baumwolle / 40% Polyester)

S, M, L, XL, XXL, 3XL

210 g/m² SOL´S

S, M, L, XL, XXL, 3XL

BLACK | GREY MELANGE | NAVY | RED | WHITE

S, M, L, XL, XXL

BURGUNDY | CHARCOAL MELANGE | CHOCOLATE | DENIM | FLASH PINK | GOLF GREEN | KELLY GREEN | ROYAL BLUE | SAND | SKY BLUE

Strick-Kragen | 3-Knopfleiste | Knöpfe Ton-in-Ton | Nackenband | Gekämmte Baumwolle | Piqué-Material | Seitenschlitze



L535 |11317 **Ladies` Longsleeve Polo Podium**

100% Baumwolle (Grey Melange: 85% Baumwolle / 15% Viskose; Charcoal melange: 60% Baumwolle / 40% Polyester)

S, M, L, XL

210 g/m² SOL´S

BLACK | BURGUNDY | CHARCOAL MELANGE | CHOCOLATE | DENIM | FLASH PINK | GOLF GREEN | GREY MELANGE | KELLY GREEN | NAVY | RED | ROYAL BLUE | SAND | SKY BLUE | WHITE

Gekämmte Baumwolle | Piqué-Material | Strick-Kragen | Vier Ton-in-Ton Knöpfe | Gerade geschnittener Bund | Verstärktes Nackenband | Taillierter Schnitt | Gewebtes Nackenlabel



L02951 |02951 **Preston Men Polo**

100% Baumwolle

S, M, L, XL, XXL, 3XL

280 g/m² SOL´S

BLACK/WHITE | RED/BLACK | ROYAL BLUE/FRENCH NAVY | RUGBY SKY BLUE/WHITE

280 Jersey, 100% halbgekämmte Baumwolle Ringspun | Zweifarbig | Langarm | Versteckte Knopfleiste | Kragen, Knopfleiste und Seitenschlitz-Innenseite in Kontrastfarben | Seitennähte



TJ1412 |1412 **Fashion Long Sleeve Luxury Stretch Polo**

95% Baumwolle / 5% Elasthan

S, M, L, XL, XXL, 3XL

215 g/m²

Tee Jays

BLACK | DENIM | LIGHT BLUE | WHITE

Button-Down-Kragen | Shaped fit | Modische Blende | Einlaufvorbehandelt | Verlängertes Rückenteil mit Seitenschlitzen



TJ1406 |1406 **Luxury Stretch Long Sleeve Polo**

95% Baumwolle / 5% Elasthan

S, M, L, XL, XXL, 3XL

215 g/m² Tee Jays

BLACK | NAVY | WHITE

95% gekämmte, ringgesponnene Baumwolle / 5% Elasthan | Mini-Piqué | Sauber gearbeitete Leiste | Enge Passform | Doppelt einlaufvorbehandelt | Nackenband von Schulter zu Schulter | Flachstrick-Kragen mit Lycra | Lange Ärmel mit Manschette



TJ146 |146 **Ladies` Luxury Stretch Long Sleeve Polo**

95% Baumwolle / 5% Elasthan

S, M, L, XL, XXL, 3XL

215 g/m² Tee Jays

BLACK | NAVY | WHITE

95% gekämmte, ringgesponnene Baumwolle / 5% Elasthan | Mini-Piqué | Sauber gearbeitete 5-Knopfleiste | Mini-Piqué | Enge Passform | Doppelt einlaufvorbehandelt | Nackenband von Schulter zu Schulter | Flachstrick-Kragen mit Lycra | Lange Ärmel mit Manschette



E4605 |4605 **Women`s Heavy Polo Longsleeve**

100% Baumwolle

XS, S, M, L, XL, XXL

220 g/m² Promodoro

BLACK | FIRE RED | NAVY | WHITE

Hochwertig verarbeitete Knopfleiste mit drei Knöpfen Ton-in-Ton | Seitliche Schlitze | Leicht tailliert | Piqué-Material | Gekämmte Baumwolle

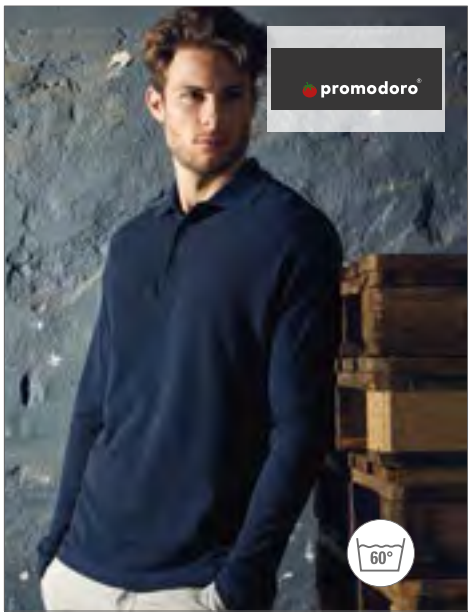

E4600 |4600 **Men`s Heavy Polo Longsleeve**

100% Baumwolle

S, M, L, XL, XXL

220 g/m² Promodoro

BLACK | FIRE RED | NAVY | WHITE

Langarm-Polo | Knopfleiste mit drei Knöpfen Ton-in-Ton | Piqué-Material | Gekämmte Baumwolle



BCPU423 |PU423 **Polo Heavymill Longsleeve / Unisex**

100% Baumwolle (Heather Grey: 90% Baumwolle / 10% Viskose)

S, M, L, XL, XXL

230 g/m² B&C

BLACK | DARK GREY (SOLID) | HEATHER GREY | NAVY | RED | SAND

100% einlaufvorbehandelte gekämmte Ringspun-Baumwolle | Kragen in 1x1 Ripp-Strick | Ärmelbund in 1x1 Ripp-Strick mit Elasthan | Mit Futterstoff verstärkte Knopfleiste mit drei farblich abgestimmten Knöpfen | Seitenschlitze | Seitennähte | Nackenband | B&C Collection ist Mitglied der Fair Wear Foundation

05

HRM900
S. 398



SWEAT SHIRTS

BASIC ..... 308 - 330
HALF-ZIP ..... 331 - 333
FASHION ..... 334 - 354
POLO RUGBY ..... 355 - 355
HOODED ..... 356 - 385
HOODED CONTRAST ..... 386 - 399



BY010 |BY010 **Light Crew Sweatshirt**

100% Baumwolle (Charcoal: 60% Baumwolle / 10% Polyester, Heather Grey: 90% Baumwolle / 10% Viskose)

XS, S, M, L, XL, XXL

240 g/m² Build Your Brand

BLACK | CHARCOAL (HEATHER) | COBALTBLUE | HEATHER GREY
LIGHT NAVY | ULTRAVIOLETT | WHITE

Gekämmte Baumwolle | Neutrales Größenlabel ohne Branding, für Nackendruck geeignet | Set-In-Ärmel | Modische Overlooknähte an Saum und Ärmel | Crewnecktypischer Kreuzstick am Halsausschnitt | Nackenband | Ripp-Bündchen an Saum, Hals- und Ärmelöffnungen | Halbmond im Nacken | Lang geschnitten

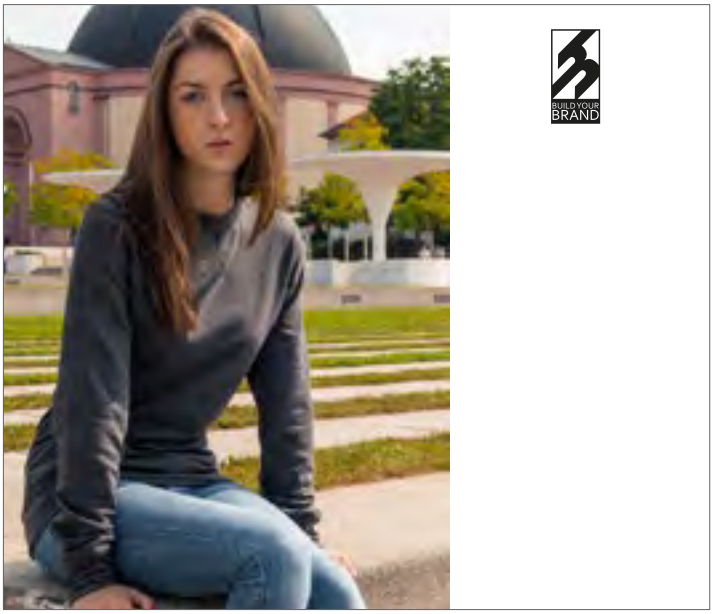

BY025 |BY025 **Ladies` Light Crewneck**

60% Baumwolle / 40% Polyester

XS, S, M, L, XL

210 g/m² Build Your Brand

BLACK | CHARCOAL (HEATHER) | HEATHER GREY

Gekämmte Baumwolle | Neutrales Größenlabel ohne Branding, für Nackendruck geeignet | Set-In-Ärmel | Modische Overlooknähte an Saum und Ärmel | Crewnecktypischer Kreuzstick am Halsausschnitt | Nackenband | Ripp-Bündchen an Saum, Hals- und Ärmelöffnungen | Halbmond im Nacken | Lang geschnitten



JH040 |JH040 **Heather Sweat**

52% Baumwolle / 48% Polyester

S, M, L, XL, XXL

225 g/m² Just Hoods

BLACK HEATHER | GREY HEATHER | NAVY HEATHER | PINK HEATHER
PURPLE HEATHER | RED HEATHER | ROYAL HEATHER

Rundhals-Sweatshirt aus leichtem Material für weichen Griff | Schmal geschnitten | Angesetzte Ärmel | Kragen, Bündchen und Saum gerippt | Nackenband | Gesticktes V-Detail im vorderen Halsbereich | Heraustrennbares Etikett ermöglicht einfaches Umlabeln



JH045 |JH045 **Girlie Heather Sweat**

52% Polyester / 48% Baumwolle

XS, S, M, L, XL

225 g/m² Just Hoods

BLACK HEATHER | GREY HEATHER | NAVY HEATHER | PURPLE HEATHER
ROYAL HEATHER

Rundhals-Sweatshirt aus leichtem Material | Girlie-Schnitt | Leichtes Material für weichen Griff | Angesetzte Ärmel | Kragen, Ärmelbündchen und Saum gerippt | Heraustrennbares Etikett ermöglicht einfaches Umlabeln



A73000 |73000 **Unisex Light Terry Crew**

60% Baumwolle / 40% Polyester

XS, S, M, L, XL, XXL, 3XL

186 g/m² Anvil

BLACK | HEATHER CITY GREEN | HEATHER GRAPHITE | HEATHER GREY | NAVY | TERRACOTTA

Sehr hohe Maschendichte für eine glattere Druckfläche | Halbtailliert mit Seitennaht | Einfach abgesteppter Kragen | Halseinfassung hinten | Bündchen, Kragen und Bund aus geripptem Elasthan | Offene Unterseite mit 10 cm langen Seitenschlitzen | Aufgesetzte Innentasche mit Leistentasche | Heraustrennbares Etikett

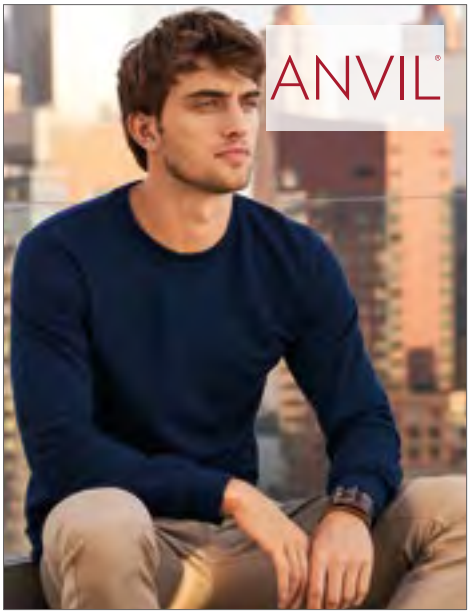

A72000 |72000 **Crewneck French Terry Sweatshirt**

60% Polyester / 40% Baumwolle

S, M, L, XL, XXL

237 g/m² Anvil

BLACK | HEATHER DARK GREY | HEATHER GREY | NAVY

Gekämmtes, ringgesponnenes Baumwoll/Polyester-French Terry | Kontrastfarbenes, graues Nackenband | Vorgezogene Schulterpartie | Gewebtes Label | Innen nicht angeraut | 1x1 Ripp-Strick-Manschetten und -Bund | Doppelnähte an Nacken, Schulter und Bund | Vorgeschrumpft



A72000L |72000L **Women`s French Terry Sweatshirt**

60% Polyester / 40% Baumwolle

S, M, L, XL, XXL

237 g/m² Anvil

BLACK | HEATHER BLUE | HEATHER DARK GREY | HEATHER GREEN | HEATHER GREY | HEATHER PURPLE | NAVY

Ringgesponnenes Baumwoll/Polyester-French Terry | Taillierter Schnitt mit Princess-Nähten | Vorgezogene Schulterpartie | Gewebtes Label | 1x1 Ripp-Strick-Manschetten und -Bund | Zweifache Naht an Nacken, Schulter und Bund | Vorgeschrumpft



EL38224 |38224 **Kruger Crew Sweater**

52% Baumwolle / 48% Polyester

XXS, XS, S, M, L, XL, XXL, 3XL

240 g/m² Elevate

BLACK | HEATHER CHARCOAL | HEATHER GREY | NAVY | RED | WHITE

Kruger Pullover mit Rundhalsausschnitt | Individuelles Produkt-Branding für den Innenbereich | Ablösbares Label für Tragekomfort | Rundhalsausschnitt | Flachstrick-Kragen | 1x1 Ripp-Strick-Kragen | Elastischer 2x2 Ripp-Strick-Bund | Doppelnaht an Kragen und Saum | Kontrastfarbene Aufhängeschlaufe



BY058 |BY058 **Ladies` Oversize Crewneck**

65% Baumwolle / 35% Polyester

XS, S, M, L, XL

250 g/m² Build Your Brand

BLACK | CHARCOAL (HEATHER) | COBALTBLUE | HEATHER GREY | LIGHT NAVY

Neutrales Größenlabel ohne Branding | Für Nackendruck geeignet | Überschnittene Schultern | Nackenband | Ripp-Bündchen an Ärmelöffnung und Halsausschnitt | Tunnelzug mit Kordel und Metall-Ösen am Saum | Halbmond im Nacken | Oversized geschnitten



BY076 |BY076 **Raglan Crewneck**

65% Baumwolle / 35% Polyester

S, M, L, XL, XXL

250 g/m² Build Your Brand

BLACK/CHARCOAL (HEATHER) | CHARCOAL (HEATHER)/BLACK | GREY/BLACK

Neutrales Größenlabel ohne Branding | Für Nackendruck geeignet | Raglan-Ärmel | Nackenband | Ripp-Bündchen am Halsausschnitt | Ärmelöffnung und Saum | Halbmond im Nacken | Normal geschnitten



A71000 |71000 **Crew Neck Sweatshirt**

75% Baumwolle / 25% Polyester (Heather Grey: 70% Baumwolle / 30% Polyester)

S, M, L, XL, XXL, 3XL

245 g/m² Anvil

BLACK | CHARCOAL (SOLID) | CITY GREEN | GREEN APPLE
HEATHER GREY | INDEPENDENCE RED | NAVY | ROYAL BLUE
WHITE

Gekämmte, ringgesponnene Baumwolle | Kontrastfarbenes, weißes Nackenband, ca. 2 cm | Halbmond-Patch auf der Rückseite innen | Schulternaht ca. 5 cm nach vorn versetzt | 1x1 Athletic Strick-Material mit Elasthan an Arm und Saum | Aufliegende Doppelnähte an Nacken, Schultern und Bund | Ripp-Bündchen an Arm, Hals und Saum mit Elasthan



A71000FL |71000FL **Women`s Crew Neck Sweatshirt**

75% Baumwolle / 25% Polyester (Heather Grey: 70% Baumwolle / 30% Polyester)

S, M, L, XL, XXL

245 g/m² Anvil

BLACK | CHARCOAL (SOLID) | CITY GREEN | GREEN APPLE
HEATHER GREY | INDEPENDENCE RED | NAVY | ROYAL BLUE
WHITE

Gekämmte, ringgesponnene Baumwolle | Kontrastfarbenes, weißes Nackenband, ca. 2 cm | Halbmond-Patch auf der Rückseite innen | Schulternaht ca. 5 cm nach vorn versetzt | 1x1 Athletic Strick-Material mit Elasthan an Arm und Saum | Dreifachnähte an Nacken und Schultern | Ripp-Bündchen an Arm, Hals und Saum mit Elasthan



SFM525 |SF525 **Unisex Slim Fit Sweat**

60% Baumwolle / 40% Polyester (Heather Grey: 75% Baumwolle / 20% Polyester / 5% Viskose)

XXS, XS, S, M, L, XL, XXL

250 g/m² SF Men

BLACK | BURGUNDY | HEATHER GREY | NAVY

Abreißetikett | Seitliche Einsätze mit Ösendetail | Halsausschnitt, Saum und Ärmelabschlüsse in Ripp-Optik | Raglan-Ärmel | Ton-in-Ton Ziernahtdetail | Innen angerautes Fleecematerial



K302 |KK302 **Regular Fit Klassic Sweatshirt Superwash 60° Long Sleeve**

65% Polyester / 35% Baumwolle

XS, S, M, L, XL, XXL, 3XL, 4XL

280 g/m² Kustom Kit

XS, S, M, L, XL, XXL, 3XL, 4XL

BLACK | DARK GREY MARL | NAVY

XS, S, M, L, XL, XXL, 3XL

RED | ROYAL

Versiegelte Schulternähte | Abgesetzte, doppellagige Ärmelbündchen und Einfassung | 1-farbiges Band im Nacken | Zwillingsnadelstich an Armlöchern, Schultern und um die Armlöcher herum | Heraustrennbares Halsetikett | Anhänger mit Aufdruck Superwash® 60°



F310 |62-138-0 **Lightweight Raglan Sweat**

80% Baumwolle / 20% Polyester

S, M, L, XL, XXL

240 g/m² Fruit of the Loom

AZURE BLUE	BLACK	BOTTLE GREEN	BURGUNDY
DEEP NAVY	FUCHSIA	HEATHER GREY	KELLY GREEN
LIGHT GRAPHITE (SOLID)	ORANGE	PURPLE	RED
ROYAL BLUE	WHITE		

Lightweight Sweat-Material, unbrushed | Raglan-Ärmel | Hals- und Armausschnitt, sowie Bündchen aus Baumwolle/Lycra® Ripp



F315 |62-146-0 **Ladies Lightweight Raglan Sweat**

80% Baumwolle / 20% Polyester

XS, S, M, L, XL, XXL

240 g/m² Fruit of the Loom

AZURE BLUE	BLACK	BOTTLE GREEN	BURGUNDY
DEEP NAVY	FUCHSIA	HEATHER GREY	KELLY GREEN
LIGHT GRAPHITE (SOLID)	ORANGE	PURPLE	RED
ROYAL BLUE	WHITE		

Lightweight Sweat-Material, unbrushed | Raglan-Ärmel | Hals- und Armausschnitt, sowie Bündchen aus Baumwolle/Lycra® Ripp | Femininer Schnitt durch taillierte Seitennähte



F330 |62-156-0 **Lightweight Set-In Sweat**

80% Baumwolle / 20% Polyester

S, M, L, XL, XXL

240 g/m² Fruit of the Loom

AZURE BLUE	BLACK	BOTTLE GREEN	BURGUNDY
DEEP NAVY	FUCHSIA	HEATHER GREY	KELLY GREEN
LIGHT GRAPHITE (SOLID)	ORANGE	PURPLE	RED
ROYAL BLUE	WHITE		

Lightweight Sweat, unbrushed | Hals-, Armausschnitt und Bündchen aus Baumwolle/Lycra® Ripp



G18000 |18000 **Heavy Blend™ Crewneck Sweatshirt**

50% Baumwolle / 50% Polyester

S, M, L, XL, XXL, 3XL, 4XL, 5XL

White 265 g/m², Coloured 279 g/m² Gildan

S, M, L, XL, XXL, 3XL, 4XL, 5XL

AZALEA	BLACK	LEGION BLUE	MINT GREEN
NAVY	OLD GOLD	ORCHID	PAPRIKA
PLUM	RED	ROYAL	SPORT GREY (HEATHER)
VIOLET	WHITE		

S, M, L, XL, XXL

ANTIQUE CHERRY RED (HEATHER)	ANTIQUE SAPPHIRE (HEATHER)	ASH (HEATHER)	CAROLINA BLUE
CHARCOAL (SOLID)	CHERRY RED	DARK CHOCOLATE	DARK HEATHER
FOREST GREEN	GARNET	GOLD	GRAPHITE HEATHER
HEATHER SPORT DARK GREEN	HEATHER SPORT DARK MAROON	HEATHER SPORT DARK NAVY	HEATHER SPORT ROYAL
HEATHER SPORT SCARLET RED	HELICONIA	INDIGO BLUE	IRISH GREEN
LIGHT BLUE	LIGHT PINK	MAROON	MILITARY GREEN
ORANGE	PURPLE	SAFETY GREEN	SAFETY ORANGE
SAFETY PINK	SAND	SAPPHIRE	

Doppelnähte | Strick-Bündchen | Innen angeraut | Weiches Griffgefühl | Einlaufvorbehandelt | Durch eine Vierteldrehung des Schlauchs bei der Verarbeitung wird eine Mittelfalte im Shirt vermieden



Z280F |R-280F-0 **Ladies` HD Raglan Sweat**

65% Polyester / 35% Baumwolle

XS, S, M, L, XL, XXL

250 g/m² Russell

BLACK	BLUE MARL	BRIGHT NAVY MARL	GREEN MARL
GREY MARL	MAROON MARL	PINK MARL	RED MARL
SILVER MARL	WHITE		

Gekämmte ringgesponnene Baumwolle | Zeitgemäße, schmale Passform | Kontrast Nackenband mit Ziernaht | Bund und Ärmel mit Überdecknaht | Entfernbares Haftetikett im Nackenbereich | French Terry-Ware (kein Fusseln, da nicht angeraut)



Z280M |R-280M-0 **Men`s HD Raglan Sweat**

65% Polyester / 35% Baumwolle

XS, S, M, L, XL, XXL, 3XL

250 g/m² Russell

BLACK	BLUE MARL	BRIGHT NAVY MARL	GREEN MARL
GREY MARL	MAROON MARL	PINK MARL	RED MARL
SILVER MARL	WHITE		

Gekämmte ringgesponnene Baumwolle | Zeitgemäße, schmale Passform | Kontrast Nackenband mit Ziernaht | Bund und Ärmel mit Überdecknaht | Entfernbares Haftetikett im Nackenbereich | French Terry-Ware (kein Fusseln, da nicht angeraut)



L326 **Sweatshirt Spider**

50% Baumwolle / 50% Polyester
S, M, L, XL, XXL, 3XL
260 g/m² SOL´S

ASH (HEATHER)	BLACK	BOTTLE GREEN	CHARCOAL MELANGE
FRENCH NAVY	GREY MELANGE	ORANGE	OXBLOOD
RED	ROYAL BLUE	WHITE	

Nackenband | Ripp-Strick-Bündchen, -Ausschnitt und -Saum mit Elasthan



CV3901 |3901 **Unisex Sponge Fleece Crew Neck Sweatshirt**

50% Polyester / 37,5% Baumwolle / 12,5% Viskose
XS, S, M, L, XL, XXL
280 g/m² Canvas

CARDINAL TRIBLEND (HEATHER)	GREY TRIBLEND (HEATHER)	NAVY TRIBLEND (HEATHER)	SOLID BLACK

Ärmelbündchen und Saum aus 1x1 Ripp-Material | Vorgewaschenes Triblend Sponge Fleece | Lässiger Unisex-Schnitt | Gekämmte, ringgesponnene Baumwolle | Seitennähte | Raglan-Ärmel

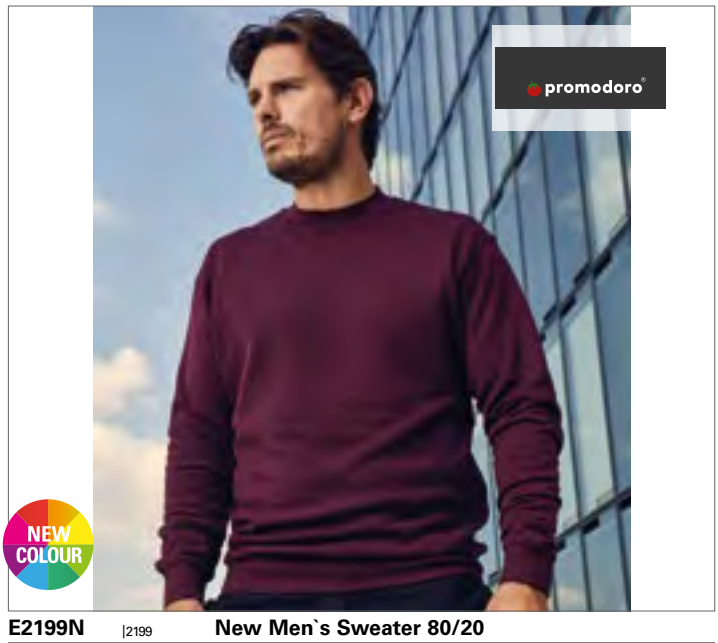

E2199N |2199 **New Men`s Sweater 80/20**

80% Baumwolle / 20% Polyester (Sports Grey: 75% Baumwolle / 17% Polyester / 8% Viskose)
S, M, L, XL, XXL, 3XL
280 g/m² Promodoro

ASH (HEATHER)	BLACK	BURGUNDY	FIRE RED
FOREST	GRAPHITE (SOLID)	NAVY	NEW LIGHT GREY (SOLID)
ORANGE	ROYAL	SPORTS GREY (HEATHER)	STEEL GREY (SOLID)
WHITE	WILD LIME		

Elasthan-Bündchen an Ärmeln und Saum | Molton brushed | Gekämmte Baumwolle | Der Schnitt von Schulterpartie und Arm weicht erheblich von der Schnittführung des Vorgängermodells E2199 ab



BCWU600 |WU600 **Set In Sweat**

80% Baumwolle / 20% Polyester

S, M, L, XL, XXL, 3XL

280 g/m²

B&C

S, M, L, XL, XXL, 3XL

BLACK | BOTTLE GREEN | HEATHER GREY | NAVY | RED | ROYAL BLUE | WHITE

S, M, L, XL, XXL

GOLD | SAND | STEEL GREY (SOLID)

80% gekämmte Ringspun-Baumwolle / 20% Polyester | Perfect Sweat Technology: Qualitätsgewebe für optimale Bedruckbarkeit, Tragekomfort und Strapazierfähigkeit | Kragen, Ärmelbund und Bund unten in 1x1 Ripp-Strick mit Elasthan | Moderner Schnitt | Seitennähte | B&C Collection ist Mitglied der Fair Wear Foundation



BCWUI23 |WUI23 **ID.202 50/50 Sweatshirt**

50% Baumwolle / 50% Polyester

XS, S, M, L, XL, XXL, 3XL, 4XL

270 g/m² B&C

ANTHRACITE | BLACK | BOTTLE GREEN | BROWN | BURGUNDY | GOLD
HEATHER GREY | NAVY | PUMPKIN ORANGE | RED | ROYAL BLUE | WHITE

Rundhals-Sweatshirt | Unisex-Style | Voluminöser Griff | Flauschiges Innenfutter | Neutrales Größenlabel ohne Branding | Saum, Ärmelbündchen und Kragen aus 1x1-Elasthan-Ripp-Strick | Versetzte Doppelnähte an Armeinlässen und Halsausschnitt | Normale Passform | Eingesetzte Ärmel | Seitennähte | Angeraute Fleece-Innenseite | B&C Collection ist Mitglied der Fair Wear Foundation



BCWU610 |WU610 **Open Hem Sweat**

80% Baumwolle / 20% Polyester

S, M, L, XL, XXL

280 g/m² B&C

BLACK | HEATHER GREY | NAVY
WHITE

80% gekämmte Ringspun-Baumwolle / 20% Polyester | Perfect Sweat Technology: Qualitätsgewebe für optimale Bedruckbarkeit, Tragekomfort und Strapazierfähigkeit | Gerader Schnitt mit Seitenschlitzen unten | Kragen in 1x1 Ripp-Strick mit Elasthan | Seitennähte | B&C Collection ist Mitglied der Fair Wear Foundation



BCWUI20 |WUI20 **Sweat ID.002**

80% Baumwolle / 20% Polyester

XS, S, M, L, XL, XXL, 3XL, 4XL, 5XL

280 g/m² B&C

XS, S, M, L, XL, XXL, 3XL, 4XL, 5XL

BLACK | HEATHER GREY | NAVY

XS, S, M, L, XL, XXL, 3XL, 4XL

ANTHRACITE | CHILI GOLD | FIRE RED | FOREST GREEN
KELLY GREEN | LIGHT BLUE | MILLENNIAL LILAC | ORANGE
RADIANT PURPLE | RED | ROYAL BLUE | SOLAR YELLOW
URBAN KHAKI | WHITE | WINE

Kragen, Ärmelbund und Bund unten in 1x1 Ripp-Strick mit Elasthan | Moderner Schnitt | Rundstrickware | Angeraute Fleece-Innenseite | B&C Collection ist Mitglied der Fair Wear Foundation



JHK320 |SWRA290 **Crew Neck Sweatshirt**

60% Polyester / 40% Baumwolle

XS, S, M, L, XL, XXL, 3XL

290 g/m² JHK

XS, S, M, L, XL, XXL, 3XL

BLACK | GREY MELANGE | KELLY GREEN | NAVY
ROYAL BLUE

XS, S, M, L, XL, XXL

AQUA | ASH MELANGE | BOTTLE GREEN | BURGUNDY
FOREST GREEN | GOLD | GRAPHITE | KHAKI
ORANGE | PINK | PURPLE | RASPBERRY
RED | SKY | WHITE

Innen gebürstet | Doppelnähte an Hals, Ärmelbündchen und Bund | Alle mit Lycra verstärkt



|62-216-0

F304 **Classic Raglan Sweat**

80% Baumwolle / 20% Polyester (Dark Heather Grey: 60% Baumwolle / 40% Polyester)

280 g/m² (White, Heather Grey: 260 g/m²) Fruit of the Loom

S, M, L, XL, XXL

BLACK | BOTTLE GREEN | BURGUNDY | CLASSIC OLIVE
DARK HEATHER GREY | DEEP NAVY | EMERALD | HEATHER GREY
KELLY GREEN | NAVY | PURPLE | RED
ROYAL BLUE | WHITE

Single-Jersey Nackenband | Bündchen aus Baumwolle/Lycra® Ripp



F324N |62-154-0 **Premium Set-In-Sweat**

70% Baumwolle / 30% Polyester

S, M, L, XL, XXL

280 g/m² (Heather Grey: 260 g/m²) Fruit of the Loom

BLACK | BURGUNDY | CHARCOAL (SOLID) | CHOCOLATE
CLASSIC OLIVE | DEEP NAVY | HEATHER GREY | RED
ROYAL BLUE

Single-Jersey Nackenband | Ripp-Bündchen aus Baumwolle / Elasthan



F324 |62-202-0 **Classic Set-in Sweat**

80% Baumwolle / 20% Polyester (Dark Heather Grey: 60% Baumwolle / 40% Polyester)

S, M, L, XL, XXL, 3XL

280 g/m² (White, Heather Grey: 260 g/m²) Fruit of the Loom

S, M, L, XL, XXL, 3XL

BLACK | HEATHER GREY | NAVY | WHITE

S, M, L, XL, XXL

BOTTLE GREEN | BURGUNDY | DARK HEATHER GREY | DEEP NAVY
RED | ROYAL BLUE | SKY BLUE | SUNFLOWER

Single-Jersey Nackenband | Bündchen aus Baumwolle/Lycra® Ripp



JH030 |JH030 **AWDis Sweat**

80% Baumwolle / 20% Polyester (Black Smoke: 70% Baumwolle / 30% Polyester)

XS, S, M, L, XL, XXL, 3XL, 4XL, 5XL

280 g/m²

Just Hoods

XS, S, M, L, XL, XXL, 3XL, 4XL, 5XL

HEATHER GREY | JET BLACK | NEW FRENCH NAVY

XS, S, M, L, XL, XXL

AIRFORCE BLUE	ARCTIC WHITE	ASH (HEATHER)	BABY PINK	BLACK SMOKE	BOTTLE GREEN	BURNT ORANGE	CANDYFLOSS PINK	CRANBERRY
DUSTY PINK	FOREST GREEN	GOLD	HAWAIIAN BLUE	HOT CHOCOLATE	JADE	KELLY GREEN	LIME GREEN	LIPSTICK PINK
MAGENTA MAGIC	MOONDUST GREY (SOLID)	NUDE	OLIVE GREEN	ORANGE CRUSH	OXFORD NAVY	PLUM	RED HOT CHILLI	SKY BLUE
STEEL GREY (SOLID)	STORM GREY (SOLID)	SUN YELLOW	TURQUOISE SURF					

XS, S, M, L, XL, XXL, 3XL

BURGUNDY | CHARCOAL (HEATHER) | FIRE RED | HOT PINK | PURPLE | ROYAL BLUE | SAPPHIRE BLUE

Rundhals-Sweatshirt | Set In Ärmel | Nackenband | Heraustrennbares Etikett ermöglicht einfaches Umlabeln | Doppelnaht | Gerippte Bündchen und Saum | Zertifizierte Herstellung (WRAP) | FarbParty



L311 | 13250 **Sweatshirt New Supreme**

50% Baumwolle / 50% Polyester

XS, S, M, L, XL, XXL, 3XL

280 g/m²

SOL´S

ASH (HEATHER) | BLACK | BOTTLE GREEN | BURGUNDY | DEEP CHARCOAL GREY (SOLID) | FLANNEL GREY (SOLID) | GOLD | GREY MELANGE | KELLY GREEN
NAVY | ORANGE | RED | ROYAL BLUE | WHITE

Elasthan Ripp-Strick an Bündchen sowie Kragen und Bund | Doppelnähte an Kragen, sowie Armausschnitten und Bund | Innen angeraut



L327 |01178 **Unisex Sweatshirt Supreme**

80% Baumwolle / 20% Polyester

XS, S, M, L, XL, XXL, 3XL

280 g/m²

SOL´S

ASH (HEATHER) | BLACK | GREY MELANGE | KELLY GREEN | NAVY | ORANGE | RED | ROYAL BLUE | WHITE

Nackenband | Ripp-Strick-Bündchen, -Ausschnitt und -Saum mit Elasthan | Aus Einzelteilen genäht



L02990 |02990 **Unisex Sully Sweat**

Außen: 100% Baumwolle; Innen: 80% Baumwolle / 20% Polyester

XS, S, M, L, XL, XXL, 3XL

280 g/m²

SOL´S

BLACK | CREAMY BLUE | CREAMY PINK | FRENCH NAVY | GREY MELANGE | HEATHER DENIM | HEATHER OXBLOOD | RED | ROYAL BLUE | WHITE

Molton 280 Low Shrinkage Fabric; 80% Baumwolle Ringspun / 20% Polyester; Molton innen angeraut; Außenmaterial: 100% Baumwolle | Rundhals mit V-Einsatz | Feinrippeinfassung 2x2 an Ärmelbündchen, Hals und Saum | Set-In-Sleeves | Seitennähte | Halbmondpasse auf der Krageninnenseite | Nackenband auf der Krageninnenseite

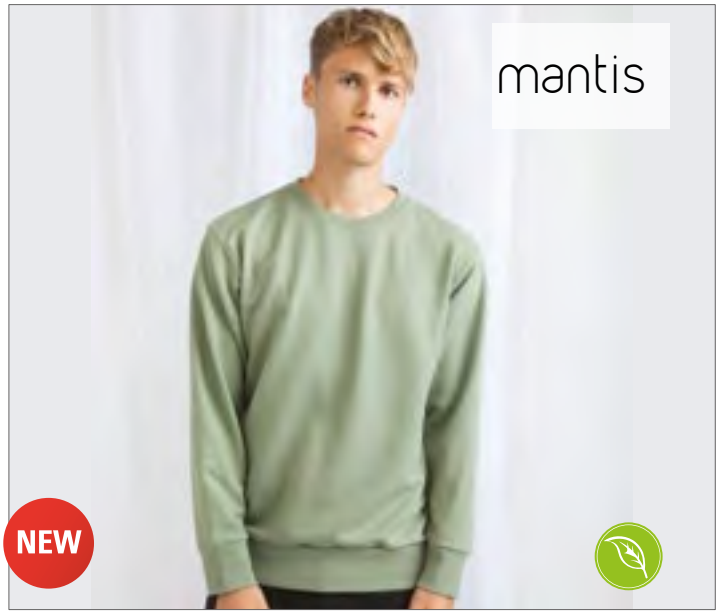

P194 |M194 **The Sweatshirt**

80% Baumwolle / 20% Polyester

S, M, L, XL, XXL

280 g/m² Mantis

BLACK | HEATHER GREY MELANGE | NAVY | OLIVE GREEN | SOFT PINK | WHITE

Angesetzte Ärmel | Ripp an Halsausschnitt, Saum und Bündchen | Veredelbarer Patch im Nacken | Fischgrät-Nackenband | Abreißbares Etikett | Bio-Baumwolle / rPET (recyceltes Polyester)



P77 |M77 **Women`s Favourite Sweatshirt**

80% Baumwolle / 20% Polyester

S, M, L, XL

280 g/m² Mantis

BLACK | HEATHER GREY MELANGE | NAVY | SOFT OLIVE | SOFT PINK | WHITE

French Terry | Weiter Ausschnitt | Moderner Kasten-Schnitt | Raglan-Ärmel für bessere Beweglichkeit | Schmale Ripp-Einfassung am Halsausschnitt | Abreißbares Größenetikett | Soft Pink & Soft Olive: 80% Bio-Baumwolle / 20% rPET (recyceltes Polyester) | OCS Blended: Soft Pink, Soft Olive



S320 |ST4000 **Sweatshirt**

80% Baumwolle / 20% Polyester (Grey Heather: 70% Baumwolle / 20% Polyester / 10% Viskose)

S, M, L, XL, XXL, 3XL

280 g/m² Stedman®

S, M, L, XL, XXL, 3XL

BLACK OPAL | NAVY BLUE | WHITE

S, M, L, XL, XXL

BRIGHT ROYAL | GREY HEATHER | SCARLET RED

Angeraute Innenseite | Elastische Bündchen an den Ärmeln und am Saum | Seitennähte | Casual Fit | Ethisch verantwortungsvoll produziert gemäß BSCI-Richtlinien



S5620 |ST5620 **Active Sweatshirt**

80% Baumwolle / 20% Polyester (Grey Heather: 70% Baumwolle / 30% Polyester)

S, M, L, XL, XXL

280 g/m² Stedman®

BLACK OPAL | BLUE MIDNIGHT | CRIMSON RED | GREY HEATHER | HAWAII BLUE | KIWI GREEN | SLATE GREY (SOLID)

Seitenblenden | Breites, modernes Ripp-Bündchen mit Elasthan an Ärmel und Saum | Dekorative Flatlock-Nähte | Angeraute Innenseite | Eingefasster Ripp-Kragen mit Elasthan | Pflegeetikett in der Seitenblende | Kleines Größenetikett im Nacken | Regular Fit | Waschbar bis 40 °C | Ethisch verantwortungsvoll produziert gemäß BSCI-Richtlinien



BY075 |BY075 **Sweat Crewneck**

65% Baumwolle / 35% Polyester

S, M, L, XL, XXL

300 g/m² Build Your Brand

BLACK | CHARCOAL (HEATHER) | HEATHER GREY

Neutrales Größenlabel ohne Branding | Für Nackendruck geeignet | Überschnittene Schultern | Nackenband | Ripp-Bündchen am Halsausschnitt | Ärmelöffnung und Saum | Halbmond im Nacken | Normal geschnitten

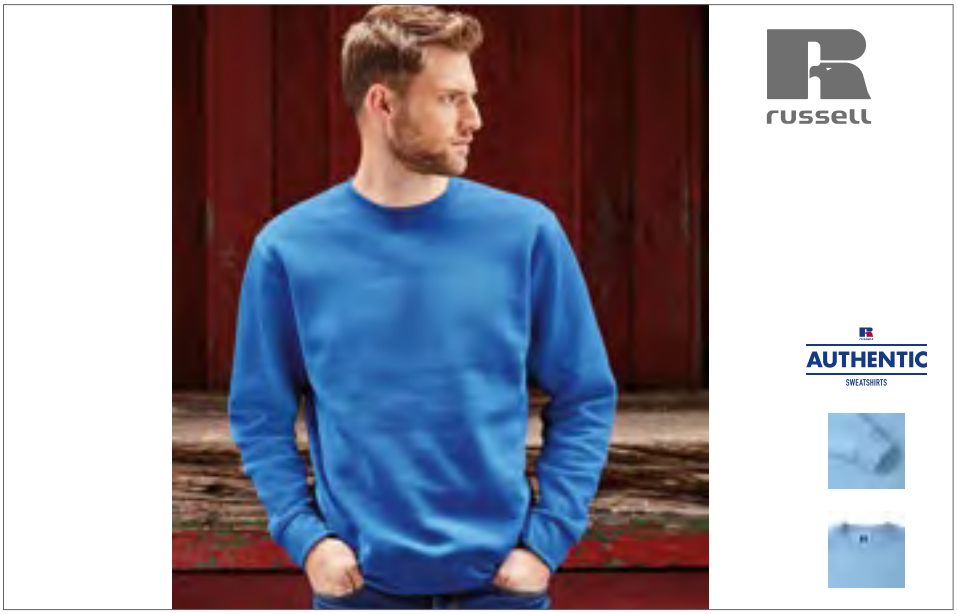

Z262N |R-262M-0 **The Authentic Sweat**

80% Baumwolle / 20% Polyester, Oberstoff: 100% Baumwolle

XS, S, M, L, XL, XXL, 3XL

280 g/m² Russell

XS, S, M, L, XL, XXL, 3XL, 4XL

BLACK | FRENCH NAVY | LIGHT OXFORD (HEATHER)

XS, S, M, L, XL, XXL, 3XL

APPLE | BOTTLE GREEN | BRIGHT ROYAL | BURGUNDY | CLASSIC RED | CONVOY GREY (SOLID)

FUCHSIA | LIME | PURPLE | SKY | WHITE

Gekämmte, ringgesponnene Baumwolle | 3-lagiger Sweatshirt-Stoff | Angesetzte Ärmel | Gerader Schnitt für ein zeitgemäßes Erscheinungsbild | Saum und Bündchen weiter geschnitten | Schlankere Schulterpartie und Ärmel | Decknähte an Armausschnitten, Bündchen und Saum | Nackenband in Fischgrätoptik | Seitennähte für optimale Passform | Luxuriöses, 3-lagiges Material für hohen Tragekomfort und exzellente Performance



Z762 |R-762M-0 **Classic Sweatshirt**

50% Baumwolle / 50% Polyester (Light Oxford: 53% Polyester / 47% Baumwolle)

XS, S, M, L, XL, XXL, 3XL, 4XL

295 g/m² Russell

XS, S, M, L, XL, XXL, 3XL, 4XL

BOTTLE GREEN | BRIGHT ROYAL | FRENCH NAVY

XS, S, M, L, XL, XXL

BLACK | BRIGHT RED | BURGUNDY | CLASSIC RED

LIGHT OXFORD (HEATHER) | PURPLE | SKY | WINTER EMERALD

Gekämmte, ringgesponnene Baumwolle | Innen angeraut | Schlauchwarenausführung für hohe Formbeständigkeit | Fleckenabweisende SpotShield™ -Beschichtung zum Schutz des Materials | Gerippte Einfassung mit Elasthan an Bund und Ärmelbündchen | Nackenband in Fischgrätoptik | Decknahteinfassung am Ärmelansatz



Z013 |R-013M-0 **Heavy Duty Workwear Sweatshirt**

80% Baumwolle / 20% Polyester

XS, S, M, L, XL, XXL, 3XL, 4XL

300 g/m² Russell

BLACK | BOTTLE GREEN | BRIGHT ROYAL | CLASSIC RED

FRENCH NAVY | LIGHT OXFORD (HEATHER) | ORANGE

Gekämmte, ringgesponnene Baumwolle | Innen angeraut | Trocknergeeignet | Fleckenabweisende SpotShield™ -Beschichtung | Doppelschichtige Schulterpasse | Gerippte Einfassung mit Elasthan an Bund und Ärmelbündchen | Verlängertes Rückenteil und kompakter Saum am Bund schützen optimal vor Wind und Kälte | Elastischer Stifthalter oben am linken Ärmel | Waschbar bis 60 °C



JN040 |JN 040 **Round Sweat Heavy**

80% Baumwolle / 20% Polyester

S, M, L, XL, XXL, 3XL, 4XL, 5XL

300 g/m² James+Nicholson

AUBERGINE	BLACK	BROWN	CARBON
DARK GREEN	FERN GREEN	GOLD YELLOW	GRAPHITE (SOLID)
GRENADINE	GREY HEATHER	LIGHT BLUE	LIME GREEN
NAVY	ORANGE	PACIFIC	PETROL
RED	ROYAL	SKY BLUE	SUN YELLOW
TOMATO	TURQUOISE	WHITE	

Ringgesponnene Baumwolle | Bündchen mit Elasthan | Halbmondbesatz im Nacken, Necktape | Hochwertige Sweat-Qualität mit angerauter Innenseite | Klassischer Schnitt mit robusten Kappnähten | 60°C waschbar



JN991 |JN991 **Ladies` Basic Sweat**

100% Baumwolle

S, M, L, XL, XXL

300 g/m² James+Nicholson

BLACK	DARK NAVY/BLACK MELANGE	DENIM
GREY MELANGE/BLACK MELANGE	LAVA	OFF-WHITE
RED	SIMPLY GREEN	

Klassisches Sweatshirt in French-Terry-Qualität | Halsferner Ausschnitt und Saum mit schmaler Borte eingefasst | Raglan-Ärmel mit elastischen Armbündchen | Lässig komfortabler Schnitt

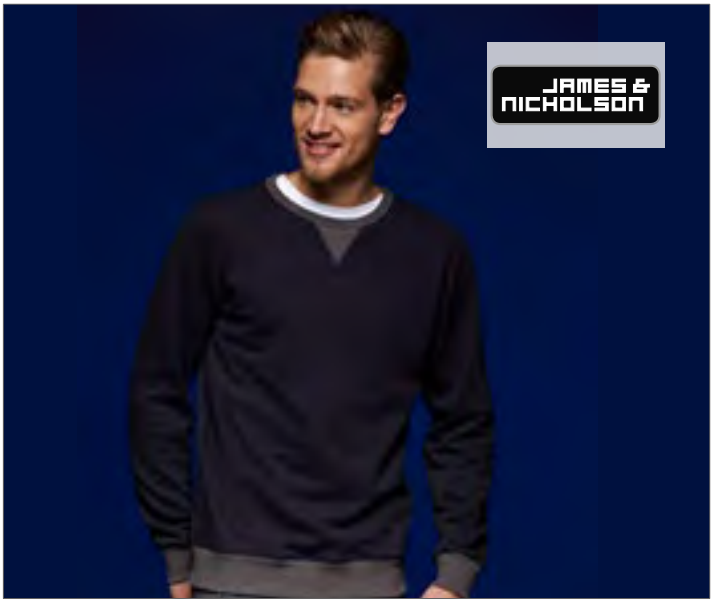

JN992 |JN992 **Men`s Basic Sweat**

100% Baumwolle

S, M, L, XL, XXL, 3XL

300 g/m² James+Nicholson

BLACK	DARK NAVY/BLACK MELANGE	DENIM
GREY MELANGE/BLACK MELANGE	LAVA	OFF-WHITE
RED	SIMPLY GREEN	

Klassisches Sweatshirt in French-Terry-Qualität | Halsausschnitt mit schmaler Borte eingefasst | Bündchen mit Elasthan | Lässig komfortabler Schnitt

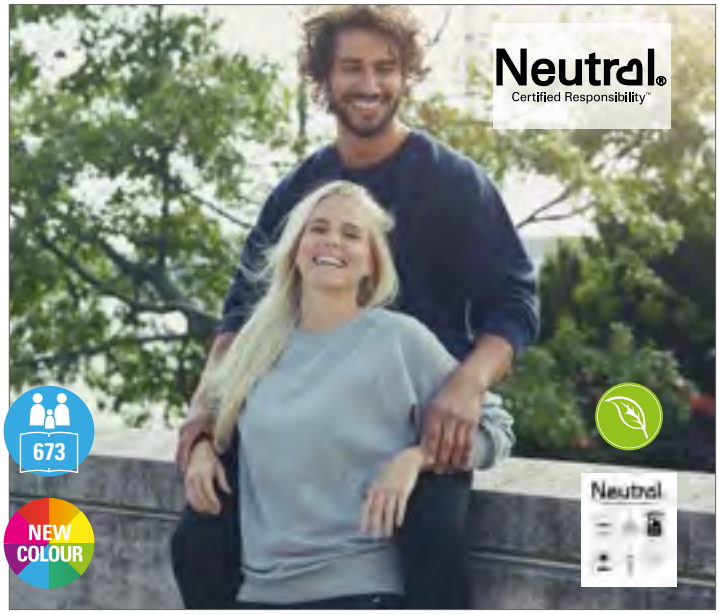

NE63001 |O63001 **Unisex Sweatshirt**

100% Baumwolle

XS, S, M, L, XL, XXL, 3XL, 4XL, 5XL

300 g/m² Neutral

XS, S, M, L, XL, XXL, 3XL, 4XL, 5XL

BLACK | NAVY | SPORTS GREY

XS, S, M, L, XL, XXL, 3XL

BORDEAUX | BOTTLE GREEN | DARK HEATHER | GREEN
MILITARY | ORANGE | PINK | RED
ROYAL | SAPPHIRE | WHITE | YELLOW

Fairtrade-zertifiziert | Gekämmte Bio-Baumwolle | Innen angeraut | Elasthan Ripp an Ärmeln und Saum



NE83001 |O83001 **Ladies` Sweatshirt**

100% Baumwolle

XS, S, M ,L, XL, XXL

300 g/m² Neutral

BLACK | BORDEAUX | DARK HEATHER | NAVY
RED | SPORTS GREY | WHITE

Fairtrade-zertifiziert | Gekämmte Bio-Baumwolle | Vlies mit gebürsteter Rückseite | Rundhalsausschnitt | Raglan-Ärmel | Ripp-Strick an den Ärmeln und am unteren Saum



NE69301 |O69301 **Unisex Workwear Sweatshirt**

80% Baumwolle / 20% Polyester

XS, S, M, L, XL, XXL, 3XL

300 g/m² Neutral

BLACK | NAVY

80 % Bio-Baumwolle, Fairtrade-zertifiziert / 20 % rPET | Innen angerauter Fleece | 20 % Recycling-Polyester für verbesserte Haltbarkeit | Rundhalsausschnitt | Ripp an Ärmeln und Saum

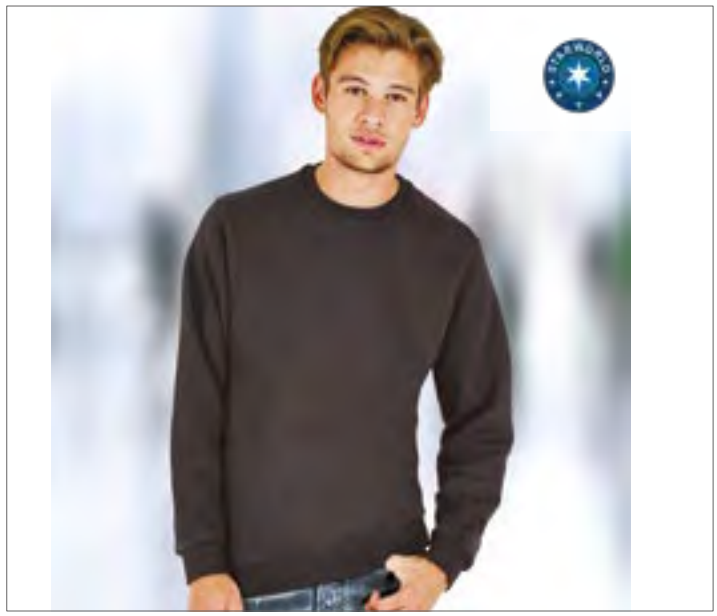

SW298 |SW298 **Best Value Sweat**

80% Baumwolle / 20% Polyester (Sports Grey: 70% Baumwolle / 30% Polyester, Heather Colours: 50% Baumwolle / 50% Polyester)

XS, S, M, L, XL, XXL

280 g/m² Starworld

BLACK | BLUE HEATHER | BRIGHT RED | BURGUNDY HEATHER
CHARCOAL | DARK HEATHER | DEEP NAVY | DEEP ROYAL
INDIGO HEATHER | ORANGE | RACING GREEN | SPORTS GREY (MELANGE)
WHITE

Gekämmte Baumwolle | Innen angeraut | Schlauchware | Set-In-Ärmel | Doppelnähte | Nackenband | Schwere Ripp-Bündchen an Ärmeln und Saum | Vorgeschrumpft mit Antipilling-Ausstattung | Waschbar bis 40 °C | SEDEX geprüft



E5099N |5099 **New Men`s Sweater 100**

100% Baumwolle (Sports Grey: 85% Baumwolle / 15% Viskose)

XS, S, M, L, XL, XXL, 3XL, 4XL, 5XL

320 g/m²

Promodoro

XS, S, M, L, XL, XXL, 3XL, 4XL, 5XL

ASH (HEATHER)	BLACK	FIRE RED	FOREST	GRAPHITE (SOLID)	KELLY GREEN	LIME GREEN	NAVY	NEW LIGHT GREY (SOLID)
ORANGE	ROYAL	SPORTS GREY (HEATHER)	STEEL GREY (SOLID)	WHITE				

S, M, L, XL, XXL, 3XL, 4XL, 5XL

GOLD

Molton brushed | Elasthan-Bündchen an Ärmeln und Saum | Ringgesponnene, gekämmte Baumwolle | Der Schnitt von Schulterpartie und Arm weicht erheblich von der Schnittführung des Vorgängermodells E5099 ab



G12000 |12000 **DryBlend® Crewneck Sweatshirt**

50% Baumwolle / 50% Polyester

S, M, L, XL, XXL

White 306 g/m², Coloured 325 g/m² Gildan

ASH (HEATHER) | BLACK | CARDINAL RED | CAROLINA BLUE
FOREST GREEN | MAROON | NAVY | RED
ROYAL | SPORT GREY (HEATHER) | WHITE

Strick-Bündchen | Doppelnähte an Armabschlüssen und Bund | Innen angeraut | Einlaufvorbehandelt | Set-In-Ärmel | Air Jet Garn = weicher Griff und reduziertes Pilling | Transfer Label | Durch eine Vierteldrehung des Schlauchs bei der Verarbeitung wird eine Mittelfalte im Shirt vermieden

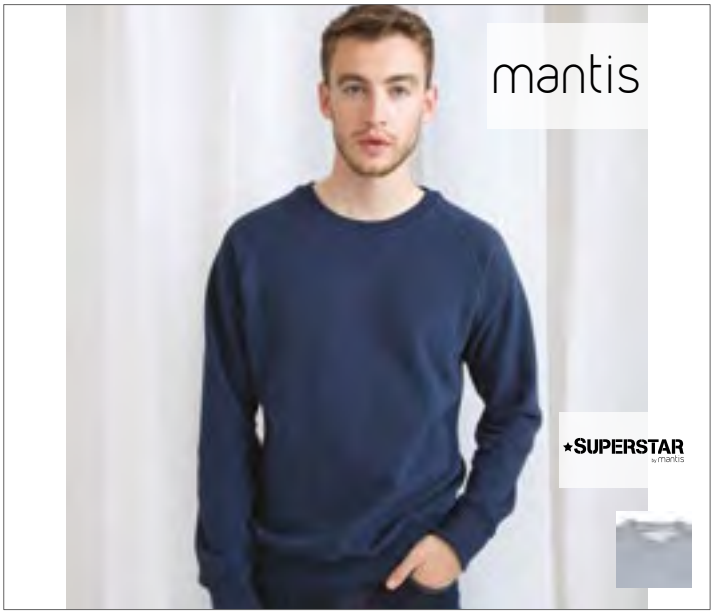

P76 |M76 **Men`s Superstar Sweatshirt**

80% Baumwolle / 20% Polyester

S, M, L, XL, XXL

330 g/m² Mantis

BLACK | HEATHER GREY MELANGE | SWISS NAVY

V-Einsatz aus 2x2 Ripp | Superweicher „Pfirsichhaut"-Jersey | Verstärktes Nackenband | Breiter Ripp an Ärmelbündchen und Saum | Halsausschnitt mit Ripp-Einfassung | Im Nackenbereich mit Schlaufe zum Aufhängen | Innen angeraut | Ripp-Einsatz an der Seite | Abreißbares Größenetikett | Raglan-Ärmel | Flatlock-Nähte | Moderner Schnitt

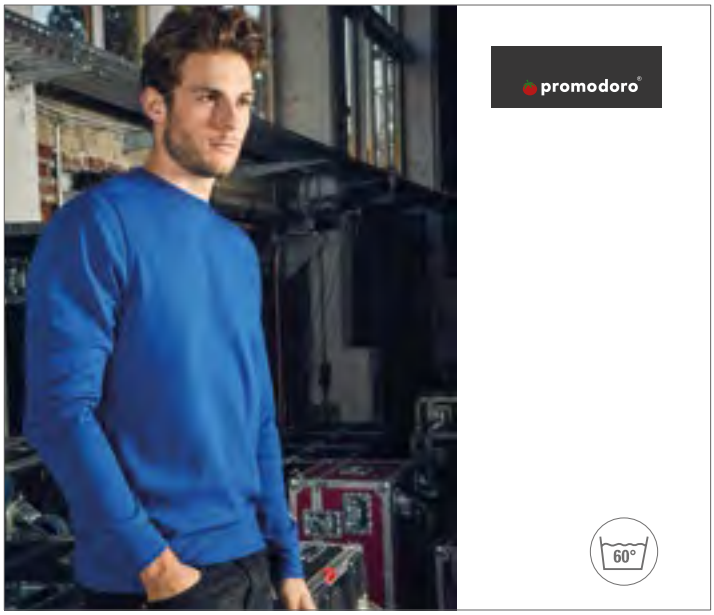

E2899 |2899 **Unisex Interlock Sweater 50/50**

50% Baumwolle / 50% Polyester

XS, S, M, L, XL, XXL, 3XL, 4XL, 5XL

320 g/m² Promodoro

BLACK | GRAPHITE (SOLID) | LIGHT GREY (SOLID) | NAVY
NEW LIGHT GREY (SOLID) | ROYAL | WHITE

Unisex Sweatshirt | Halbmond im Nacken | Elasthan-Bündchen an Arm und Saum | Neutrales Grössenetikett | Interlock

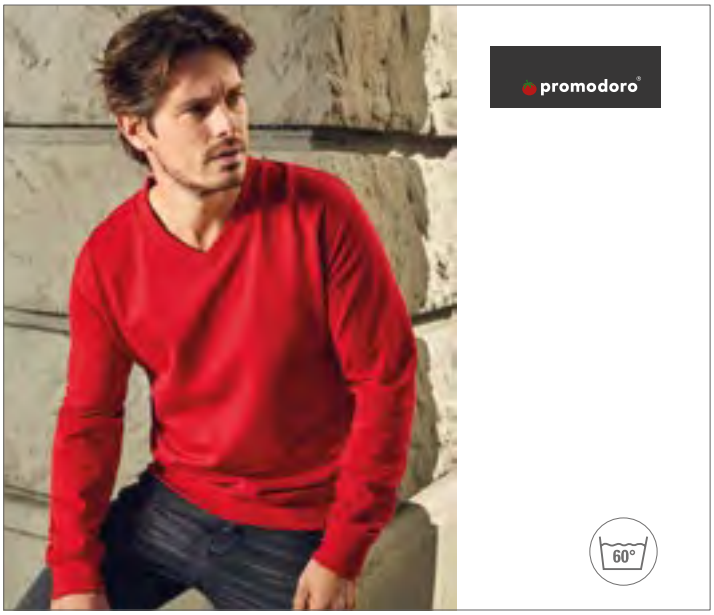

E5025 |5025 **Men`s V-Neck Sweater**

100% Baumwolle

S, M, L, XL, XXL, 3XL

320 g/m² Promodoro

BLACK | FIRE RED | NAVY

V-Ausschnitt | Elasthan-Bündchen an Ärmeln und Saum | Set-In-Ärmel | Molton brushed | Ringgesponnene, gekämmte Baumwolle | Optimierte Passform



HRM902 |902 **Unisex Sweatshirt**

80% Baumwolle / 20% Polyester (Grey Melange: 90% Baumwolle / 10% Viskose)

XS, S, M, L, XL, XXL, 3XL, 4XL, 5XL

320 g/m²

HRM

BLACK | GREY MELANGE | NAVY | RED | ROYAL BLUE | WHITE

Besonders robustes, weiches Mischgewebe | Sehr glatte Oberflächenstruktur mit angerauter Innenseite | Modischer, körperbetonter Schnitt | Nähte an Schultern, Armausschnitten und Abschlussbündchen sind mit Flatlock-Ziernaht hervorgehoben | Verstärktes, farblich passendes Nackenband | Saum- und Ärmelabschluss aus elastischen 2x2 Ripp-Strick-Bündchen | Einlaufvorbehandelt und Anti-Pilling | Waschbar bis 60 °C und für Industriewäsche geeignet | BSCI zertifizierte Produktion



TJ5400 |5400 **Urban Sweat**

100% Baumwolle (Heather Grey: 80% Baumwolle / 20% Polyester)

S, M, L, XL, XXL, 3XL

320 g/m² Tee Jays

BLACK | HEATHER GREY | NAVY | WINE

Gekämmte, ringgesponnene Baumwolle | Modisch lockerer Schnitt | Raglan-Ärmel | Vollzwirn-Ripp | Ungebürstet | Langfaserige, ägyptische Baumwolle | Elasthan-Bündchen



TJ5401 |5401 **Ladies` Urban Sweat**

100% Baumwolle (Heather Grey: 80% Baumwolle / 20% Polyester)

XS, S, M, L, XL, XXL

320 g/m² Tee Jays

BLACK | HEATHER GREY | NAVY | WINE

Gekämmte, ringgesponnene Baumwolle | Modisch lockerer Schnitt | Raglan-Ärmel | Vollzwirn-Ripp | Ungebürstet | Elasthan-Bündchen | Langfaserige, ägyptische Baumwolle



TJ5429 |5429 **Heavy Sweatshirt**

70% Baumwolle / 30% Polyester

S, M, L, XL, XXL, 3XL, 4XL, 5XL

310 g/m² Tee Jays

BLACK | DARK GREY (SOLID) | HEATHER GREY | NAVY | OLIVE

Aus bester ringgesponnener, ägyptischer Baumwolle | Besonders weiche Oberfläche | Sehr weicher Griff | Doppelnähte | Waschbar bis 60 °C | Bündchen mit Elasthan-Anteil



JH130 |JH130 **Graduate Heavyweight Sweat**

70% Baumwolle / 30% Polyester

XS, S, M, L, XL, XXL, 3XL

330 g/m² Just Hoods

ARCTIC WHITE | BURGUNDY | CHARCOAL (HEATHER) | HEATHER GREY | JET BLACK | NEW FRENCH NAVY

Schwerer Sweat | Doppelnaht-Detail | Raglan-Ärmel | Breit gerippte Bündchen und Saum | Weiche Baumwollaußenseite ist ideal zum Bedrucken | Heraustrennbares Etikett



G18800 |18800 **Heavy Blend™ Vintage 1/4 Zip Sweatshirt**

50% Baumwolle / 50% Polyester

S, M, L, XL, XXL, 3XL

279 g/m² Gildan

BLACK | MAROON | NAVY | ORANGE
RED | ROYAL | SPORT GREY (HEATHER) | TWEED (HEATHER)

Gefütterter Kragen (Fleece) | 1/4 Messing Reißverschluss mit Kontrastnaht (dunkelgrau) | 1x1 Strick-Bündchen mit Elasthan | Cross Dyed Färbung (Zwei Farben in einem Gewebe) | Kontrastfarbenes Twill-Band | Doppelnahtverarbeitung | Durch eine Vierteldrehung des Schlauchs bei der Verarbeitung wird eine Mittelfalte im Shirt vermieden



Z282M |R-282M-0 **Men' s HD Quarter Zip Sweat**

65% Polyester / 35% Baumwolle

XS, S, M, L, XL, XXL, 3XL

250 g/m² Russell

BLACK | BLUE MARL | BRIGHT NAVY MARL | GREEN MARL
GREY MARL | MAROON MARL | PINK MARL | RED MARL
SILVER MARL | WHITE

Zeitgemäße, schmale Passform | Kontrast-Nackenband mit Ziernaht | Bund und Ärmel mit Überdecknaht | Entfernbares Haftetikett im Nackenbereich | Abgesetzter Kadettkragen | Abgedeckter, farblich passender, kurzer Reißverschluss mit Zugband | French Terry-Ware (kein Fusseln, da nicht angeraut)



W862 |H862 **¼ Zip Top with Wicking Finish**

100% Polyester

XS, S, M, L, XL, XXL

210 g/m² Henbury

BLACK | GREY MARL

Needle-out-Strick mit Innenfleece | Raglan-Ärmel | Abgesetzte Bündchen | Seitentaschen mit integrierten Reißverschlüssen | Nylon-Reißverschluss mit einfarbigem Anhänger | Einfacher Saum



L02088 |02088 **Men`s Zip High Collar Sweatshirt Stan**

50% Baumwolle / 50% Polyester

S, M, L, XL, XXL, 3XL

260 g/m² SOL´S

BLACK | BOTTLE GREEN | FRENCH NAVY
GREY MELANGE | ORANGE | ROYAL BLUE
WHITE

Hoher Reißverschlusskragen | Kontrastierende Blende | Eingesetzte Ärmel | Saum und Ärmelbündchen aus Rippstrick



JH046 |JH046 **Sophomore 1/4 Zip Sweat**

80% Baumwolle / 20% Polyester

S, M, L, XL, XXL

280 g/m² Just Hoods

BURGUNDY | CHARCOAL (HEATHER) | FIRE RED
HEATHER GREY | JET BLACK | NEW FRENCH NAVY
ROYAL BLUE | SAPPHIRE BLUE

1/4-Reißverschluss | Metall-Y-Reißverschluss | Ärmelbündchen und Saum gerippt | Heraustrennbares Etikett ermöglicht einfaches Umlabeln



BCWUI22 |WUI22 **Sweat ID.004**

80% Baumwolle / 20% Polyester

S, M, L, XL, XXL, 3XL

280 g/m² B&C

BLACK | HEATHER GREY | NAVY | RED | WHITE

Hoher Kragen in 1x1 Ripp-Strick mit Elasthan | Verdeckte Verschlussleiste mit farblich abgestimmtem Reißverschluss (kein Hautkontakt mit Reißverschluss) | Ärmelbund und Bund unten in 1x1 Ripp-Strick mit Elasthan | Eingesetzte Ärmel | Moderner Schnitt | Angeraute Fleece-Innenseite | B&C Collection ist Mitglied der Fair Wear Foundation



F385 |62-158-0 **Lightweight Zip Neck Sweat**

80% Baumwolle / 20% Polyester

S, M, L, XL, XXL

240 g/m² Fruit of the Loom

AZURE BLUE | BLACK | BOTTLE GREEN | BURGUNDY | DEEP NAVY | FUCHSIA | HEATHER GREY | KELLY GREEN | LIGHT GRAPHITE (SOLID) | ORANGE | PURPLE | RED | ROYAL BLUE | WHITE

Lightweight Sweat, unbrushed | Raglan-Ärmel | Verdeckter Reißverschluss | Bündchen aus Baumwolle/Lycra® Ripp



F382 |62-032-0 **Premium Zip Neck Raglan Sweat**

70% Baumwolle / 30% Polyester

S, M, L, XL, XXL

280 g/m² (White, Heather Grey: 260 g/m²) Fruit of the Loom

BLACK | BOTTLE GREEN | DEEP NAVY | HEATHER GREY | RED | ROYAL BLUE | WHITE

Verdeckter Reißverschluss für bessere Bedruckbarkeit | Kragen mit Single-Jersey Nackenband | Taillen- und Armbund aus Baumwolle/Elasthan Ripp



F382N |62-114-0 **Classic Zip Neck Sweat**

80% Baumwolle / 20% Polyester

S, M, L, XL, XXL

280 g/m² (White, Heather Grey: 260 g/m²) Fruit of the Loom

BLACK | BOTTLE GREEN | DEEP NAVY | HEATHER GREY | RED | ROYAL BLUE | WHITE

Verdeckter Reißverschluss für bessere Bedruckbarkeit | Kragen mit Single-Jersey Nackenband | Bündchen aus Baumwolle/Lycra® Ripp



JN831 |JN831 **Workwear Half Zip Sweat**

70% Baumwolle / 30% Polyester

S, M, L, XL, XXL, 3XL, 4XL, 5XL, 6XL

290 g/m² James+Nicholson

AQUA	BLACK	BROWN	CARBON
DARK GREEN	GOLD YELLOW	GREY HEATHER	LIME GREEN
NAVY	ORANGE	RED	ROYAL
STONE	TURQUOISE	WHITE	WINE

Sweatshirt mit Stehkragen und Reißverschluss | Strapazierfähige, pflegeleichte Baumwoll/Polyester-Mischung | Innenseite angeraut | Elastische Ripp-Strick-Bündchen an Ärmel- und Bundabschluss | Waschbar bis 60 °C | Trocknergeeignet



L312 |47300 **Men Sweat Shirt Scott 1/4 Zip**

50% Baumwolle / 50% Polyester

S, M, L, XL, XXL, 3XL

280 g/m² SOL´S

BLACK/GREY MELANGE	CHOCOLATE/ROPE	FRENCH NAVY/GREY MELANGE
ROYAL BLUE/GREY MELANGE		

Trucker-Kragen mit 1/4-Reißverschluss | Kontrastfarbener Innenkragen | Elasthan Ripp-Strick an Ärmeln und Bund | Innen angeraut

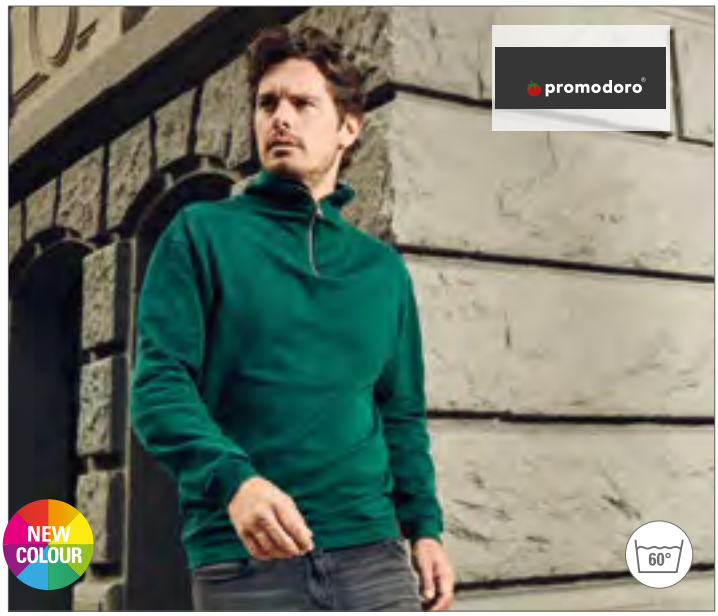

E5050N |5050 **New Men`s Troyer Sweater**

100% Baumwolle

S, M, L, XL, XXL, 3XL

320 g/m² Promodoro

ASH (HEATHER)	BLACK	FOREST	GRAPHITE (SOLID)
NAVY	WHITE		

Gekämmte Baumwolle | Molton-Velour | Reißverschluss am Kragen | Elasthan-Bündchen an Arm und Saum | Der Schnitt von Schulterpartie und Arm weicht erheblich von der Schnittführung des Vorgängermodells E5050 ab



CC1536 |1536 **Adult French Terry Crewneck Sweatshirt**

100% Baumwolle

S, M, L, XL, XXL, 3XL

237 g/m² Comfort Colors

BLUE JEAN | CHALKY MINT | CRIMSON | FLO BLUE
LAGOON BLUE | PEPPER | TRUE NAVY | WATERMELON

100 % ringgesponnene Baumwolle | Rohkonfektioniertes Material mit Soft-Waschung | Gerippter Kragen und Abschlüsse | Nacken mit Köperband eingefasst | Nach vorn gerollte Schulter | Twill-Etikett | Joker-Etikett | Beuteltasche | Hinten verlängerter Bund mit Doppelnaht und seitlichen Schlitzen | Hals, Schulter, Armlöcher und Armabschlüsse mit Doppelnaht



TJ5500 |5500 **Lightweight Vintage Sweatshirt**

60% Baumwolle / 40% Polyester

XS, S, M, L, XL, XXL, 3XL

260 g/m² Tee Jays

BLACK MELANGE | DENIM MELANGE

Shaped fit | Raglan-Ärmel | Ärmel- und Taillenband mit Lycra | Abgesetzter Kragen | Innen aufgeraut



RY1104 |SU1104 **Annapurna Sweatshirt**

100% Baumwolle (Grey Heather: 85% Baumwolle / 15% Viskose)

S, M, L, XL, XXL

260 g/m² Roly

BLACK | DENIM BLUE | HEATHER GREY | NAVY BLUE
RED

Slub Garn | Sweatshirt langarm mit Raglan-Ärmeln | 1x1 Ripp-Strick an Kragen, Ärmelbündchen und Saum | Rundhalsausschnitt mit gekreuzten Ziernähten | Verstärktes Nackenband | Herausreißbares Label

RY1111 |SU1111 **Annapurna Woman Sweatshirt**

100% Baumwolle (Grey Heather: 85% Baumwolle / 15% Viskose)

S, M, L, XL, XXL

260 g/m² Roly

BLACK | HEATHER GREY | NAVY BLUE | RED
ROSETTE

Slub Garn | Sweatshirt langarm mit Raglan-Ärmeln | 2x2 Ripp-Strick an Kragen, Ärmelbündchen und Saum | Rundhals mit gekreuzten Ziernähten vorne | Verstärktes Nackenband | Herausreißbares Label



L01408 |01408 **Men`s French Terry Sweatshirt Studio**

80% Baumwolle / 20% Polyester (Heather Green: 65% Baumwolle / 35% Polyester; Heather Indigo: 60% Baumwolle / 40% Polyester; Ash: 99% Baumwolle / 1% Viskose; Grey Melange: 85% Baumwolle / 15% Viskose)

S, M, L, XL, XXL

260 g/m² SOL´S

ASH (HEATHER) | BLACK | FRENCH NAVY | GREY MELANGE | HEATHER GREEN | HEATHER INDIGO

Raglan-Ärmel | Seitennähte

L01409 |01409 **Women`s French Terry Sweatshirt Studio**

80% Baumwolle / 20% Polyester (Heather Green: 65% Baumwolle / 35% Polyester; Heather Indigo: 60% Baumwolle / 40% Polyester; Ash: 99% Baumwolle / 1% Viskose; Grey Melange: 85% Baumwolle / 15% Viskose)

XS, S, M, L, XL, XXL

260 g/m² SOL´S

ASH (HEATHER) | BLACK | FRENCH NAVY | GREY MELANGE | HEATHER GREEN | HEATHER INDIGO

Raglan-Ärmel | Seitennähte



EA033 |EA033 **Galapagos Regen Sweatshirt**

52% Baumwolle / 48% Polyester
XS, S, M, L, XL, XXL
270 g/m² Ecologie

BLACK-WHITE | BLUE-WHITE | BURGUNDY-WHITE | NAVY-GOLD

52% Regenerierte Baumwolle / 48% Polyester | French Terry | Zweifarbige Melangeoptik | Unifarbener Bund und Kragen | Rundhalsausschnitt | Nackenband | Ripp-Ausschnitt, -Saum und -Bündchen | Fashion Fit | Neutrales Größenlabel zum einfachen Umlabeln



EA030 |EA030 **Banff Regen Sweatshirt**

70% Baumwolle / 30% Polyester
XS, S, M, L, XL, XXL
260 g/m² Ecologie

BLACK | CHARCOAL | HEATHER GREY | INK BLUE | NAVY | RED

70% Regenerierte Baumwolle / 30% Polyester | French Terry | Angesetzte Ärmel | Abgeschrägter Bund | Rundhalsausschnitt | Fashion Fit | Ripp-Ausschnitt, -Saum und -Bündchen | Neutrales Größenlabel zum einfachen Umlabeln



Z260 |R-260M-0 **Authentic Melange Sweat**

75% Baumwolle / 21% Polyester / 4% Viskose (Carbon Melange: 77% Baumwolle / 23% Polyester); Oberstoff: 100% Baumwolle
XS, S, M, L, XL, XXL, 3XL
280 g/m² Russell

BRICK RED MELANGE | BURGUNDY MELANGE | CARBON MELANGE | CHARCOAL MELANGE | INDIGO MELANGE | OCEAN MELANGE

Gekämmte, ringgesponnene Baumwolle | Gerader Schnitt für ein zeitgemäßes Erscheinungsbild | Halbmond im Nackenbereich | Größenetikett im Nacken | Modischer V-Einsatz mit dekorativer Naht am Kragen | Nackenband | Modisch vorverlegte Schulternähte | Seitennähte | Elasthan im Bund und an den Ärmelbündchen



JH036 |JH036 **Girlie Fashion Sweat**

80% Baumwolle / 20% Polyester
XS, S, M, L, XL
280 g/m² Just Hoods

ARCTIC WHITE | BABY PINK | BURGUNDY | CHARCOAL (HEATHER) | HEATHER GREY | JET BLACK | OXFORD NAVY

Doppelnaht-Detail | Runder U-Ausschnitt, Ärmelabschlüsse und Saum in Ripp-Optik | Girlie-Passform | Drop-Schulter | Das weiche Baumwoll-Finish eignet sich ideal zum Bedrucken | Heraustrennbares Etikett ermöglicht einfaches Umlabeln



JH093 |JH093 **Washed Sweat**

55% Baumwolle / 45% Polyester
XS, S, M, L, XL, XXL, 3XL
280 g/m² Just Hoods

WASHED ARCTIC WHITE | WASHED BOTTLE GREEN | WASHED BURGUNDY | WASHED CHARCOAL | WASHED FIRE RED | WASHED JET BLACK | WASHED NEW FRENCH NAVY | WASHED PURPLE | WASHED ROYAL BLUE | WASHED SAPPHIRE BLUE

Washed-out-Effekt | Weiche Haptik | Sweatshirt mit Rundhalsausschnitt in Rippenoptik | Angesetzte Ärmel | Nackenband | Modische Passform | Das weiche Baumwoll-Finish eignet sich ideal zum Bedrucken | Hauptlabel im Nacken aus Twill | Durch die verwaschene Optik ist jedes Kleidungsstück ein Unikat | Ärmelabschlüsse und Saum in Ripp-Optik | Doppelnahtdetail



XO1699 |1699 **X.O Sweater Men**

70% Baumwolle / 30% Polyester (Heather Grey: 62% Baumwolle / 33% Polyester / 5% Viskose)

XS, S, M, L, XL, XXL, 3XL

280 g/m² X.O by Promodoro

AZUR BLUE | BLACK | FRENCH NAVY | HEATHER GREY | STEEL GREY (SOLID)

Breite Elasthanbündchen an Ärmeln und Saum | Flatlock-Nähte | Neutrales Größenetikett | Molton-Brushed



XO1790 |1790 **X.O Sweater Women**

70% Baumwolle / 30% Polyester (Heather Grey: 62% Baumwolle / 33% Polyester / 5% Viskose)

XS, S, M, L, XL, XXL, 3XL

280 g/m² X.O by Promodoro

AZUR BLUE | BLACK | FRENCH NAVY | HEATHER GREY | STEEL GREY (SOLID)

Breite Elasthanbündchen an Ärmeln und Saum | Flatlock-Nähte | Neutrales Größenetikett | Leicht tailliert | Molton-Brushed



SF513 |SK513 **Women`s Slounge Sweat**

100% Baumwolle (Heather Grey: 85% Baumwolle / 15% Viskose; Oxford Navy Marl: 60% Baumwolle / 40% Polyester)

S, M, L, XL

250 g/m² SF Women

BLACK | HEATHER GREY | OXFORD NAVY MARL

Entfernbares SF (Skinnifit) Label | French Terry | Weiter Ausschnitt | Gerippte Bündchen | Doppelnaht am Kragen | Raglan-Ärmel | Relaxed fit



SFM520 |SF520 **Unisex Washed Tour Sweat**

100% Baumwolle

XXS, XS, S, M, L, XL, XXL

250 g/m² SF Men

WASHED BLACK

Abreißetikett | Unisex-Pullover in Übergröße mit Rundhalsausschnitt, angesetzten Ärmeln und nach vorne gerichteter Schulternaht im Washed-Look | Gerippter Ausschnitt, Bund und Saum mit Stretch | Doppelnähte an Armausschnitt | Absteppnähte an Bund und Saum | Durch Waschung ist jedes Kleidungsstück einzigartig | Optik kann sich nach Waschung weiter ändern und den Stil so zusätzlich prägen



JN8021 |8021 Ladies` Sweat

85% Baumwolle / 15% Polyester

XS, S, M, L, XL, XXL, 3XL

300 g/m²

James+Nicholson

ACID YELLOW	ASH (HEATHER)	BLACK	BLACK HEATHER
BURGUNDY MELANGE	CARMINE RED MELANGE	COBALT	GLACIER MELANGE
GRAPHITE (SOLID)	GREY HEATHER	INK MELANGE	LIGHT DENIM MELANGE
LIME GREEN	NAVY	OLIVE	ORANGE
PETROL MELANGE	RED	ROSE MELANGE	ROYAL HEATHER
TURQUOISE	WHITE	WINE	

Hochwertige French Terry-Qualität | 85% gekämmte, ringgesponnene Bio-Baumwolle | Klassischer Rundhalsausschnitt | Necktape | Kragen und Armbündchen mit Elasthan | Nackenspiegel | Tear off!®- Label | Leicht tailliert

JN8022 |8022 Men`s Sweat

85% Baumwolle / 15% Polyester

S, M, L, XL, XXL, 3XL, 4XL, 5XL

300 g/m²

James+Nicholson

ACID YELLOW	ASH (HEATHER)	BLACK	BLACK HEATHER
BURGUNDY MELANGE	CARMINE RED MELANGE	COBALT	GLACIER MELANGE
GRAPHITE (SOLID)	GREY HEATHER	INK MELANGE	LIGHT DENIM MELANGE
LIME GREEN	NAVY	OLIVE	ORANGE
PETROL MELANGE	RED	ROSE MELANGE	ROYAL HEATHER
TURQUOISE	WHITE	WINE	

Hochwertige French Terry-Qualität | 85% gekämmte, ringgesponnene Bio-Baumwolle | Klassischer Rundhalsausschnitt | Necktape | Kragen und Armbündchen mit Elasthan | Nackenspiegel | Tear off!®- Label



CC1566 |1566 **Adult Crewneck Sweatshirt**

80% Baumwolle / 20% Polyester oder 85% Baumwolle / 15% Polyester

S, M, L, XL, XXL, 3XL

322 g/m² - 339 g/m² Comfort Colors

BLACK	BLUE JEAN	BUTTER	CHALKY MINT
CRIMSON	CRUNCHBERRY	FLO BLUE	LAGOON BLUE
PEPPER	SEAFOAM	TRUE NAVY	VIOLET
WATERMELON	WHITE		

Ringgesponnene Baumwolle | Weich gewaschener und stückgefärbter Stoff | 1x1 Ripp an Hals, Arm und Saum | Doppelnähte an Hals, Armausschnitt, Armbund und Saum | Twill-Nackenband | Vorgerollte Schulter | Twill-Etikett im Nacken

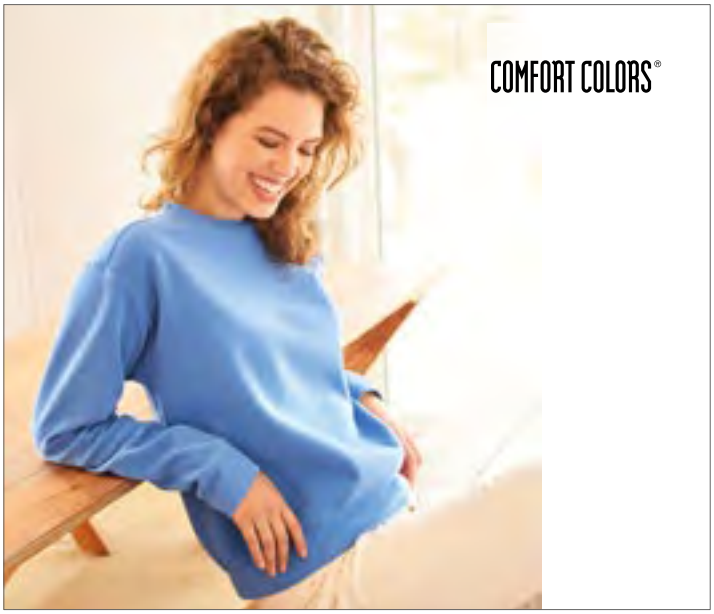

CC1596 |1596 **Ladies` Crewneck Sweatshirt**

80% Baumwolle / 20% Polyester oder 85% Baumwolle / 15% Polyester

S, M, L, XL, XXL

305 g/m² - 322 g/m² Comfort Colors

BUTTER	CRUNCHBERRY	FLO BLUE	LAGOON BLUE
SEAFOAM	VIOLET	WATERMELON	WHITE

Ringgesponnene Baumwolle | Weich gewaschener und stückgefärbter Stoff | Leicht taillierte Passform | 1x1 Ripp an Hals, Arm und Saum | Twill-Etikett im Nacken



BY094 |BY094 **Raglan Sweat Crewneck**

65% Baumwolle / 35% Polyester

S, M, L, XL, XXL, 3XL, 4XL, 5XL

250 g/m² Build Your Brand

BLACK	HEATHER GREY	WHITE

Raglan-Ärmel | Klassischer Crewneck | Breite Ripp-Bündchen am Saum und an den Ärmeln | Baumwoll-Mix



BL7501 |7501 **Women`s Sponge Fleece Wide Neck Sweatshirt**

50% Polyester / 37,5% Baumwolle / 12,5% Viskose (Marble Fleece: 85% Baumwolle / 15% Polyester)

S, M, L, XL

280 g/m² Bella

BLUE TRIBLEND (HEATHER)	CARDINAL TRIBLEND (HEATHER)	CHARCOAL-BLACK TRIBLEND (HEATHER)	GREY TRIBLEND (HEATHER)
MARBLE FLEECE DARK GREY (HEATHER)	MARBLE FLEECE LIGHT GREY (HEATHER)	MARBLE FLEECE RED (HEATHER)	NAVY TRIBLEND (HEATHER)
SOLID BLACK TRIBLEND	SOLID WHITE TRIBLEND		

Baumwollanteil aus gekämmter, ringgesponnener Baumwolle | Ärmel und Abschluss mit breiten Ripp-Strick-Bündchen | Schrumpfvorbehandelt | Seitennähte



P128 |M128 **Flash Dance Sweat**

80% Baumwolle / 20% Polyester (Heather Grey Melange: 85% Baumwolle / 8% Polyester / 7% Viskose)

S, M, L, XL

300 g/m² Mantis

BLACK | HEATHER GREY MELANGE | WHITE

Legerer Schnitt | French Terry aus Biobaumwolle und rPET (= recyceltes PET (z.B. recycelte Plastikflaschen, etc.)) | Ungesäumter Halsausschnitt | Weiter, schulterfreier Ausschnitt | Gerollte Ärmel in ¾-Länge | Gerader Bund | Raglanärmel | Abreißbares Etikett | OCS zertifiziert



P121 |M121 **Women`s Long Length Sweat**

80% Baumwolle / 20% Polyester

S, M, L, XL

280 g/m² Mantis

BLACK | HEATHER GREY MELANGE

Single-Jersey | French Terry | Lang geschnitten | Rückenpartie länger geschnitten als Front | Breiter Ripp am Hals | Tiefer Ripp an Saum und Bündchen | Raglan-Ärmel | Legere Passform | Abreissbares Etikett



P135 |M135 **One Short Sleeve Sweatshirt**

80% Baumwolle / 20% Polyester (Heather Grey Melange: 85% Baumwolle / 8% Polyester / 7% Viskose)

XS, S, M, L, XL

280 g/m² Mantis

BLACK | HEATHER GREY MELANGE

Unisex-Schnitt | Kann übergroß oder klassisch getragen werden | French Terry aus Biobaumwolle und rPET (= recyceltes PET (z.B. recycelte Plastikflaschen, etc.)) | Rundhals | Lang geschnittene Rückenpartie mit Seitenschlitzen | Tief angesetzte Ärmel | Kurzärmlig | Einsatz im Nacken | Abreißbares Etikett | OCS zertifiziert

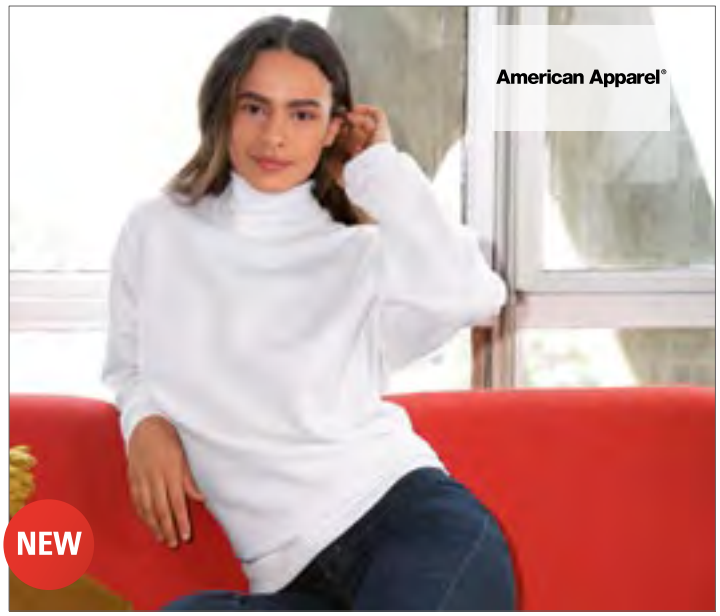

AM4575 |F4575W **Unisex Flex Fleece Turtleneck**

50% Baumwolle / 50% Polyester

XS, S, M, L, XL, XXL

278 g/m² American Apparel

BLACK | DARK HEATHER GREY/BLACK | WHITE

Legere Passform | Ärmelbündchen, Rollkragen und Abschlussband einfach gerippt | Mit Seitennähten | Langes, schmales Etikett aus doppeltem Satin



P131 |M131 **One Sweat**

80% Baumwolle / 20% Polyester

XS, S, M, L, XL, XXL

280 g/m² Mantis

BLACK | CHARCOAL GREY MELANGE | HEATHER GREY MELANGE

Fester Bund | French Terry | Länger geschnittener Rücken | Seitenschlitze | Raglan-Ärmel | Breiter Ripp am Hals | Doppelnaht an Ärmelenden | Bedruckbarer Einsatz im Nacken | Abreissbares Etikett | 60% Bio-Baumwolle | OCS zertifiziert



NEW

RY1031 |CF1031 **Malone Sweatshirt**

60% Polyester / 40% Baumwolle

M, L, XL, XXL

290 g/m² Roly

CAMOUFLAGE FOREST | CAMOUFLAGE GREY

Slub Garn | Sweatshirt im Camouflage-Design | 1x1 gerippter Rundhalsausschnitt, Ärmelbündchen und Saum 1-farbig | Herausreißbares Label

RY1032 |CF1032 **Malone Woman Sweatshirt**

60% Polyester / 40% Baumwolle

S, M, L, XL

290 g/m² Roly

CAMOUFLAGE FOREST | CAMOUFLAGE GREY

Slub Garn | Sweatshirt im Camouflage-Design | Weiter Halsausschnitt | 1x1 gerippter Rundhalsausschnitt, Ärmelbündchen und Saum einfarbig | Herausreißbares Label



NEW

BY110 |BY110 **Camo Crewneck T-Shirt**

60% Baumwolle / 40% Polyester

S, M, L, XL, XXL, 3XL, 4XL, 5XL

250 g/m² Build Your Brand

DARK CAMO | OLIVE CAMO

Hochwertige, gekämmte Baumwolle | Lang geschnitten | Modische Overlocknähte | Crewnecktypischer Kreuzstich am Halsausschnitt | Breite Ripp-Bündchen am Saum und den Ärmelabschlüssen



NEW

AM478 |TF478W **Unisex French Terry Garment Dyed Crew**

80% Baumwolle / 20% Polyester

XS, S, M, L, XL, XXL

295 g/m² American Apparel

FADED BLACK | FADED INK | FADED LIEUTENANT

Roh konfektioniert | Halsausschnitt einfach abgesteppt | Kragen, Ärmelbündchen und Abschlussband einfach gerippt| Langes, schmales Etikett aus doppeltem Satin



NEW

RG527 |TRF527 **Men´s Contrast Crew Sweat**

100% Polyester

XS, S, M, L, XL, XXL, 3XL, 4XL

180 g/m² Regatta

BLACK/CLASSIC RED | BLACK/SEAL GREY | NAVY/NEW ROYAL

Rückenteil aus aufgerauhtem Gewebe aus 100 % Polyester | Doppellagiges Gewebe an den Schultern für mehr Komfort und Stabilität | Hals, Bündchen und Saum gerippt



L01700 |01700 **Sandro Sweat**

100% Baumwolle (Grey Melange: 95% Baumwolle / 5% Viskose; Charcoal Melange: 90% Baumwolle / 10% Polyester)

XS, S, M, L, XL, XXL, 3XL

320 g/m² SOL´S

ASH (HEATHER)/GREY MELANGE | FRENCH NAVY/CHARCOAL MELANGE | OXBLOOD/FRENCH NAVY | SLATE BLUE/CHARCOAL MELANGE

Unisex | Raglan-Ärmel | 2x2 Ripp an Bündchen, Kragen und Saum



NP301 |IND30RC **Men`s Lightweight Fitted Raglan Crew**

55% Baumwolle / 45% Polyester

XS, S, M, L, XL, XXL

230 g/m² Independent

BLACK | CHARCOAL HEATHER | CHARCOAL HEATHER/BLACK | CLASSIC NAVY HEATHER | GREY HEATHER | GUNMETAL HEATHER | GUNMETAL HEATHER/BLACK | GUNMETAL HEATHER/CHARCOAL HEATHER | GUNMETAL HEATHER/CLASSIC NAVY HEATHER | GUNMETAL HEATHER/ROYAL HEATHER

Fleece aus Baumwoll-Polyester-Gemisch | Raglan-Ärmel | Alle Nähte in Spaltstich-Doppelnaht-Ausführung | Twill-Nackenband | 1x1 Ripp an Kragen, Ärmelabschlüssen und Bund | Schmale Passform | Amerikanische Größen, Artikel fällt sehr groß aus



SFM514 |SF514 **Unisex Drop Shoulder Slogan Top**

100% Baumwolle (Heather Grey: 85% Baumwolle / 15% Viskose)

XXS, XS, S, M, L, XL, XXL

220 g/m² SF Men

BLACK | BRIGHT PINK | HEATHER GREY | OXFORD NAVY/WHITE STRIPES | WHITE | WHITE/BLACK STRIPES

Entfernbares SF (Skinnifit) Label | Übergroß mit heruntergesetztem Armloch für eine optimale Gestaltungsfläche | Halsausschnitt und Bündchen im Rippenmuster mit Ziernaht | Gerade Vorderseite, gesenkter Rückensaum



SFM523 |SF523 **Unisex Contrast Sweat**

60% Baumwolle / 40% Polyester

XXS, XS, S, M, L, XL, XXL

250 g/m² SF Men

BLACK/WHITE | BURGUNDY/WHITE | NAVY/WHITE

Heraustrennbares Etikett | Übergroßer Unisex-Sweater mit kontrastierend gestreiften Ärmeln | Raglanärmel | Gestreiftes Kontrastband aus 100 % Polyester an der Ärmelaußenseite | Polyester-Band ist für Sublimationsdruck geeignet | Saum und Bündchen einfach gerippt | Gerippter Halsausschnitt | Nackenbesatz und -band aus Single Jersey



JH033 |JH033 **Baseball Sweat**

80% Baumwolle / 20% Polyester

S, M, L, XL, XXL

280 g/m² Just Hoods

ARCTIC WHITE/JET BLACK | BURGUNDY/CHARCOAL (HEATHER) | CHARCOAL (HEATHER)/JET BLACK
HEATHER GREY/JET BLACK | JET BLACK/FIRE RED | OXFORD NAVY/BURGUNDY
OXFORD NAVY/HEATHER GREY

Gerippter Rundhalsausschnitt | Stylischer Retro-Schnitt | Raglan-Ärmel in Kontrastfarbe | Bündchen und Saum gerippt | Weiches Material mit Baumwolloberfläche | Heraustrennbares Etikett ermöglicht einfaches Umlabeln | Worldwide Responsible Accredited Production (WRAP)-zertifizierte Produktion

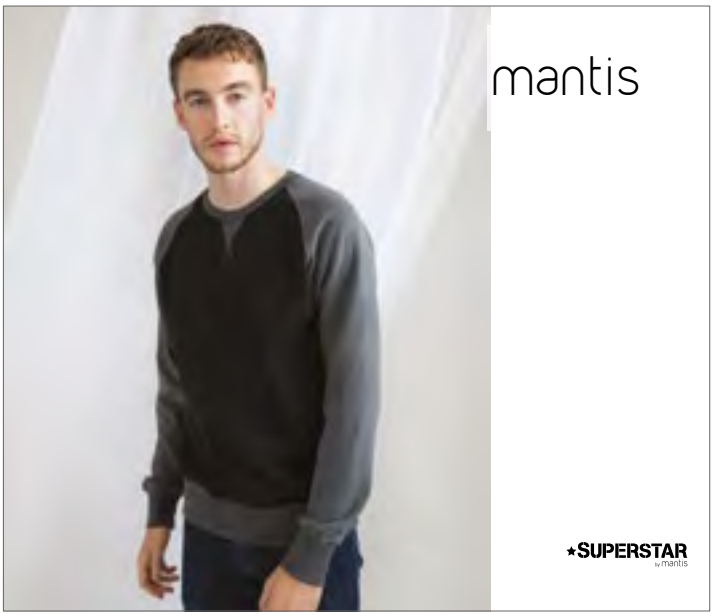

P176 |M176 **Superstar Baseball Sweatshirt**

80% Baumwolle / 20% Polyester

S, M, L, XL

330 g/m² Mantis

Raglan-Ärmel | Kontrastfarbene Ärmel | Ripp-Bund und -kragen und Ripp-V-Einsatz vorn | Flatlocknähte | Weicher Peach Finish-Stoff | Abreissbares Etikett



Z264 |R-264M-0 **Authentic Baseball Sweat**

75% Baumwolle / 21% Polyester / 4% Viskose (Carbon Melange/Black: 77% Baumwolle / 23% Polyester); Oberstoff: 100% Baumwolle

XS, S, M, L, XL, XXL, 3XL

280 g/m² Russell

CARBON MELANGE/BLACK | LIGHT OXFORD (HEATHER)/BURGUNDY MELANGE | LIGHT OXFORD (HEATHER)/INDIGO MELANGE

Gekämmte ringgesponnene Baumwolle | Außenmaterial: 100% Baumwolle (3-lagiger Sweatshirt-Stoff) | Gerader Schnitt | Farblich abgesetzte Raglan-Ärmel | Halbmond im Nackenbereich | Größenetikett im Nacken | Nackenband in Fischgrätoptik | Modischer V-Einsatz mit dekorativer Naht am Kragen | Elasthan im Bund und an den Ärmelbündchen



BY104 |BY104 **College Sweat Crew**

65% Baumwolle / 35% Polyester

S, M, L, XL, XXL, 3XL, 4XL, 5XL

300 g/m²

Build Your Brand

BLACK/WHITE | HEATHER GREY/WHITE | NAVY/WHITE

Stark überschnittene Schultern | Typisches weiches Sweat-Material | Crewneck | Baumwoll-Mix | Ripp-Kragen | Ripp-Bündchen im College-Stil

BY105 |BY105 **Ladies College Sweat Crew**

65% Baumwolle / 35% Polyester

XS, S, M, L, XL, XXL, 3XL, 4XL, 5XL

300 g/m²

Build Your Brand

BLACK/WHITE | LIGHTROSE/WHITE

Crewneck | Überschnittene Schultern | Bequeme Passform | Baumwoll-Mix | Rippkragen | Rippbündchen im College-Look



MY510 |MY510 **my mate - Men´s Crew Neck Sweat**

80% Baumwolle / 20% Polyester (Heather Farben: 60% Baumwolle / 40% Polyester; Heather Grey: 85% Baumwolle / 15% Viskose)

S, M, L, XL, XXL, 3XL

300 g/m²

miners mate

BLACK/HEATHER BLACK | BURGUNDY/HEATHER BURGUND | GREY SOLID/HEATHER GREY | HEATHER GREY/GREY SOLID | NAVY/HEATHER NAVY | OLIVE/HEATHER OLIVE

Ringgesponnene Baumwolle | Modern Fit | Rundhalsausschnitt | Halsausschnitt, Ärmelabschlüsse und Bund aus 2x1 Ripp-Strick | Nackenband | Raglan-Ärmel | Seitennähte | Neutrales Größenetikett im Kragen, seitlich versetzt | Entfernbares miners mate-Etikett | Einlaufvorbehandelt | Enzym- und silikongewaschen



MY520 |MY520 **my mate - Ladies´ Crew Neck Sweat**

80% Baumwolle / 20% Polyester (Heather Farben: 60% Baumwolle / 40% Polyester; Heather Grey: 85% Baumwolle / 15% Viskose)

XS, S, M, L, XL, XXL

300 g/m²

miners mate

BLACK/HEATHER BLACK | BURGUNDY/HEATHER BURGUND | GREY SOLID/HEATHER GREY | HEATHER GREY/GREY SOLID | NAVY/HEATHER NAVY | OLIVE/HEATHER OLIVE

Ringgesponnene Baumwolle | Modern Fit | Rundhalsausschnitt | Halsausschnitt, Ärmelabschlüsse und Bund aus 2x1 Ripp-Strick | Nackenband | Raglan-Ärmel | Seitennähte | Neutrales Größenetikett im Kragen, seitlich versetzt | Entfernbares miners mate-Etikett | Einlaufvorbehandelt | Enzym- und silikongewaschen



AM4397 |HVT4397W **Women`s Heavy Terry Sport Sweatshirt**

71% Baumwolle / 29% Polyester

XS, S, M, L

498 g/m² American Apparel

BLACK/WHITE/SILVER | ZINC/NAVY/RED

Bei der zweiten und dritten Farbe sind die andersfarbig gestreiften Rippbündchen, Kragen und Abschlussband abgebildet | Mittlere Länge | Langes, schmales Etikett aus doppeltem Satin

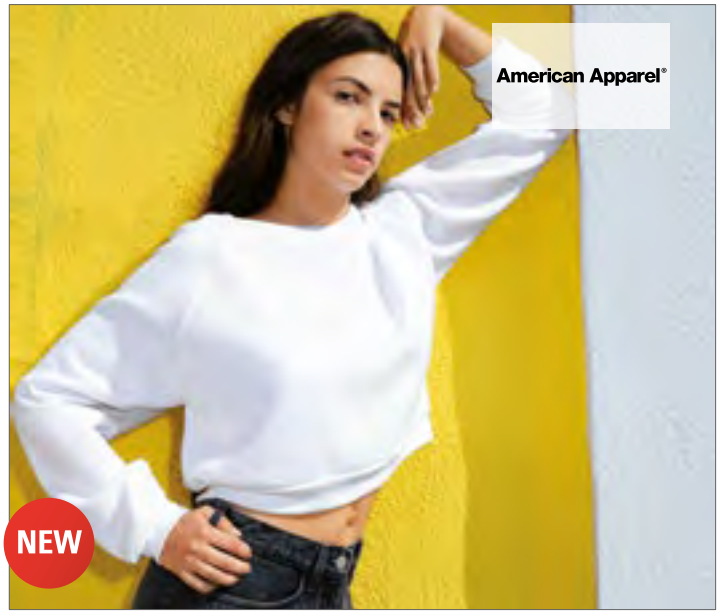

AM3451 |RSAF3451W **Women`s Flex Fleece Crop Pullover**

50% Baumwolle / 50% Polyester

S, M, L

278 g/m² American Apparel

BLACK | DARK HEATHER GREY | NAVY | RED | WHITE

Kurzer Schnitt | Raglan-Ärmel | Gerippte Ärmelbündchen und Abschlussband



SF515 |SK515 **Women`s Cropped Slounge Sweat**

80% Baumwolle / 20% Polyester (Heather Grey: 70% Baumwolle / 30% Polyester)

XS, S, M, L, XL

280 g/m² SF Women

BLACK | HEATHER GREY

Heraustrennbares Etikett | Übergroßer, kurz geschnittener Sweater mit unversäubertem Saum | Eingesetzte Ärmel und Nähte am Oberarm | Halsausschnitt und Bündchen doppelt gerippt | Nackenband aus Single-Jersey

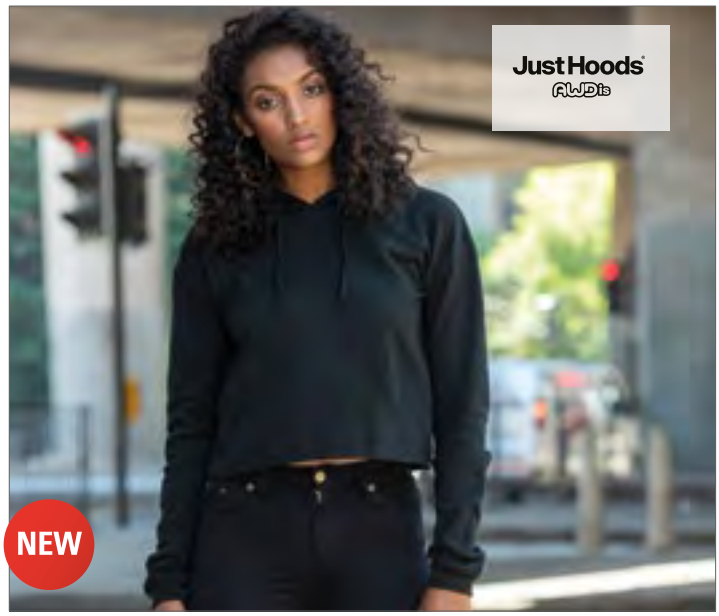

JH016 |JH016 **Girlie Cropped Hoodie**

80% Baumwolle / 20% Polyester

XS, S, M, L, XL

280 g/m² Just Hoods

HEATHER GREY | JET BLACK

Legere, mädchenhafte Passform | Kurzer Schnitt mit verlängertem Schulterärmel | Kängurutasche | Doppelnaht-Detail | Unversäuberter Saum mit Deckstich | 2-lagige Kapuze | Kordelzüge mit flacher Schnur | Weiche Baumwollaußenseite ist ideal zum Bedrucken | Heraustrennbares Etikett



BL7502 |7502 **Women´s Cropped Fleece Hoodie**

52% Baumwolle / 48% Polyester

S, M, L, XL

220 g/m²

Bella

BLACK | DARK GREY HEATHER | HEATHER DUST | MILITARY GREEN | PEACH | STORM

52 % gekämmte und ringgesponnene Airlume-Baumwolle/48 % Polyester-Fleece | Mit Seitennähten | Farblich passend eingefärbter Kordelzug | Unversäuberter Saum | Abfallende Schulterpartie | Kurz geschnitten | Gerippte Bündchen | Heraustrennbares Etikett | Vorgeschrumpft



BL7503 |7503 **Women´s Cropped Crew Fleece**

52% Baumwolle / 48% Polyester

S, M, L, XL

220 g/m²

Bella

BLACK | BRICK | DEEP HEATHER | DUSTY BLUE | MAUVE | NAVY

52 % gekämmte und ringgesponnene Airlume-Baumwolle/48 % Polyester-Fleece | Mit Seitennähten | Unversäuberter Saum | Abfallende Schulterpartie | Kurz geschnitten | Gerippte Bündchen | Heraustrennbares Etikett | Vorgeschrumpft



AM3353 |RSATR3353W **Women`s Tri-Blend Cropped Hoodie**

50% Polyester / 25% Baumwolle / 25% Viskose (Tri-Creole Pink: 50% Polyester / 37% Baumwolle / 13% Viskose)

S, M, L, XL

136 g/m²

American Apparel

ATHLETIC GREY | TRI-BLACK | TRI-CREOLE PINK | TRI-INDIGO

Kapuze mit Kordelzug aus dem gleichen Stoff | Kurzer Schnitt | Einfach gerippte Ärmelbündchen | Saum 2,2 cm breit doppelt abgesteppt | Langes, schmales Etikett aus doppeltem Satin



TL533 |TL533 **Ladies` Cropped Sweatshirt**

100% Polyester
XS, S, M, L, XL, XXL
250 g/m² Tombo

BLACK

Weiches, angerautes Fleecegewebe | Kurzer, kastiger Schnitt | Raglan-Schulternähte mit gleichfarbigem Gummiband auf der linken Seite (wie getragen) | Halsausschnitt, Bündchen und Saum aus dem gleichen Material | Saubere Nähte ohne Absteppung | Heraustrennbares Tombo-Etikett



P140 |M140 **Cropped Hoodie**

80% Baumwolle / 20% Polyester (Heather Grey Melange: 85% Baumwolle / 8% Polyester / 7% Viskose)
S, M, L, XL
280 g/m² Mantis

BLACK | HEATHER GREY MELANGE | WHITE

Legerer Schnitt | Kurz geschnitten | French Terry aus Biobaumwolle und rPET (= recyceltes PET (z.B. recycelte Plastikflaschen, etc.)) | Tief angesetzte Ärmel | Extralange Bündchen mit Daumenloch | Extralange Kordeln | 3-teilige, einlagige Kapuze | Abreißbares Etikett | OCS zertifiziert



P113 |M113 **Women`s Oversized Sleeveless Hoodie**

80% Baumwolle / 20% Polyester
S, M, L
280 g/m² Mantis

BLACK | HEATHER GREY MELANGE

French Terry | Ärmelloser Hoodie in übergroßer, weiter Passform | Kängurutaschen mit ungesäumten Rändern | Ungesäumter Ärmelausschnitt mit Sicherheitsnaht, die Ausfransen und Aufrollen verhindert | Tiefe, einlagige Kapuze | Naturfarbene Kordeln | Abreißbares Nackenetikett

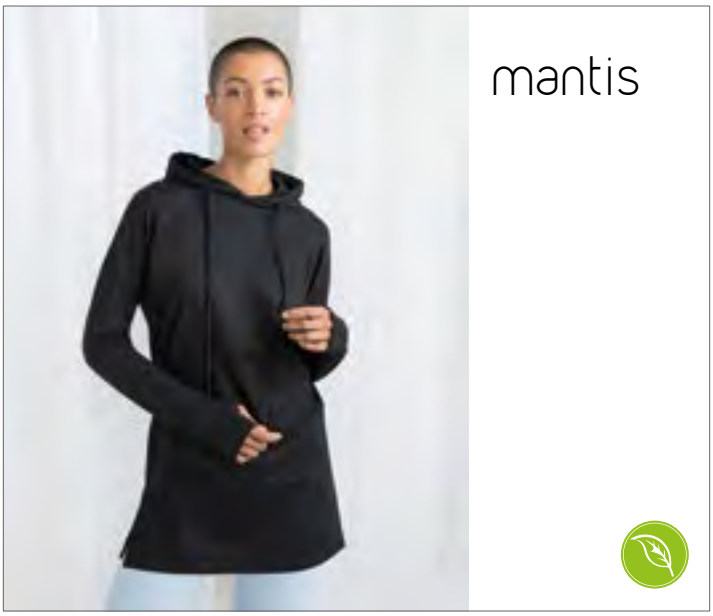

P142 |M142 **Women`s Hoodie Dress**

80% Baumwolle / 20% Polyester
S, M, L, XL
280 g/m² Mantis

BLACK

Legerer, übergroßer Schnitt | Lang geschnitten | French Terry aus Biobaumwolle und rPET (= recyceltes PET (z.B. recycelte Plastikflaschen, etc.)) | Extralange Bündchen mit Daumenloch | Tief angesetzte Ärmel | Extralange Kordeln | 3-teilige, einlagige Kapuze | Seitenschlitze | Abreißbares Etikett | OCS zertifiziert



P132 |M132 **One Hoodie**

80% Baumwolle / 20% Polyester
XS, S, M, L, XL, XXL
280 g/m² Mantis

BLACK | CHARCOAL GREY MELANGE | HEATHER GREY MELANGE | NAVY | WHITE

Fester Bund | French Terry | Raglan-Ärmel | Zwei Eingrifftaschen auf der Vorderseite | Länger geschnittener Rücken | Seitenschlitze | Doppelnaht an Ärmelenden | 3-teilige, ungefütterte Kapuze | Bedruckbarer Einsatz im Nacken | Keine Kordeln | Abreissbares Etikett | 60% Bio-Baumwolle | OCS zertifiziert



BY034 |BY034 **Ladies` Sleeveless Hoody**

100% Baumwolle (Grey: 90% Baumwolle / 10% Viskose)

XS, S, M, L, XL, XXL, 3XL, 4XL, 5XL

240 g/m² Build Your Brand

BLACK | HEATHER GREY

French Terry | Überschnittene Schulter | Kapuze | Modischer Look



AM424 |TF424W **Unisex French Terry Garment Dyed Kangaroo Pocket S/S Hoodie**

80% Baumwolle / 20% Polyester

XS, S, M, L, XL, XXL

295 g/m² American Apparel

FADED BLACK | FADED INK | FADED LIEUTENANT

Roh konfektioniert | Kapuze mit naturweißer, flacher Kordel | Kurze Ärmel | Kängurutasche | Ärmel- und unterer Saum mit Doppelnaht | 7,6 cm lange Seitenschlitze | Langes, schmales Etikett aus doppeltem Satin



BY037 |BY037 **Ladies` Oversized Hoody**

100% Baumwolle (Grey: 90% Baumwolle / 10% Viskose, Charcoal: 60% Baumwolle / 40% Polyester)

XS, S, M, L, XL

240 g/m² Build Your Brand

BLACK | CHARCOAL (HEATHER) | GREY

Loose Terry | Neutrales Größenlabel ohne Branding | Modisch abgerundeter Saum | Ripp-Bündchen an Ärmelöffnung | Kapuze mit einfacher Teilungsnaht | Metall-Ösen an Kapuze mit flachen Kordeln



TJ5600 |5600 **Performance Hoodie**

100% Polyester

S, M, L, XL, XXL, 3XL

270 g/m²

Tee Jays

BLACK | DARK GREY MELANGE | DEEP NAVY

Leicht taillierte Passform | Verstellbare Kapuze | Große Vordertasche | Bündchen und Saum aus dem gleichen Material | Angeraut



TJ5601 |5601 **Ladies Performance Hoodie**

100% Polyester
S, M, L, XL, XXL
270 g/m² Tee Jays

BLACK | DARK GREY MELANGE | DEEP NAVY

Leicht taillierte Passform | Verstellbare Kapuze | Große Vordertasche | Bündchen und Saum aus dem gleichen Material | Angeraut



SFM527 |SF527 **Unisex Oversized Hoody**

60% Baumwolle / 40% Polyester (Heather Grey: 75% Baumwolle / 20% Polyester / 5% Viskose)
XXS, XS, S, M, L, XL, XXL
250 g/m² SF Men

BLACK | HEATHER GREY | NAVY

Heraustrennbares Etikett | Übergroßer Kapuzenpullover | Eingesetzte Ärmel | Stark gerippter Saum und Bündchen | Kängurutasche vorn | 2-teilige Kapuze, mit Single-Jersey-Futter und Doppelnaht-Detail | Funktionsfähiger Kordelzug mit flachen Bändern und umstickten Ösen | Nackenbesatz und -band aus Single Jersey | Halsausschnitt und Armloch mit Doppelnaht abgesteppt | Abgesteppte Bündchen und Saum

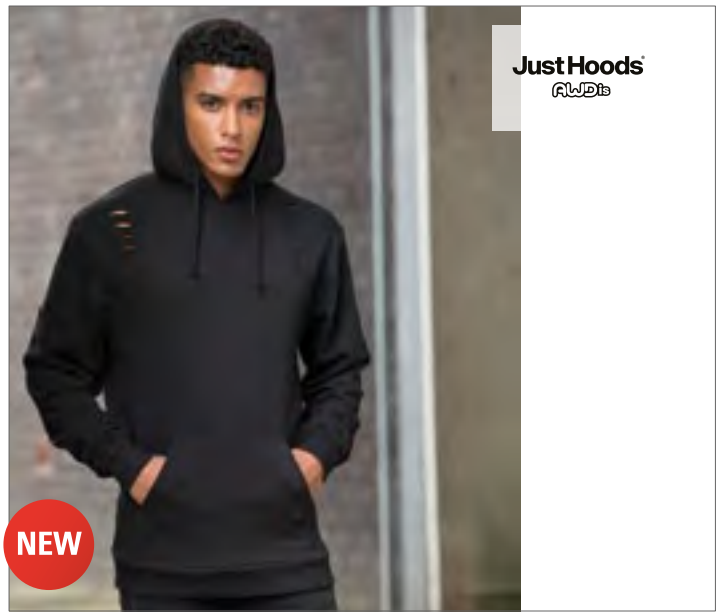

JH019 |JH019 **Distressed Hoodie**

80% Baumwolle / 20% Polyester (Jet Black: 70% Baumwolle / 27% Polyester / 3% Viskose)
S, M, L, XL, XXL
280 g/m² Just Hoods

HEATHER GREY | JET BLACK

Löcher-Details | French Terry | Kängurutasche | 2-lagige Kapuze | Kordelzüge mit runder Schnur | Bündchen und Saum gerippt | Weiche Baumwollaußenseite ist ideal zum Bedrucken | Heraustrennbares Etikett



BU8609 |8609 **Injected Slub Yarn Dyed Fleece Hoodie**

80% Baumwolle / 20% Polyester
S, M, L, XL, XXL, 3XL
232 g/m² Burnside

BLUE MELANGE | HEATHER CHARCOAL | HEATHER GREY

Tunnelzug-Kapuze | Kängurutaschen vorn | Handytasche mit Zipper | Gerippte, elastische Ärmelabschlüsse und Saum | Moderne Passform



AM398 |RSAF398W **Women`s Flex Fleece Hooded Dress**

50% Baumwolle / 50% Polyester

S, M, L

278 g/m² American Apparel

BLACK

Kapuze mit weißem Polyester-Kordelzug | Ärmelbündchen und Abschlussband einfach gerippt | Kängurutasche | Langes, schmales Etikett aus doppeltem Satin



JH015 |JH015 **Hoodie Dress**

80% Baumwolle / 20% Polyester

XS, S, M, L, XL, XXL

280 g/m² Just Hoods

HEATHER GREY JET BLACK

Legere, mädchenhafte Passform | Lang geschnitten | Doppelnaht-Detail | 2-lagige Kapuze | Kängurutasche | Kordelzüge mit flacher Schnur | Weiche Baumwoll-außenseite ist ideal zum Bedrucken | Heraustrennbares Etikett



BY098 |BY098 **Sweat Pull Over Hoody**

65% Baumwolle / 35% Polyester

S, M, L, XL, XXL, 3XL, 4XL, 5XL

300 g/m² Build Your Brand

BLACK NAVY SAND

Dekorative Brusttasche | Kordelzug am Bündchen | Kapuze mit innenliegendem Kragen | Weicher Baumwoll-Mix



BY097 |BY097 **Ladies Sweat Pull Over Hoody**

65% Baumwolle / 35% Polyester

XS, S, M, L, XL, XXL, 3XL, 4XL, 5XL

300 g/m² Build Your Brand

BLACK OLIVE WHITE

Kapuze mit Stehkragen und Zipper | Aufgesetzte Brusttasche | Feine Kordelzug am Bündchen | Weicher Baumwoll-Mix



L238 |11329 **Ladies` Polo Shirt Panach**

100% Baumwolle
S, M, L, XL
190 g/m² SOL´S

BLACK/WHITE | CARMINE RED/WHITE | SKY BLUE/WHITE | WHITE/WHITE

Gekämmte Baumwolle | Feminines Rugby-Polohemd aus gekämmter Baumwolle | Nackenband und knopflose Leiste aus weißem Baumwoll-Twill | Seitennähte | 3/4 Ärmel



L466 |11313 **Rugbyshirt Pack**

100% Baumwolle
XS, S, M, L, XL, XXL
280 g/m² SOL´S

BLACK/WHITE | CARMINE RED/WHITE | DARK GREEN/WHITE | NAVY/WHITE | PINK/WHITE | ROYAL BLUE/WHITE | SKY BLUE/WHITE | WHITE/WHITE

Drei weiße Gummiknöpfe | Doppelnähte an Armabschlüssen und Saum | Seitennähte | Weißer Twillkragen | Halbgekämmte Baumwolle



Z012 |R-012M-0 **Heavy Duty Workwear Collar Sweatshirt**

80% Baumwolle / 20% Polyester
XS, S, M, L, XL, XXL, 3XL, 4XL
300 g/m² Russell

BLACK | BOTTLE GREEN | BRIGHT ROYAL | CLASSIC RED | FRENCH NAVY | LIGHT OXFORD (HEATHER) | ORANGE

Gekämmte, ringgesponnene Baumwolle | Trocknergeeignet | Fleckenabweisende SpotShield™ -Beschichtung | Doppelschichtige Schulterpasse | Gerippte Einfassung mit Elasthan an Bund und Ärmelbündchen | Kunststoffüberzogene Metallknöpfe | Ersatzknopf in der Seitennaht | Stifthalter oben am linken Ärmel | Verlängertes Rückenteil und kompakter Saum am Bund schützen optimal vor Wind und Kälte | Waschbar bis 60 °C



E2049N |2049 **New Polo Sweater**

100% Baumwolle (Sports Grey: 89% Baumwolle / 11% Viskose)
S, M, L, XL, XXL, 3XL
320 g/m² Promodoro

ASH (HEATHER) | BLACK | FIRE RED | NAVY | ROYAL | SPORTS GREY (HEATHER)

Sweatshirt mit Polokragen | Elasthan-Bündchen an Ärmeln und Saum | Molton brushed | Nackenband | Knopfleiste mit drei Knöpfen Ton-in-Ton | Ringgesponnene, gekämmte Baumwolle | Der Schnitt von Schulterpartie und Arm weicht erheblich von der Schnittführung des Vorgängermodells E2049 ab



A73500 |73500 **Unisex Light Terry Hood**

60% Baumwolle/ 40% Polyester

XS, S, M, L, XL, XXL, 3XL

186 g/m² Anvil

BLACK | HEATHER CITY GREEN | HEATHER GRAPHITE | HEATHER GREY
NAVY | TERRACOTTA

Sehr hohe Maschendichte für eine glattere Druckfläche | Halbtailliert mit Seitennaht | Ungefütterte Kapuze | Halseinfassung hinten | Bündchen und Bund aus gerripptem Elasthan | Offene Unterseite mit 10 cm langen Seitenschlitzen | Aufgesetzte Innentasche mit Leistentaschenöffnung | Heraustrennbares Etikett



A72500L |72500L **Women`s Crossneck Hooded Sweatshirt**

60% Polyester / 40% Baumwolle

S, M, L, XL, XXL

237 g/m² Anvil

BLACK | HEATHER BLUE | HEATHER DARK GREY | HEATHER GREEN
HEATHER GREY | HEATHER PURPLE | NAVY

Ringgesponnenes Baumwoll/Polyester French Terry | Taillierter Schnitt mit Princess-Nähten | Überkreuz-Kapuze | Gewebtes Label | Kängurutasche | 1x1 Ripp-Strick-Manschetten und -Bund | Dreifach gesteppt an Kapuze, Schulter und Bund | Verstärkte Nähte an Ärmeln und Saum | Kontrastfarbenes, graues Nackenband | Vorgeschrumpft



JH006 |JH006 **Sports Polyester Hoodie**

100% Polyester

S, M, L, XL, XXL, 3XL

200 g/m² Just Hoods

ARCTIC WHITE | BURGUNDY | FIRE RED | JET BLACK
KELLY GREEN | OXFORD NAVY | PURPLE | ROYAL BLUE
STEEL GREY (SOLID) | SUN YELLOW

Sportliche Passform | Doppelnaht-Detail | Unifarbene runde Zugkordeln | 3-teilige Kapuze aus doppellagigem Gewebe | Heraustrennbares Etikett ermöglicht einfaches Umlabeln



JH008 |JH008 **Heather Hoodie**

50% Polyester / 50% Baumwolle

S, M, L, XL, XXL

225 g/m² Just Hoods

BLACK HEATHER | GREY HEATHER | NAVY HEATHER | PURPLE HEATHER

Leichtes Kapuzen-Sweatshirt | Schmal geschnitten | Leichtes Material für weichen Griff | Doppelnähte | Kapuze aus doppelt gelegtem Material | Kontrastfarbene, weiße Zugbänder | Gerippte Ärmelbündchen und Saum | Zertifizierte Herstellung (WRAP) | Heraustrennbares Etikett ermöglicht einfaches Umlabeln



CC1535 |1535 **Adult French Terry Scuba Hood**

100% Baumwolle

S, M, L, XL, XXL, 3XL

237 g/m² Comfort Colors

BLUE JEAN	CHALKY MINT	CRIMSON	FLO BLUE
LAGOON BLUE	PEPPER	TRUE NAVY	WATERMELON

100 % ringgesponnene Baumwolle | Rohkonfektioniertes Material mit Soft-Waschung | Scuba-Kapuze mit farblich passender, flacher Kordel | Gerippte Abschlüsse | Nacken mit Köperband eingefasst | Nach vorn gerollte Schulter | Twill-Etikett | Joker-Etikett | Beuteltasche | Hinten verlängerter Bund mit Doppelnaht und seitlichen Schlitzen | Hals, Schulter, Armlöcher und Armabschlüsse mit Doppelnaht



G99500 |99500 **Gildan Performance® Tech Hooded Sweatshirt**

100% Polyester

S, M, L, XL, XXL, 3XL

237 g/m² Gildan

BLACK	CHARCOAL (SOLID)	SAFETY GREEN	SPORT DARK NAVY

Ungefütterte, 3-teilige Kapuze | 3“ Mittelpanel | Flachschnur mit Metall-Enden | Wärmetransfer-Label | Verstärkte Schulternaht mit Steppung | Hinteres Nackenband in Kontrastfarbe Charcoal | Kängurutasche | Verstärkte Nähte an Schultern, Armausschnitten, Hals, Bundkante und Ärmelbündchen | Seitennähte | Abgesetzte Ärmelbündchen und Bundkante



F430 |62-140-0 **Lightweight Hooded Sweat**

80% Baumwolle / 20% Polyester

S, M, L, XL, XXL

240 g/m² Fruit of the Loom

AZURE BLUE	BLACK	BOTTLE GREEN	BURGUNDY
DEEP NAVY	FUCHSIA	HEATHER GREY	KELLY GREEN
LIGHT GRAPHITE (SOLID)	ORANGE	PURPLE	RED
ROYAL BLUE	WHITE		

Lightweight Sweat-Material, unbrushed | Raglan-Ärmel | Kapuze mit gleichfarbiger, flacher Kordel | Kängurutasche vorne | Bündchen aus Baumwolle/Lycra® Ripp



F435 |62-148-0 **Ladies Lightweight Hooded Sweat**

80% Baumwolle / 20% Polyester

XS, S, M, L, XL, XXL

240 g/m² Fruit of the Loom

AZURE BLUE	BLACK	BOTTLE GREEN	BURGUNDY
DEEP NAVY	FUCHSIA	HEATHER GREY	KELLY GREEN
LIGHT GRAPHITE (SOLID)	ORANGE	PURPLE	RED
ROYAL BLUE	WHITE		

Lightweight Sweat-Material, unbrushed | Raglan-Ärmel | Kapuze mit gleichfarbiger, flacher Kordel | Femininer Schnitt durch taillierte Seitennähte | Kängurutasche vorne | Bündchen aus Baumwolle/Lycra® Ripp



BY093 |BY093 **Raglan Sweat Hoody**

65% Baumwolle / 35% Polyester

S, M, L, XL, XXL, 3XL, 4XL, 5XL

250 g/m² Build Your Brand

BLACK | HEATHER GREY | WHITE

Gebürstete Baumwolle | Verkürzter Schnitt | Raglan-Ärmel | Breite Ripp-Bündchen | Kapuze mit tonalen Strings | Kängurutasche



BY074 |BY074 **Oversize Hoody**

65% Baumwolle / 35% Polyester

S, M, L, XL, XXL

250 g/m² Build Your Brand

BLACK | CHARCOAL (HEATHER) | HEATHER GREY

Neutrales Größenlabel ohne Branding | Für Nackendruck geeignet | Überschnittene Schultern | Nackenband | Ripp-Bündchen an den Ärmeln und am Saum | Kapuze mit Kordel und Metall-Ösen | Kordel mit Metall-Enden | Offene Kanten am Saum und Ärmelnähten | Halbmond im Nacken | Oversized geschnitten



BY077 |BY077 **Raglan Hoody**

65% Baumwolle / 35% Polyester

S, M, L, XL, XXL

250 g/m² Build Your Brand

BLACK/CHARCOAL (HEATHER) | CHARCOAL (HEATHER)/BLACK | HEATHER GREY/BLACK

Neutrales Größenlabel ohne Branding | Für Nackendruck geeignet | Raglan-Ärmel | Nackenband | Ripp-Bündchen an den Ärmeln, am Saum und den Öffnungen der Kängurutasche | Kapuze mit Kordel und Metall-Ösen | Halbmond im Nacken | Normal geschnitten



BY084 |BY084 **Merch Hoody**

65% Baumwolle / 35% Polyester

XS, S, M, L, XL, XXL, 3XL, 4XL, 5XL

250 g/m² Build Your Brand

BLACK | WHITE

Entspannter Schnitt | Kängurutasche | Kapuze mit tonalen Strings | Weicher Baumwoll-Mix

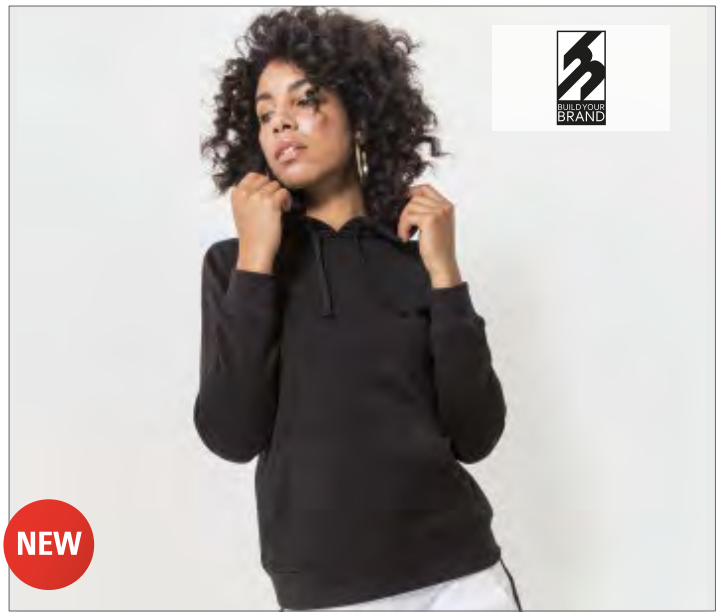

BY087 |BY087 **Ladies Merch Hoody**

65% Baumwolle / 35% Polyester

XS, S, M, L, XL, XXL, 3XL, 4XL, 5XL

250 g/m² Build Your Brand

BLACK

Kängurutasche | Breite Ripp-Bündchen | Kapuze mit tonalen Strings | Schlichtes Design | Weicher Baumwoll-Mix

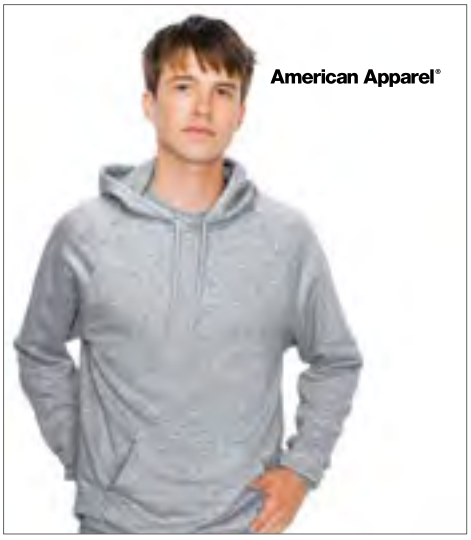

AM5495 |5495W **Unisex California Fleece Pullover Hooded Sweatshirt**

100% Baumwolle (Heather Grey: 90% Baumwolle / 10% Polyester)

XS, S, M, L, XL

244 g/m² American Apparel

ASPHALT | BLACK | BROWN
HEATHER GREY | KELLY GREEN | NAVY
TRUFFLE | WHITE

Gekämmte Baumwolle | Nicht veredelte Artikel von American Apparel sind nicht für den Weiterverkauf bestimmt

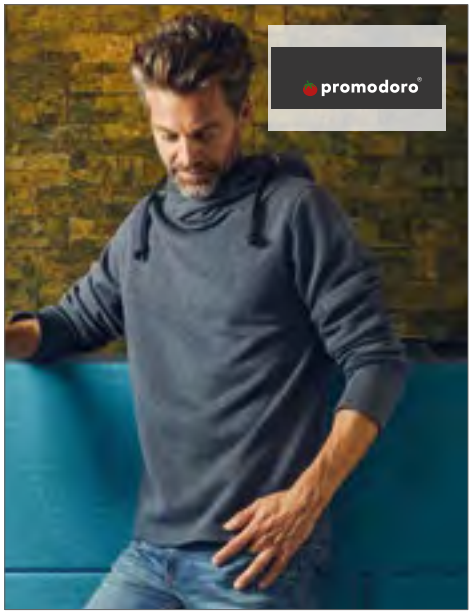

E2111 |2111F **Men`s Heather Hoody 60/40**

60% Baumwolle / 40% Polyester

S, M, L, XL, XXL

250 g/m² Promodoro

HEATHER BLACK | HEATHER BLUE | SPORTS GREY (HEATHER)

Kasak-Sweatshirt mit einem hohen, überkreuzten Kragen und Doppel-Kapuze | Figurbetont | Molton brushed | Neutrales Größenetikett im Nacken | 60% gekämmte Baumwolle / 40% Polyester

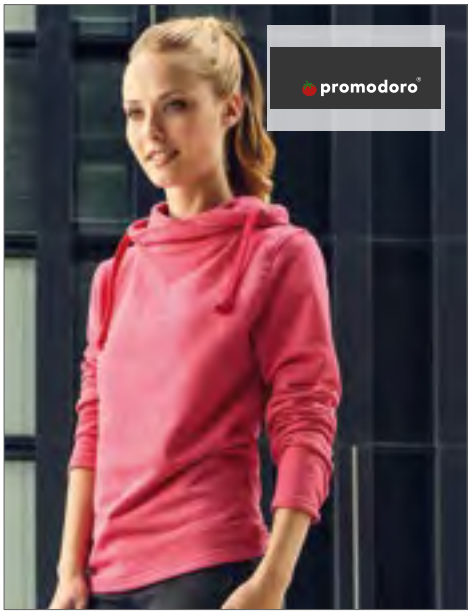

E2112 |2112F **Women`s Heather Hoody 60/40**

60% Baumwolle / 40% Polyester

XS, S, M, L, XL

250 g/m² Promodoro

HEATHER BLACK | HEATHER BLUE | HEATHER ROSE

Kasak-Sweatshirt mit einem hohen, überkreuzten Kragen und Doppel-Kapuze | Figurbetont | Molton brushed | Neutrales Größenetikett im Nacken | 60% gekämmte Baumwolle / 40% Polyester



NP304 |PRM90HT **Unisex Midweight French Terry Hooded Pullover**

70% Baumwolle / 30% Polyester (Charcoal Heather & Black : 55% Baumwolle / 45% Polyester)

XS, S, M, L, XL, XXL

250 g/m² Independent

BLACK | BURNT ORANGE HEATHER | CHARCOAL HEATHER | GOLDEN WHEAT HEATHER | NAVY HEATHER
OATMEAL HEATHER | OATMEAL HEATHER/SALT-N-PEPPER | SALT-N-PEPPER | SKY HEATHER

Vorgewaschenes Baumwoll-Polyester-Gemisch French Terry | Oberfaden mit 32 Einzelfäden für gute Bedruckbarkeit und Weichheit | Ungefütterte Kapuze | Daumenlöcher an den Ärmelabschlüssen | Schmale Unisex-Passform | Amerikanische Größen, Artikel fällt sehr groß aus



EA040 |EA040 **Lusaka Regen Hoody**

70% Baumwolle / 30% Polyester

XS, S, M, L, XL, XXL

260 g/m² Ecologie

BLACK | CHARCOAL | HEATHER GREY
INK BLUE | NAVY

70% Regenerierte Baumwolle / 30% Polyester | French Terry | angesetzte Ärmel | abgeschrägter Bund | Kängurutasche vorne | Kapuze ohne Kordelzug | Fashion Fit | Ripp-Ausschnitt, -Saum und -Bündchen | Neutrales Größenlabel zum einfachen Umlabeln



Z281F |R-281F-0 **Ladies` HD Hooded Sweat**

65% Polyester / 35% Baumwolle

XS, S, M, L, XL, XXL

250 g/m² Russell

BLACK	BLUE MARL	BRIGHT NAVY MARL	GREEN MARL
GREY MARL	MAROON MARL	PINK MARL	RED MARL
SILVER MARL	WHITE		

Gekämmte, ringgesponnene Baumwolle | Zeitgemäße, schmale Passform | Kontrast-Nackenband mit Ziernaht | Bund und Ärmel mit Überdecknaht | Entfernbares Haftetikett im Nackenbereich | Kapuze mit Jersey-Futter und Zugband-Führung | Farblich passendes Zugband mit Metall-Enden | French Terry-Ware (kein Fusseln, da nicht angeraut)



Z281M |R-281M-0 **Men`s HD Hooded Sweat**

65% Polyester / 35% Baumwolle

XS, S, M, L, XL, XXL, 3XL

250 g/m² Russell

BLACK	BLUE MARL	BRIGHT NAVY MARL	GREEN MARL
GREY MARL	MAROON MARL	PINK MARL	RED MARL
SILVER MARL	WHITE		

Gekämmte, ringgesponnene Baumwolle | Zeitgemäße, schmale Passform | Kontrast-Nackenband mit Ziernaht | Bund und Ärmel mit Überdecknaht | Entfernbares Haftetikett im Nackenbereich | Kapuze mit Jersey-Futter und Zugband-Führung | Farblich passendes Zugband mit Metall-Enden | French Terry-Ware (kein Fusseln, da nicht angeraut)



JHK420 |SWOCEKNG **Ocean Kangaroo Hooded Sweat**

65% Polyester / 35% Baumwolle

XS, S, M, L, XL, XXL, 3XL

260 - 265 g/m² JHK

ASH MELANGE | BLACK | NAVY | RED | ROYAL BLUE | WHITE

Kapuzen-Sweatshirt mit Kängurutasche | Passende Kordelfarbe | 1x1 Lycra Ripp-Strick an Ärmelbündchen und Bund unten



JHK423 |SWKNGPEACH **Peach Kangaroo**

60% Baumwolle / 40% Polyester

S, M, L, XL, XXL

260 g/m² JHK

BURGUNDY | CHARCOAL | DENIM | MUSTARD

Farblich abgestimmte Zugkordel | Kängurutasche | 1x1 Ripp mit Lycra an Ärmelabschlüssen und Bund | Samtige Haptik



NP303 |PRM22BP **Men`s Midweight Baja Stripe French Terry Hooded Pullover**

80% Baumwolle / 20% Polyester

XS, S, M, L, XL, XXL, 3XL

270 g/m² Independent

AZUL MARINO CLASICO | BLACK | HUMO | ROJO CARDENAL | VERDE BOSQUE

Baumwoll-Polyestergemisch French Terry | Ungefütterte Kapuze | Spaltstich-Doppelnähte | 1x1 Ripp an Ärmelabschlüssen und Bund | Genähte Ösen | Twill-Nackenband | Beuteltasche an der Vorderseite | Schmale Passform | Amerikanische Größen, Artikel fällt sehr groß aus



NP305 |PRM33SBP **Unisex Midweight Special Blend Raglan Hooded Pullover**

52% Polyester / 48% Baumwolle

XS, S, M, L, XL, XXL, 3XL

270 g/m² Independent

BLACK | CARBON | CLASSIC NAVY | CRIMSON | MAROON | MIDNIGHT | MOSS | NICKEL | PACIFIC | POMEGRANATE | SEA GREEN

Polyester-Baumwoll-Gemisch | Oberfaden aus Polyester-Baumwoll-Gemisch mit 30 Einzelfäden | Rückwärts-Überdeckstich-Nähte | Twill-Nackenband | 1x1 Ripp an Hals, Ärmelabschlüssen und Bund | Genähte Ösen | Abgesetzte seitliche Einsätze | Schmale Unisex-Passform | Amerikanische Größen, Artikel fällt sehr groß aus



EA041 |EA041 **Corcovado Organic Hoody**

100% Baumwolle

XS, S, M, L, XL, XXL

270 g/m²

Ecologie

HEATHER GREY | JET BLACK | NAVY

100 % Bio-Baumwolle | Fleeceinnenseite | Angeraute Oberfläche | Eingesetzte Ärmel | Abgeschrägte Manschette | Kragen, Ärmelbündchen und Saum gerippt | Band am rückwärtigen Halsausschnitt | Känguruvordertasche | Kapuze ohne Kordelzug | Leicht tailliert | Neutrales Größenlabel zum einfachen Umlabeln



G18500 |18500 **Heavy Blend™ Hooded Sweatshirt**

50% Baumwolle / 50% Polyester

S, M, L, XL, XXL, 3XL, 4XL, 5XL

White 265 g/m², Coloured 279 g/m²

Gildan

S, M, L, XL, XXL, 3XL, 4XL, 5XL

BLACK | NAVY | RED | ROYAL | SPORT GREY (HEATHER) | WHITE

S, M, L, XL, XXL

ANTIQUE CHERRY RED (HEATHER) | ANTIQUE SAPPHIRE (HEATHER) | ASH (HEATHER) | AZALEA | CAROLINA BLUE | CHARCOAL (SOLID) | CHERRY RED | DARK CHOCOLATE | DARK HEATHER
FOREST GREEN | GARNET | GOLD | GRAPHITE HEATHER | HEATHER SPORT DARK GREEN | HEATHER SPORT DARK MAROON | HEATHER SPORT DARK NAVY | HEATHER SPORT ROYAL | HEATHER SPORT SCARLET RED
HELICONIA | INDIGO BLUE | IRISH GREEN | LEGION BLUE | LIGHT BLUE | LIGHT PINK | MAROON | MILITARY GREEN | MINT GREEN
OLD GOLD | ORANGE | ORCHID | PAPRIKA

Weiches Griffgefühl | Zugband in Kapuze | Doppellagige Kapuze | Strick-Bündchen | Einlaufvorbehandelt | Durch eine Vierteldrehung des Schlauchs bei der Verarbeitung wird eine Mittelfalte im Shirt vermieden



F421 |62-208-0 **Classic Hooded Sweat**

80% Baumwolle / 20% Polyester (Dark Heather Grey, Heather Green, Heather Navy, Heather Red, Heather Royal: 60% Baumwolle / 40% Polyester)

S, M, L, XL, XXL

White 260 g/m², Coloured 280 g/m² Fruit of the Loom

AZURE BLUE	BLACK	BOTTLE GREEN	BURGUNDY
CHOCOLATE	CLASSIC OLIVE	DARK HEATHER GREY	DEEP NAVY
FUCHSIA	HEATHER GREEN	HEATHER GREY	HEATHER NAVY
HEATHER RED	HEATHER ROYAL	KELLY GREEN	LIGHT GRAPHITE (SOLID)
LIGHT PINK	NAVY	ORANGE	PURPLE
RED	ROYAL BLUE	SKY BLUE	SUNFLOWER
WHITE			

Doppellagige Kapuze mit gleichfarbiger Kordel | Kängurutasche vorne | Bündchen aus Baumwolle/Lycra® Ripp



F421N |62-152-0 **Premium Hooded Sweat**

70% Baumwolle / 30% Polyester

S, M, L, XL, XXL

280 g/m² (Heather Grey: 260 g/m²) Fruit of the Loom

BLACK	BURGUNDY	CHARCOAL (SOLID)	CHOCOLATE
CLASSIC OLIVE	DEEP NAVY	HEATHER GREY	RED
ROYAL BLUE			

Doppelte Kapuze | Gleichfarbige, flache Kordel | Single-Jersey Nackenband | Kängurutasche vorne | Bündchen aus Baumwolle/Elasthan Ripp



F409 |62-038-0 **Ladies Classic Hooded Sweat**

80% Baumwolle / 20% Polyester

XS, S, M, L, XL, XXL

280 g/m² (White, Heather Grey: 260 g/m²) Fruit of the Loom

AZURE BLUE	BLACK	BOTTLE GREEN	BURGUNDY
DEEP NAVY	FUCHSIA	HEATHER GREY	KELLY GREEN
LIGHT PINK	NAVY	PURPLE	RED
ROYAL BLUE	SKY BLUE	SUNFLOWER	WHITE

Doppelte Kapuze mit gleichfarbiger, flacher Kordel | Feminine Passform mit Seitennähten | Kängurutasche vorne | Bündchen aus Baumwolle/Lycra® Ripp



TJ5502 |5502 **Lightweight Hooded Vintage Sweatshirt**

60% Baumwolle / 40% Polyester

XS, S, M, L, XL, XXL, 3XL

260 g/m² Tee Jays

BLACK MELANGE | DENIM MELANGE

Shaped fit | Raglan-Ärmel | Ärmel- und Taillenband mit Lycra | Innen aufgeraut | Große Fronttasche



BCWUI24 |WUI24 **ID.203 50/50 Hooded Sweatshirt**

50% Baumwolle / 50% Polyester

XS, S, M, L, XL, XXL, 3XL, 4XL

270 g/m² B&C

ANTHRACITE	BLACK	BOTTLE GREEN	BROWN
BURGUNDY	GOLD	HEATHER GREY	NAVY
PUMPKIN ORANGE	RED	ROYAL BLUE	WHITE

Kapuzen-Sweatshirt | Unisex-Style | Voluminöser Griff | Flauschiges Innenfutter | Neutrales Größenlabel ohne Branding | Saum und Ärmelbündchen aus 1x1-Elasthan-Ripp-Strick | Versetzte Doppelnähte am Armeinlass | Kängurutasche | 2-teilige Kapuze mit gleichfarbigem, runden Kordelzug | Normale Passform | Eingesetzte Ärmel | Seitennähte | Angeraute Fleece-Innenseite | B&C Collection ist Mitglied der Fair Wear Foundation



BCWUI21 |WUI21 **Sweat ID.003**

80% Baumwolle / 20% Polyester

XS, S, M, L, XL, XXL, 3XL, 4XL, 5XL

280 g/m² B&C

XS, S, M, L, XL, XXL, 3XL, 4XL, 5XL

BLACK	HEATHER GREY	NAVY

XS, S, M, L, XL, XXL, 3XL, 4XL

ANTHRACITE	ATOLL	CHILI GOLD	FIRE RED
FOREST GREEN	KELLY GREEN	MILLENNIAL LILAC	ORANGE
RADIANT PURPLE	RED	ROYAL BLUE	SOLAR YELLOW
URBAN KHAKI	WHITE	WINE	

Ärmelbund und Bund unten in 1x1 Ripp-Strick mit Elasthan | Kängurutasche vorne mit verstärkten Nähten | Schulternaht und Armausschnitt mit Flatlock-Steppnaht | Moderner Schnitt | Rundstrickware | Angeraute Fleece-Innenseite | B&C Collection ist Mitglied der Fair Wear Foundation



BCWU620 |WU620 **Hooded Sweat**

80% Baumwolle / 20% Polyester

XXS, XS, S, M, L, XL, XXL, 3XL

280 g/m²

B&C

XXS, XS, S, M, L, XL, XXL, 3XL

BLACK | NAVY | RED | WHITE

XXS, XS, S, M, L, XL, XXL

BROWN | BURGUNDY | DIVA BLUE | ELECTRIC BLUE | HEATHER GREY | KHAKI | MILLENNIAL KHAKI | MILLENNIAL PINK | REAL GREEN

ROYAL BLUE | SORBET | STEEL GREY (SOLID) | URBAN ORANGE | URBAN PURPLE | VERY TURQUOISE

80% gekämmte Ringspun-Baumwolle / 20% Polyester | Perfect Sweat Technology: Qualitätsgewebe für gute Bedruckbarkeit, Tragekomfort und Strapazierfähigkeit | Gefütterte Kapuze mit Kordelzug und Metall-Ösen | Ärmelbund und Bund unten in 1x1 Ripp-Strick mit Elasthan | Kängurutasche vorne mit verstärkten Nähten | Schultern und Armausschnitte mit Flatlock-Steppnähten | Moderner Schnitt | Seitennähte | B&C Collection ist Mitglied der Fair Wear Foundation



JH001 |JH001 **College Hoodie**

80% Baumwolle / 20% Polyester (Smoke Colours: 70% Baumwolle / 30% Polyester)

XS, S, M, L, XL, XXL, 3XL, 4XL, 5XL

280 g/m²

Just Hoods

XS, S, M, L, XL, XXL, 3XL, 4XL, 5XL

HEATHER GREY	JET BLACK	NEW FRENCH NAVY	OXFORD NAVY

XS, S, M, L, XL, XXL, 3XL

AIRFORCE BLUE	ALIEN GREEN	APPLE GREEN	ARCTIC WHITE	ASH (HEATHER)	BABY PINK	BLACK SMOKE	BOTTLE GREEN	BRICK RED
BURGUNDY	BURGUNDY SMOKE	BURNT ORANGE	CANDYFLOSS PINK	CHARCOAL (HEATHER)	CORNFLOWER BLUE	CRANBERRY	DEEP SEA BLUE	DENIM BLUE
DESERT SAND	DUSTY PINK	FIRE RED	FOREST GREEN	GOLD	HAWAIIAN BLUE	HOT CHOCOLATE	HOT PINK	JADE
KELLY GREEN	LAVENDER	LIME GREEN	LIPSTICK PINK					

Doppelnahtverarbeitung | Innen angeraut | Kapuzenkordel in identischer Farbe | Doppellagige Kapuze | Strick-Bündchen an Ärmeln und Saum | FarbParty | Heraustrennbares Etikett ermöglicht einfaches Umlabeln

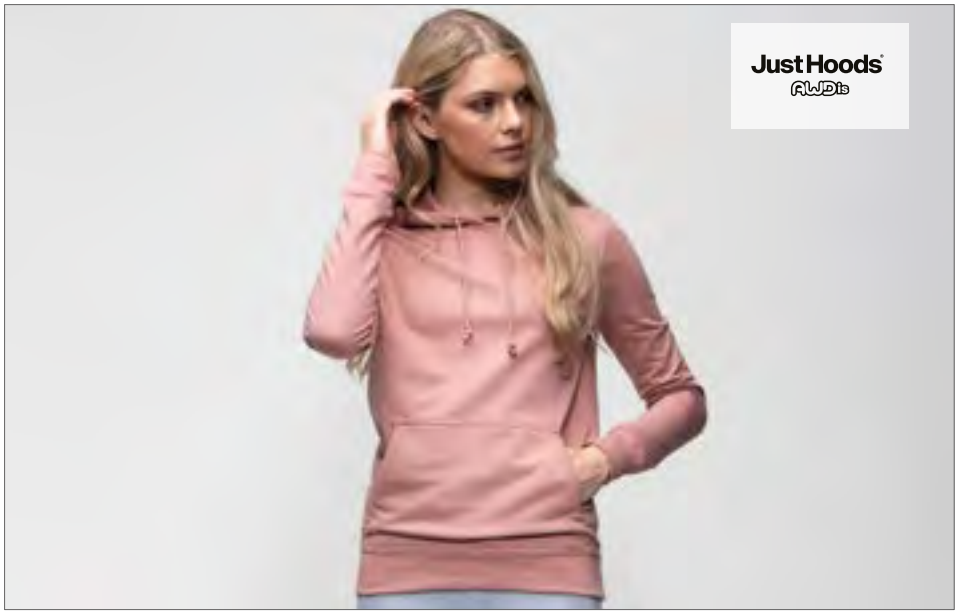

JH001F |JH001F **Girlie College Hoodie**

80% Baumwolle / 20% Polyester

XS, S, M, L, XL, XXL

280 g/m² Just Hoods

AIRFORCE BLUE	ARCTIC WHITE	ASH (HEATHER)	BABY PINK	BOTTLE GREEN	BURGUNDY
CANDYFLOSS PINK	CHARCOAL (HEATHER)	DUSTY PINK	FIRE RED	HAWAIIAN BLUE	HEATHER GREY
HOT PINK	JADE	JET BLACK	KELLY GREEN	LIME GREEN	NEW FRENCH NAVY
NUDE	ORANGE CRUSH	OXFORD NAVY	PLUM	PURPLE	RED HOT CHILLI
ROYAL BLUE	SAPPHIRE BLUE	SKY BLUE	STORM GREY (SOLID)	SUN YELLOW	TURQUOISE SURF

Weibliche Passform | Details mit Doppelnähten | Kapuze aus Doppelgewebe | Kordeln in gleicher Farbe | Ripp-Bündchen und-Saum | Weiches Gewebe mit Baumwolle schafft eine ideale Oberfläche zum Bedrucken | Gemäß Worldwide Responsible Accredited Production (WRAP) zertifizierte Herstellung | Heraustrennbares Etikett ermöglicht einfaches Umlabeln



JH200 |JH200 **Drawcords in a Tube**

100% Baumwolle (Electric Farben: 100% Polyester)

One Size

Just Hoods

ELECTRIC PACK	INDEPENDENCE PACK	MONOCHROME PACK
PINK PACK		

Runde Zugkordeln mit Kunststoffenden | Jede Kordel ist 119 cm lang | Jeder Tunnelzug enthält zwei Kordeln in unterschiedlichen Farben | Kordeln lassen sich ideal austauschen bzw. ersetzen | Kordeln werden in einzelhandelsfertiger Verpackung geliefert | Nicht als Schnürsenkel geeignet



JH002 |JH002 **SupaSoft Hoodie**

80% Baumwolle / 20% Polyester

XS, S, M, L, XL, XXL

280 g/m² Just Hoods

SUPA BLACK	SUPA BURGUNDY	SUPA CHARCOAL	SUPA GREY
SUPA HOT PINK	SUPA NAVY	SUPA PURPLE	SUPA RED
SUPA ROYAL			

Weicher Kapuzenpullover aus gepeachtem SupaSoft-Material | Details mit Zwillingsnadelstich | Kapuze aus doppeltem Material mit drei Panelen | Gleichfarbige, flache Zugbänder | Bündchen und Saum gerippt | Heraustrennbares Etikett ermöglicht einfaches Umlabeln | Weiches, gepeachtes Material mit Baumwolloberfläche ideal zum Bedrucken | Worldwide Responsible Accredited Production (WRAP)-zertifizierte Produktion



JH004 |JH004 **Electric Hoodie**

80% Polyester / 20% Baumwolle

S, M, L, XL, XXL

280 g/m² Just Hoods

ELECTRIC GREEN	ELECTRIC ORANGE	ELECTRIC PINK	ELECTRIC YELLOW

Doppellagige Kapuze | Doppelnahtverarbeitung | Kängurutasche an Vorderseite | Leuchtende, auffällige Farben | Strick-Bündchen an Ärmeln und Saum | Ton-in-Ton Kordelzug | Heraustrennbares Etikett ermöglicht einfaches Umlabeln

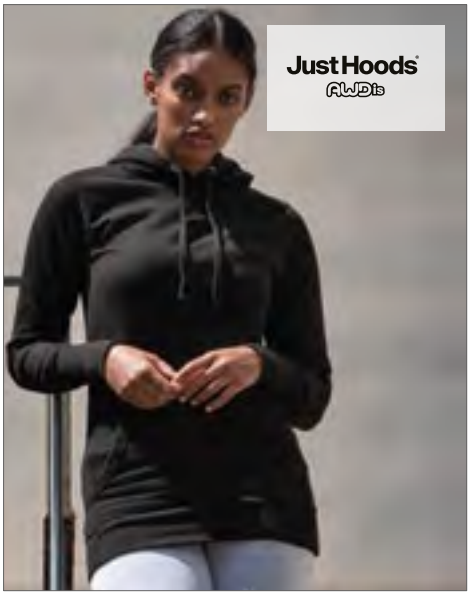

JH005 |JH005 **Girlie Longline Hoodie**

80% Baumwolle / 20% Polyester

XS, S, M, L, XL

280 g/m² Just Hoods

HEATHER GREY | HOT PINK | JET BLACK
NEW FRENCH NAVY | PURPLE | SAPPHIRE BLUE

Extralang geschnitten, Girlie Fit | Doppellagige Kapuze | Breite Strick-Bündchen an Ärmeln und Saum | Kängurutasche an Vorderseite | Ton-in-Ton Kordelzug | Heraustrennbares Etikett ermöglicht einfaches Umlabeln



JH011 |JH011 **Epic Print Hoodie**

80% Baumwolle / 20% Polyester

XS, S, M, L, XL, XXL, 3XL

280 g/m² Just Hoods

ARCTIC WHITE | BURGUNDY | CHARCOAL (HEATHER)
HEATHER GREY | JET BLACK | NEW FRENCH NAVY

Zweibahnige, zweilagige Kapuze | Kordelzüge mit flachen Bändern | Ohne Tasche, um eine maximale Druckoberfläche zu schaffen | Gerippte Ärmelbündchen und Saum | Material mit weicher Baumwolloberseite bietet die ideale Druckoberfläche | Heraustrennbares Etikett ermöglicht einfaches Umlabeln | Produktion mit Worldwide Responsible Accredited Production (WRAP)-Zertifizierung



JH012 |JH012 **Cosmic Blend Hoodie**

70% Baumwolle / 30% Polyester

XS, S, M, L, XL, XXL

280 g/m² Just Hoods

COSMIC BLACK/WHITE | COSMIC BLUE/BLACK
COSMIC GREY/BLACK | COSMIC NAVY/WHITE
COSMIC RED/BLACK

Doppelnaht-Detail | 2-lagige Kapuze | Durchgehend meliertes Material | Kordelzüge mit flachen Bändern | Gerippte Ärmelbündchen und Saum | Material mit weicher Baumwolloberseite bietet eine geeignete Druckoberfläche | Heraustrennbares Etikett ermöglicht einfaches Umlabeln | Produktion mit Worldwide Responsible Accredited Production (WRAP)-Zertifizierung



JH017 |JH017 **Surf Hoodie**

80% Baumwolle / 20% Polyester

XS, S, M, L, XL, XXL, 3XL

280 g/m² Just Hoods

SURF BLUE | SURF OCEAN | SURF PINK | SURF PURPLE
SURF YELLOW

Doppelnaht-Detail | Melierter Stoff | Legere Passform | 2-lagige Kapuze | Kängurutasche | Kordelzüge mit flacher Schnur | Bündchen und Saum gerippt | Heraustrennbares Etikett



JH090 |JH090 **Washed Hoodie**

55% Baumwolle / 45% Polyester

XS, S, M, L, XL, XXL, 3XL

280 g/m² Just Hoods

WASHED ARCTIC WHITE | WASHED BOTTLE GREEN | WASHED BURGUNDY | WASHED CHARCOAL
WASHED FIRE RED | WASHED JET BLACK | WASHED NEW FRENCH NAVY | WASHED PURPLE
WASHED ROYAL BLUE | WASHED SAPPHIRE BLUE

Washed-out-Optik | Weiche Haptik | Runde Garmentwash-Zugkordeln | Doppelnaht-Details | Doppellagige Kapuze | Ärmelabschlüsse und Saum in Ripp-Optik | Seitentaschen Heraustrennbares Etikett ermöglicht einfaches Umlabeln



JN960 |JN 960 **Ladies` Lifestyle Hoody**

80% Baumwolle / 20% Polyester

S, M, L, XL, XXL

280 g/m² James+Nicholson

BLACK/GREY HEATHER | COBALT/GREY HEATHER | DARK ORANGE/NAVY
GREEN/NAVY | GREY MELANGE/NAVY | NAVY/COBALT
OFF-WHITE/GREY HEATHER | RED/GREY HEATHER

Kapuzen-Sweatshirt mit modischen Kontrastnähten | Hochwertige, weiche Sweat-Qualität, innen angeraut | Bündchen mit Elasthan | Flatlocknähte in Kontrastfarbe | Doppellagige Kapuze innen und Kordel in Kontrastfarbe | Kängurutasche | Leicht tailliert, lässiger Schnitt



JN961 |JN 961 **Men`s Lifestyle Hoody**

80% Baumwolle / 20% Polyester

S, M, L, XL, XXL, 3XL

280 g/m² James+Nicholson

BLACK/GREY HEATHER | COBALT/GREY HEATHER | DARK ORANGE/NAVY
GREEN/NAVY | GREY MELANGE/NAVY | NAVY/COBALT
OFF-WHITE/GREY HEATHER | RED/GREY HEATHER

Kapuzen-Sweatshirt mit modischen Kontrastnähten | Hochwertige, weiche Sweat-Qualität, innen angeraut | Bündchen mit Elasthan | Flatlocknähte in Kontrastfarbe | Doppellagige Kapuze innen und Kordel in Kontrastfarbe | Kängurutasche



E2180 |2180 **Men`s Hoody 80/20**

80% Baumwolle / 20% Polyester (Sports Grey: 75% Baumwolle / 17% Polyester / 8% Viskose)

S, M, L, XL, XXL, 3XL, 4XL, 5XL

280 g/m² Promodoro

BLACK | FIRE RED | NAVY | SPORTS GREY (HEATHER)
TURQUOISE | WHITE

Kängurutasche | Doppellagige Kapuze mit Kordel | Elasthan-Bündchen an Ärmeln und Saum | Molton brushed | 80% gekämmte Baumwolle / 20% Polyester (Sports Grey: 85% gekämmte Baumwolle / 15% Viskose)



E2181 |2181 **Women`s Hoody 80/20**

80% Baumwolle / 20% Polyester

XS, S, M, L, XL, XXL, 3XL

280 g/m² Promodoro

XS, S, M, L, XL, XXL, 3XL

BLACK | LIGHT GREY (SOLID) | PANSY | TURQUOISE

XS, S, M, L, XL

OFF WHITE

Kängurutasche | Doppelkapuze mit Kordel | Elasthan-Bündchen an Ärmeln und Saum | Figurbetont | Molton brushed | 80% gekämmte Baumwolle / 20% Polyester



L02991 |02991 **Unisex Spencer Sweat**

Außen: 100% Baumwolle; Innen: 80% Baumwolle / 20% Polyester

XS, S, M, L, XL, XXL, 3XL

280 g/m²

SOL´S

BLACK | CREAMY BLUE | CREAMY PINK | FRENCH NAVY | GREY MELANGE | HEATHER DENIM | HEATHER OXBLOOD | RED | ROYAL BLUE | WHITE

Molton 280 Low Shrinkage Fabric; 80% Baumwolle Ringspun / 20% Polyester; Molton innen angeraut; Außenmaterial: 100% Baumwolle | Kängurutasche | Seitennähte | Gefütterte Kapuze mit farblich angepasster Kordel | Feinrippeinfassung an Ärmelbündchen und Saum 2x2 | Halbmondpasse der Krageninnenseite | Nackenband auf der Krageninnenseite



L330 |47101 **Unisex Hooded Sweat-Shirt Snake**

50% Baumwolle / 50% Polyester

XS, S, M, L, XL, XXL, 3XL, 4XL

280 g/m²

SOL´S

XS, S, M, L, XL, XXL, 3XL, 4XL

BLACK | DARK GREY (SOLID) | FRENCH NAVY | GREY MELANGE | RED | ROYAL BLUE

XS, S, M, L, XL, XXL, 3XL

AQUA | ASH (HEATHER) | BURGUNDY | CHARCOAL MELANGE | DARK PURPLE | FUCHSIA | KELLY GREEN | LIME | ORANGE | SKY BLUE | WHITE

Angesetzte Ärmel | Kängurutasche | Ungefütterte Kapuze mit gleichfarbigem Zugband | Elasthan Ripp an Ärmeln und Saum | Innen angeraut | Fitted cut | Ringgesponnene Baumwolle



S420 |ST4100 **Hooded Sweatshirt**

80% Baumwolle / 20% Polyester (Grey Heather: 70% Baumwolle / 20% Polyester / 10% Viskose)

S, M, L, XL, XXL, 3XL

280 g/m² Stedman®

BLACK OPAL | BRIGHT ROYAL | GREY HEATHER | NAVY BLUE
SCARLET RED | WHITE

80% Ringspinn-Baumwolle / 20% Polyester | Angeraute Innenseite | Fischgrät-Nackenband | Kängurutasche | Ton-in-Ton-Kordel | Elastische Bündchen an den Ärmeln und am Saum | Seitennähte | Casual Fit | Waschbar bis 40 °C | Ethisch verantwortungsvoll produziert gemäß BSCI-Richtlinien



S421 |ST4110 **Hooded Sweatshirt for women**

80% Baumwolle / 20% Polyester (Grey Heather: 70% Baumwolle / 20% Polyester / 10% Viskose)

S, M, L, XL

280 g/m² Stedman®

BLACK OPAL | BRIGHT ROYAL | GREY HEATHER | NAVY BLUE
SCARLET RED | WHITE

80% Ringspinn-Baumwolle / 20% Polyester | Angeraute Innenseite | Fischgrät-Nackenband | Kängurutasche | Ton-in-Ton-Kordel | Elastische Bündchen an den Ärmeln und am Saum | Seitennähte | Casual Fit | Waschbar bis 40 °C | Ethisch verantwortungsvoll produziert gemäß BSCI-Richtlinien



S5600 |ST5600 **Active Sweat Hoody**

80% Baumwolle / 20% Polyester (Grey Heather: 70% Baumwolle / 30% Polyester)

S, M, L, XL, XXL

280 g/m² Stedman®

BLACK OPAL | BLUE MIDNIGHT | CRIMSON RED | GREY HEATHER
HAWAII BLUE | KIWI GREEN | SLATE GREY (SOLID)

Kängurutasche | Dekorative Flatlock-Nähte | Metall-Ösen für Kordelzug (nickelfrei) | Doppelt gelegte Kapuze | Nackenband | Breites, modernes Ripp-Bündchen mit Elasthan an Ärmel und Saum | Breiter Kordelzug mit Metall-Enden (nickelfrei) | Angeraute Innenseite | Pflegeetikett in der Seitennaht | Kleines Größenetikett im Nacken | Seitennähte | Regular Fit | Waschbar bis 40 °C | Ethisch verantwortungsvoll produziert gemäß BSCI-Richtlinien



S5700 |ST5700 **Active Sweat Hoody for women**

80% Baumwolle / 20% Polyester

S, M, L, XL

280 g/m² Stedman®

BLACK OPAL | CRIMSON RED | DEEP BERRY

Kängurutasche | Dekorative Flatlock-Nähte | Metall-Ösen für Kordelzug (nickelfrei) | Doppelt gelegte Kapuze | Nackenband | Breites, modernes Ripp-Bündchen mit Elasthan an Ärmel und Saum | Breiter Kordelzug mit Metall-Enden (nickelfrei) | Angeraute Innenseite | Pflegeetikett in der Seitennaht | Kleines Größenetikett im Nacken | Seitennähte | Regular Fit | Waschbar bis 40 °C | Ethisch verantwortungsvoll produziert gemäß BSCI-Richtlinien



SW271 |SW271 **Best Value Hood**

80% Baumwolle / 20% Polyester (Sports Grey: 70% Baumwolle / 30% Polyester, Heather Colours: 50% Baumwolle / 50% Polyester)

XS, S, M, L, XL, XXL

280 g/m²

Starworld

ATOLL	BLACK	BLUE HEATHER	BOTTLE GREEN	BURGUNDY	BURGUNDY HEATHER	CARDINAL RED	CHARCOAL	DARK HEATHER
DEEP NAVY	INDIGO HEATHER	NAVY HEATHER	ORANGE	SPORTS GREY (MELANGE)	WHITE			

Gekämmte Baumwolle | Innen angeraut | Doppelnähte | Kängurutasche | Schwere Ripp-Bündchen an Ärmeln und Saum | Vorgeschrumpft mit Antipilling-Ausstattung | Waschbar bis 40 °C | SEDEX geprüft



XO1680 |1680 **X.O Hoody Sweater Men**

70% Baumwolle / 30% Polyester (Heather Navy: 52% Baumwolle / 48% Polyester; Heather Grey: 62% Baumwolle / 33% Polyester / 5% Viskose)

XS, S, M, L, XL, XXL, 3XL

280 g/m² X.O by Promodoro

BERRY | BLACK | HEATHER GREY | HEATHER NAVY | OLIVE

Doppelkapuze | Kängurutaschen | Breite Elasthan-Bündchen an Ärmeln und Saum | Flatlock-Nähte | Neutrales Größenetikett | Molton-Brushed



XO1781 |1781 **X.O Hoody Sweater Women**

70% Baumwolle / 30% Polyester (Heather Navy: 52% Baumwolle / 48% Polyester; Heather Grey: 62% Baumwolle / 33% Polyester / 5% Viskose)

XS, S, M, L, XL, XXL, 3XL

280 g/m² X.O by Promodoro

BERRY | BLACK | HEATHER GREY | HEATHER NAVY | OLIVE

Doppelkapuze | Kängurutaschen | Breite Elasthan-Bündchen an Ärmeln und Saum | Flatlock-Nähte | Neutrales Größenetikett | Molton-Brushed



Z265 |R-265M-0 **Men`s Authentic Hooded Sweat**

80% Baumwolle / 20% Polyester, Oberstoff: 100% Baumwolle

XS, S, M, L, XL, XXL, 3XL

280 g/m² Russell

XS, S, M, L, XL, XXL, 3XL, 4XL

BLACK | FRENCH NAVY | LIGHT OXFORD (HEATHER)

XS, S, M, L, XL, XXL, 3XL

APPLE | BOTTLE GREEN | BRIGHT ROYAL | CLASSIC RED | CONVOY GREY (SOLID) | FUCHSIA | LIME | PURPLE | SKY | WHITE

Gekämmte, ringgesponnene Baumwolle | 3-lagiger Sweatshirt-Stoff | Zeitgemäßer Schnitt und modernes Design | Zugband-Führung in der doppellagigen Kapuze | Schlankere Schulterpartie und Ärmel, nach vorne versetzte Schulternaht | Nackenband in Fischgrätoptik | Saum und Bündchen weiter geschnitten |



Z265F |R-265F-0 **Ladies` Authentic Hooded Sweat**

80% Baumwolle / 20% Polyester, Oberstoff: 100% Baumwolle

XS, S, M, L, XL

280 g/m² Russell

APPLE | BLACK | BOTTLE GREEN | BRIGHT ROYAL | CLASSIC RED | CONVOY GREY (SOLID) | FRENCH NAVY | FUCHSIA | LIGHT OXFORD (HEATHER) | LIME | PURPLE | SKY | WHITE

Gekämmte, ringgesponnene Baumwolle | 3-lagiger Sweatshirt-Stoff | Zeitgemäße, feminine Passform | Flache, breite Zugbänder mit Knopfloch-Ösen | Doppelschichtige Kapuze mit Zugbandkanal | Schmalere Ärmel mit nach vorn versetzten Schulternähten | Decknähte an Armloch, Ärmelbund und Saum | Nackenband in Fischgrätoptik | Kopfhörer-Kabelführung | 3-lagige Konstruktion | Saum und Bündchen weiter geschnitten



Z575N |R-575M-0 **Hooded Sweatshirt**

50% Baumwolle / 50% Polyester (Light Oxford: 53% Polyester/ 47% Baumwolle)

XS, S, M, L, XL, XXL

295 g/m² Russell

APPLE	BLACK	BOTTLE GREEN	BRIGHT ROYAL
CANDY PINK	CLASSIC RED	FRENCH NAVY	FUCHSIA
LIGHT OXFORD (HEATHER)	LIME	ORANGE	PURPLE
SKY	TURQUOISE	WHITE	YELLOW

Gekämmte, ringgesponnene Baumwolle | Gerader Schnitt für ein modernes Erscheinungsbild | Modisch flaches Zugband | Zugband-Führung in der doppelschichtigen Kapuze | Nackenband in Fischgrätoptik | Kängurutasche mit Bar-Tack Riegeln



JHK421 |SWRAKNG **Kangaroo Sweatshirt**

60% Polyester / 40% Baumwolle

XS, S, M, L, XL, XXL, 3XL

290 g/m² JHK

ASH MELANGE	BLACK	BURGUNDY	DENIM
GOLD	GREY MELANGE	KELLY GREEN	NAVY
ORANGE	PURPLE	RED	ROYAL BLUE
SKY	WHITE		

Innen gebürstet | Kordeln in passender Farbe | Kängurutasche | Doppelnähte an 1x1 Ripp-Ärmelbündchen und 1x1 Ripp-Bund, alle mit Lycra verstärkt



JN047 |JN 047 **Hooded Sweat**

80% Baumwolle / 20% Polyester

S, M, L, XL, XXL

300 g/m² James+Nicholson

AUBERGINE	BLACK	BROWN	CARBON
DARK GREEN	FERN GREEN	GOLD YELLOW	GRENADINE
GREY HEATHER	LIGHT BLUE	LIME GREEN	NAVY
PACIFIC	PETROL	RED	ROYAL
SKY BLUE	SUN YELLOW	TOMATO	TURQUOISE
WHITE			

Ringgesponnene Baumwolle | Bündchen mit Elasthan | Große Kängurutasche | Hochwertige Sweat-Qualität mit angerauter Innenseite | Doppellagige Kapuze mit Kordelzug | Necktape | Klassisches Kapuzen-Sweatshirt in vielen Farben | Waschbar bis 60 °C



JN051 |JN 051 **Ladies` Hooded Sweat**

80% Baumwolle / 20% Polyester

S, M, L, XL, XXL

300 g/m² James+Nicholson

BLACK	FERN GREEN	GRENADINE	GREY HEATHER
LIME GREEN	ORANGE	PACIFIC	PINK
RED	ROYAL	SKY BLUE	SUN YELLOW
TOMATO	TURQUOISE	WHITE	

Ringgesponnene Baumwolle | Klassisches Kapuzen-Sweatshirt für Damen | Doppellagige Kapuze mit Kordelzug | Doppelnähte für eine längere Haltbarkeit | Bündchen mit Elasthan | Necktape | Kängurutasche | Innenseite angeraut | Femininer Schnitt | Waschbar bis 60 °C



NH421 |KANGOOL **Kangool Hooded Sweat**

100% Polyester

XS, S, M, L, XL, XXL

290 g/m²

Nath

APPLE GREEN FLUOR | BLACK | DARK GREY | DEEP NAVY | FUCHSIA FLUOR | GREY MELANGE | KELLY GREEN | ORANGE FLUOR | RED
ROYAL FLUOR | WHITE | YELLOW FLUOR

Doppellagige Kapuze mit gleichfarbiger Kordel und Metall-Ösen | Kängurutasche | Set-In-Ärmel | Elastische Bündchen | Polyester Cotton Touch | Medium Fit



BY011 |BY011 **Heavy Hoody**

65% Baumwolle / 35% Polyester

XS, S, M, L, XL, XXL, 3XL, 4XL, 5XL

300 g/m²

Build Your Brand

XS, S, M, L, XL, XXL, 3XL, 4XL, 5XL

BLACK | CHARCOAL (HEATHER) | HEATHER GREY | NAVY | OLIVE | SAND | WHITE

XS, S, M, L, XL, XXL

COBALTBLUE | FROZEN YELLOW | LIGHT NAVY | ULTRAVIOLETT

Innen angerauter Sweatstoff | Neutrales Größenlabel ohne Branding, für Nackendruck geeignet | Flach aufliegende Kängurutasche mit Taschenöffnungen aus Oberstoff | Set-In-Ärmel | Ripp-Bündchen an Saum und Ärmelöffnung | Halbmond im Nacken | Kapuze mit zwei Teilungsnähten | Nackenband | Gefütterte Kapuze aus Oberstoff | Lang geschnitten



BY026 |BY026 **Ladies` Heavy Hoody**

65% Baumwolle / 35% Polyester

XS, S, M, L, XL, XXL, 3XL, 4XL, 5XL

300 g/m²

Build Your Brand

BLACK | CHARCOAL (HEATHER) | HEATHER GREY | OLIVE | PINK | WHITE

Innen angerauter Sweatstoff | Neutrales Größenlabel ohne Branding, für Nackendruck geeignet | Flach aufliegende Kängurutasche mit Taschenöffnungen aus Oberstoff | Set-In-Ärmel | Ripp-Bündchen an Saum und Ärmelöffnung | Halbmond im Nacken | Gefütterte Kapuze aus Oberstoff mit zwei Teilungsnähten | Nackenband | Lang geschnitten



JN8023 |8023 **Ladies` Hoody**

85% Baumwolle / 15% Polyester

XS, S, M, L, XL, XXL, 3XL

300 g/m² James+Nicholson

ACID YELLOW	ASH (HEATHER)	BLACK	BLACK HEATHER
BURGUNDY MELANGE	CARMINE RED MELANGE	COBALT	GLACIER MELANGE
GRAPHITE (SOLID)	GREY HEATHER	INK MELANGE	LIGHT DENIM MELANGE
LIME GREEN	NAVY	OLIVE	ORANGE
PETROL MELANGE	RED	ROSE MELANGE	ROYAL HEATHER
TURQUOISE	WHITE	WINE	

Hochwertige Sweat-Qualität mit angerauter Innenseite | 85% gekämmte, ringgesponnene Bio-Baumwolle | Doppellagige Kapuze mit Kordelzug | Seitliche Teilungsnähte im Vorderteil, Kängurutasche | Bündchen mit Elasthan | Tear off!® - Label | Leicht tailliert



JN8024 |8024 **Men`s Hoody**

85% Baumwolle / 15% Polyester

S, M, L, XL, XXL, 3XL, 4XL, 5XL

300 g/m² James+Nicholson

ACID YELLOW	ASH (HEATHER)	BLACK	BLACK HEATHER
BURGUNDY MELANGE	CARMINE RED MELANGE	COBALT	GLACIER MELANGE
GRAPHITE (SOLID)	GREY HEATHER	INK MELANGE	LIGHT DENIM MELANGE
LIME GREEN	NAVY	OLIVE	ORANGE
PETROL MELANGE	RED	ROSE MELANGE	ROYAL HEATHER
TURQUOISE	WHITE	WINE	

Hochwertige Sweat-Qualität mit angerauter Innenseite | 85% gekämmte, ringgesponnene Bio-Baumwolle | Doppellagige Kapuze mit Kordelzug | Seitliche Teilungsnähte im Vorderteil, Kängurutasche | Bündchen mit Elasthan | Tear off!® - Label



JN993 |JN993 **Ladies` Hoody**

60% Baumwolle / 40% Polyester

S, M, L, XL, XXL

300 g/m² James+Nicholson

CARMINE RED MELANGE	DARK DENIM MELANGE	DUSTY GREEN MELANGE	GREY MELANGE
LIGHT DENIM MELANGE			

Sehr weiche Außenseite in Melange | Innen angeraut | Lässig komfortable Schnittform | Bündchen mit Elasthan | Doppellagige Kapuze, Kordel und Tape in Kontrastfarbe | Kängurutasche



JN994 |JN994 **Men`s Hoody**

60% Baumwolle / 40% Polyester

S, M, L, XL, XXL, 3XL

300 g/m² James+Nicholson

CARMINE RED MELANGE	DARK DENIM MELANGE	DUSTY GREEN MELANGE	GREY MELANGE
LIGHT DENIM MELANGE			

Sehr weiche Außenseite in Melange | Innen angeraut | Lässig komfortable Schnittform | Bündchen mit Elasthan | Doppellagige Kapuze, Kordel und Tape in Kontrastfarbe | Kängurutasche



NE63101 |O63101 **Men`s Hoodie**

100% Baumwolle

S, M, L, XL, XXL, 3XL, 4XL, 5XL

300 g/m² Neutral

S, M, L, XL, XXL, 3XL, 4XL, 5XL

BLACK | NAVY | SPORTS GREY

S, M, L, XL, XXL, 3XL

BORDEAUX | BOTTLE GREEN | DARK HEATHER | GREEN
MILITARY | ORANGE | PINK | RED
ROYAL | SAPPHIRE | WHITE | YELLOW

Fairtrade-zertifiziert | Gekämmte Bio-Baumwolle | Innen angeraut | Doppelt gefütterte Kapuze | Kängurutasche | Elasthan Ripp an Ärmeln und Saum | Flache Kordel



NE83101 |O83101 **Ladies` Hoodie**

100% Baumwolle

XS, S, M, L, XL, XXL

300 g/m² Neutral

BLACK | BORDEAUX | BOTTLE GREEN | DARK HEATHER
GREEN | MILITARY | NAVY | ORANGE
PINK | RED | ROYAL | SAPPHIRE
SPORTS GREY | WHITE | YELLOW

Fairtrade-zertifiziert | Gekämmte Bio-Baumwolle | Innen angeraut | Doppelt gefütterte Kapuze | Kängurutasche | Elasthan Ripp an Ärmeln und Saum | Flache Kordel



G12500 |12500 **DryBlend® Hooded Sweatshirt**

50% Baumwolle / 50% Polyester

S, M, L, XL, XXL

White 306 g/m², Coloured 325 g/m² Gildan

ASH (HEATHER) | BLACK | CARDINAL RED | CAROLINA BLUE
FOREST GREEN | MAROON | NAVY | ORANGE
RED | ROYAL | SAFETY GREEN | SAFETY ORANGE
SPORT GREY (HEATHER) | WHITE

Doppellagige Kapuze | Doppelnähte | Innen angeraut | Kängurutasche | Einlaufvorbehandelt | Set-In-Ärmel | Strick-Bündchen | DryBlend® Technologie für Feuchtigkeitstransport | Air Jet Garn = weicher Griff und reduziertes Pilling | Transfer Label | Safety Green entspricht den ANSI / ISEA 107 High Visibility Standards | Durch eine Vierteldrehung des Schlauchs bei der Verarbeitung wird eine Mittelfalte im Shirt vermieden

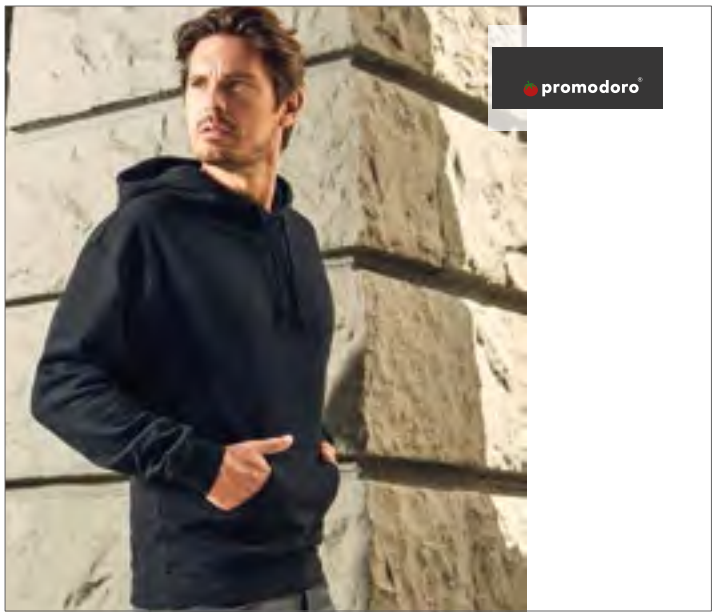

E2190 |2190 **Men`s Hoody 80/20 Heavy**

80% Baumwolle / 20% Polyester

S, M, L, XL, XXL, 3XL

320 g/m² Promodoro

BLACK

Kängurutasche | Elasthan-Bündchen an Arm und Saum | Molton brushed | Doppellagige Kapuze | 80% gekämmte Baumwolle / 20% Polyester



TJ5430 |5430 **Hooded Sweatshirt**

70% Baumwolle / 30% Polyester

S, M, L, XL, XXL, 3XL

310 g/m² Tee Jays

BLACK | DARK GREY (SOLID) | HEATHER GREY | NAVY | OLIVE

Langfaserige, ägyptische Baumwolle | Ringgesponnene Baumwolle | Dreifach bearbeitet für eine weiche Oberfläche | Doppellagige Kapuze | Lycra in allen Bündchen | Doppelnähte | Doppelt gefärbt | Innen angeraut | Waschbar bis 60 °C



TJ5431 5431 **Ladies` Hooded Sweatshirt**

70% Baumwolle / 30% Polyester

S, M, L, XL, XXL

310 g/m² Tee Jays

BLACK | DARK GREY (SOLID) | HEATHER GREY | NAVY | OLIVE

Langfaserige, ägyptische Baumwolle | Ringgesponnene Baumwolle | Dreifach bearbeitet für eine weiche Oberfläche | Doppellagige Kapuze | Elasthan in allen Bündchen | Doppelnähte | Doppelt gefärbt | Innen angeraut | Waschbar bis 60 °C



L420 |13251 **Hooded-Sweater Slam**

50% Baumwolle / 50% Polyester

XS, S, M, L, XL, XXL

320 g/m²

SOL´S

ARMY	ASH (HEATHER)	BLACK	CHOCOLATE	DARK GREY (SOLID)	DARK PURPLE	FUCHSIA	GREY MELANGE	KELLY GREEN
LEMON	NAVY	ORANGE	RED	ROYAL BLUE	SKY BLUE	TURQUOISE	WHITE	

Gewebtes Etikett | Innen angeraut | Elasthan Ripp-Strick an Ärmeln und Bund | Kängurutasche | Doppelnähte an Bündchen sowie Armausschnitten und Kragen | Kapuze mit farblich abgestimmter Kordel und Ösen



JH020 |JH020 **Street Hoodie**

70% Baumwolle / 30% Polyester

S, M, L, XL, XXL

330 g/m² Just Hoods

BOTTLE GREEN | CHARCOAL (HEATHER) | FIRE RED | HEATHER GREY
HOT PINK | JET BLACK | KELLY GREEN | NEW FRENCH NAVY
PURPLE | RED HOT CHILLI | ROYAL BLUE | SAPPHIRE BLUE

Doppelnähte | Innen angeraut | Daumenlöcher an Ärmelbündchen | Sehr hochwertige Ausführung | Flache Zugkordeln an Kapuze | Aufhänger rückseitig | Kleine Innentasche in Kängurutasche | Verdeckte Kopfhörerführung | Heraustrennbares Etikett ermöglicht einfaches Umlabeln



JH021 |JH021 **Cross Neck Hoodie**

70% Baumwolle / 30% Polyester

S, M, L, XL, XXL

330 g/m² Just Hoods

BABY PINK | CHARCOAL (HEATHER) | HEATHER GREY | JET BLACK
NUDE | OXFORD NAVY

Schwerer Hoodie | Überkreuz-Nackendetail | Doppelnaht-Detail | 3-teilige Kapuze aus doppellagigem Gewebe | Flachbandkordeln | Ärmelabschlüsse und Saum in Rippenoptik | Das weiche Baumwoll-Finish eignet sich ideal zum Bedrucken | Heraustrennbares Etikett ermöglicht einfaches Umlabeln



JH101 |JH101 **Graduate Heavyweight Hoodie**

70% Baumwolle / 30% Polyester

XS, S, M, L, XL, XXL, 3XL

330 g/m² Just Hoods

ARCTIC WHITE | BOTTLE GREEN | BURGUNDY | CHARCOAL (HEATHER)
FIRE RED | HEATHER GREY | JET BLACK | NEW FRENCH NAVY
PURPLE | ROYAL BLUE

Schweres Material | Doppelnaht-Detail | Dreibahnige Kapuze mit Single-Jersey-Innenseite | Kordelzüge mit flachen Bändern | Ärmelbündchen und Saum mit zweifachem Rippenmuster | Flachnaht-Detail an Tasche | Material mit weicher Baumwolloberseite bietet die ideale Druckoberfläche | Heraustrennbares Etikett ermöglicht einfaches Umlabeln | Produktion mit Worldwide Responsible Accredited Production (WRAP)-Zertifizierung



JH100 |JH100 **Chunky Hoodie**

80% Baumwolle / 20% Polyester

XS, S, M, L, XL, XXL

400 g/m² Just Hoods

CHARCOAL (HEATHER) | HEATHER GREY | JET BLACK | OXFORD NAVY
PURPLE | RED HOT CHILLI

80% ringgesponnene Baumwolle / 20% Polyester | Details mit Overlockstichen | Kapuze aus Doppelgewebe mit grau meliertem Waffelgewebe an der Innenseite | Breite, weiße, flache Kordeln | Kängurutasche | Tief gerippte Bündchen und Saum | Weiches Gewebe mit Baumwolle schafft eine ideale Oberfläche zum Bedrucken | Gemäß Worldwide Responsible Accredited Production (WRAP) zertifizierte Herstellung | Heraustrennbares Etikett ermöglicht einfaches Umlabeln



NP380 |IND4000C **Men`s Heavyweight Hooded Pullover**

70% Baumwolle / 30% Polyester (Heather Farben: 52% Baumwolle / 48% Polyester; Camo Farben: 75% Baumwolle / 35% Polyester)

XS, S, M, L, XL, XXL, 3XL, 4XL

330 g/m²

Independent

XS, S, M, L, XL, XXL, 3XL, 4XL

BLACK | CHARCOAL HEATHER | GREY HEATHER | NAVY

XS, S, M, L, XL, XXL, 3XL

ALPINE GREEN	ARMY	ARMY CAMO	BLUE AQUA	CARDINAL	CHARCOAL (SOLID)	CHARCOAL HEATHER/BLACK
CHARCOAL HEATHER/CURRANT	CURRANT	DARK GREEN	FOREST CAMO	GREY HEATHER/BLACK	GREY HEATHER/CURRANT	GREY HEATHER/SLATE BLUE
GUNMETAL HEATHER	LAVENDER	LIGHT PINK	LIGHT YELLOW	MAROON	MINT	PEACH
RED	ROYAL	SADDLE	SANDSTONE	SLATE BLUE	SNOW CAMO	TIGER CAMO
WHITE						

100 % 32-fädige Baumwolle für hervorragende Druckeigenschaften und Weichheit | Hinweis: Die Farbvariante Heather besteht nicht aus 100 % Baumwolle | Kapuze mit Fleece-Futter | Alle Säume doppelt genäht mit Splitmasche | Twill-Nackenband | Ripp an Ärmelbündchen und Bund | Nickel-Ösen



N3244 |33244 **Reflex Knit Hoody**

52% Baumwolle / 48% Polyester

XS, S, M, L, XL, XXL

210 g/m²

Slazenger

HEATHER BLUE HEATHER CHARCOAL

Reflex Kapuzenpullover | Globale Passform | 4-Knopfleiste | Überdecknahtdetail | 2-farbiges Nackenband | Geprägte Slazenger-Knöpfe | French Terry



N3245 |33245 **Reflex Ladies` Knit Hoody**

52% Baumwolle / 48% Polyester

XS, S, M, L, XL

210 g/m²

Slazenger

HEATHER BLUE HEATHER CHARCOAL

Reflex Damen Kapuzenpullover | Globale Passform | 4-Knopfleiste | Überdeck-nahtdetail | Tailliert für eine schmeichelhafte Passform | 2-farbiges Nackenband | Geprägte Slazenger-Knöpfe | French Terry



BU8127 |8127 **Striped Sleeve Raglan Jersey Sweat**

65% Baumwolle / 35% Polyester

S, M, L, XL, XXL, 3XL

168 g/m² Burnside

CHARCOAL - CHARCOAL (STRIPED) | HEATHER ECRU - GREY (STRIPED)
NAVY - NAVY (STRIPED) | STRIATED BLACK/BLACK
STRIATED RED/STRIATED BLACK | STRIATED ROYAL/STRIATED BLACK

Pullover mit unifarbenem Rumpfteil | Gestreifte Raglan-Ärmel | Kängurutaschen | Einfassung an Ärmelabschlüssen und Saum | Garngefärbte Kapuze und Ärmel

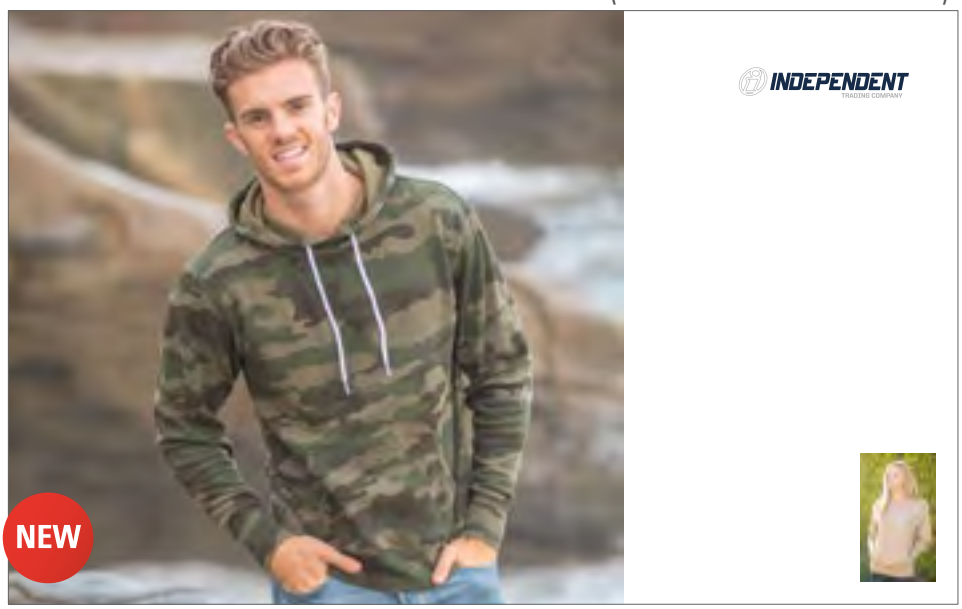

NP306 |AFX90UNC **Unisex Lightweight Hooded Pullover**

80% Baumwolle / 20% Polyester (Charcoal Heather: 55% Baumwolle / 45% Polyester; Gunmetal Heather: 65% Baumwolle / 35% Polyester)

XS, S, M, L, XL, XXL, 3XL

210 g/m² Independent

ALPINE GREEN | BLACK | CHARCOAL HEATHER | CLASSIC NAVY | COBALT | CURRANT
FOREST CAMO | GUNMETAL HEATHER | RED | SANDSTONE | SLATE BLUE

Sweat aus vorgewaschener Baumwolle und Polyester | Unifarbene Modelle 80% Baumwolle / 20% Polyester mit 100 % 40-fädiger Baumwolle für hervorragende Druckeigenschaften und Weichheit | Alle Säume doppelt genäht mit Splitmasche | Twill-Nackenband | Einfache Rippung an Ärmelbündchen und Bund | Nickel-Ösen



CV3719 |3719 **Unisex Pullover Poly-Cotton Fleece Hoodie**

60% Baumwolle / 40% Polyester (Digital-Farben: 100% Polyester; Marble-Farben: 85% Baumwolle / 15% Polyester)

XS, S, M, L, XL, XXL

Canvas

BLACK | DEEP HEATHER | MARBLE DARK GREY (HEATHER) | MARBLE LIGHT GREY (HEATHER) | NAVY | RED
TRUE ROYAL | WHITE

Angesetzte Ärmel | Gekämmte, ringgesponnene Baumwolle | Seitennähte | Gerripptes Bündchen | Retail Fit



BY111 |BY111 **Camo Hoody**

60% Baumwolle / 40% Polyester

S, M, L, XL, XXL, 3XL, 4XL, 5XL

250 g/m² Build Your Brand

DARK CAMO | OLIVE CAMO

Lässiger Schnitt | Verstellbare Kapuze | Geräumige Kängurutasche | Breite Ripp-Bündchen am Saum und den Ärmelabschlüssen



BU8603 |8603 **Printed Striped Marl Pullover**

55% Baumwolle / 45% Polyester
S, M, L, XL, XXL, 3XL
280 g/m² Burnside

BLACK - CHARCOAL (STRIPED) | LT. BLUE - BLACK (STRIPED) | RED - BLACK (STRIPED)

Abgesteppter V-Ausschnitt passend zur Kapuze | Tunnelzug-Kapuze, gerippte Ärmelabschlüsse und Saum in Schwarz | Kängurutaschen | Handytasche mit Zipper

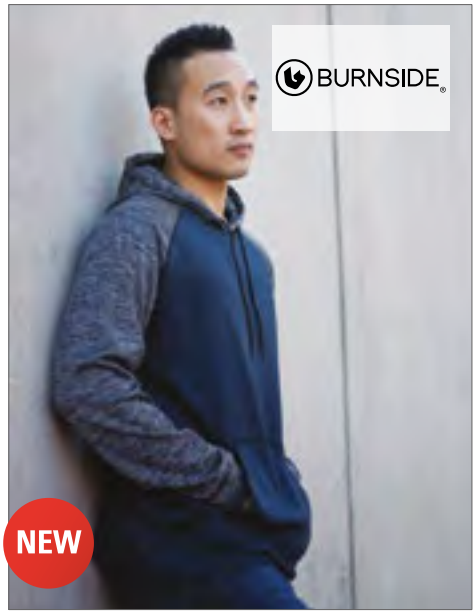

BU8670 |8670 **Men's Performance Raglan Pullover**

100% Polyester
S, M, L, XL, XXL, 3XL
204 g/m² Burnside

BLACK/HEATHER CHARCOAL | HEATHER NAVY/HEATHER CHARCOAL

Raglan-Ärmel | Beuteltaschen vorn | Overlock-Nahtdetails | Arm- und Bauchbündchen | Schwarzer Kordelzug



G185C00 |185C00 **Heavy Blend™ Contrast Hooded Sweatshirt**

50% Baumwolle / 50% Polyester
S, M, L, XL, XXL
279 g/m² Gildan

BLACK/RED | BLACK/SPORT GREY (HEATHER)
NAVY/GOLD | NAVY/SPORT GREY (HEATHER)
RED/SPORT GREY (HEATHER) | ROYAL/SPORT GREY (HEATHER)
SPORT GREY (HEATHER)/BLACK

1x1 Strick-Bündchen mit Elasthan | Doppelnahtverarbeitung an den Bündchen | Flache, graue Zugbänder | Kängurutasche | Kapuze innen in Kontrastfarbe | Durch eine Vierteldrehung des Schlauchs bei der Verarbeitung wird eine Mittelfalte im Shirt vermieden



NP302 |IND40RP **Men`s Lightweight Raglan Hooded Pullover**

55% Baumwolle / 45% Polyester
XS, S, M, L, XL, XXL, 3XL
230 g/m² Independent

CHARCOAL HEATHER/ARMY HEATHER | CHARCOAL HEATHER/BLACK | CHARCOAL HEATHER/BURGUNDY (H)
CHARCOAL HEATHER/ROYAL HEATHER | GUNMETAL HEATHER/ARMY HEATHER | GUNMETAL HEATHER/BLACK
GUNMETAL HEATHER/BURGUNDY (H) | GUNMETAL HEATHER/CHARCOAL (H) | GUNMETAL HEATHER/CLASSIC NAVY (H)
GUNMETAL HEATHER/ROYAL (H)

Fleece aus Baumwoll-Polyester-Gemisch | Raglan-Ärmel | Kapuze mit Jerseyfutter | Spaltstich-Doppelnähte | Beuteltasche an der Vorderseite |Twill-Nackenband | 1x1 Ripp an Ärmelabschlüssen und Bund | Nickelösen | Schmale Passform | Amerikanische Größen, Artikel fällt sehr groß aus



JH013 |JH013 **Superbright Hoodie**

80% Baumwolle / 20% Polyester; Futter Kapuze: 80% Polyester / 20% Baumwolle
S, M, L, XL, XXL
280 /m² Just Hoods

HEATHER GREY/ELECTRIC PINK | HOT PINK/ELECTRIC YELLOW | JET BLACK/ELECTRIC GREEN
KELLY GREEN/ELECTRIC ORANGE | OXFORD NAVY/ELECTRIC ORANGE | PURPLE/ELECTRIC GREEN
SAPPHIRE BLUE/ELECTRIC YELLOW

Doppelnaht-Details | Doppellagige Kapuze mit Futter in poppiger Kontrastfarbe | Kontrastfarbene, flache Kordel | Gerippte Bündchen und Saum | Zertifiziert nach WRAP | Heraustrennbares Etikett ermöglicht einfaches Umlabeln



JH003 |JH003 **Varsity Hoodie**

80% Baumwolle / 20% Polyester

XS, S, M, L, XL, XXL, 3XL, 4XL, 5XL

280 g/m²

Just Hoods

XS, S, M, L, XL, XXL, 3XL, 4XL, 5XL

HEATHER GREY/FRENCH NAVY | JET BLACK/FIRE RED | JET BLACK/HEATHER GREY | NEW FRENCH NAVY/(H) GREY

XS, S, M, L, XL, XXL, 3XL

BURGUNDY/CHARCOAL (H) | JET BLACK/GOLD | NEW FRENCH NAVY/FIRE RED

XS, S, M, L, XL, XXL

BABY PINK/ARCTIC WHITE | BURGUNDY/GOLD | CHARCOAL (HEATHER)/JET BLACK | CHARCOAL (H)/ORANGE CRUSH | DESERT SAND/VANILLA MILKSHAKE | FIRE RED/ARCTIC WHITE | FIRE RED/JET BLACK

HAWAIIAN BLUE/OXFORD NAVY | HEATHER GREY/FIRE RED | HOT PINK/FRENCH NAVY | HOT PINK/HEATHER GREY | JET BLACK/HOT PINK | JET BLACK/KELLY GREEN | JET BLACK/ORANGE CRUSH

JET BLACK/PURPLE | JET BLACK/SAPPHIRE BLUE | KELLY GREEN/ARCTIC WHITE | NEW FRENCH NAVY/SKY BLUE | OXFORD NAVY/HAWAIIAN BLUE | OXFORD NAVY/SUN YELLOW | PURPLE/SUN YELLOW

ROYAL BLUE/ARCTIC WHITE | ROYAL BLUE/SUN YELLOW | SAPPHIRE BLUE/HEATHER GREY | SAPPHIRE BLUE/ORANGE CRUSH

S, M, L, XL, XXL

ARCTIC WHITE/FRENCH NAVY | ARCTIC WHITE/HOT PINK | BOTTLE GREEN/FIRE RED | BURGUNDY/OXFORD NAVY | CANDYFLOSS PINK/HOT PINK | CHARCOAL (H)/BURGUNDY | CHARCOAL (H)/HEATHER GREY

FOREST GREEN/GOLD | HEATHER GREY/JET BLACK | HEATHER GREY/SAPPHIRE BLUE | HOT CHOCOLATE/VANILLA MILKSHAKE | JET BLACK/ARCTIC WHITE | JET BLACK/SUN YELLOW | KELLY GREEN/SUN YELLOW

LIME GREEN/MAGENTA MAGIC | OXFORD NAVY/CANDYFLOSS PINK | PURPLE/HEATHER GREY | SAPPHIRE BLUE/LIME GREEN | SKY BLUE/ARCTIC WHITE | SUN YELLOW/FIRE RED

Doppellagige Kapuze | Innen angeraut | Strick-Bündchen | Doppelnähte | Innenkapuze kontrastfarben | Kontrastfarbene, flache Zugkordeln | FarbParty | Herausstrennbares Etikett ermöglicht einfaches Umlabeln



JH009 |JH009 **Baseball Hoodie**

80% Baumwolle / 20%Polyester

S, M, L, XL, XXL

280 g/m² Just Hoods

ARCTIC WHITE/JET BLACK | BABY PINK/HEATHER GREY | BURGUNDY/CHARCOAL (HEATHER)
CHARCOAL (H)/HEATHER GREY | CHARCOAL (HEATHER)/JET BLACK | HEATHER GREY/JET BLACK
JET BLACK/FIRE RED | JET BLACK/GOLD | JET BLACK/SAPPHIRE BLUE
OXFORD NAVY/BURGUNDY | OXFORD NAVY/HEATHER GREY

Details mit Zwillingsnadelstich | Raglan-Ärmel in Kontrastfarbe | Kapuze aus doppeltem Material | Flache Zugbänder in Kontrastfarbe | Bündchen und Saum gerippt | Weiches Material mit Baumwolloberfläche | Heraustrennbares Etikett ermöglicht einfaches Umlabeln | Worldwide Responsible Accredited Production (WRAP)-zertifizierte Produktion



JH014 |JH014 **Camo Hoodie**

70% Baumwolle / 30% Polyester

XS, S, M, L, XL, XXL

280 g/m² Just Hoods

BLUE CAMO | GREEN CAMO | GREY CAMO | RED CAMO

Doppelnaht-Detail | Klassischer, durchgehender Camouflage-Druck | 2-lagige Kapuze | Kordelzüge mit flachen Bändern | Gerippte Ärmelbündchen und Saum | Material mit weicher Baumwolloberseite bietet die ideale Druckoberfläche | Heraustrennbares Etikett ermöglicht einfaches Umlabeln | Produktion mit Worldwide Responsible Accredited Production (WRAP)-Zertifizierung

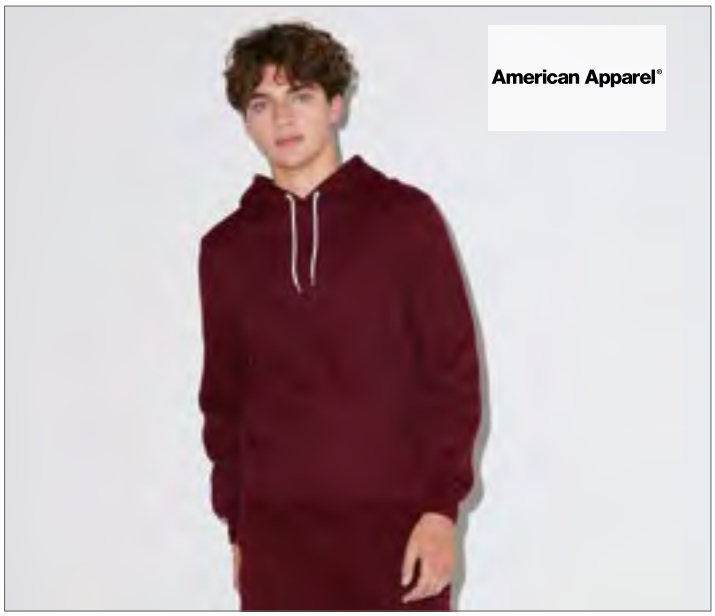

AM498 |MT498W **Unisex Mock Twist Pullover Hooded Sweatshirt**

65% Baumwolle / 35% Polyester

S, M, L, XL, XXL

285 g/m² American Apparel

PEPPERED CRANBERRY | PEPPERED GREY | PEPPERED LAPIS

Gekämmte Baumwolle | Legere Passform | Kapuze mit weißem Polyester-Kordelzug | Ärmelbündchen und Abschlussband gerippt | Kängurutasche | Langes, schmales Etikett aus doppeltem Satin | Nicht veredelte Artikel von American Apparel sind nicht für den Weiterverkauf bestimmt



AM3350 |TF3350W **Women`s French Terry Garment Dyed Mid-Length Hoodie**

80% Baumwolle / 20% Polyester

XS, S, M, L, XL

295 g/m² American Apparel

FADED BLACK | FADED INK | FADED LIEUTENANT

Roh konfektioniert | Mittlere Länge | Kapuze mit naturfarbener, flacher Kordel | Halsausschnitt einfach abgesteppt | Elasthanbündchen und Abschlussband einfach gerippt | Langes, schmales Etikett aus doppeltem Satin



L02998 |02998 **Unisex Seattle Sweat**

Außen: 100% Baumwolle; Innen: 80% Baumwolle / 20% Polyester

XS, S, M, L, XL, XXL, 3XL

280 g/m²

SOL´S

CHARCOAL GREY MELANGE/BLACK | GREY MELANGE/BURGUNDY | GREY MELANGE/FRENCH NAVY | RED/FRENCH NAVY | WHITE/FRENCH NAVY

Molton 280 Low Shrinkage Fabric; 80% Baumwolle Ringspun / 20% Polyester; Molton innen angeraut; Außenmaterial: 100% Baumwolle | 2-farbig | Raglan-Ärmel | Kängurutasche | Feinrippeinfassung an Ärmelbündchen und Saum | Gefütterte Kapuze, mit Kordel verstellbar | Nackenband auf der Krageninnenseite



RY1067 |SU1067 **Urban Hooded Sweatshirt**

50% Polyester / 50% Baumwolle (Grey Heather: 55% Baumwolle / 40% Polyester / 5% Viskose)

XS, S, M, L, XL, XXL

280 g/m²

Roly

BLACK/HEATHER GREY
HEATHER GREY/BLACK
NAVY BLUE/HEATHER GREY
SKY BLUE/WHITE
BOTTLE GREEN/HEATHER GREY
KELLYGREEN/WHITE
RED/BLACK
WHITE/NAVY BLUE
GARNET RED/HEATHER GREY
LIGHT PINK/HEATHER GREY
ROYAL BLUE/WHITE

Innen angeraut | Kapuze innen, Kordelzug und Metall-Ösen in Kontrastfarbe | Nackenband mit Fischgrätmuster | Kängurutasche | 1x1 Ripp-Strick und Elasthan an Ärmelbündchen und Saum | Herausreißbares Label

RY1068 |SU1068 **Urban Woman Hooded Sweatshirt**

50% Polyester / 50% Baumwolle (Grey Heather: 55% Baumwolle / 40% Polyester / 5% Viskose)

S, M, L, XL, XXL

280 g/m²

Roly

BLACK/HEATHER GREY
KELLYGREEN/WHITE
RED/BLACK
WHITE/NAVY BLUE
FUCHSIA/PURPLE
LIGHT PINK/HEATHER GREY
ROYAL BLUE/WHITE
HEATHER GREY/BLACK
NAVY BLUE/HEATHER GREY
SKY BLUE/WHITE

Innen angeraut |Tailliert | Kapuze innen, Kordelzug und Metall-Ösen in Kontrastfarbe | Nackenband mit Fischgrätmuster | Kängurutasche | Ärmelbündchen und Saum mit 1x1 Ripp-Strick und Elasthan | Ärmelbündchen mit Daumenöffnung | Herausreißbares Label



Z261F |R-261F-0 **Ladies` Authentic Melange Hooded Sweat**

75% Baumwolle / 21% Polyester / 4% Viskose (Carbon Melange: 77% Baumwolle / 23% Polyester); Oberstoff: 100% Baumwolle

XS, S, M, L, XL

280 g/m² Russell

BRICK RED MELANGE | BURGUNDY MELANGE | CARBON MELANGE | CHARCOAL MELANGE
INDIGO MELANGE | OCEAN MELANGE

Gekämmte ringgesponnene Baumwolle | Außenmaterial: 100% Baumwolle (3-lagiger Sweatshirt-Stoff) | Zeitgemäße, feminine Passform | Halbmond im Nackenbereich zur Individualisierung | Labelfree: Größenetikett im Nacken (inkl. Produktnummer) | Nackenband in Fischgrätoptik steigert Tragekomfort und Stabilität | Modisch vorverlegte Schulternähte | Seitennähte für optimale Passform | Elasthan im Bund und an den Ärmelbündchen hält die Form und sorgt für einen gepflegten Look | Decknähte an Armausschnitten, Bündchen und Saum | Modisch flaches Zugband | Doppellagige Kapuze mit Zugband-Führung | Kopfhörer-Kabelführung | Eingesetzte Kängurutasche zum optimalen Überdrucken der Naht



Z261M |R-261M-0 **Men`s Authentic Melange Hooded Sweat**

75% Baumwolle / 21% Polyester / 4% Viskose (Carbon Melange: 77% Baumwolle / 23% Polyester); Oberstoff: 100% Baumwolle

XS, S, M, L, XL, XXL, 3XL

280 g/m² Russell

BRICK RED MELANGE | BURGUNDY MELANGE | CARBON MELANGE | CHARCOAL MELANGE
INDIGO MELANGE | OCEAN MELANGE

Gekämmte ringgesponnene Baumwolle | Außenmaterial: 100% Baumwolle (3-lagiger Sweatshirt-Stoff) | Gerader Schnitt für ein zeitgemäßes Erscheinungsbild | Halbmond im Nackenbereich zur Individualisierung | Labelfree: Größenetikett im Nacken (inkl. Produktnummer) | Nackenband in Fischgrätoptik steigert Tragekomfort und Stabilität | Modisch vorverlegte Schulternähte | Seitennähte für optimale Passform | Elasthan im Bund und an den Ärmelbündchen hält die Form und sorgt für einen gepflegten Look | Decknähte an Armausschnitten, Bündchen und Saum | Modisch flaches Zugband | Doppellagige Kapuze mit Zugband-Führung | Kopfhörer-Kabelführung | Eingesetzte Kängurutasche zum optimalen Überdrucken der Naht



Z269 |R-269M-0 **Authentic Hooded Baseball Sweat**

75% Baumwolle / 21% Polyester / 4% Viskose (Carbon Melange/Black: 77% Baumwolle / 23% Polyester); Oberstoff: 100% Baumwolle

XS, S, M, L, XL, XXL, 3XL

280 g/m²

Russell

CARBON MELANGE/BLACK | LIGHT OXFORD (H)/BURGUNDY MELANGE | LIGHT OXFORD (H)/INDIGO MELANGE

Gekämmte ringgesponnene Baumwolle | Außenmaterial: 100% Baumwolle (3-lagiger Sweatshirt-Stoff) | Gerader Schnitt für ein zeitgemäßes Erscheinungsbild | Farblich abgesetzte Raglanärmel für ein modisches Erscheinungsbild | Halbmond im Nackenbereich zur Individualisierung | Labelfree: Größenetikett im Nacken (inkl. Produktnummer) | Nackenband in Fischgrätoptik steigert Tragekomfort und Stabilität | Doppellagige Kapuze mit Zugband-Führung | Modisch flaches Zugband | Elasthan im Bund und an den Ärmelbündchen hält die Form und sorgt für einen gepflegten Look | Decknähte an Armausschnitten, Bündchen und Saum



MY610 |MY610 **my mate - Men´s Hoody**

80% Baumwolle / 20% Polyester (Heather Farben: 60% Baumwolle / 40% Polyester; Heather Grey: 85% Baumwolle / 15% Viskose)

S, M, L, XL, XXL, 3XL

300 g/m²

miners mate

BLACK/HEATHER BLACK | BURGUNDY/HEATHER BURGUND | GREY SOLID/HEATHER GREY | HEATHER GREY/GREY SOLID | NAVY/HEATHER NAVY | OLIVE/HEATHER OLIVE

Ringgesponnene Baumwolle | Modern Fit | 3-teilige, doppellagige Kapuze für besseren Tragekomfort | Gleichfarbige, flache Kordel | Kängurutasche | Ärmelabschlüsse und Bund aus 2x1 Ripp-Strick | Nackenband | Raglan-Ärmel | Seitennähte | Neutrales Größenetikett im Kragen, seitlich versetzt | Entfernbares miners mate-Etikett | Einlaufvorbehandelt | Enzym- und silikongewaschen



MY620 |MY620 **my mate - Ladies´ Hoody**

80% Baumwolle / 20% Polyester (Heather Farben: 60% Baumwolle / 40% Polyester; Heather Grey: 85% Baumwolle / 15% Viskose)

XS, S, M, L, XL, XXL

300 g/m²

miners mate

BLACK/HEATHER BLACK | BURGUNDY/HEATHER BURGUND | GREY SOLID/HEATHER GREY | HEATHER GREY/GREY SOLID | NAVY/HEATHER NAVY | OLIVE/HEATHER OLIVE

Ringgesponnene Baumwolle | Modern Fit | 3-teilige, doppellagige Kapuze für besseren Tragekomfort | Gleichfarbige, flache Kordel | Kängurutasche | Ärmelabschlüsse und Bund aus 2x1 Ripp-Strick | Nackenband | Raglan-Ärmel | Seitennähte | Neutrales Größenetikett im Kragen, seitlich versetzt | Entfernbares miners mate-Etikett | Einlaufvorbehandelt | Enzym- und silikongewaschen



MY611 |MY611 **my mate - Men´s No Pocket Hoody**

80% Baumwolle / 20% Polyester (Heather Farben: 60% Baumwolle / 40% Polyester; Heather Grey: 85% Baumwolle / 15% Viskose)

S, M, L, XL, XXL, 3XL

300 g/m²

miners mate

BLACK/HEATHER BLACK | BURGUNDY/HEATHER BURGUND | GREY SOLID/HEATHER GREY | HEATHER GREY/GREY SOLID | NAVY/HEATHER NAVY | OLIVE/HEATHER OLIVE

Ringgesponnene Baumwolle | Modern Fit | 3-teilige, doppellagige Kapuze für besseren Tragekomfort | Gleichfarbige, flache Kordel | Keine Kängurutasche | Ärmelabschlüsse und Bund aus 2x1 Ripp-Strick | Nackenband | Raglan-Ärmel | Seitennähte | Neutrales Größenetikett im Kragen, seitlich versetzt | Entfernbares miners mate-Etikett | Einlaufvorbehandelt | Enzym- und silikongewaschen



MY621 |MY621 **my mate - Ladies´ No Pocket Hoody**

80% Baumwolle / 20% Polyester (Heather Farben: 60% Baumwolle / 40% Polyester; Heather Grey: 85% Baumwolle / 15% Viskose)

XS, S, M, L, XL, XXL

300 g/m²

miners mate

BLACK/HEATHER BLACK | BURGUNDY/HEATHER BURGUND | GREY SOLID/HEATHER GREY | HEATHER GREY/GREY SOLID | NAVY/HEATHER NAVY | OLIVE/HEATHER OLIVE

Ringgesponnene Baumwolle | Modern Fit | 3-teilige, doppellagige Kapuze für besseren Tragekomfort | Gleichfarbige, flache Kordel | Keine Kängurutasche | Ärmelabschlüsse und Bund aus 2x1 Ripp-Strick | Nackenband | Raglan-Ärmel | Seitennähte | Neutrales Größenetikett im Kragen, seitlich versetzt | Entfernbares miners mate-Etikett | Einlaufvorbehandelt | Enzym- und silikongewaschen



HRM900 |900 **Unisex Sweat Hoody**

80% Baumwolle / 20% Polyester (Grey Melange: 90% Baumwolle / 10% Viskose)

XS, S, M, L, XL, XXL, 3XL, 4XL, 5XL

320 g/m²

HRM

BLACK | DENIM | GREY MELANGE | NAVY | OFFWHITE | RASPBERRY | RED | ROYAL BLUE

Weiches Mischgewebe | Figurbetonter, moderner Schnitt | Sehr glatte Oberflächenstruktur mit angerauter Innenseite | Kapuze mit mittig bestickter, flacher Kontrast-Kordel und Kontrast-Innenfutter | Beidseitig je eine HRM-Metall-Öse | Verstärktes, farblich passendes Nackenband | Saum und Abschluss von Taschen und Ärmeln aus elastischen 2x2 Ripp-Strick-Bündchen | Labelfrei | Gewebtes Fair4All Flaglabel in der linken Seitennaht | BSCI zertifizierte Produktion



TJ5432 |5432 **Two-Tone Hooded Sweatshirt**

70% Baumwolle / 30% Polyester
S, M, L, XL, XXL, 3XL
310-320 g/m² Tee Jays

HEATHER GREY/DARK GREY (SOLID) | HEATHER GREY/NAVY

Hochwertiger, gerippter Stoff mit Lycra | Große Vordertasche | Innen angeraut | Doppelt genäht



TJ5433 |5433 **Ladies` Two-Tone Hooded Sweatshirt**

70% Baumwolle / 30% Polyester
S, M, L, XL, XXL
310-320 g/m² Tee Jays

HEATHER GREY/DARK GREY (SOLID) | HEATHER GREY/NAVY

Hochwertiger, gerippter Stoff mit Lycra | Große Vordertasche | Innen angeraut | Doppelt genäht

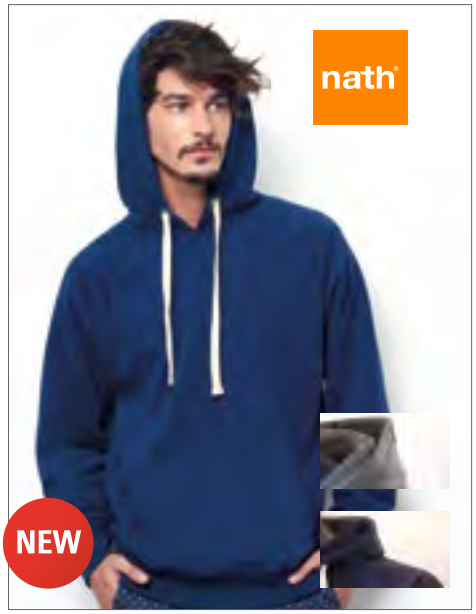

NH422 |MANO PESCA **Mano Pesca Hooded Kangaroo Pocket Sweatshirt**

80% Baumwolle / 20% Polyester
S, M, L, XL
330 g/m² Nath

MONACO BLUE | VIGORE MELANGE

Kapuzen-Sweatshirt mit farblich abgesetztem Kordelzug und Kängurutasche | Kapuzeninnenseite aus strukturiertem Stoff



P73 |M73 **Men`s Superstar Hoodie**

80% Baumwolle / 20% Polyester
S, M, L, XL, XXL
330 g/m² Mantis

BLACK | CHARCOAL GREY MELANGE | COBALT BLUE | FOREST GREEN
HEATHER GREY MELANGE | PURE WHITE | SURF BLUE | SWISS NAVY
WARM RED

Dekorative Flachnähte an Tasche und Saum | 3-teilige Kapuze mit Waffelstruktur-Futter | Modernes, doppeltes Nackenband | Kängurutasche | Weiche „Pfirsichhaut"-Oberfläche | Abreißbares Größenetikett | Breiter Kordelzug an Kapuze in Kontrastfarbe „Offwhite" | Breite, elastische 2x2 Ripp-Bündchen an Ärmeln und Saum | Innen angeraut | Raglan-Ärmel



P74 |M74 **Women`s Superstar Hoodie**

80% Baumwolle / 20% Polyester
S, M, L, XL
330 g/m² Mantis

BLACK | COBALT BLUE | HEATHER GREY MELANGE | PURE WHITE
SURF BLUE | SWISS NAVY | WARM RED

Dekorative Flachnähte an Tasche und Saum | 3-teilige Kapuze mit Waffelstruktur-Futter | Modernes, doppeltes Nackenband | Kängurutasche | Weiche „Pfirsichhaut"-Oberfläche | Abreißbares Größenetikett | Breiter Kordelzug an Kapuze in Kontrastfarbe „Offwhite" | Breite, elastische 2x2 Ripp-Bündchen an Ärmeln und Saum | Innen angeraut | Raglan-Ärmel

06

MY720 | MY710
S. 434



SWEAT JACKETS

HOODED JACKETS ..... 400 - 418
HOODED CONTRAST ..... 419 - 436
JACKETS ..... 437 - 441
CONTRAST ..... 442 - 443
COLLEGE ..... 444 - 447



A6759 |6759 **Tri-Blend Full-Zip Hooded Jacket**

50% Polyester / 25% Baumwolle / 25% Viskose

S, M, L, XL, XXL

159 g/m² Anvil

BLACK | HEATHER BLUE | HEATHER CARIBBEAN BLUE | HEATHER DARK GREY | HEATHER GREY | HEATHER RED

Gekämmte, ringgesponnene Baumwolle | Material 30/1 | Hohe Maschendichte für glattere Druckoberfläche | Ungefütterte Kapuze | Antaillierte Passform mit Seitennaht | Metall-Reißverschluss | Kängurutaschen | Doppelnaht an Ärmeln Saum | Abgesetztes Band | Tear Away-Label



A6759L |6759L **Women`s Tri-Blend Full-Zip Hooded Jacket**

50% Polyester / 25% Baumwolle / 25% Viskose

XS, S, M, L, XL, XXL

159 g/m² Anvil

BLACK | HEATHER BLUE | HEATHER CARIBBEAN BLUE | HEATHER DARK GREY | HEATHER GREY | HEATHER RED

Gekämmte, ringgesponnene Baumwolle | Material 30/1 | Hohe Maschendichte für glattere Druckoberfläche | Ungefütterte Kapuze | Antaillierte Passform mit Seitennaht | Metall-Reißverschluss | Kängurutaschen | Doppelnaht an Ärmeln und rundem Saum | Tear Away-Label



NE62301 |O62301 **Unisex Jersey Hoodie with Zip**

100% Baumwolle

XS, S, M, L, XL, XXL, 3XL

155 g/m² Neutral

BLACK | BORDEAUX | MILITARY | NAVY | SPORTS GREY | WHITE

Fairtrade-zertifiziert | Gekämmte Bio-Baumwolle | Single-Jersey Strick | Kängurutaschen | Passender und verborgener YKK-Reißverschluss | Nackensaum innen | Doppelt gefütterte Kapuze



RY6421 |CO6421 **Montblanc Hooded Sweatjacket**

50% Polyester / 50% Baumwolle (Grey Heather: 55% Baumwolle / 40% Polyester / 5% Viskose)

S, M, L, XL, XXL

280 g/m² Roly

BLACK | BOTTLE GREEN | GARNET RED | HEATHER GREY | NAVY BLUE | RED | ROYAL BLUE

50% Polyester / 50% Baumwolle, innen angeraut, 280 g/m² | Durchgehender Reißverschluss | Rippstrick an Kapuze und Eingriffen der Kängurutaschen | 2x2 Rippstrickbündchen mit Elasthan bei Ärmelbündchen und Saum | Herausreißbares Label



F407 |62-144-0 **Lightweight Hooded Sweat Jacket**

80% Baumwolle / 20% Polyester

S, M, L, XL, XXL

240 g/m²

Fruit of the Loom

AZURE BLUE	BLACK	BOTTLE GREEN	BURGUNDY
DEEP NAVY	FUCHSIA	HEATHER GREY	KELLY GREEN
LIGHT GRAPHITE (SOLID)	ORANGE	PURPLE	RED
ROYAL BLUE	WHITE		

Lightweight Sweat-Material, unbrushed | Raglan-Ärmel | Kapuze mit gleichfarbiger, flacher Kordel | Verdeckter Reißverschluss für bessere Bedruckbarkeit | Zwei aufgesetzte Taschen | Bündchen aus Baumwolle/Lycra® Ripp



F408 |62-150-0 **Ladies Lightweight Hooded Sweat Jacket**

80% Baumwolle / 20% Polyester

XS, S, M, L, XL, XXL

240 g/m²

Fruit of the Loom

AZURE BLUE	BLACK	BOTTLE GREEN	BURGUNDY
DEEP NAVY	FUCHSIA	HEATHER GREY	KELLY GREEN
LIGHT GRAPHITE (SOLID)	ORANGE	PURPLE	RED
ROYAL BLUE	WHITE		

Lightweight Sweat-Material, unbrushed | Raglan-Ärmel | Kapuze mit gleichfarbiger, flacher Kordel | Verdeckter Reißverschluss für bessere Bedruckbarkeit | Femininer Schnitt durch taillierte Seitennähte | Zwei aufgesetzte Taschen | Bündchen aus Baumwolle/Lycra® Ripp



SFM526 |SF526 **Unisex Slim Fit Zip-Through Hoody**

60% Baumwolle / 40% Polyester (Heather Grey: 75% Baumwolle, 20% Polyester, 5% Viskose)

XXS, XS, S, M, L, XL, XXL

250 g/m²

SF Men

BLACK	BURGUNDY	Heather Grey	NAVY

Abreißetikett | Unisex-Kapuzenjacke mit Reißverschluss in Slim Fit | Seiteneinsatz aus identischem Material mit Ösen-Applikation | Raglanärmel | breiter Stretch-Rippsaum und -bund | Metallreißverschluss | zweiteilige Kapuze mit Single-Jersey gefüttert | funktionaler Kordelzug für flaches Hoodieband | 2 Fronttaschen | farblich abgestimmte Ziernähte | Single-Jersey-Nackenband



BY088 |BY088 **Ladies Merch Zip Hoody**

65% Baumwolle / 35% Polyester

XS, S, M, L, XL, XXL, 3XL, 4XL, 5XL

250 g/m² Build Your Brand

BLACK

Weicher Baumwoll-Mix | Leicht taillierter Schnitt | Metallzipper | Aufgesetzte Fronttasche



BY085 |BY085 **Merch Zip Hoody**

65% Baumwolle / 35% Polyester

XS, S, M, L, XL, XXL, 3XL, 4XL, 5XL

250 g/m² Build Your Brand

BLACK

Schlicht und sportlich | Metallzipper | Breite Rippbündchen | Aufgesetzte Fronttasche | Weicher Baumwoll-Mix



BY069 |BY069 **Ladies` Terry Zip Hoody**

Black: 95% Baumwolle / 5% Elasthan; Charcoal: 57% Baumwolle / 38% Polyester / 5% Elasthan; Heather Grey: 85% Baumwolle 10% Viskose 5% Elasthan

XS, S, M, L, XL

260 g/m² Build Your Brand

BLACK | CHARCOAL (HEATHER) | HEATHER GREY

Neutrales Größenlabel ohne Branding | Für Nackendruck geeignet | Nackenband | Rippbündchen an Ärmelöffnung und Saum | Kapuze mit Kordel | Halbmond im Nacken | Normal geschnitten



BY082 |BY082 **Terry Zip Hoody**

Black: 95% Baumwolle / 5% Elasthan; Charcoal: 57% Baumwolle / 38% Polyester / 5% Elasthan; Heather Grey: 85% Baumwolle 10% Viskose 5% Elasthan

S, M, L, XL, XXL

260 g/m² Build Your Brand

BLACK | CHARCOAL (HEATHER) | HEATHER GREY

Neutrales Größenlabel ohne Branding | Für Nackendruck geeignet | Nackenband | Rippbündchen an Ärmelöffnung und Saum | Kapuze mit Kordel | Halbmond im Nacken | Normal geschnitten



L01714 |01714 **Stone Sweat**

50% Baumwolle / 50% Polyester

XS, S, M, L, XL, XXL, 3XL

260 g/m²

SOL´S

BLACK | CHARCOAL MELANGE | FRENCH NAVY | GREY MELANGE | KELLY GREEN | RED | ROYAL BLUE | WHITE

Unisex | Set-in-Ärmel | 2 Kängurutaschen | Kapuze mit Ton-in-Ton Kordel | Gerader Schnitt | Seitennähte | Ripp an Bündchen und Saum | Molton innen angeraut



Z284F |R-284F **Ladies` HD Zipped Hood Sweat**

65% Polyester / 35% Baumwolle

XS, S, M, L, XL, XXL

White 250 g/m², Coloured 255 g/m² Russell

BLACK | BLUE MARL | BRIGHT NAVY MARL | GREEN MARL
GREY MARL | MAROON MARL | PINK MARL | RED MARL
SILVER MARL | WHITE

Zeitgemäße, schmale Passform | Kontrast-Nackenband mit Ziernaht | Bund und Ärmelbündchen mit Überdecknaht | Entfernbares Haftetikett im Nackenbereich | Kapuze mit Jersey-Futter und verdeckter Zugbandführung | Farblich passendes Zugband mit Metallenden | Durchgehender, farblich passender Reißverschluss mit Zugband | Verdeckte Smartphone-Tasche | Kängurutasche | French Terry (keine Fusseln, da nicht angeraut)



Z284M |R-284M **Men`s HD Zipped Hood Sweat**

65% Polyester / 35% Baumwolle

XS, S, M, L, XL, XXL, 3XL

White 250 g/m², Coloured 255 g/m² Russell

BLACK | BLUE MARL | BRIGHT NAVY MARL | GREEN MARL
GREY MARL | MAROON MARL | PINK MARL | RED MARL
SILVER MARL | WHITE

Zeitgemäße, schmale Passform | Kontrast-Nackenband mit Ziernaht | Bund und Ärmelbündchen mit Überdecknaht | Entfernbares Haftetikett im Nackenbereich | Kapuze mit Jersey-Futter und verdeckter Zugbandführung | Farblich passendes Zugband mit Metallenden | Durchgehender, farblich passender Reißverschluss mit Zugband | Verdeckte Smartphone-Tasche | Kängurutasche | French Terry (keine Fusseln, da nicht angeraut)



G18600 |18600 **Heavy Blend™ Full Zip Hooded Sweatshirt**

50% Baumwolle / 50% Polyester

S, M, L, XL, XXL, 3XL, 4XL, 5XL

265 - 279 g/m² Gildan

S, M, L, XL, XXL, 3XL, 4XL, 5XL

BLACK | NAVY | RED | ROYAL | SPORT GREY (HEATHER) | WHITE

S, M, L, XL, XXL

ASH (HEATHER) | CAROLINA BLUE | DARK CHOCOLATE | DARK HEATHER | FOREST GREEN | GRAPHITE HEATHER
IRISH GREEN | LIGHT PINK | MAROON | PURPLE | SAFETY GREEN | SAFETY ORANGE

Strick-Bündchen | Doppelnähte | abgedeckter Reißverschluss | Einlaufvorbehandelt | Set-In-Ärmel

G18600FL |18600FL **Heavy Blend™ Ladies` Full Zip Hooded Sweatshirt**

50% Baumwolle / 50% Polyester

S, M, L, XL, XXL

265 - 279 g/m² Gildan

AZALEA | BLACK | NAVY
RED | SPORT GREY (HEATHER) | WHITE

Strick-Bündchen | Doppelnähte | Ungefütterte Kapuze |abgedeckter YKK-Reißverschluss | Doppelnähte | Set-In-Ärmel | Einlaufvorbehandelt

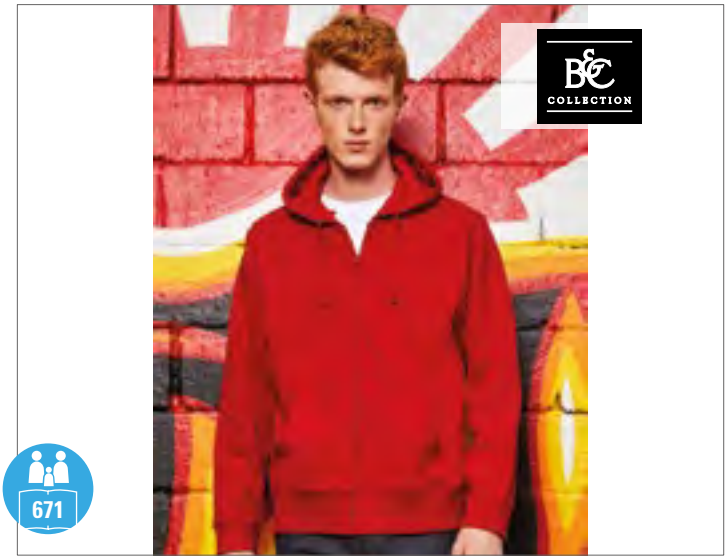

671

BCWM647 |WM647 **Hooded Full Zip Sweat / Men**

80% Baumwolle / 20% Polyester

S, M, L, XL, XXL, 3XL

280 g/m² B&C

S, M, L, XL, XXL, 3XL

BLACK | HEATHER GREY | NAVY | RED

S, M, L, XL, XXL

ROYAL BLUE

Perfect Sweat Technology: Qualitätsgewebe für optimale Bedruckbarkeit, Tragekomfort und Strapazierfähigkeit | Farblich abgestimmter und verdeckter Reißverschluss mit durchgehender Paspel für ganzflächige Veredelung | Mit Single-Jersey gefüttert | 3-teilige Kapuze mit Metall-Ösen, flachen Kordelzügen mit doppelt gesteppten Griffen und Kopfhörerschlaufen |Zwei Taschen vorne mit verstärkten Nähten | Innentasche rechts mit einer Öffnung für Kopfhörerkabel | Moderner Schnitt | Seitennähte| Verarbeitung innen aufgerauht



BCWW642 |WW642 **Hooded Full Zip Sweat / Women**

80% Baumwolle / 20% Polyester

XS, S, M, L, XL, XXL

280 g/m² B&C

XS, S, M, L, XL, XXL

BLACK | HEATHER GREY | RED | WHITE

XS, S, M, L, XL

ROYAL BLUE

Perfect Sweat Technology: Qualitätsgewebe für optimale Bedruckbarkeit, Tragekomfort und Strapazierfähigkeit |verdeckter Reißverschluss mit durchgehender Paspel für ganzflächige Personalisierung | Mit Single-Jersey gefütterte, 2-teilige Kapuze mit Metall-Ösen, flachen Kordelzügen mit doppelt gesteppten Griffen und Kopfhörerschlaufen |Innentasche rechts mit einer Öffnung für Kopfhörerkabel |Tiefer gezogener Saum für femininen Look | Körperbetonter Schnitt | Seitennähte | Verarbeitung innen French Terry |



BCWM645 |WM645 **Sweat Jacket Monster / Men**

80% Baumwolle / 20% Polyester

S, M, L, XL, XXL, 3XL

280 g/m² B&C

S, M, L, XL, XXL, 3XL

BLACK | NAVY | RED | WHITE

S, M, L, XL, XXL

HEATHER GREY

80% gekämmte Ringspun-Baumwolle / 20% Polyester | Perfect Sweat Technology: Qualitätsgewebe für optimale Bedruckbarkeit, Tragekomfort und Strapazierfähigkeit | Hoher Kragen | Zwei Kängurutaschen vorne | Kapuze und Kängurutasche mit Einfassung in 2x2 Ripp-Strick | Ärmelbund und Bund unten in 2x2 Ripp-Strick mit Elasthan | Eingesetzte Ärmel mit Flatlock-Steppnaht | Seitennähte | B&C Collection ist Mitglied der Fair Wear Foundation



BCWW641 |WW641 **Sweat Wonder / Women**

80% Baumwolle / 20% Polyester

XS, S, M, L, XL, XXL

280 g/m² B&C

XS, S, M, L, XL, XXL

BLACK | NAVY | RED | WHITE

XS, S, M, L, XL

HEATHER GREY

80% gekämmte Ringspun-Baumwolle / 20% Polyester | Perfect Sweat Technology: Qualitätsgewebe für optimale Bedruckbarkeit, Tragekomfort und Strapazierfähigkeit | Zwei Kängurutaschen vorne | Raffeffekt an Taschen und am Ärmelansatz | Ärmelbund und Bund unten in 2x2 Ripp-Strick mit Elasthan | Kapuze mit Single-Jersey in passender Farbe gefüttert und mit Kordelzug | Reißverschluss-Anhänger in Sternform | Femininer Schnitt | Seitennähte | B&C Collection ist Mitglied der Fair Wear Foundation



BCWUI25 |WUI25 **ID.205 Sweat-Jacket 50/50**

50% Baumwolle / 50% Polyester

XS, S, M, L, XL, XXL

270 g/m² B&C

ANTHRACITE | BLACK | HEATHER GREY | NAVY | RED

Kapuzen-Sweat-Shirt mit durchgehendem Reißverschluss | Unisex-Style | Voluminöser Griff | Flauschiges Innenfutter | Neutrales Größenlabel ohne Branding | Saum und Ärmelbündchen aus 1x1-Elastan-Ripp-Strick | Versetzte Doppelnähte am Armeinlass | Kängurutaschen | 2-teilige gefütterte Kapuze mit gleichfarbigem, runden Kordelzug | Robuster, hochwertiger Spiral-Reißverschluss in der gleichen Farbe mit Metallschieber und -schiebergriff | Normale Passform | Eingesetzte Ärmel | Seitennähte | Verdeckter Reißverschluss | Angeraute Fleece-Innenseite | B&C Collection ist Mitglied der Fair Wear Foundation



F401N |62-062-0 **Classic Hooded Sweat Jacket**

80% Baumwolle / 20% Polyester (Dark Heather Grey: 60% Baumwolle / 40% Polyester)

S, M, L, XL, XXL

280 g/m² (White, Heather Grey: 260 g/m²) Fruit of the Loom

AZURE BLUE | BLACK | BURGUNDY | CLASSIC OLIVE | DARK HEATHER GREY | DEEP NAVY | HEATHER GREY | LIGHT GRAPHITE (SOLID) | RED | ROYAL BLUE | WHITE

Verdeckter Reißverschluss für bessere Bedruckbarkeit | Doppellagige Kapuze mit gleichfarbigem, flachem Kordelzug | Single-Jersey Nackenband | Zwei aufgesetzte Taschen | Bündchen aus Baumwolle/Lycra® Ripp



F401 |62-034-0 **Premium Hooded Sweat-Jacket**

70% Baumwolle / 30% Polyester

S, M, L, XL, XXL

280 g/m² (Heather Grey: 260 g/m²) Fruit of the Loom

BLACK | BURGUNDY | CHARCOAL (SOLID) | CHOCOLATE | CLASSIC OLIVE | DEEP NAVY | HEATHER GREY | RED | ROYAL BLUE

Verdeckter Reißverschluss für bessere Bedruckbarkeit | Doppelte Kapuze mit gleichfarbiger, flacher Kordel | Single-Jersey Nackenband | Zwei aufgesetzte Taschen | Überall Doppelnähte | Taillen- und Armbund aus Baumwolle/Elasthan Ripp



F440N |62-118-0 **Ladies Premium Hooded Sweat Jacket**

70% Baumwolle / 30% Polyester

XS, S, M, L, XL, XXL

280 g/m² Fruit of the Loom

AZURE BLUE | BLACK | DEEP NAVY | FUCHSIA | HEATHER GREY | RED | WHITE

Verdeckter Reißverschluss für bessere Bedruckbarkeit | Doppellagige Kapuze mit gleichfarbiger, flacher Kordel | Single-Jersey Nackenband | Zwei aufgesetzte Taschen | Taillen- und Armbund aus Baumwolle/Elasthan Ripp | Taillierte Seitennähte für einen femininen Schnitt

SWEAT JACKETS (HOODED JACKETS)



JH050 |JH050 **Zoodie**

80% Baumwolle / 20% Polyester

S (36), M (40), L (44), XL (48), XXL (52), 3XL (56), 4XL (60), 5XL (64)

280 g/m² Just Hoods

S, M, L, XL, XXL, 3XL, 4XL, 5XL

HEATHER GREY | JET BLACK | NEW FRENCH NAVY

S, M, L, XL, XXL

ARCTIC WHITE | ASH (HEATHER) | BOTTLE GREEN | BURGUNDY | CHARCOAL (HEATHER) | FIRE RED
FOREST GREEN | HAWAIIAN BLUE | HOT PINK | KELLY GREEN | ORANGE CRUSH | OXFORD NAVY
PURPLE | RED HOT CHILLI | ROYAL BLUE | SAPPHIRE BLUE | STEEL GREY (SOLID) | STORM GREY (SOLID)
SUN YELLOW

Durchgehender, verdeckter Reißverschluss | Innen angeraut | Doppelnähte | Kängurutaschen | Strick-Bündchen | Gleichfarbige Zugbänder | Doppellagige Kapuze | Heraustrennbares Etikett ermöglicht einfaches Umlabeln



JH055 |JH055 **Girlie Zoodie**

80% Baumwolle / 20% Polyester

XS, S, M, L, XL

280 g/m² Just Hoods

ARCTIC WHITE | CANDYFLOSS PINK | FIRE RED
HAWAIIAN BLUE | HEATHER GREY | HOT PINK
JET BLACK | KELLY GREEN | NEW FRENCH NAVY
PURPLE | SAPPHIRE BLUE

Durchgehender, verdeckter Reißverschluss | Innen angeraut | Doppelnähte | Kängurutaschen | Strick-Bündchen | Femininer Schnitt | Heraustrennbares Etikett ermöglicht einfaches Umlabeln



JH057 |JH057 **Sleeveless Zoodie**

80% Baumwolle / 20% Polyester

S, M, L, XL, XXL

280 g/m² Just Hoods

CHARCOAL (HEATHER) | HEATHER GREY | JET BLACK | OXFORD NAVY

80% ringgesponnene Baumwolle / 20% Polyester | Ärmellose Kapuzen-Jacke mit YKK-Reißverschluss aus Metall | Details mit Doppelnähten | Kapuze aus Doppelgewebe | Kontrastierende, flache, weiße Kordeln | Aufhänger am Nacken | Gerippte Einfassung an Armöffnung | Gerippter Saum | Weiches Gewebe mit Baumwolle schafft eine ideale Oberfläche zum Bedrucken | Worldwide Responsible Accredited Production (WRAP)-zertifizierte Herstellung | Heraustrennbares Etikett ermöglicht einfaches Umlabeln



JH057F |JH057F **Girlie Sleeveless Zoodie**

80% Baumwolle / 20% Polyester

XXS, XS, S, M, L, XL

280 g/m² Just Hoods

BURGUNDY | HEATHER GREY | HOT PINK | JET BLACK
OXFORD NAVY | PURPLE

Details mit Zwillingsnadelstich | Kapuze aus doppeltem Material | Zugbänder in Kontrastfarbe mit Metalldetail | Kängurutaschen | Bündchen und Saum gerippt | Gerippter Rand an der Haupttasche für Komfort | Heraustrennbares Etikett ermöglicht einfaches Umlabeln | Weiches Material mit Baumwolloberfläche ist ideal zum Bedrucken | Worldwide Responsible Accredited Production (WRAP)-zertifizierte Produktion



L478 |47800 **Men Hooded Zipped Jacket Seven**

50% Baumwolle / 50% Polyester

S, M, L, XL, XXL, 3XL

280 g/m² SOL´S

BLACK | CHARCOAL MELANGE | FRENCH NAVY | GREY MELANGE | RED

Zwei Kängurutaschen | Elasthan Ripp-Strick an Ärmeln und Bund | Gefütterte Kapuze mit Kordel und Stopper | Innen angeraut | Nylon-Reißverschluss

L479 |47900 **Women Hooded Zipped Jacket Seven**

50% Baumwolle / 50% Polyester

S, M, L, XL

280 g/m² SOL´S

BLACK | CHARCOAL MELANGE | FRENCH NAVY | GREY MELANGE | RED

Figurbetont geschnitten | Gefütterte Kapuze mit Kordel | Elasthan Ripp-Strick an Ärmeln und Bund | Zwei Kängurutaschen | Innen angeraut | Nylon-Reißverschluss



S5610 |ST5610 **Active Sweatjacket**

80% Baumwolle / 20% Polyester (Grey Heather: 70% Baumwolle / 30% Polyester)

S, M, L, XL, XXL

280 g/m² Stedman®

BLACK OPAL | BLUE MIDNIGHT | CRIMSON RED | GREY HEATHER | HAWAII BLUE

Kängurutaschen | Doppelt gelegte Kapuze | Breites, modernes Ripp-Bündchen mit Elasthan an Ärmel und Saum | Ton-in-Ton-Reißverschluss mit Metallschieber (nickelfrei) | Dekorative Flatlock-Nähte | Metall-Ösen für Kordelzug (nickelfrei) | Breiter Kordelzug mit Metall-Enden (nickelfrei) | Nackenband | Angeraute Innenseite | Pflegeetikett in der Seitennaht | Kleines Größenetikett im Nacken | Seitennähte | Regular Fit | Waschbar bis 40 °C | Ethisch verantwortungsvoll produziert gemäß BSCI-Richtlinien



S5710 |ST5710 **Active Sweatjacket for women**

80% Baumwolle / 20% Polyester (Grey Heather: 70% Baumwolle / 30% Polyester)

S, M, L, XL

280 g/m² Stedman®

BLACK OPAL | BLUE MIDNIGHT | CRIMSON RED | DEEP BERRY | GREY HEATHER | HAWAII BLUE | SWEET PINK

Kängurutaschen | Doppelt gelegte Kapuze | Breites, modernes Ripp-Bündchen mit Elasthan an Ärmel und Saum | Ton-in-Ton-Reißverschluss mit Metallschieber (nickelfrei) | Dekorative Flatlock-Nähte | Metall-Ösen für Kordelzug (nickelfrei) | Breiter Kordelzug mit Metall-Enden (nickelfrei) | Windschutzleiste | Nackenband | Angeraute Innenseite | Pflegeetikett in der Seitennaht | Kleines Größenetikett im Nacken | Seitennähte | Regular Fit | Waschbar bis 40 °C | Ethisch verantwortungsvoll produziert gemäß BSCI-Richtlinien



XO1650 |1650 **X.O Hoody Jacket Men**

70% Baumwolle / 30% Polyester (Heather Black: 52% Baumwolle / 48% Polyester; Heather Grey: 62% Baumwolle / 33% Polyester / 5% Viskose)

XS, S, M, L, XL, XXL, 3XL

280 g/m² X.O by Promodoro

BERRY | BLACK | HEATHER BLACK | HEATHER GREY | PETROL

Durchgehender Ton in Ton Reißverschluss | Doppelkapuze | Kängurutaschen | Breite Elasthanbündchen an Ärmeln und Saum | Flatlock-Nähte | Neutrales Größenetikett | Molton-Brushed



XO1751 |1751 **X.O Hoody Jacket Women**

70% Baumwolle / 30% Polyester (Heather Black: 52% Baumwolle / 48% Polyester; Heather Grey: 62% Baumwolle / 33% Polyester / 5% Viskose)

XS, S, M, L, XL, XXL, 3XL

280 g/m² X.O by Promodoro

BERRY | BLACK | HEATHER BLACK | HEATHER GREY | PETROL

Durchgehender Ton in Ton Reißverschluss | Doppelkapuze | Kängurutaschen | Breite Elasthanbündchen an Ärmeln und Saum | Flatlock-Nähte | Neutrales Größenetikett | Leicht tailliert | Molton-Brushed



SW250 |SW250 **Zip Through Hooded Sweat Jacket**

80% Baumwolle / 20% Polyester (Sports Grey: 70% Baumwolle / 30% Polyester, Dark Heather: 50% Baumwolle / 50% Polyester)

S, M, L, XL, XXL

290 g/m²

Starworld

BLACK | DARK HEATHER | DEEP NAVY | SPORTS GREY (MELANGE)

Gekämmte Baumwolle | Innen angeraut | Doppelnähte | Doppellagige Kapuze mit antiken Messing-Ösen und breitem Kordelzug | Verdeckter Reißverschluss | Abfallende Schulternähte für mehr Tragekomfort | Schwere Ripp-Bündchen an Ärmeln und Saum | Vorgeschrumpft mit Antipilling-Ausstattung | Waschbar bis 40 °C | SEDEX geprüft



Z266 |R-266M-0 **Men`s Authentic Zipped Hood Jacket**

80% Baumwolle / 20% Polyester, Oberstoff: 100% Baumwolle

XS, S, M, L, XL, XXL, 3XL

280 g/m² Russell

XS, S, M, L, XL, XXL, 3XL, 4XL

BLACK | FRENCH NAVY | LIGHT OXFORD (HEATHER)

XS, S, M, L, XL, XXL, 3XL

APPLE | BOTTLE GREEN | BRIGHT ROYAL | CLASSIC RED
CONVOY GREY (SOLID) | FUCHSIA | LIME | PURPLE
SKY | WHITE

Gekämmte, ringgesponnene Baumwolle | 3-lagiger Sweatshirt-Stoff | Messingfarbener YKK-Reißverschluss | Verdeckter Reißverschluss | Zugband-Führung in der doppellagigen Kapuze | Kopfhörer-Kabelführung



Z266F |R-266F-0 **Ladies` Authentic Zipped Hood Jacket**

80% Baumwolle / 20% Polyester, Oberstoff: 100% Baumwolle

XS, S, M, L, XL

280 g/m² Russell

APPLE | BLACK | BOTTLE GREEN | BRIGHT ROYAL
CLASSIC RED | CONVOY GREY (SOLID) | FRENCH NAVY | FUCHSIA
LIGHT OXFORD (HEATHER) | LIME | PURPLE | SKY
WHITE

Gekämmte, ringgesponnene Baumwolle | 3-lagiger Sweatshirt-Stoff | Gerader Schnitt | Messingfarbener YKK-Reißverschluss | Verdeckter Reißverschluss | Modisch flaches Zugband mit Knopfloch-Ösen |doppellagige Kapuze |Nackenband in Fischgrätoptik | Kopfhörer-Kabelführung



K303 |KK303 **Regular Fit Klassic Hooded Zipped Jacket Superwash 60° Long Sleeve**

65% Polyester / 35% Baumwolle

XS, S, M, L, XL, XXL, 3XL

280 g/m² Kustom Kit

BLACK | DARK GREY MARL | NAVY
RED | ROYAL

Abgesetzte gefütterte Kapuze | Einfarbiges Band im hinteren Halsbereich | Versiegelte Schulternähte | Kanal mit Metall-Ösen | Gebürstete, silberne Metallbeschläge | Zwei Taschen vorne mittig | Heraustrennbares Halsetikett | Anhänger mit Aufdruck Superwash® 60°



JHK422 |SWUAHOOD **Hooded Sweater**

40% Baumwolle / 60% Polyester

XS, S, M, L, XL, XXL

290 g/m² JHK

BLACK | GREY MELANGE | KELLY GREEN
KHAKI | MUSTARD | NAVY
RED | ROYAL BLUE | WHITE

Hooded Herren-Sweatshirt | Durchgängiger Reißverschluss in passender Farbe | Kordeln in passender Farbe | Kängurutaschen | 1x1 Lycra Ripp-Strick-Ärmelbündchen und Bund unten mit doppelten Nähten



NH400 |TIBET **Men`s Hooded Sweat Jacket Tibet**

100% Polyester

M, L, XL, XXL

290 g/m² Nath

BLACK | DEEP NAVY | GREY MELANGE
RED | WHITE

Verdeckter Reißverschluss für bessere Bedruckbarkeit | Doppellagige Kapuze mit gleichfarbiger, breiter Kordel | Kängurutaschen | Set-In-Ärmel | Gleichfarbiges Nackenband | Elastische Bündchen | Polyester Cotton Touch | Medium Fit



JN942 |JN942 **Ladies` Vintage Hoody Jacket**

70% Baumwolle / 30% Polyester

XS, S, M, L, XL

290 - 300 g/m² James+Nicholson

BLACK | DARK ORANGE | LIME GREEN | NAVY
PINK | RED | SUN YELLOW | TURQUOISE
WHITE

Gekämmte Baumwolle | Kapuzen-Jacke aus superweicher, innen angerauter Qualität | Used-Look mit offenen Rollsaumkanten | Körpernahe Schnittform | Bündchen mit Elasthan | Doppellagige Kapuze | Kängurutaschen | Metall-Reißverschluss | Necktape in Kontrastfarbe | Taillierte Schnittform



JN943 |JN943 **Men`s Vintage Hoody Jacket**

70% Baumwolle / 30% Polyester

S, M, L, XL, XXL

290 - 300 g/m² James+Nicholson

BLACK | DARK ORANGE | LIME GREEN | NAVY
RED | TURQUOISE | WHITE

Gekämmte Baumwolle | Kapuzen-Jacke in superweicher, innen angerauter Qualität | Used-Look mit offenen Rollsaumkanten | Körpernahe Schnittform | Bündchen mit Elasthan | Doppellagige Kapuze | Necktape in Kontrastfarbe | Kängurutasche | Metall-Reißverschluss



JN042 |JN 042 **Men`s Hooded Jacket**

80% Baumwolle / 20% Polyester

S, M, L, XL, XXL, 3XL

300 g/m² James+Nicholson

BLACK | GREY HEATHER | NAVY | RED
ROYAL | WHITE

Ringgesponnene Baumwolle | Kapuzen-Jacke aus formbeständiger Sweat-Qualität | Doppellagige Kapuze mit Kordelzug | Doppelnähte garantieren längere Haltbarkeit | Fischgrät-Necktape | Kängurutaschen | Innenseite angeraut | Bündchen mit Elasthan | Waschbar bis 60 °C



JN053 |JN 053 **Ladies` Hooded Jacket**

80% Baumwolle / 20% Polyester

S, M, L, XL, XXL

320 g/m² James+Nicholson

BLACK | GREY HEATHER | NAVY | RED
ROYAL | WHITE

Ringgesponnene Baumwolle | Kapuzen-Jacke aus formbeständiger Sweat-Qualität | Doppellagige Kapuze mit Kordelzug | Doppelnähte garantieren längere Haltbarkeit | Fischgrät-Necktape | Kängurutasche | Innenseite angeraut | Bündchen mit Elasthan | Waschbar bis 60 °C | Femininer Schnitt



JN8025 |8025 **Ladies` Zip-Hoody**

85% Baumwolle / 15% Polyester

XS, S, M, L, XL, XXL, 3XL

300 g/m² James+Nicholson

ACID YELLOW	ASH (HEATHER)	BLACK	BLACK HEATHER
BURGUNDY MELANGE	CARMINE RED MELANGE	COBALT	GLACIER MELANGE
GRAPHITE (SOLID)	GREY HEATHER	INK MELANGE	LIGHT DENIM MELANGE
LIME GREEN	NAVY	OLIVE	ORANGE
PETROL MELANGE	RED	ROSE MELANGE	ROYAL HEATHER
TURQUOISE	WHITE	WINE	

Hochwertige French-Terry Qualität | 85% gekämmte, ringgesponnene Bio-Baumwolle | Doppellagige Kapuze mit Kordelzug | Seitliche Teilungsnähte im Vorderteil, Kängurutasche | Bündchen mit Elasthan | YKK Reißverschluss | Tear off!® - Label | Leicht tailliert



JN8026 |8026 **Men`s Zip-Hoody**

85% Baumwolle / 15% Polyester

S, M, L, XL, XXL, 3XL, 4XL, 5XL

300 g/m² James+Nicholson

ACID YELLOW	ASH (HEATHER)	BLACK	BLACK HEATHER
BURGUNDY MELANGE	CARMINE RED MELANGE	COBALT	GLACIER MELANGE
GRAPHITE (SOLID)	GREY HEATHER	INK MELANGE	LIGHT DENIM MELANGE
LIME GREEN	NAVY	OLIVE	ORANGE
PETROL MELANGE	RED	ROSE MELANGE	ROYAL HEATHER
TURQUOISE	WHITE	WINE	

Hochwertige French-Terry Qualität | 85% gekämmte, ringgesponnene Bio-Baumwolle | Doppellagige Kapuze mit Kordelzug | Seitliche Teilungsnähte im Vorderteil, Kängurutasche | Bündchen mit Elasthan | YKK Reißverschluss | Tear off!® - Label



BY012 |BY012 **Heavy Zip Hoody**

65% Baumwolle / 35% Polyester

S, M, L, XL, XXL, 3XL, 4XL, 5XL

300 g/m² Build Your Brand

BLACK	CHARCOAL (HEATHER)	HEATHER GREY	OLIVE

Innen angerauter Sweatstoff | Neutrales Größenlabel ohne Branding, für Nackendruck geeignet | Kängurutaschen mit Taschenöffnungen aus Oberstoff | Set-In-Ärmel | Ripp-Bündchen an Saum und Ärmelöffnung | Halbmond im Nacken | Kapuze mit zwei Teilungsnähten | Nackenband | Gefütterte Kapuze aus Oberstoff | Verdeckter Reißverschluss | Lang geschnitten

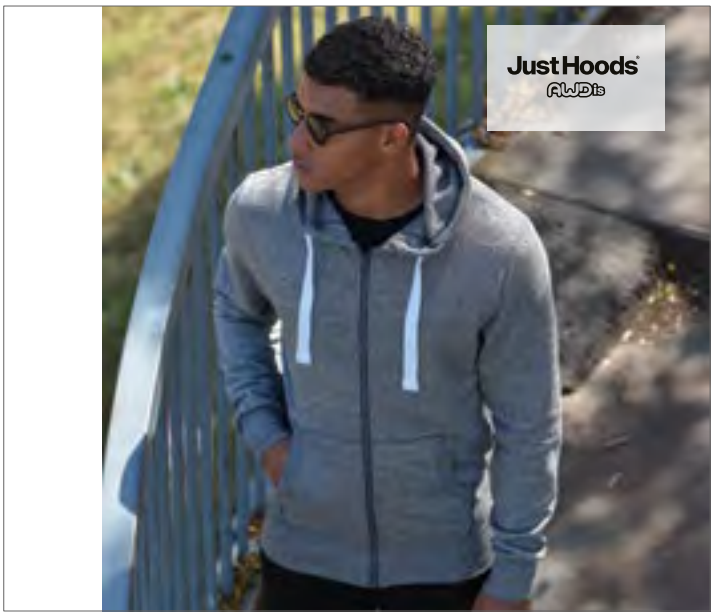

JH068 |JH068 **Space Blend Zoodie**

60% Polyester / 40% Baumwolle

XS, S, M, L, XL, XXL

300 g/m² Just Hoods

SPACE GREY/WHITE	SPACE NAVY/WHITE

Kapuzenjacke mit durchgehendem Kunststoff-Reißverschluss | Moderne Passform | Schweres Material | Doppellagige Kapuze | Kordelzüge mit flachen Bändern | Durchgehender melierter Stoff | Gleichfarbige runde Kordelzüge | Ärmelbündchen und Saum gerippt | Heraustrennbares Etikett ermöglicht einfaches Umlabeln | Produktion mit Worldwide Responsible Accredited Production (WRAP)-Zertifizierung



NE63301 |O63301 **Men`s Zip Hoodie**

100% Baumwolle

S, M, L, XL, XXL, 3XL, 4XL, 5XL

300 g/m² Neutral

S, M, L, XL, XXL, 3XL, 4XL, 5XL

BLACK | NAVY | SPORTS GREY

S, M, L, XL, XXL, 3XL

BORDEAUX | BOTTLE GREEN | DARK HEATHER | GREEN
MILITARY | ORANGE | PINK | RED
ROYAL | SAPPHIRE | WHITE | YELLOW

Fairtrade-zertifiziert | Gekämmte Bio-Baumwolle | Innen angeraut |YKK-Reißverschluss | Doppelt gefütterte Kapuze | Kängurutaschen | Elasthan Ripp an Ärmeln und Saum |



NE83301 |O83301 **Ladies` Zip Hoodie**

100% Baumwolle

XS, S, M, L, XL, XXL

300 g/m² Neutral

BLACK | BORDEAUX | BOTTLE GREEN | DARK HEATHER
GREEN | MILITARY | NAVY | ORANGE
PINK | RED | ROYAL | SAPPHIRE
SPORTS GREY | WHITE | YELLOW

Fairtrade-zertifiziert | Gekämmte Bio-Baumwolle | Innen angeraut | Passender YKK-Reißverschluss | Doppelt gefütterte Kapuze | Kängurutaschen | Elasthan Ripp an Ärmeln und Saum | Flache Kordel



JH150 |JH150 **Graduate Heavyweight Zoodie**

70% Baumwolle / 30% Polyester

XS, S, M, L, XL, XXL, 3XL

330 g/m² Just Hoods

BURGUNDY | CHARCOAL (HEATHER) | HEATHER GREY | JET BLACK
NEW FRENCH NAVY | ROYAL BLUE

Dreibahnige Kapuze mit Single-Jersey-Innenseite | Schweres Material | Ärmelbündchen und Saum mit zweifachem Rippenmuster | Kunststoffreißverschluss und Schieber mit Kinnschutz | Geteilte Kängurutaschen | Kordelzüge mit flachen Bändern | Flachnaht-Detail an Tasche | Material mit weicher Baumwolloberseite bietet die ideale Druckoberfläche | Heraustrennbares Etikett ermöglicht einfaches Umlabeln



NE63401 |O63401 **Unisex Hoodie with Hidden Zip**

100% Baumwolle

XS, S, M, L, XL, XXL, 3XL

300 g/m² Neutral

BLACK | NAVY | SPORTS GREY

Fairtrade-zertifiziert | Gekämmte Bio-Baumwolle | Vlies mit gebürsteter Rückseite | Passender und verborgener YKK-Reißverschluss | Doppelt gefütterte Kapuze | Kängurutaschen | Elasthan Ripp an Ärmeln und Unterseite | Glatte Schnüre



E5080N |5080 **New Men`s Hoody Jacket 100**

100% Baumwolle

S, M, L, XL, XXL, 3XL, 4XL, 5XL

320 g/m² Promodoro

S, M, L, XL, XXL, 3XL, 4XL, 5XL

BLACK

S, M, L, XL, XXL, 3XL

NAVY

Durchgehender, verdeckter Reißverschluss | Doppellagige Kapuze mit Kordelzug | Kängurutaschen | Gekämmte Baumwolle



E5181 |5181 **Women`s Hoody Jacket 80/20**

80% Baumwolle / 20% Polyester (Sports Grey: 75% Baumwolle / 17% Polyester / 8% Viskose)

XS, S, M, L, XL, XXL

320 g/m² Promodoro

BLACK SPORTS GREY (HEATHER)

Durchgehender und verdeckter Metall-Reißverschluss | Elasthan-Bündchen an Ärmeln und Saum | Kängurutaschen | Molton brushed

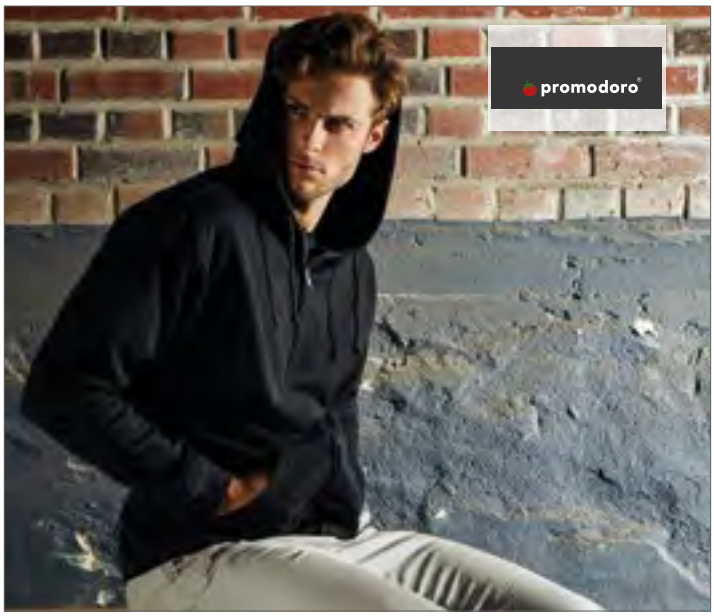

E5182 |5182 **Men`s Hoody Jacket 80/20**

80% Baumwolle / 20% Polyester (Sports Grey: 75% Baumwolle / 17% Polyester / 8% Viskose)

S, M, L, XL, XXL, 3XL

320 g/m² Promodoro

BLACK NAVY SPORTS GREY (HEATHER)

Durchgehender und verdeckter Metall-Reißverschluss | Doppellagige Kapuze | Kängurutaschen | Elasthan-Bündchen an Arm und Saum | Molton brushed | 80% gekämmte Baumwolle / 20% Polyester (Sports Grey: 75% gekämmte Baumwolle / 17% Polyester / 8% Viskose)



E5300 |5300 **Men`s Hooded Jacket 80/20**

80% Baumwolle / 20% Polyester

S, M, L, XL, XXL, 3XL

320 g/m² Promodoro

S, M, L, XL, XXL, 3XL

BLACK

S, M, L, XL, XXL

CHOCOLATE OFF WHITE

Durchgehender Reißverschluss bis über Kinnbereich | Set-in Schnitt | Seitliche Einschubtaschen | Metall-Reißverschluss | Modische doppellagige Mumien-Kapuze | Molton brushed | 80% gekämmte Baumwolle / 20% Polyester



JN1144 |JN1144 **Men`s Hooded Jacket**

92% Polyester / 8% Elasthan

S, M, L, XL, XXL, 3XL

380 g/m² James+Nicholson

DARK-MELANGE LIGHT MELANGE

Elastische, angenehme Interlock-Qualität | Angeschnittene Kapzuze mit Weitenregulierung | Aufgesetzte Kängurutasche mit Reißverschluss | Reißverschlüsse: YKK | Lässiger Schnitt

JN1143 |JN1143 **Ladies` Hooded Jacket**

92% Polyester / 8% Elasthan

XS, S, M, L, XL, XXL

380 g/m² James+Nicholson

DARK-MELANGE LIGHT MELANGE

Elastische, angenehme Interlock-Qualität | Angeschnittene Kapzuze mit Weitenregulierung | Aufgesetzte Kängurutasche mit Reißverschluss | Reißverschlüsse: YKK | Lässiger Schnitt | Leicht tailliert

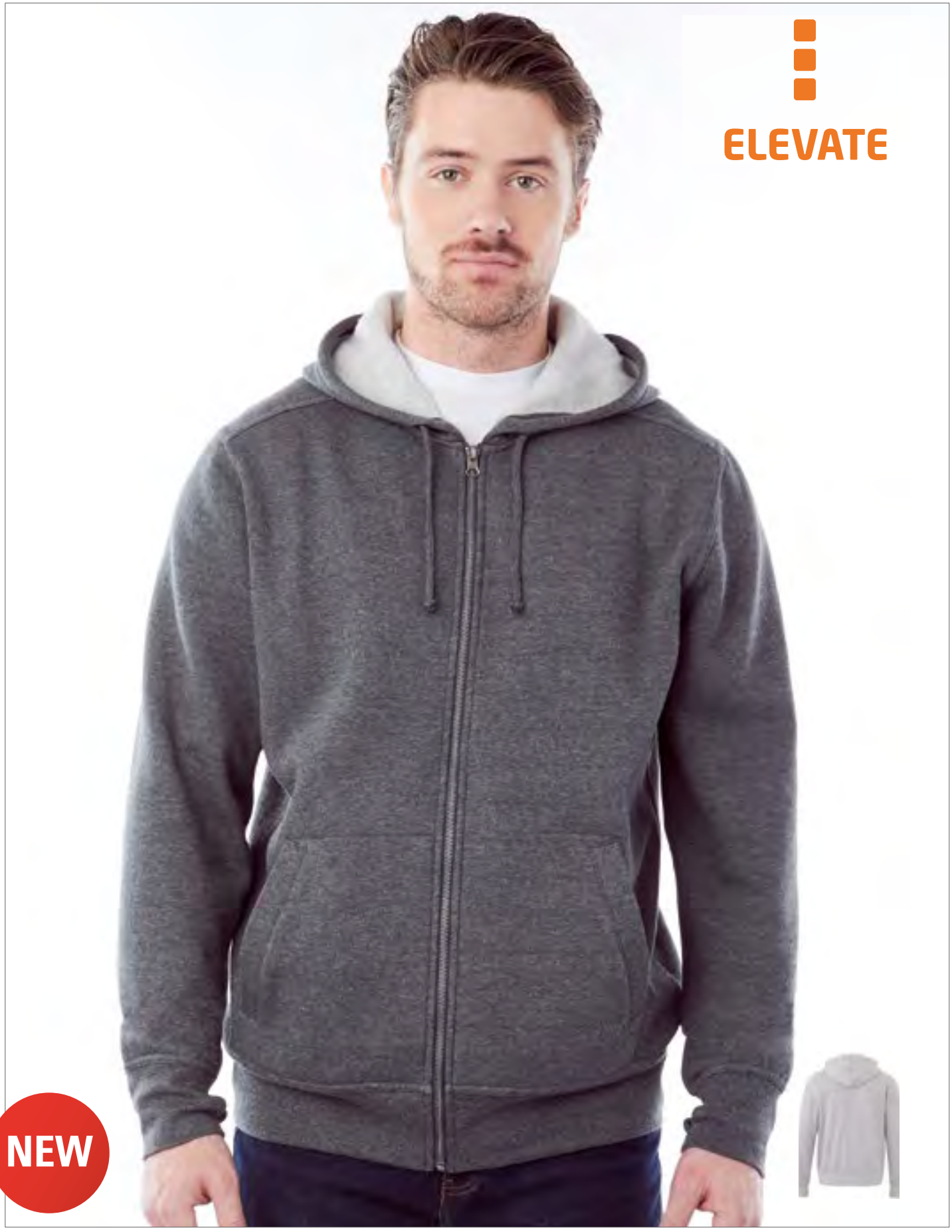

EL38223 |38223 **Cypress Sweat Jacket**

52% Baumwolle / 48% Polyester

XXS, XS, S, M, L, XL, XXL, 3XL

240 g/m²

Elevate

BLACK | HEATHER CHARCOAL | HEATHER GREY | NAVY | RED | WHITE

Cypress Kapuzenpulli mit durchgehendem Reißverschluss | Individuelles Produkt-Branding für den Innenbereich | Ablösbares Label für Tragekomfort | Mit Kordelzug in Kapuze | Mediatasche in der rechten Innentasche | Kängurutasche | Elastischer 2x2 Rippstrickbund | 1x1 Rippstrickkragen und Bund | Doppelnaht an Kragen und Saum | Kontrastfarbene Aufhängeschlaufe | Strick aus 52 % Baumwolle und 48 % Polyester | 240 g/m²

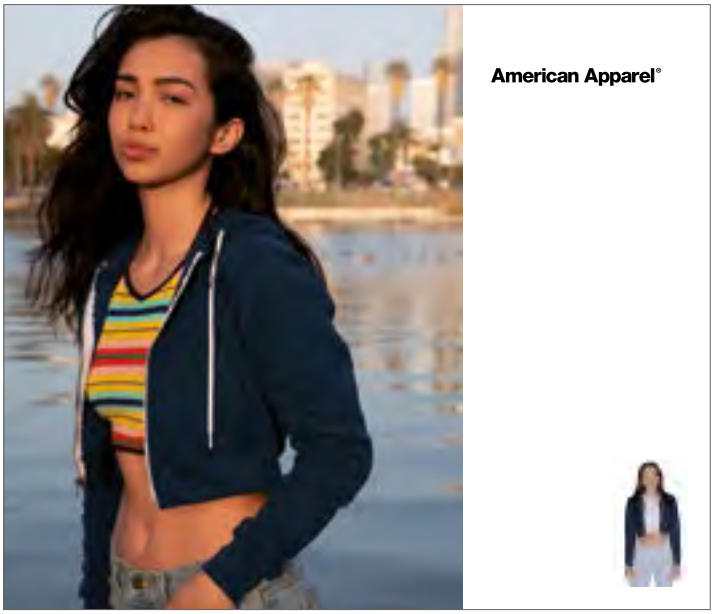

AM397 |F397W **Women`s Flex Fleece Cropped Zip Hooded Sweatshirt**

50% Polyester / 50% Baumwolle

XS, S, M, L

278 g/m² American Apparel

BLACK | DARK HEATHER GREY | NAVY | WHITE

Kapuze mit weißem Polyester-Kordelzug | Metall-Reißverschluss | Ärmelabschlüsse und Abschlussband gerippt | Kängurutaschen | Langes, schmales Etikett aus doppeltem Satin | Nicht veredelte Artikel von American Apparel sind nicht für den Weiterverkauf bestimmt



JH056 |JH056 **Girlie Cropped Zoodie**

80% Baumwolle / 20% Polyester

XXS, XS, S, M, L

280 g/m² Just Hoods

HEATHER GREY | JET BLACK

80% ringgesponnene Baumwolle / 20% Polyester | Bauchfreie Kapuzenjacke mit Metall- YKK-Reißverschluss | Weibliche Passform | Details mit Doppelnähten | Kapuze aus Doppelgewebe | Kontrastierende, weiße Kordeln | Kängurutaschen | Gerippte Bündchen und gerippter Saum | Weiches Gewebe mit Baumwolle schafft eine ideale Oberfläche zum Bedrucken | Worldwide Responsible Accredited Production (WRAP)-zertifizierte Herstellung | Heraustrennbares Etikett ermöglicht einfaches Umlabeln



CV3939 |3939 **Unisex Triblend Lightweight Hoodie**

50% Polyester / 25% Baumwolle / 25% Viskose

XS, S, M, L, XL, XXL

190 g/m² Canvas

BLUE TRIBLEND (HEATHER) | CARDINAL TRIBLEND (HEATHER) | CHARCOAL-BLACK TRIBLEND (H) | GREY TRIBLEND (HEATHER) | SOLID BLACK TRIBLEND

Gerippte Ärmelbündchen und Saum | Aufgesetzte Taschen | Durchgehender, weißer Reißverschluss | Keine Zugbänder | Gekämmte, ringgesponnene Baumwolle | Viskose (Rayon) | Seitennähte | Retail Fit | Unisex



CV3909 |3909 **Unisex Triblend Full Zip Hoodie**

50% Polyester / 37,5% Baumwolle / 12,5% Viskose

XS, S, M, L, XL, XXL

280 g/m² Canvas

BLUE TRIBLEND (HEATHER) | CARDINAL TRIBLEND (HEATHER) | GREY TRIBLEND (HEATHER) | NAVY TRIBLEND (HEATHER) | SOLID BLACK TRIBLEND

Kängurutaschen | Kontrastfarbener Reißverschluss und Zugkordeln | Strick-Bündchen an den Ärmeln und am Saum | Gekämmte, ringgesponnene Baumwolle | Seitennähte | Retail Fit | Unisex

BELLA+CANVAS
LOS ANGELES



CV3739 |3739 **Unisex Zip-Up Poly-Cotton Fleece Hoodie**

60% Baumwolle / 40% Polyester (Digital Black, Digital Grey, Digital Blue: 100% Polyester; Marble Dark Grey, Marble Light Grey, Marble Red: 85% Baumwolle / 15% Polyester)

XS, S, M, L, XL, XXL

220 g/m² Canvas

ASPHALT (SOLID)	BLACK	MARBLE DARK GREY (HEATHER)	MARBLE FLEECE LIGHT GREY (H)
MARBLE FLEECE RED (HEATHER)	NAVY	NEON BLUE	NEON PINK
NEON YELLOW	RED	TEAL	TEAM PURPLE
TRUE ROYAL	WHITE		

Mit Zugband und durchgehendem, weißen Metall-Reißverschluss | Kängurutaschen | Gekämmte, ringgesponnene Baumwolle | Seitennähte | Retail Fit | Unisex



JH058 |JH058 **Heather Zoodie**

52% Baumwolle / 48% Polyester

XS, S, M, L, XL, XXL

225 g/m² Just Hoods

BLACK HEATHER	GREY HEATHER	NAVY HEATHER	PURPLE HEATHER
RED HEATHER	ROYAL HEATHER		

Doppellagige Kapuze mit weißem Zugband | Doppelnahtverarbeitung | Innen angeraut | Kängurutasche | Körperbetonter Schnitt | Leichte Kapuzen-Sweat-Jacke mit weißem Reißverschluss | Strick-Bündchen an Ärmeln und Saum | Weiches, leichtgewichtiges Material | Heraustrennbares Etikett ermöglicht einfaches Umlabeln



AM4970 |MT497W **Unisex Mock Twist Zip Hooded Sweatshirt**

65% Baumwolle / 35% Polyester

XS, S, M, L, XL, XXL

American Apparel

PEPPERED CRANBERRY	PEPPERED GREY	PEPPERED LAPIS

Kapuze mit weißem Polyester-Kordelzug | Metall-Reißverschluss | Ärmelabschlüsse und Abschlussband gerippt | Kängurutasche | Langes, schmales Etikett aus doppeltem Satin | Nicht veredelte Artikel von American Apparel sind nicht für den Weiterverkauf bestimmt



N3247 |33247 **Women`s Groundie Hoodie**

56% Polyester / 37% Baumwolle / 7% Viskose

XS, S, M, L, XL

240 g/m² Slazenger

GREY MELANGE | HEATHER BLUE | HEATHER SMOKE

Groundie Damen-Sweater mit Kapuze | Kontrastfarbenes Single-Jersey Futter | Mediatasche in der rechten Innentasche | Daumenlöcher | Herren- und Damen-Modell mit Kordelzug in Kapuze | Kängurutasche | Kontrastfarbene Flatlock-Naht | Elastischer 2x2 Ripp-Strick-Bund | 1x1 Ripp-Strick-Kragen und Bund | Metall-Reißverschluss | 2-farbiges Nackenband

N3246 |33246 **Men`s Groundie Hoodie**

56% Polyester / 37% Baumwolle / 7% Viskose

XS, S, M, L, XL, XXL

240 g/m² Slazenger

GREY MELANGE | HEATHER BLUE | HEATHER SMOKE

Groundie Sweater mit Kapuze | Kontrastfarbiges Single-Jersey Futter | Mediatasche in der rechten Innentasche | Daumenlöcher | Herren- und Damen-Modell mit Kordelzug in Kapuze | Kängurutasche | Kontrastfarbene Flatlock-Naht | Elastischer 2x2 Ripp-Strick-Bund | 1x1 Ripp-Strick-Kragen und Bund | Metall-Reißverschluss | 2-farbiges Nackenband

SWEAT JACKETS (HOODED CONTRAST)



A71600 |71600 **Full Zip Hooded Sweatjacket**

75% Baumwolle / 25% Polyester (Heather Grey: 70% Baumwolle / 30% Polyester)

S, M, L, XL, XXL, 3XL

245 g/m² Anvil

BLACK	CHARCOAL (SOLID)	CITY GREEN	GREEN APPLE
HEATHER GREY	INDEPENDENCE RED	NAVY	ROYAL BLUE
WHITE			

Ringgesponnene, gekämmte Baumwolle | Ungefütterte Kapuze | Weiße, runde Zugbänder | Kontrastfarbenes, weißes Nackenband, ca. 2 cm | Halbmond-Patch auf der Rückseite innen | Schulternaht ca. 5 cm nach vorn versetzt



A71600FL |71600FL **Women`s Full Zip Hooded Sweatjacket**

75% Baumwolle / 25% Polyester (Heather Grey: 70% Baumwolle / 30% Polyester)

S, M, L, XL, XXL

245 g/m² Anvil

BLACK	CHARCOAL (SOLID)	CITY GREEN	GREEN APPLE
HEATHER GREY	INDEPENDENCE RED	NAVY	ROYAL BLUE
WHITE			

Ringgesponnene, gekämmte Baumwolle | Ungefütterte Kapuze | Weiße, runde Zugbänder | Kontrastfarbenes, weißes Nackenband, ca. 2 cm | Schulternaht ca. 5 cm nach vorn versetzt | Halbmond-Patch auf der Rückseite innen



JH053 |JH053 **Varsity Zoodie**

80% Baumwolle / 20% Polyester

S, M, L, XL, XXL

280 g/m² Just Hoods

BURGUNDY/CHARCOAL (HEATHER)	CHARCOAL (HEATHER)/JET BLACK	FIRE RED/ARCTIC WHITE
FIRE RED/JET BLACK	HEATHER GREY/FRENCH NAVY	JET BLACK/FIRE RED
JET BLACK/GOLD	JET BLACK/HEATHER GREY	JET BLACK/ORANGE CRUSH
KELLY GREEN/ARCTIC WHITE	NEW FRENCH NAVY/FIRE RED	NEW FRENCH NAVY/HEATHER GREY
NEW FRENCH NAVY/SKY BLUE	PURPLE/SUN YELLOW	ROYAL BLUE/ARCTIC WHITE
SAPPHIRE BLUE/HEATHER GREY		

Kapuzen-Sweat-Jacke mit kontrastfarbenem Plastik-Reißverschluss | Doppellagige Kapuze, innen in Kontrastfarbe | Doppelnahtverarbeitung | Innen angeraut | Känguru-tasche | Kontrastfarbene, flache Zugkordel an der Kapuze | Strick-Bündchen an Ärmeln und Saum | Heraustrennbares Etikett ermöglicht einfaches Umlabeln



NP355 |PRM33SBZ **Unisex Midweight Special Blend Raglan Zip Hood**

52% Polyester / 48% Baumwolle

XS, S, M, L, XL, XXL, 3XL

270 g/m² Independent

BLACK	CARBON	CLASSIC NAVY	CRIMSON
MAROON	MIDNIGHT	MOSS	NICKEL
PACIFIC	POMEGRANATE	SEA GREEN	

Polyester-Baumwoll-Gemisch | Oberfaden mit 30 Einzelfäden | Rückwärts-Überdeckstich-Nähte | Twill-Nackenband | 1x1 Ripp an Hals, Ärmelabschlüssen und Bund | Genähte Ösen | Abgesetzte seitliche Einsätze | Schmale Unisex-Passform | Amerikanische Größen, Artikel fällt sehr groß aus



NP352 |EXP90SHZ **Unisex Sherpa Lined Zip Hooded Jacket**

70% Baumwolle / 30% Polyester (Charcoal Heather & Black : 55% Baumwolle / 45% Polyester)

XS, S, M, L, XL, XXL

250 g/m²

Independent

BLACK/NATURAL | BURGUNDY HEATHER/NATURAL | CHARCOAL HEATHER/NATURAL
NAVY HEATHER/NATURAL | SALT-N-PEPPER/NATURAL | SKY HEATHER/NATURAL

Vorgewaschene Kapuzen-Sweat-Jacke | French Terry (250 g/m²) | Futter aus 100 % Polyester-Sherpa-Fleece (160 g/m²) | Sehr dicker Oberfaden für exzellente Bedruckbarkeit und Weichheit | Medienfach und Öse im Vorderfach | Daumenlöcher an Ärmelbündchen | Amerikanische Größen, Artikel fällt sehr groß aus | Kein Veredelungszugang



NP353 |PRM22BZ **Men`s Midweight Baja Stripe French Terry Zip Hood**

80% Baumwolle / 20% Polyester

XS, S, M, L, XL, XXL, 3XL

270 g/m²

Independent

AZUL MARINO CLASICO | BLACK | HUMO | ROJO CARDENAL
VERDE BOSQUE

Baumwoll-Polyester-Gemisch French Terry | Ungefütterte Kapuze | Spaltstich-Doppelnähte | 1x1 Ripp an Ärmelabschlüssen und Bund | Genähte Ösen | YKK-2-Wege-Metall-Reißverschluss | Twill-Nackenband | Kängurutasche an der Vorderseite | Schmale Passform | Amerikanische Größen, Artikel fällt sehr groß aus



NP354 |PRM90HTZ **Unisex Midweight French Terry Zip Hood**

70% Baumwolle / 30% Polyester (Charcoal Heather & Black : 55% Baumwolle / 45% Polyester)

XS, S, M, L, XL, XXL

250 g/m²

Independent

BLACK | BURGUNDY HEATHER | BURNT ORANGE HEATHER
CHARCOAL HEATHER | GOLDEN WHEAT HEATHER | NAVY HEATHER
OATMEAL HEATHER | OATMEAL HEATHER/SALT-N-PEPPER | OLIVE HEATHER
SALT-N-PEPPER | SKY HEATHER

Vorgewaschenes Baumwoll-Polyester-Gemisch French Terry | Oberfaden mit 32 Einzelfäden für hervorragende Bedruckbarkeit und Weichheit | Ungefütterte Kapuze | Spaltstich-Doppelnähte | 1x1 Ripp an Ärmelabschlüssen, Bund | Flache Zugkordel mit Nickel-Enden in antiker Optik | Medientasche und Öse an der Fronttasche | Daumenlöcher an den Ärmelabschlüssen | Twill-Nackenband | Schmale Unisex-Passform | Amerikanische Größen, Artikel fällt sehr groß aus



AM497 |F497W **Unisex Flex Fleece Zip Hooded Sweatshirt**

50% Polyester / 50% Baumwolle

XXS, XS, S, M, L, XL, XXL

278 g/m²

American Apparel

ASPHALT	BLACK	BROWN	CRANBERRY	DARK HEATHER GREY	DARK HEATHER GREY/BLACK	DARK HEATHER GREY/NAVY
DARK HEATHER GREY/TRUFFLE	DARK ORCHID	DEEP PINK	FOREST	IMPERIAL PURPLE	LAPIS	MAUVE
MERMAID GREEN	NAVY	PEWTER	PURPLE	RED	SEA BLUE	SLATE
SUNSHINE	TANG	TRUFFLE	WHITE			

Gekämmte Baumwolle | Kapuze mit weißem Polyester-Kordelzug | Metall-Reißverschluss | Ärmelabschlüsse und Abschlussband gerippt | Kängurutaschen | Langes, schmales Etikett aus doppeltem Satin | Nicht veredelte Artikel von American Apparel sind nicht für den Weiterverkauf bestimmt



JN962 |JN 962 **Ladies` Lifestyle Zip-Hoody**

80% Baumwolle / 20% Polyester

S, M, L, XL, XXL

280 g/m² James+Nicholson

BLACK/GREY HEATHER | COBALT/GREY HEATHER | DARK ORANGE/NAVY
GREEN/NAVY | GREY MELANGE/NAVY | NAVY/COBALT
OFF-WHITE/GREY HEATHER | RED/GREY HEATHER

Gekämmte Baumwolle | Sweat-Jacke mit Reißverschluss und Kapuze | Hochwertige, weiche Sweat-Qualität, innen angeraut | Bündchen mit Elasthan | Flatlocknähte Ton-in-Ton | Doppellagige Kapuze innen und Kordel in Kontrastfarbe | Kängurutasche | Leicht tailliert, lässiger Schnitt



JN963 |JN 963 **Men`s Lifestyle Zip-Hoody**

80% Baumwolle / 20% Polyester

S, M, L, XL, XXL, 3XL

280 g/m² James+Nicholson

BLACK/GREY HEATHER | COBALT/GREY HEATHER | DARK ORANGE/NAVY
GREEN/NAVY | GREY MELANGE/NAVY | NAVY/COBALT
OFF-WHITE/GREY HEATHER | RED/GREY HEATHER

Gekämmte Baumwolle | Sweat-Jacke mit Reißverschluss und Kapuze | Hochwertige, weiche Sweat-Qualität, innen angeraut | Bündchen mit Elasthan | Flatlocknähte Ton-in-Ton | Doppellagige Kapuze innen und Kordel in Kontrastfarbe | Kängurutasche



EL38211 |38211 **Arora Hooded Full Zip Sweater**

80% Baumwolle / 20% Polyester

XS, S, M, L, XL, XXL, 3XL

300 g/m² Elevate

ANTHRACITE (SOLID) | BLACK | BLUE | BURGUNDY | CHOCOLATE BROWN | FOREST | GREY MELANGE | NAVY | ORANGE
RED | WHITE

Pullover mit Kapuze und Reißverschluss | 2x2 Ripp-Strick Seitenwände, Bund und Bündchen | Kängurutaschen | Kapuze mit Kordelzug | Single-Jersey-Futter im Inneren der Kapuze | Stoff Einfassung am Halbmond innen | Satin-Nackenband | Kontrastfarbiges Fischgrät-Band in der Kapuze | Farbiges Logo hinten | Antike, silberne Ösen mit graviertem Logo | Innen gebürstet, für ein weiches, warmes und komfortables Gefühl | Eingedrucktes Label | Regular Fit



L480 |46900 **Contrasted Zipped Hooded Jacket Soul Men**

50% Baumwolle / 50% Polyester

S, M, L, XL, XXL, 3XL

280 g/m² SOL´S

BLACK/GREY MELANGE | FRENCH NAVY/GREY MELANGE | ROYAL BLUE/GREY MELANGE | WHITE/GREY MELANGE

Zwei Kängurutaschen | Elasthan Ripp-Strick an Ärmeln und Bund | Innen angeraut | Kontrastfarbene, gefütterte Kapuze mit Kordel



L481 |47100 **Contrast Hooded Zip Jacket Soul Women**

50% Baumwolle / 50% Polyester

S, M, L, XL

280 g/m² SOL´S

BLACK/GREY MELANGE | FRENCH NAVY/GREY MELANGE | ROYAL BLUE/GREY MELANGE | WHITE/GREY MELANGE

Zwei Kängurutaschen | Elasthan Ripp-Strick an Ärmeln und Bund | Innen angeraut | Kontrastfarbene, gefütterte Kapuze mit Kordel | Figurbetont geschnitten



L482 |00584 **Unisex Zipped Jacket Sherpa**

80% Baumwolle / 20% Polyester

XXS, XS, S, M, L, XL, XXL

280 g/m² SOL´S

BLACK | BUD GREEN | FRENCH NAVY | GREY MELANGE | ROYAL BLUE

Jacke und Kapuze Sherpa-gefüttert | Angesetzte Ärmel | Kängurutaschen | Ärmelbündchen, Taillenbund und Taschen aus 2x2 Ripp | Breiter, flacher Kordelzug in Kontrastfarbe | Verdeckter Reißverschluss | Taillierter Schnitt | Kein Veredelungszugang



RY1105 |SU1105 **Fuji Sweat-Jacket**

60% Baumwolle / 40% Polyester (Grey Heather: 85% Baumwolle / 15% Viskose)

S, M, L, XL, XXL

280 g/m² Roly

BLACK/FLUOR ORANGE | BLACK/FLUOR YELLOW | HEATHER GREY/FLUOR ORANGE | HEATHER GREY/FLUOR YELLOW | ROYAL BLUE/FLUOR YELLOW

Slub Garn | Unisex Sweat-Jacke mit fluoreszierenden Teilen | Durchgehender Reißverschluss mit fluoreszierenden Puller | Kapuzeninnenseite aus Meshgewebe, Kordelzug und Metall-Ösen in fluoreszierender Farbe | 1x1 Ripp-Strick am Ärmelbündchen und Saum | Zwei Fronttaschen | Verstärktes Nackenband | Herausreißbares Label



Z263F |R-263F-0 **Ladies` Authentic Melange Zipped Hood Sweat**

75% Baumwolle / 21% Polyester / 4% Viskose (Carbon Melange: 77% Baumwolle / 23% Polyester); Oberstoff: 100% Baumwolle

XS, S, M, L, XL

280 g/m² Russell

BRICK RED MELANGE | BURGUNDY MELANGE | CARBON MELANGE | CHARCOAL MELANGE
INDIGO MELANGE | OCEAN MELANGE

Gekämmte ringgesponnene Baumwolle | Außenmaterial: 100% Baumwolle (3-lagiger Sweatshirt-Stoff) | Halbmond im Nackenbereich zur Individualisierung | Labelfree: Größenetikett im Nacken (inkl. Produktnummer) | Eingesetzte Kängurutasche zum optimalen Überdrucken der Naht | Doppellagige Kapuze mit Zugband-Führung | Kopfhörer-Kabelführung | Antik-Silberner YKK-Reißverschluss | Verdeckter Reißverschluss für vollflächige Veredelung



Z263M |R-263M-0 **Men`s Authentic Melange Zipped Hood Sweat**

75% Baumwolle / 21% Polyester / 4% Viskose (Carbon Melange: 77% Baumwolle / 23% Polyester); Oberstoff: 100% Baumwolle

XS, S, M, L, XL, XXL, 3XL

280 g/m² Russell

BRICK RED MELANGE | BURGUNDY MELANGE | CARBON MELANGE | CHARCOAL MELANGE
INDIGO MELANGE | OCEAN MELANGE

Gekämmte ringgesponnene Baumwolle | Außenmaterial: 100% Baumwolle (3-lagiger Sweatshirt-Stoff) | Gerader Schnitt für ein zeitgemäßes Erscheinungsbild | Halbmond im Nackenbereich zur Individualisierung | Labelfree: Größenetikett im Nacken (inkl. Produktnummer) | Eingesetzte Kängurutasche zum optimalen Überdrucken der Naht | Doppellagige Kapuze mit Zugband-Führung | Kopfhörer-Kabelführung | Antik-Silberner YKK-Reißverschluss | Verdeckter Reißverschluss für vollflächige Veredelung



JN981 |JN981 **Ladies` Urban Hooded Sweat Jacket**

100% Baumwolle

S, M, L, XL, XXL

290 g/m² James+Nicholson

AZUR/NAVY | FERN GREEN/NAVY | GRAPHITE (SOLID)/AZUR
NAVY/FERN GREEN | ORANGE/NAVY | TOMATO/NAVY
WHITE/NAVY | YELLOW/NAVY

Hoody in aktuell trendiger Slub-Qualität | Hochwertiges French Terry aus Flammgarn | Bündchen mit Elasthan | Doppellagige Kapuze innen und Nackenband in Kontrastfarbe | Kontrastfarbene Kordel und Reißverschluss-Blende | Metall-Reißverschluss | Kängurutasche mit modischen Nieten | Leicht tailliert, lässiger Schnitt



JN982 |JN982 **Men`s Urban Hooded Sweat Jacket**

100% Baumwolle

S, M, L, XL, XXL, 3XL

290 g/m² James+Nicholson

AZUR/NAVY | FERN GREEN/NAVY | GRAPHITE (SOLID)/AZUR
NAVY/FERN GREEN | ORANGE/NAVY | TOMATO/NAVY
WHITE/NAVY | YELLOW/NAVY

Hoody in aktuell trendiger Slub-Qualität | Hochwertiger French Terry aus Flammgarn | Bündchen mit Elasthan | Doppellagige Kapuze innen und Nackenband in Kontrastfarbe | Kontrastfarbene Kordel und Reißverschluss-Blende | Metall-Reißverschluss | Kängurutasche mit modischen Nieten



JN594 |JN 594 **Ladies` Hooded Jacket**

80% Baumwolle / 20% Polyester

S, M, L, XL, XXL

310 g/m² James+Nicholson

BLACK/CARBON | COBALT/NAVY | DARK ORANGE/CARBON
GREEN/CARBON | NAVY/COBALT | RED/CARBON

Premium Kapuzen-Sweat-Jacke mit Bionic®-Finish | Gekämmte Baumwolle | Hochwertige Sweat-Qualität mit angerauter Innenseite | Wasser- und schmutzabweisend | Bündchen mit Elasthan | Doppellagige Kapuze | Kapuze innen und Kordel in Kontrastfarbe | Kängurutaschen | Taillierter Schnitt



JN595 |JN 595 **Men`s Hooded Jacket**

80% Baumwolle / 20% Polyester

S, M, L, XL, XXL, 3XL

310 g/m² James+Nicholson

BLACK/CARBON | COBALT/NAVY | DARK ORANGE/CARBON
GREEN/CARBON | NAVY/COBALT | RED/CARBON

Premium Kapuzen-Sweat-Jacke mit Bionic®-Finish | Gekämmte Baumwolle | Hochwertige Sweat-Qualität mit angerauter Innenseite | Wasser- und schmutzabweisend | Bündchen mit Elasthan | Doppellagige Kapuze | Kapuze innen und Kordel in Kontrastfarbe | Kängurutaschen



JN354 |JN 354 **Ladies` Doubleface Jacket**

55% Polyester / 45% Baumwolle

S, M, L, XL, XXL

380 g/m² James+Nicholson

AZUR/NAVY | BLACK/CARBON | BLACK/RED
CARBON/ORANGE | FERN GREEN/GRAPHITE (SOLID) | GREY HEATHER/PURPLE
NAVY/AQUA | NAVY/RED | OLIVE/LIME (LIGHT) GREEN
RED/CARBON | SPORTS GREY (HEATHER)/NAVY

Sportive Bonding-Damenjacke mit Kapuze | Kapuze mit Kinnschutz | Full-Zip | Kordel und Innenseite in Kontrastfarbe | Kängurutaschen | Flatlocknähte | Elastische Bündchen an Arm- und Bundabschluss | Angesetzte Ärmel | Taillierte Form



JN355 |JN 355 **Men`s Doubleface Jacket**

55% Polyester / 45% Baumwolle

S, M, L, XL, XXL, 3XL

380 g/m² James+Nicholson

AZUR/NAVY | BLACK/CARBON | BLACK/RED
CARBON/ORANGE | FERN GREEN/GRAPHITE (SOLID) | GREY HEATHER/PURPLE
NAVY/AQUA | NAVY/RED | OLIVE/LIME (LIGHT) GREEN
RED/CARBON | SPORTS GREY (HEATHER)/NAVY

Sportive Bonding-Herrenjacke mit Kapuze | Kapuze mit Kinnschutz | Full-Zip | Kordel und Innenseite in Kontrastfarbe | Kängurutaschen | Flatlocknähte | Elastische Bündchen an Arm- und Bundabschluss | Angesetzte Ärmel



TJ5435N |5435 **Fashion Full Zip Hood**

70% Baumwolle / 30% Polyester

S, M, L, XL, XXL, 3XL

310 g/m² Tee Jays

BLACK | DARK GREY (SOLID) | HEATHER GREY | NAVY

Doppelnähte | Innen angeraut | Ringgesponnene, langfaserige, ägyptische Baumwolle | Elasthan-Anteil in allen Bündchen | Metall-Reißverschluss | Sehr weicher Griff | Überarbeitetes Modell mit Kontrast-Zugbändern | Doppelt gefärbt



TJ5436N |5436 **Ladies` Fashion Full Zip Hood**

70% Baumwolle / 30% Polyester

S, M, L, XL, XXL

310 g/m² Tee Jays

BLACK | DARK GREY (SOLID) | HEATHER GREY | NAVY

Überarbeitetes Modell mit Kontrast-Zugbändern | Doppelnähte | Femininer Schnitt | Innen angeraut | Ringgesponnene, langfaserige, ägyptische Baumwolle | Elasthan-Anteil in allen Bündchen | Metall-Reißverschluss | Sehr weicher Griff



EA051 |EA051 **Okavango Regen Zoody**

70% Baumwolle / 30% Polyester

XS, S, M, L, XL, XXL

330 g/m² Ecologie

BLACK/CHARCOAL | HEATHER GREY/NAVY | NAVY/CHARCOAL

70% Regenerierte Baumwolle / 30% Polyester | angesetzte Ärmel | gepeachte Oberfläche | Stoff innen gebürstet | Frontreißverschluss aus Metall | abgesetzter Bund und Saum | Kapuze mit Kordelzug | gerippter Bund und Saum | Kangurutasche vorne | Fashion fit | Neutrales Größenlabel zum einfachen Umlabeln



TJ5402 |5402 **Urban Zip Hoodie**

100% Baumwolle (Heather Grey: 80% Baumwolle / 20% Polyester)

S, M, L, XL, XXL, 3XL

320 g/m² Tee Jays

BLACK | HEATHER GREY | NAVY | WINE

Modisch lockerer Schnitt | Raglan-Ärmel | Vollzwirn-Ripp | Ungebürstet | Elasthan-Bündchen | Langfaserige, gekämmte, ringgesponnene, ägyptische Baumwolle | Enzymgewaschen | Hochwertiger Reißverschluss



TJ5403 |5403 **Ladies` Urban Zip Hoodie**

100% Baumwolle (Heather Grey: 80% Baumwolle / 20% Polyester)

XS, S, M, L, XL, XXL

320 g/m² Tee Jays

BLACK | HEATHER GREY | NAVY | WINE

Gekämmte, ringgesponnene Baumwolle | Modisch lockerer Schnitt | Raglan-Ärmel | Vollzwirn-Ripp | Ungebürstet | Elasthan-Bündchen | Enzymgewaschen | Hochwertiger Reißverschluss | Langfaserige, ägyptische Baumwolle



HRM701 |701 **Men´s Hooded Jacket**

80% Baumwolle / 20% Polyester (Grey Melange: 90% Baumwolle / 10% Viskose)

S, M, L, XL, XXL, 3XL, 4XL, 5XL

320 g/m² HRM

BLACK	DENIM	GREY MELANGE	NAVY
OFFWHITE	RASPBERRY	RED	ROYAL BLUE

Weiches Mischgewebe | Figurbetonter, moderner Schnitt | Sehr glatte Oberflächenstruktur mit angerauter Innenseite | Kapuze mit mittig bestickter, flacher Kontrast-Kordel und Kontrast-Innenfutter | Beidseitig je drei HRM-Metall-Ösen | Verstärktes, farblich passendes Nackenband | Hochwertiger Reißverschluss mit besonderem HRM-Metall-Schieber | Saum und Abschluss von Taschen und Ärmeln aus elastischen 2x2 Ripp-Strick-Bündchen | Gewebtes Fair4All Flaglabel in der linken Seitennaht | BSCI zertifizierte Produktion



HRM801 |801 **Women´s Hooded Jacket**

80% Baumwolle / 20% Polyester (Grey Melange: 90% Baumwolle / 10% Viskose)

XS, S, M, L, XL, XXL, 3XL, 4XL, 5XL

320 g/m² HRM

BLACK	DENIM	GREY MELANGE	NAVY
OFFWHITE	RASPBERRY	RED	ROYAL BLUE

Weiches Mischgewebe | Figurbetonter, moderner Schnitt | Sehr glatte Oberflächenstruktur mit angerauter Innenseite | Kapuze mit mittig bestickter, flacher Kontrast-Kordel und Kontrast-Innenfutter | Beidseitig je drei HRM-Metall-Ösen | Verstärktes, farblich passendes Nackenband | Hochwertiger Reißverschluss mit besonderem HRM-Metall-Schieber | Saum und Abschluss von Taschen und Ärmeln aus elastischen 2x2 Ripp-Strick-Bündchen | Gewebtes Fair4All Flaglabel in der linken Seitennaht | BSCI zertifizierte Produktion

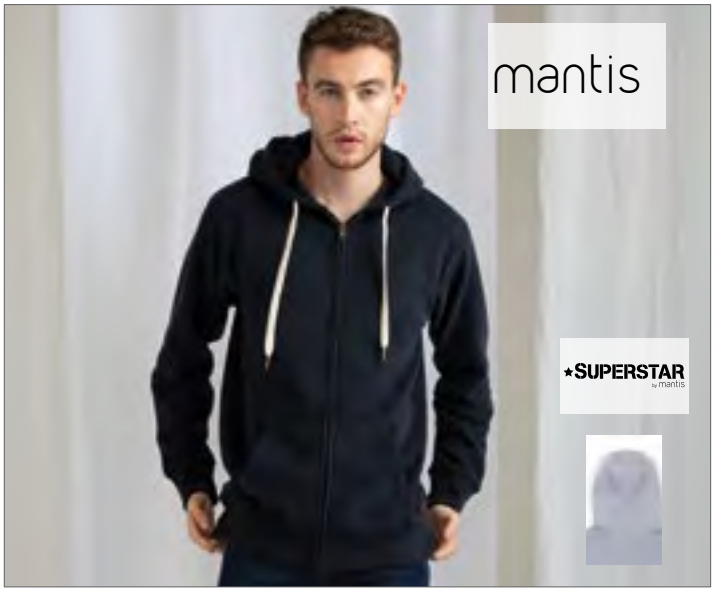

P83 |M83 **Men`s Superstar Zip-Through Hoodie**

80% Baumwolle / 20% Polyester

S, M, L, XL, XXL

330 g/m² Mantis

S, M, L, XL, XXL

BLACK | CHARCOAL GREY MELANGE | DARK NAVY | HEATHER GREY MELANGE | SWISS NAVY

S, M, L, XL

BURGUNDY

„Pfirsichhaut"-Oberfläche und innen angeraut für ein superweiches Tragegefühl | Angesetzte Ärmel | Kängurutaschen | Reißverschluss und Ösen mit Messing-Effekt | Breite Kordeln in Off-White mit Enden in Messing-Optik | 3-teilige Kapuze für eine perfekte Form | Dekorative Flachnähte an den Seitennähten und an der Tasche | Doppeltes Nackenband | Abreißbares Größenetikett im Nacken

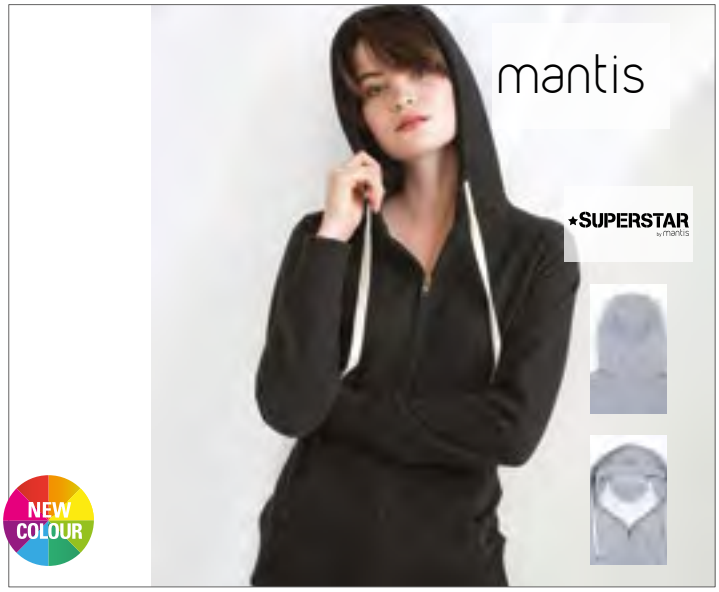

P84 |M84 **Women`s Superstar Zip Through Hoodie**

80% Baumwolle / 20% Polyester

S, M, L, XL

330 g/m² Mantis

BLACK | BURGUNDY | CHARCOAL GREY MELANGE | DARK NAVY | HEATHER GREY MELANGE | SWISS NAVY

„Pfirsichhaut"-Oberfläche und innen angeraut für ein superweiches Tragegefühl | Angesetzte Ärmel | Kängurutaschen | Reißverschluss und Ösen mit Messing-Effekt | Breite Kordeln in Off-White mit Enden in Messing-Optik | 3-teilige Kapuze für eine perfekte Form | Dekorative Flachnähte an den geschwungenen Seitennähten und an der Tasche | Doppeltes Nackenband | Abreißbares Größenetikett im Nacken



P89 |M89 **Men`s Superstar Sleeveless Hoodie**

80% Baumwolle / 20% Polyester

S, M, L, XL

330 g/m² Mantis

BLACK | HEATHER GREY MELANGE

Weiche Peach Finish („Pfirsichhaut")-Oberfläche | Innen angeraut | Messing-Effekt-Reißverschluss | Hoher Kragen | Abreißbares Nackenlabel | 3-teilige Kapuze für eine optimale Passform | Kängurutaschen | Ripp an Armöffnung und Taschen | Weiter elastischer Ripp-Bund | Naturfarbene Kordeln | Doppeltes Nackenband (Naturfarbenes Fischgrätband und Samtband)



L01646 |01646 **Volt Jacket**

83% Polyester / 13% Viskose / 4% Elasthan

XS, S, M, L, XL, XXL, 3XL

380 g/m² SOL´S

BLACK | CHARCOAL MELANGE | FRENCH NAVY

Unisex | Reißverschluss | Kängurutaschen | Kapuze mit Kordel | Ripp an Bündchen und Saum | Neopren Piqué



JH052 |JH052 **Chunky Zoodie**

80% Baumwolle / 20% Polyester

S, M, L, XL, XXL

400 g/m² Just Hoods

CHARCOAL (HEATHER) | FIRE RED | HEATHER GREY | JET BLACK
NEW FRENCH NAVY | PURPLE | SAPPHIRE BLUE

Kapuzen-Sweat-Jacke mit durchgehendem Reißverschluss | Innen angeraut | Doppellagige Kapuze, innen Heather Grey | Kängurutasche | Moderne Seiteneinsätze | Strick-Bündchen an Ärmeln und Saum | Verdeckter Reißverschluss | Weiße, breite, flache Zugkordel an der Kapuze | Ziernähte | Heraustrennbares Etikett ermöglicht einfaches Umlabeln



JH054 |JH054 **Fur Lined Chunky Zoodie**

80% Baumwolle / 20% Polyester

S, M, L, XL, XXL

400 g/m² Just Hoods

HEATHER GREY | JET BLACK | NEW FRENCH NAVY

Kapuzen-Sweat-Jacke | Seitenteile in stylischem Schnitt | Verdeckter Messing-Reißverschluss mit grobem Ripp-Detail | Durchgehend Overlock-Nähte | Doppellagige Kapuze, mit anthrazitfarbenem Pelzimitat gefüttert | Bündchen und Saum gerippt | Zertifiziert nach WRAP | Grobmaschige, weiße Kordeln | Heraustrennbares Etikett ermöglicht einfaches Umlabeln



NP356 |SS155RJZ **Men`s Lightweight Jersey Raglan Zip Hood**

60% Baumwolle / 40% Polyester, Ärmel und Kapuze in Black: 100% Baumwolle

XS, S, M, L, XL, XXL

150 g/m² Independent

CHARCOAL HEATHER/ARMY HEATHER | CHARCOAL HEATHER/BLACK | CHARCOAL HEATHER/ROYAL HEATHER
GUNMETAL HEATHER/BLACK | GUNMETAL HEATHER/CHARCOAL HEATHER | GUNMETAL HEATHER/CLASSIC NAVY HEATHER

Kapuzen-Sweat-Jacke aus Baumwoll-Polyester-Gemisch | Garn mit 30 Einzelfäden | Raglan-Ärmel | Ungefütterte Kapuze | Spaltstich-Doppelnähte | Twill-Nackenband | 1x1 Ripp an Ärmelabschlüssen und Bund | Genähte Ösen | Kängurutasche an der Vorderseite | Schmale Passform | Amerikanische Größen, Artikel fällt sehr groß aus



L477 |47700 **Hooded Zipped Jacket Silver**

50% Baumwolle / 50% Polyester

XS, S, M, L, XL, XXL

280 g/m² SOL´S

ABYSS BLUE | BLACK | CHARCOAL GREY MELANGE/BLACK
FRENCH NAVY/RED | PURPLE | RED

Elasthan Feinripp-Rand | Zwei Kängurutaschen | Figurbetonter Schnitt | Innen angeraut | Gefütterte Kapuze mit kontrastfarbener Kordel



JH066 |JH066 **Sports Polyester Zoodie**

100% Polyester

S, M, L, XL, XXL, 3XL

200 g/m² Just Hoods

ARCTIC WHITE/JET BLACK | FIRE RED/JET BLACK
JET BLACK/ARCTIC WHITE | JET BLACK/FIRE RED
OXFORD NAVY/ARCTIC WHITE | ROYAL BLUE/JET BLACK
STEEL GREY (SOLID)/JET BLACK

Sportliche Passform | Kapuzenpullover mit durchgehendem, kontrastierendem Kunststoff-Reißverschluss | Doppelnaht-Detail | Raglan-Ärmel mit Kontrastbahn | Kontrastkordelzüge | Dreibahnige Kapuze mit Kontrastinnenseite | Heraustrennbares Etikett ermöglicht einfaches Umlabeln



JH059 |JH059 **Retro Zoodie**

80% Baumwolle / 20% Polyester

XS, S, M, L, XL, XXL

280 g/m² Just Hoods

CHARCOAL GREY (HEATHER)/BOTTLE GREEN | CHARCOAL GREY (HEATHER)/BURGUNDY
CHARCOAL GREY (HEATHER)/JET BLACK | CHARCOAL GREY (HEATHER)/OXFORD NAVY

Kapuzen-Jacke mit Metall-YKK-Reißverschluss | Schmal geschnitten | Kontrastfarbige Ärmel und Kapuze | Doppelnähte | Doppellagige Kapuze | Kontrastfarbige, weiße Zugbänder | Kängurutaschen | Gerippte Bündchen an Ärmel und Saum | Heraustrennbares Etikett ermöglicht einfaches Umlabeln



JH051 |JH051 **Urban Varsity Zoodie**

70% Baumwolle / 30% Polyester

S, M, L, XL, XXL

330 g/m² Just Hoods

CHARCOAL (HEATHER)/JET BLACK | HEATHER GREY/JET BLACK
JET BLACK/ARCTIC WHITE | JET BLACK/FIRE RED
OXFORD NAVY/HEATHER GREY

Ärmel in Kontrastfarbe | Bündchen gestrickt und mit Streifendetails | YKK-Reißverschluss und Reißverschlusszieher aus Metall und mit Kinnschutz | Kängurutaschen | Große, flache, cremefarbene Zugbänder | Weiches Material mit Baumwolloberfläche ideal zum Bedrucken | Worldwide Responsible Accredited Production (WRAP)-zertifizierte Produktion | Heraustrennbares Etikett ermöglicht einfaches Umlabeln



JH063 |JH063 **Baseball Zoodie**

80% Baumwolle / 20% Polyester

S, M, L, XL, XXL

280 g/m² Just Hoods

CHARCOAL (HEATHER)/JET BLACK | HEATHER GREY/JET BLACK | JET BLACK/FIRE RED
OXFORD NAVY/HEATHER GREY

Doppelnaht-Detail | Kontrastierende Raglan-Ärmel | 2-lagige Kapuze | Kontrastierender Kunststoff-Reißverschluss | Kontrastierende Kordelzüge mit flacher Kordel | Geteilte Kängurutasche | Gerippte Bündchen und Saum | Weiche Baumwollaußenseite ist ideal zum Bedrucken | Heraustrennbares Etikett



AM5497 |5497W **Unisex California Fleece Zip Hooded Sweatshirt**

100% Baumwolle

XS, S, M, L, XL, XXL

244 g/m² American Apparel

ASPHALT | BLACK | BROWN
HEATHER GREY | HEATHER GREY/BLACK | HEATHER GREY/LAPIS
HEATHER GREY/NAVY | KELLY GREEN | NAVY
RED | WHITE

Gekämmte Baumwolle | Kapuze mit passend eingefärbtem Kordelzug | Passend eingefärbter Reißverschluss | Ärmelbündchen und Abschlussband gerippt | Raglan-Ärmel | Kängurutasche | Langes, schmales Etikett aus doppeltem Satin | Nicht veredelte Artikel von American Apparel sind nicht für den Weiterverkauf bestimmt



MY710 |MY710 **my mate - Men´s Zip Hoody**

80% Baumwolle / 20% Polyester (Heather Farben: 60% Baumwolle / 40% Polyester; Heather Grey: 85% Baumwolle / 15% Viskose)

S, M, L, XL, XXL, 3XL

300 g/m²

miners mate

BLACK/HEATHER BLACK | BURGUNDY/HEATHER BURGUND | GREY SOLID/HEATHER GREY | HEATHER GREY/GREY SOLID | NAVY/HEATHER NAVY | OLIVE/HEATHER OLIVE

Ringgesponnene Baumwolle | Modern Fit | 3-teilige, doppellagige Kapuze für besseren Tragekomfort | Gleichfarbige, flache Kordel | Reißverschluss aus Metall | Kängurutasche mit Reißverschlüssen aus Metall | Ärmelabschlüsse und Bund aus 2x1 Ripp-Strick | Nackenband | Raglan-Ärmel | Seitennähte | Neutrales Größenetikett im Kragen, seitlich versetzt | Entfernbares miners mate-Etikett | Einlaufvorbehandelt | Enzym- und silikongewaschen



MY720 |MY720 **my mate - Ladies´ Zip Hoody**

80% Baumwolle / 20% Polyester (Heather Farben: 60% Baumwolle / 40% Polyester; Heather Grey: 85% Baumwolle / 15% Viskose)

XS, S, M, L, XL, XXL

300 g/m²

miners mate

BLACK/HEATHER BLACK | BURGUNDY/HEATHER BURGUND | GREY SOLID/HEATHER GREY | HEATHER GREY/GREY SOLID | NAVY/HEATHER NAVY | OLIVE/HEATHER OLIVE

Ringgesponnene Baumwolle | Modern Fit | 3-teilige, doppellagige Kapuze für besseren Tragekomfort | Gleichfarbige, flache Kordel | Reißverschluss aus Metall | Kängurutasche mit Reißverschlüssen aus Metall | Ärmelabschlüsse und Bund aus 2x1 Ripp-Strick | Nackenband | Raglan-Ärmel | Seitennähte | Neutrales Größenetikett im Kragen, seitlich versetzt | Entfernbares miners mate-Etikett | Einlaufvorbehandelt | Enzym- und silikongewaschen



NP351 |IND45UVZ **Unisex Heavyweight Varsity Zip Hood**

80% Baumwolle / 20% Polyester (Charcoal Heather: 55% Baumwolle / 45% Polyester)

XS, S, M, L, XL, XXL, 3XL

330 g/m² Independent

BLACK/GUNMETAL HEATHER | CARDINAL/GUNMETAL HEATHER | CHARCOAL HEATHER/BLACK
CLASSIC NAVY/GUNMETAL HEATHER | GUNMETAL HEATHER/CHARCOAL HEATHER | HUNTER GREEN/GUNMETAL HEATHER

Kapuzen-Sweat-Jacke aus Baumwoll-Polyester-Gemisch | Oberfaden mit 30 Einzelfäden | Kapuze mit Fleecefutter | Alle Nähte in Spaltstich-Doppelnaht-Ausführung |Twill-Nackenband | 1x1-Jacquard-Ripp an Ärmelabschlüssen und Bund | Metall-Ösen | YKK-Nylonzipper | Schmale Unisex-Passform | Amerikanische Größen, Artikel fällt sehr groß aus



JN508 |JN508 **Men`s Jacket Teddy Lined**

Oberstoff: 65% Polyester / 35% Baumwolle; Besatz: 100% Polyamid

S, M, L, XL, XXL, 3XL

410 g/m² James+Nicholson

ANTHRACITE MELANGE/BLACK | BLACK/BLACK | SPORTS GREY (HEATHER)/NAVY

Sportliche Kapuzen-Jacke in trendigem Materialmix | Softe Außenseite, innen wärmendes Teddyfutter | Strick-Kragen und angeschnittene Kapuze | Front-Reißverschluss mit durchgehender Windschutzblende | Seitliche Taschen mit Reißverschluss | Kapuze mit Kordel



BU8660 |B8660 **Performance Raglan Hoodie**

100% Polyester

S, M, L, XL, XXL, 3XL

204 g/m² Burnside

BLACK/HEATHER CHARCOAL | HEATHER GREY/HEATHER CHARCOAL | HEATHER NAVY/HEATHER CHARCOAL

Farblich abgesetzte Raglan-Ärmel | Beuteltaschen vorn | Overlock-Nahtdetails | Arm- und Bauchbündchen | Nylon-Reißverschluss | Schwarzer Kordelzug



BU8615 |8615 **Full Zip Camo Hooded Fleece Jacket**

Green Camo: 100% Baumwolle (Black Camo: 70% Baumwolle / 30% Polyester)

S, M, L, XL, XXL, 3XL

230 g/m² Burnside

BLACK CAMO | GREEN CAMO

Schwarze Kapuzenkordel | Kängurutasche | Saum und Ärmelabschlüsse gerippt



F458 |62-162-0 **Lightweight Baseball Sweat Jacket**

80% Baumwolle / 20% Polyester

S, M, L, XL, XXL

240 g/m² Fruit of the Loom

BLACK | DEEP NAVY | HEATHER GREY

Leichte Sweat-Jacke, unbrushed | Raglan-Ärmel | Kragen, Bund und Bündchen in Baumwolle/Lycra® Ripp | Zwei Vordertaschen | Verdeckter farblich abgestimmter Kunststoff-Reißverschluss für bessere Bedruckbarkeit

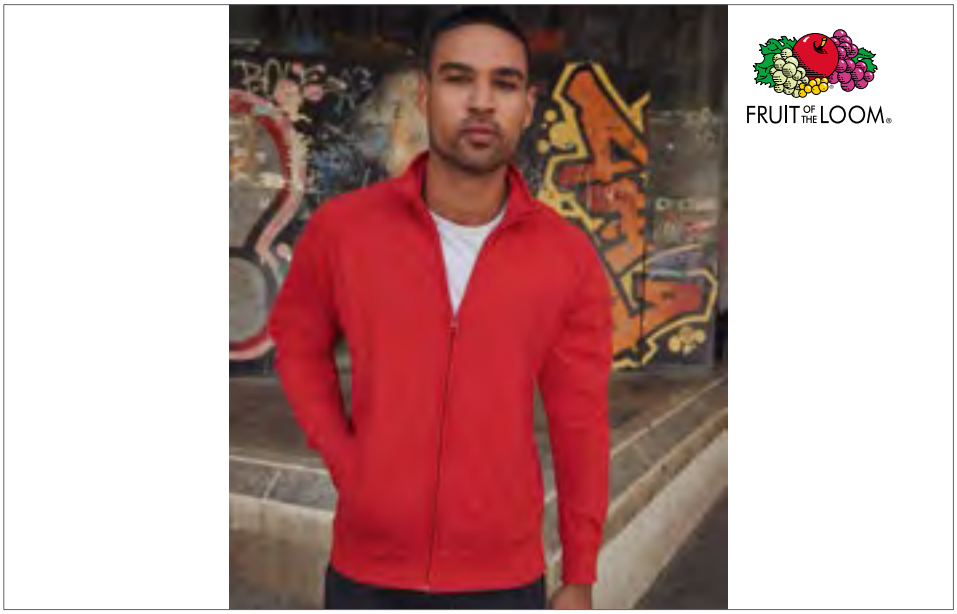

F460 |62-160-0 **Lightweight Sweat Jacket**

80% Baumwolle / 20% Polyester

S, M, L, XL, XXL

240 g/m² Fruit of the Loom

AZURE BLUE | BLACK | BOTTLE GREEN | BURGUNDY | DEEP NAVY | FUCHSIA
HEATHER GREY | KELLY GREEN | LIGHT GRAPHITE (SOLID) | ORANGE | PURPLE | RED
ROYAL BLUE | WHITE

Lightweight Sweat-Jacke, unbrushed | Raglan-Ärmel | Verdeckter Reißverschluss | Zwei aufgesetzte Taschen | Bündchen aus Baumwolle/Lycra® Ripp



BCWUI26 |WUI26 **ID.206 Sweat-Jacket 50/50**

50% Baumwolle / 50% Polyester

XS, S, M, L, XL, XXL

270 g/m² B&C

ANTHRACITE | BLACK | HEATHER GREY
NAVY | RED

Unisex-Style | Flauschiges Innenfutter | Neutrales Größenlabel ohne Branding | Leistentaschen | Robuster, hochwertiger Spiral-Reißverschluss in derselben Farbe mit Metallschieber und -schiebergriff | Normale Passform | Angeraute Fleece-Innenseite



BCWM646 |WM646 **Sweat Jacket Spider / Men**

80% Baumwolle / 20% Polyester

S, M, L, XL, XXL, 3XL

280 g/m² B&C

BLACK | NAVY | RED

Perfect Sweat Technology: Qualitätsgewebe für optimale Bedruckbarkeit | Durchgehender Metall-Reißverschluss | Hoher Kragen | Zwei Seitentaschen



JH047 |JH047 **Fresher Full Zip Sweat**

80% Baumwolle / 20% Polyester

S, M, L, XL, XXL

280 g/m² Just Hoods

BURGUNDY | CHARCOAL (HEATHER) | FIRE RED
HEATHER GREY | JET BLACK | NEW FRENCH NAVY
ROYAL BLUE | SAPPHIRE BLUE

Durchgehender, verdeckter Reißverschluss | Eingesetzte Fronttaschen | Metalleffekt-Y-Reißverschluss | Ärmelbündchen und Saum gerippt | Heraustrennbares Etikett ermöglicht einfaches Umlabeln



BY106 |BY106 **High Neck Sweat Zip Cardigan**

65% Baumwolle / 35% Polyester

S, M, L, XL, XXL, 3XL, 4XL, 5XL

250 g/m² Build Your Brand

BLACK

Hoher Stehkragen | Bequemer Baumwoll-Mix | ZipperTon in Ton | Ripp-Bündchen am Saum



TJ9615 |9615 **Outdoor Fleece Jacket**

100% Polyester

S, M, L, XL, XXL, 3XL

280 g/m² Tee Jays

BLACK | GREY MELANGE

Modisch taillierter Schnitt | Zwei große Fronttaschen | Innenseite gebürstet | Hochwertige Reißverschlüsse



L472 |47200 **Men`s Zipped Jacket Sundae**

50% Baumwolle / 50% Polyester

S, M, L, XL, XXL

280 g/m² SOL´S

BLACK | DEEP GREY MELANGE | NAVY | RED | WHITE

Innen angeraut | Nackenband | Bund und Bündchen aus Elasthan 2x2 Ripp-Strick | Stehkragen | Zwei Seitentaschen | Kunststoff-Reißverschluss | Raglan-Ärmel



L474 |47400 **Women`s Zipped Jacket Soda**

50% Baumwolle / 50% Polyester

S, M, L, XL, XXL

280 g/m² SOL´S

BLACK | DEEP GREY MELANGE | NAVY | RED | WHITE

Molton innen angeraut | Nackenband | Raglan-Ärmel | Bund und Bündchen aus Elasthan 2x2 Ripp-Strick | Stehkragen | Zwei Seitentaschen | Figurbetonter Schnitt



TJ9616 |9616 **Ladies` Outdoor Fleece Jacket**

100% Polyester

S, M, L, XL, XXL, 3XL

280 g/m² Tee Jays

BLACK | GREY MELANGE

Modisch taillierter Schnitt | Zwei große Fronttaschen | Innenseite gebürstet | Hochwertige Reißverschlüsse



Z267M |R-267M-0 **Authentic Sweat Jacket**

80% Baumwolle / 20% Polyester, Oberstoff: 100% Baumwolle

XS, S, M, L, XL, XXL, 3XL

280 g/m² Russell

XS, S, M, L, XL, XXL, 3XL, 4XL

BLACK | FRENCH NAVY | LIGHT OXFORD (HEATHER)

XS, S, M, L, XL, XXL, 3XL

APPLE | BOTTLE GREEN | BRIGHT ROYAL | CLASSIC RED | CONVOY GREY (SOLID) | WHITE

Gekämmte, ringgesponnene Baumwolle | 3-lagiger Sweatshirt-Stoff | Gerader Schnitt für ein zeitgemäßes Erscheinungsbild | Die äußere Schicht bietet eine exzellente Grundlage für die Veredelung | Nackenband in Fischgrätoptik für Stabilität und besonderen Tragekomfort | Abgesetzter Kadettkragen | Schlankere Schulterpartie und Ärmel, nach vorn versetzte Schulternaht | Saum und Bündchen weiter geschnitten | Decknähte an Armausschnitten, Bündchen und Saum | Abgesetzte Eingrifftaschen | YKK-Reißverschluss in Antiksilber | Verdeckter Reißverschluss für vollflächige Veredelung



JHK401 |SWRAFUZIP **Full Zip Sweatshirt**

60% Polyester / 40% Baumwolle

S, M, L, XL, XXL

290 g/m² JHK

BLACK | CARDINAL | CHARCOAL | DENIM | GREY MELANGE | KHAKI | NAVY | RED | WHITE

Durchgehende Reißverschluss-Abdeckung | Seitentaschen | 1x1-Lycra-Ripp an Ärmelabschlüssen und Bund



RY1103 |CQ1103 **Elbrus Sweat-Jacket**

50% Polyester / 50% Baumwolle

S, M, L, XL, XXL

290 g/m² Roly

BLACK | DENIM BLUE | NAVY BLUE | RED

Innen angeraut | Sweatjacke mit Asia-Kragen | Verstärktes Nackenband | Durchgehender Reißverschluss | Seitentaschen | 1x1 Rippstrick am Ärmelbündchen und Saum | Herausreißbares Label



JN046 |JN046 **Men`s Jacket**

80% Baumwolle / 20% Polyester

S, M, L, XL, XXL, 3XL

300 g/m² James+Nicholson

BLACK | GREY HEATHER | NAVY | RED | ROYAL | WHITE

Sweat-Jacke aus formbeständiger Sweat-Qualität | 80% ringgesponnene Baumwolle / 20% Polyester | Seitliche Reißverschluss-Taschen | Bündchen mit Elasthan | Fischgrät-Necktape | 3-fädige Sweat-Qualität | Innen angeraut | Waschbar bis 60 °C



F442N |62-116-0 **Ladies Premium Sweat Jacket**

70% Baumwolle / 30% Polyester

XS, S, M, L, XL, XXL

280 g/m² (White, Heather Grey: 260 g/m²) Fruit of the Loom

BLACK | DEEP NAVY | HEATHER GREY | WHITE

Verdeckter Reißverschluss für bessere Bedruckbarkeit | Stehkragen mit Single-Jersey Nackenband | Zwei aufgesetzte Taschen | Taillen- und Armbund aus Baumwolle/Elasthan Ripp | Taillierte Seitennähte für einen femininen Schnitt



F457 |62-228-0 **Premium Sweat Jacket**

70% Baumwolle / 30% Polyester

S, M, L, XL, XXL

280 g/m² (White, Heather Grey: 260 g/m²) Fruit of the Loom

BLACK | DEEP NAVY | HEATHER GREY | LIGHT GRAPHITE (SOLID) | WHITE

Verdeckter Reißverschluss für bessere Bedruckbarkeit | Stehkragen mit Single-Jersey Nackenband | Zwei aufgesetzte Taschen | Taillen- und Armbund aus Baumwolle/Elasthan Ripp



F457N |62-230-0 **Classic Sweat Jacket**

80% Baumwolle / 20% Polyester

S, M, L, XL, XXL

280 g/m² (White, Heather Grey: 260 g/m²) Fruit of the Loom

BLACK | DEEP NAVY | HEATHER GREY | LIGHT GRAPHITE (SOLID) | WHITE

Verdeckter Reißverschluss für bessere Bedruckbarkeit | Stehkragen mit Single-Jersey Nackenband | Verdeckter Reißverschluss für bessere Bedruckbarkeit | Bündchen aus Baumwolle/Lycra® Ripp | Zwei aufgesetzte Taschen



NE73501 |O73501 **Unisex Jacket with Zip**

100% Baumwolle

XS, S, M, L, XL, XXL, 3XL

300 g/m² Neutral

BLACK | DARK HEATHER | NAVY | SPORTS GREY

Fairtrade-zertifiziert | Gekämmte Bio-Baumwolle | Vlies mit gebürsteter Rückseite | Passender YKK-Reißverschluss | Seitentaschen mit passendem YKK | Reißverschluss | Elasthan Ripp an Ärmeln und Unterseite



SFM511 |SF511 **Unisex Bomber Zip-Through Sweat**

70% Baumwolle / 30% Polyester

XS, S, M, L, XL, XXL

330 g/m² SF Men

BLACK | NAVY

Entfernbares Skinnifit-Label | Kragen, Bündchen und Taillenband im Ripp-Muster | YKK-Reißverschluss vorne | Eingrifftaschen vorne | Nackenband



E5290 |5290 **Men`s Jacket Stand-Up Collar**

100% Baumwolle

S, M, L, XL, XXL, 3XL, 4XL, 5XL

320 g/m²

Promodoro

BLACK | FIRE RED | NAVY | STEEL GREY (SOLID)
TURQUOISE | WHITE

Molton brushed | Elasthan-Bündchen an Arm und Saum | Stehkragen | Zwei Seitentaschen mit Reißverschluss | Verdeckter Metall-Reißverschluss | Schmaler Schnitt | Gekämmte Baumwolle



E5295 |5295 **Women`s Jacket Stand-Up Collar**

100% Baumwolle

XS, S, M, L, XL, XXL, 3XL

320 g/m²

Promodoro

BLACK | FIRE RED | NAVY | STEEL GREY (SOLID)
TURQUOISE | WHITE

Molton brushed | Elasthan-Bündchen an Arm und Saum | Stehkragen | Zwei Seitentaschen mit Reißverschluss | Durchgehender und verdeckter Reißverschluss | Leicht tailliert | Gekämmte Baumwolle

American Apparel®

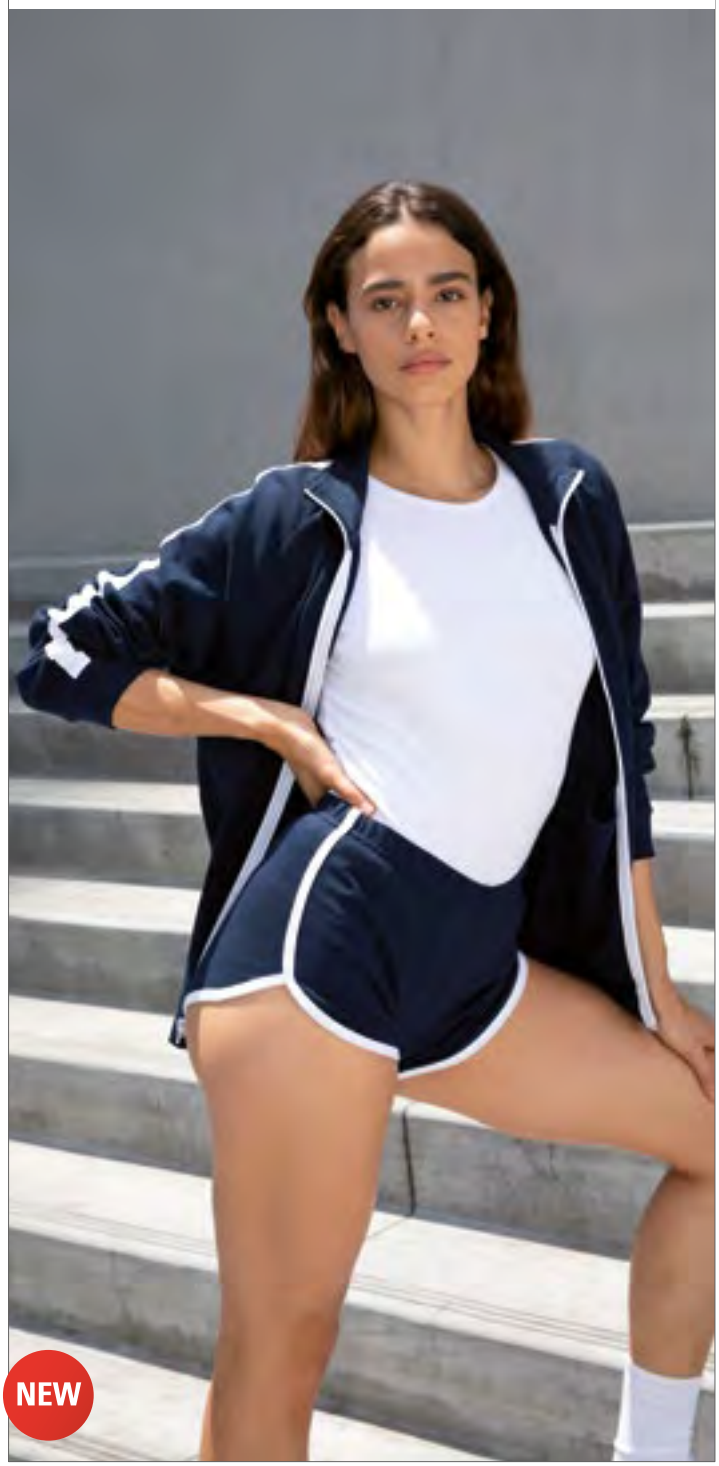

AM73476 |RSA73476W **Unisex Interlock Track Jacket**

100% Baumwolle

XS, S, M, L, XL

265 g/m²

American Apparel

BLACK/WHITE | NAVY/WHITE

Ärmelbündchen und Abschlussband aus dem gleichen Stoff wie Hauptstoff | Kadettkragen | Sichtbarer weißer Reißverschluss | Raglan-Ärmel | 2,2 cm breiter weißer Streifen am Ärmel | Leistentaschen | Langes, schmales Etikett aus doppeltem Satin

Just Hoods AWDis



JH048 |JH048 **Undergrad Jacket**

80% Baumwolle / 20% Polyester

S, M, L, XL, XXL

280 g/m²

Just Hoods

HEATHER GREY/JET BLACK | JET BLACK/HEATHER GREY | OXFORD NAVY/HEATHER GREY

Kragen, Bündchen und Bund gestrickt | Reißverschluss und Reißverschluss-Zieher aus Kunststoff in Kontrastfarbe | Seitentaschen | Seitliche Panele für eine stylische Passform | Heraustrennbares Etikett ermöglicht einfaches Umlabeln | Weiches Material mit Baumwolloberfläche ideal zum Bedrucken | Worldwide Responsible Accredited Production (WRAP)-zertifizierte Produktion



AM3529 |HVT3529W **Women`s Heavy Terry Cropped Club Jacket**

71% Baumwolle / 29% Polyester

XS, S, M, L, XL

498 g/m²

American Apparel

BLACK/WHITE | LAPIS/WHITE

Kurzer Schnitt | Kadettkragen | Ripp-Bündchen, Kragen und Abschlussband andersfarbig (Farbe Hauptteil/weiß) gestreift | Metall-Druckknöpfe vorn | Langes, schmales Etikett aus doppeltem Satin



NH043 |CAMPUS **Campus Jacket**

100% Polyester

S, M, L, XL, XXL

290 g/m²

Nath

BLACK/WHITE | DEEP NAVY/WHITE | GREEN/WHITE | RED/WHITE

Kontrastfarbene Ärmel | Kragen, Ärmelbündchen und Taillenbund aus gestreiftem Strick | Druckknopf-Verschluss | Eingesetzte Taschen mit kontrastfarbener Verzierung | Polyester Cotton Touch | Medium Fit



BY027 |BY027 **Ladies` Sweat College Jacket**

65% Baumwolle / 35% Polyester

XS, S, M, L, XL

300 g/m²

Build Your Brand

BLACK/HEATHER GREY | BLACK/RED | BLACK/WHITE | HEATHER GREY/WHITE

Innen angerauter Sweatstoff | Neutrales Größenlabel ohne Branding, für Nackendruck geeignet | Zwei Einschubtaschen vorne aus Oberstoff | Set-In-Ärmel | Gestreifte Ripp-Bündchen am Kragen, Saum und Ärmelöffnungen | Halbmond im Nacken | Nackenband | Metall-Druckknöpfe in Kontrastfarbe



BY015 |BY015 **Sweat College Jacket**

65% Baumwolle / 35% Polyester

S, M, L, XL, XXL, 3XL, 4XL, 5XL

300 g/m²

Build Your Brand

BLACK/HEATHER GREY | BLACK/RED | BLACK/WHITE | HEATHER GREY/WHITE

Innen angerauter Sweatstoff | Neutrales Größenlabel ohne Branding, für Nackendruck geeignet | Zwei Einschubtaschen vorne aus Oberstoff | Set-In-Ärmel | Gestreifte Ripp-Bündchen am Kragen, Saum und Ärmelöffnungen | Halbmond im Nacken | Nackenband | Metall-Druckknöpfe in Kontrastfarbe



JH041 |JH041 **College Jacket**

80% Baumwolle / 20% Polyester

XS, S, M, L, XL, XXL

280 g/m² Just Hoods

FIRE RED | HEATHER GREY | JET BLACK | OXFORD NAVY

Kragen, Ärmelbündchen und Taillenbund aus gestreiftem Strick | Druckknopf-Verschluss | Eingesetzte Taschen | Aufhänge-Öse am Nacken | Heraustrennbares Etikett ermöglicht einfaches Umlabeln



JH042 |JH042 **Letterman Jacket**

Körper: 70% Baumwolle / 30% Polyester, Ärmel: 100% Kunstleder

XS, S, M, L, XL, XXL, 3XL

330 g/m² Just Hoods

CHARCOAL (HEATHER)/JET BLACK | FIRE RED/JET BLACK | HEATHER GREY/JET BLACK | JET BLACK/JET BLACK

70 % ringgesponnene Baumwolle/30 % Polyester (Hauptteil), 100 % Kunstleder (Ärmel) | Gestrickter Kragen, Ärmelbündchen und Bund mit Streifendetails | Kunstleder-Ärmel | Druckknopfverschluss | Leistentaschen mit Kunstlederbesatz | Rückwärtiges Halsband | Kontrastnieten | Material mit weicher Baumwolloberseite bietet die ideale Druckoberfläche | Heraustrennbares Etikett ermöglicht einfaches Umlabeln | Produktion mit Worldwide Responsible Accredited Production (WRAP)-Zertifizierung



JH043 |JH043 **Varsity Jacket**

70% Baumwolle / 30% Polyester

XS, S, M, L, XL, XXL, 3XL

330 g/m² Just Hoods

XS, S, M, L, XL, XXL, 3XL

BURGUNDY/HEATHER GREY	FIRE RED/WHITE	JET BLACK/FIRE RED
JET BLACK/SUN YELLOW	JET BLACK/WHITE	OXFORD NAVY/WHITE

XS, S, M, L, XL, XXL

CHARCOAL (HEATHER)/HEATHER GREY	HEATHER GREY/WHITE	HOT PINK/WHITE
JET BLACK/CHARCOAL (HEATHER)	JET BLACK/HEATHER GREY	JET BLACK/HOT PINK
JET BLACK/ORANGE CRUSH	KELLY GREEN/WHITE	OXFORD NAVY/BURGUNDY
OXFORD NAVY/HEATHER GREY	PURPLE/HEATHER GREY	PURPLE/WHITE
ROYAL BLUE/WHITE	SAPPHIRE BLUE/HEATHER GREY	

Kontrastfarbene Ärmel | Kragen, Ärmelbündchen und Taillenbund aus gestreiftem Strick | Druckknopf-Verschluss | Kontrastfarbene Verzierungen | Eingesetzte, kontrastfarbene Taschen | Nackenband | Aufhänge-Öse am Nacken | Heraustrennbares Etikett ermöglicht einfaches Umlabeln



JH043F |JH043F **Girlie Varsity Jacket**

70% Baumwolle / 30% Polyester

XS, S, M, L, XL

330 g/m² Just Hoods

BABY PINK/WHITE	BURGUNDY/HEATHER GREY	HOT PINK/HEATHER GREY
JET BLACK/HEATHER GREY	JET BLACK/SUN YELLOW	JET BLACK/WHITE

Kontrastfarbene Ärmel | Girlie-Passform | Gestrickter Kragen, Ärmelbündchen und Bund mit Streifendetails | Druckknopfverschluss | Kontrastnieten | Kontrastleistentaschen | Rückwärtiges Halsband | Aufhänger im Nacken | Heraustrennbares Etikett ermöglicht einfaches Umlabeln | Material mit weicher Baumwollseite bietet die ideale Druckoberfläche | Produktion mit Worldwide Responsible Accredited Production (WRAP)-Zertifizierung



SFM512 |SF512 **Unisex Baseball Jacket**

80% Baumwolle / 20% Polyester

XS, S, M, L, XL, XXL

330 g/m² SF Men

BLACK/OFF WHITE	NAVY/HEATHER GREY

Abnehmbare, kontrastfarbene Kapuze | Druckkopf-Verschluss | Innen angeraut | Schwere Baseball Jacke

07

PW560
PW570
PW789
S. 528 | S. 532



BUSINESS

HEMDEN & BLUSEN.....448 - 457
HEMDEN & BLUSEN / OXFORD.....458 - 475
HEMDEN & BLUSEN / POPELINE.....476 - 500
HEMDEN & BLUSEN / STRETCH.....501 - 508
HEMDEN & BLUSEN / TENCEL.....509 - 509
HEMDEN & BLUSEN / TWILL.....510 - 516
BUSINESS KOLLEKTIONEN.....517 - 527
HOSEN.....528 - 528
BUSINESS SHIRTS.....529 - 529
KRAWATTEN & TÜCHER.....530 - 533



W585 |H585 **Men`s Gingham Cofrex/Pufy Wicking Short Sleeve Shirt**

100% Polyester
XS, S, M, L, XL, XXL, 3XL, 4XL, 5XL
115 g/m² Henbury

BLUE - WHITE

Kurzärmliges Herren-Hemd aus kariertem Gingham-Stoff | Perlglanz Knöpfe | Zugeschnittener Kragen | Normale Passform | Die Stoffe sind pflegeleicht, wasserabweisend, anti-UV und rasch trocknend

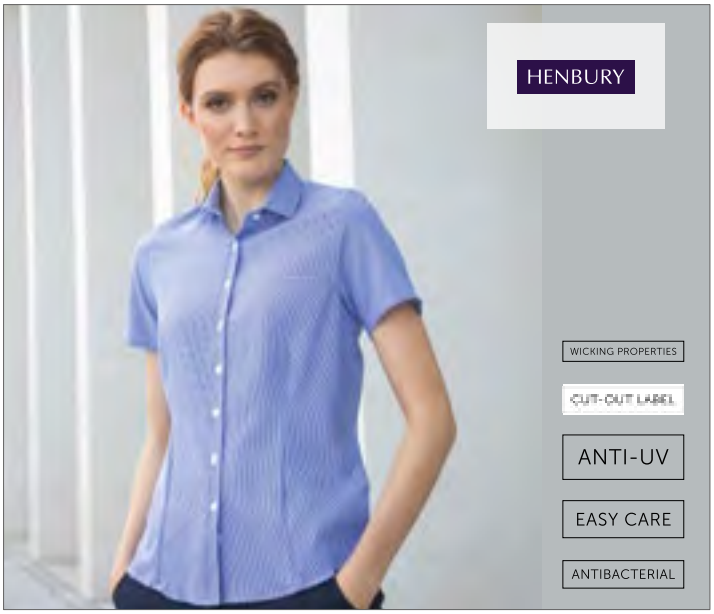

W586 |H586 **Ladies` Gingham Cofrex/Pufy Wicking Short Sleeve Shirt**

100% Polyester
XS, S, M, L, XL, XXL, 3XL, 4XL, 5XL
115 g/m² Henbury

BLUE - WHITE

Kurzärmliges Damen-Hemd aus kariertem Gingham-Stoff | Perlglanz-Knöpfe | Zugeschnittener Kragen | Normale Passform | Die Stoffe sind pflegeleicht, wasserabweisend, anti-UV und rasch trocknend

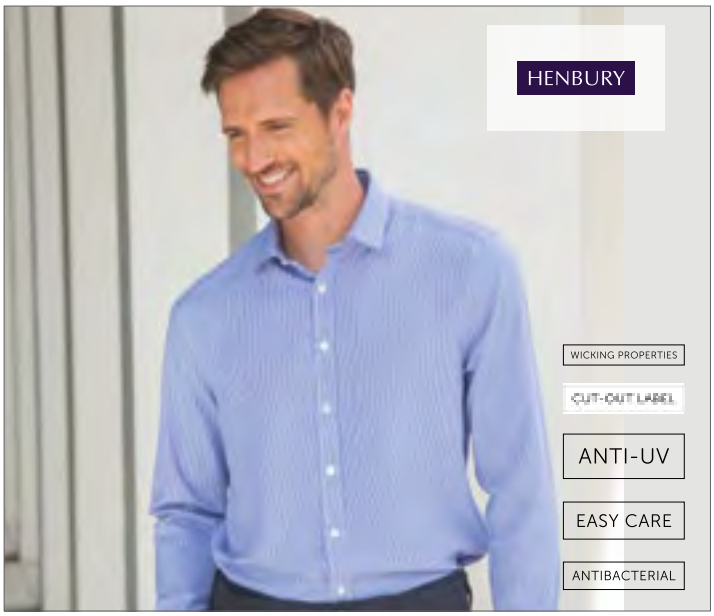

W580 |H580 **Men`s Gingham Cofrex/Pufy Wicking Long Sleeved Shirt**

100% Polyester
XS, S, M, L, XL, XXL, 3XL, 4XL, 5XL
115 g/m² Henbury

BLUE - WHITE

Langärmliges Herren-Hemd aus kariertem Gingham-Stoff | Perlglanz Knöpfe | Zugeschnittener Kragen | Normale Passform | Die Stoffe sind pflegeleicht, wasserabweisend, anti-UV und rasch trocknend



W581 |H581 **Ladies` Gingham Cofrex/Pufy Wicking Long Sleeved Shirt**

100% Polyester
XS, S, M, L, XL, XXL, 3XL, 4XL, 5XL
115 g/m² Henbury

BLUE - WHITE

Langärmliges Damen-Hemd aus kariertem Gingham-Stoff | Perlglanz Knöpfe | Zugeschnittener Kragen | Normale Passform | Die Stoffe sind pflegeleicht, wasserabweisend, anti-UV und rasch trocknend

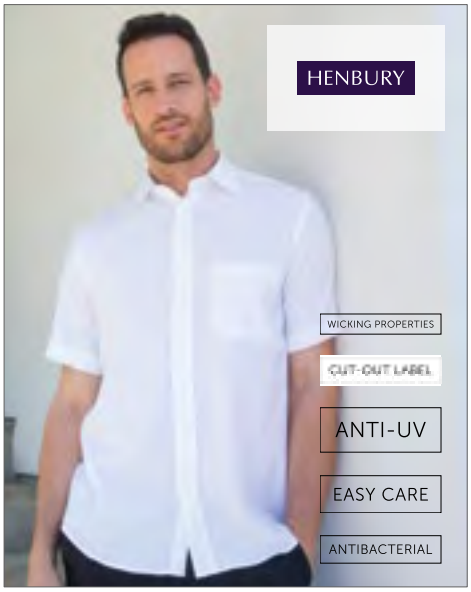

W595 |H595 **Men`s Wicking Short Sleeve Shirt**

100% Polyester
S, M, L, XL, XXL, 3XL, 4XL
115 g/m² Henbury

BLACK | CLASSIC RED | LIGHT BLUE
NAVY | PURPLE | ROYAL
WHITE

Schweißtransportierendes Corfex/Pufy® Polyester-Garn | Antibakterielle Ausrüstung | UV-Sonnenschutz >50 | Schnell trocknend | Pflegeleicht, bügelleicht | Exzellente Farbbeständigkeit



W596 |H596 **Ladies` Wicking Short Sleeve Shirt**

100% Polyester
XS, S, M, L, XL, XXL, 3XL, 4XL
115 g/m² Henbury

BLACK | CLASSIC RED | LIGHT BLUE
NAVY | PURPLE | ROYAL
WHITE

Polyester Corfex/Pufy® Schweißtransportierendes Garn | Antibakterielle Ausrüstung | UV-Sonnenschutz >50 | Schnell trocknend | Pflegeleicht, bügelleicht | Exzellente Farbbeständigkeit



W592 |H592 **Men`s Mandarin Shirt Roll Tab Sleeve**

100% Polyester
XS, S, M, L, XL, XXL
115 g/m² Henbury

BLACK

Mandarinkragen | Aufrollbare Ärmel mit Lasche | Feuchtigkeitsaufnehmendes Corfex/PUFY®-Garn | Antibakteriell | Ausschneid-Markenetikett | Normale Passform | DTM-Knöpfe | Verstellbare Ärmelabschlüsse, Ärmelschildchen | UV-Schutzfaktor > 50 | Schnell trocknend | Pflegeleicht | Ausgezeichnete Farbbeständigkeit

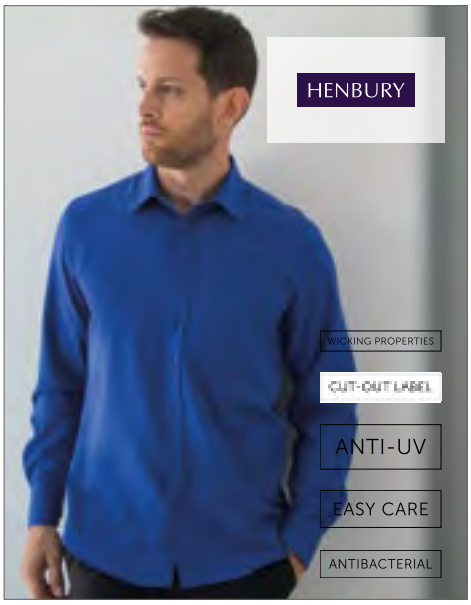

W590 |H590 **Men`s Wicking Long Sleeve Shirt**

100% Polyester
S, M, L, XL, XXL, 3XL, 4XL
115 g/m² Henbury

BLACK | CLASSIC RED | LIGHT BLUE
NAVY | PURPLE | ROYAL
SLATE GREY (SOLID) | WHITE

Polyester Corfex/Pufy® Schweißtranportierendes Garn | UV-Sonnenschutz >50 | Schnell trocknend | Pflegeleicht, bügelleicht | Exzellente Farbbeständigkeit | Brusttasche

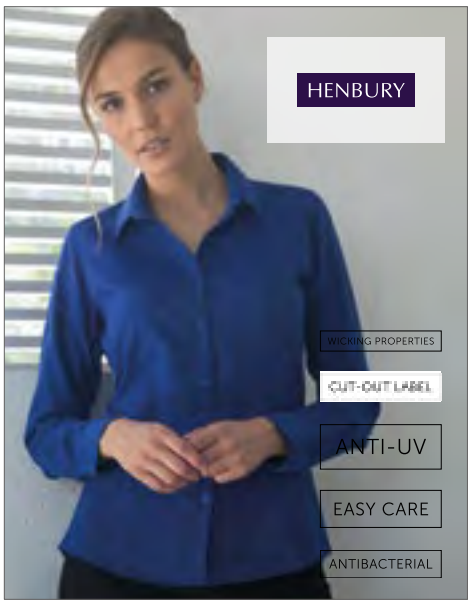

W591 |H591 **Ladies` Wicking Long Sleeve Shirt**

100% Polyester
XS, S, M, L, XL, XXL, 3XL, 4XL
115 g/m² Henbury

BLACK | CLASSIC RED | LIGHT BLUE
NAVY | PURPLE | ROYAL
SLATE GREY (SOLID) | WHITE

Schweißtransportierendes Corfex/Pufy® Polyester-Garn | Antibakterielle Ausrüstung | UV-Sonnenschutz >50 | Schnell trocknend | Pflegeleicht, bügelleicht | Exzellente Farbbeständigkeit



W593 |H593 **Ladies` Mandarin Shirt Roll Tab Sleeve**

100% Polyester
XS, S, M, L, XL, XXL
115 g/m² Henbury

BLACK

Mandarinkragen | Aufrollbare Ärmel mit Lasche | Feuchtigkeitsaufnehmendes Corfex/Pufy®-Garn | Antibakteriell | Ausschneid-Markenetikett | Normale Passform, DTM-Knöpfe | Verstellbare Ärmelabschlüsse | UV-Schutzfaktor > 50 | Schnell trocknend | Pflegeleicht | Ausgezeichnete Farbbeständigkeit



K133 |KK133 **Men`s Tailored Fit Pilot Shirt Short Sleeve**

55% Baumwolle / 45% Polyester

37 (S/14H), 38 (15), 39/40 (M/15H), 41 (16), 42 (L/16H), 43 (17), 44 (XL/17H), 45/46 (18), 47 (XXL/18H), 48 (19), 49/50 (3XL/19H)

105 g/m² Kustom Kit

WHITE

Fixierter Kragen | Bügelleicht | Doppelt gefaltete Seiten- und Ärmelsäume | Zwei Brusttaschen mit Button-Down-Taschenklappen | Stiftehalter in der linken Tasche | Button-Down-Schulterklappen | Passe und Ärmelöffnungen mit Einzelnaht | Gerader Saum | Ersatzknopf



K134 |KK134 **Men`s Tailored Fit Pilot Shirt Long Sleeve**

55% Baumwolle / 45% Polyester

37 (S/14H), 38 (15), 39/40 (M/15H), 41 (16), 42 (L/16H), 43 (17), 44 (XL/17H), 45/46 (18), 47 (XXL/18H), 48 (19), 49/50 (3XL/19H)

105 g/m² Kustom Kit

WHITE

Fixierter Kragen | Bügelleicht | Doppelt gefaltete Seiten- und Ärmelsäume | Verdeckte Knopfleiste | Bündchen mit einem Knopf | Zwei Brusttaschen mit Button-Down-Taschenklappen | Stiftehalter in der linken Tasche | Button-Down-Schulterklappen | Passe und Ärmelöffnungen mit Einzelnaht | Gerader Saum

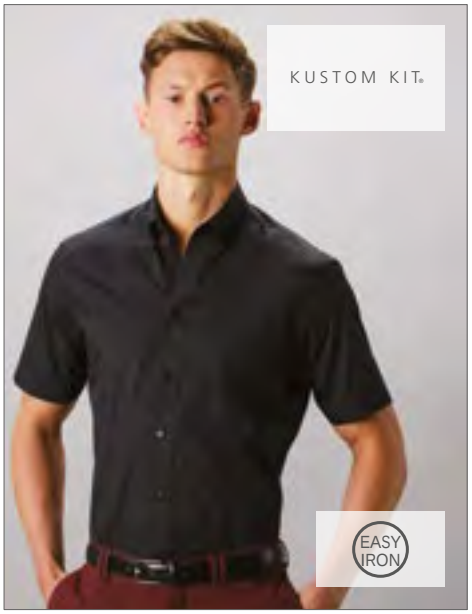

K385 |KK385 **Tailored Fit City Business Shirt Short Sleeve**

100% Baumwolle

37 (S/14H), 38 (15), 39/40 (M/15H), 41 (16), 42 (L/16H), 43 (17), 44 (XL/17H), 45/46 (18), 47 (XXL/18H), 48 (19), 49/50 (3XL/19H)

White 120 g/m², Coloured 125 g/m² Kustom Kit

BLACK LIGHT BLUE WHITE

Bügelleicht | Verstärkter Button-Down-Kragen | Doppelnaht an den Ärmeln und an den Seiten | Rückenpasse | Abgerundeter Saum | Zwei Ersatzknöpfe | Keine Rückenfalten



K387 |KK387 **Women`s Tailored Fit City Business Shirt Short Sleeve**

100% Baumwolle

34 (XS/8), 36 (S/10), 38 (M/12), 40 (L/14), 42 (XL/16), 44 (XXL/18), 46 (3XL/20)

White 120 g/m², Coloured 125 g/m² Kustom Kit

BLACK WHITE

Bügelleicht | Leicht verstärkter Kragen | Doppelnaht an den Ärmeln und an den Seiten | Rückenpasse | Abgerundeter Saum



K388 |KK388 **Women`s Tailored Fit City Business Shirt Long Sleeve**

100% Baumwolle

34 (XS/8), 36 (S/10), 38 (M/12), 40 (L/14), 42 (XL/16), 44 (XXL/18), 46 (3XL/20)

White 120 g/m², Coloured 125 g/m² Kustom Kit

BLACK WHITE

Bügelleicht | Leicht verstärkter Kragen | Doppelnaht an den Ärmeln und an den Seiten | Rückenpasse | Abgerundeter Saum



K386 |KK386 **Tailored Fit City Business Shirt Long Sleeve**

100% Baumwolle

37 (S/14H), 38 (15), 39/40 (M/15H), 41 (16), 42 (L/16H), 43 (17), 44 (XL/17H), 45/46 (18), 47 (XXL/18H), 48 (19), 49/50 (3XL/19H)

White 120 g/m², Coloured 125 g/m² Kustom Kit

BLACK LIGHT BLUE WHITE

Verstärkter Button-Down-Kragen | Doppelnaht an den Ärmeln und an den Seiten | Rückenpasse | Abgerundeter Saum | Zwei Ersatzknöpfe | Keine Rückenfalten



L01430 |01430 **Men`s Long Sleeve End-To-End Shirt Belmont**

100% Baumwolle
S, M, L, XL, XXL, 3XL, 4XL
105 g/m² SOL´S

PEARL GREY | SKY BLUE

Fitted cut | Weißer Kentkragen | Knopfleiste mit acht Knöpfen Ton-in-Ton | Ärmel mit Manschette und zwei verstellbaren Knöpfen



L01431 |01431 **Women`s Long Sleeve End-To-End Shirt Belmont**

100% Baumwolle
XS, S, M, L, XL, XXL
105 g/m² SOL´S

PEARL GREY | SKY BLUE

Fitted cut | Weißer Kragen | Knopfleiste mit acht Knöpfen Ton-in-Ton | Ärmel mit Manschette und einem Knopf



L01433 |01433 **Women`s Long Sleeve Moss Crepe Shirt Betty**

100% Polyester
XS, S, M, L, XL, XXL
90 g/m² SOL´S

BLACK | CORAL | OFF WHITE

Fitted cut | Knopfleiste mit acht Knöpfen Ton-in-Ton | Ärmel mit Manschette und einem Knopf



L02921 |02921 **Men Brisbane Fit Shirt**

70% Baumwolle / 30% Polyester
S, M, L, XL, XXL, 3XL
White 130 g/m², Coloured 135 g/m² SOL´S

SKY BLUE | WHITE

Fitted Cut | Brusttasche links | Zwei Bewegungsfalten rückwärtig | Button-Down-Kragen | Knopfleiste mit sieben farblich abgestimmten Knöpfen



L02923 |02923 **Men Bristol Fit Shirt**

65% Polyester / 35% Baumwolle
S, M, L, XL, XXL, 3XL
White 95 g/m², Coloured 105 g/m² SOL´S

BLACK | DARK BLUE | MEDIUM BURGUNDY
MIDDLE BLUE | PEARL GREY | SKY BLUE
TITANIUM GREY | WHITE

Fitted Cut | Klassischer, gestärkter Kragen | Brusttasche links | Leiste mit sieben farblich abgestimmten Knöpfen | Zwei Bewegungsfalten rückwärtig



L02103 |02103 **Women`s Herringbone Shirt Brody**

82% Baumwolle / 18% Polyester
XS, S, M, L, XL, XXL
125 g/m² SOL´S

SKY BLUE | WHITE

Texturiertes Material | Garngefärbt | Fitted | Abnäher an Brust und Rücken | Klassischer Kragen | Knopfleiste mit sieben Knöpfen | Abgerundete Ärmelbündchen mit einem Knopf | Aufschlag im Kapuzinerstil mit Knöpfen



L02102 |02102 **Men`s Herringbone Shirt Brody**

82% Baumwolle / 18% Polyester

S, M, L, XL, XXL, 3XL, 4XL

125 g/m² SOL´S

SKY BLUE | WHITE

Texturiertes Material | Garngefärbt | Klassischer Schnitt | Schmaler Kragen | Knopfleiste mit sieben Knöpfen | Verstellbare Ärmelbündchen mit abgerundetem Saum und zwei Knöpfen | Aufschlag im Kapuzinerstil mit Knöpfen



L02920 |02920 **Men Boston Fit Shirt**

70% Baumwolle / 30% Polyester

S, M, L, XL, XXL, 3XL

White 130 g/m², Coloured 135 g/m² SOL´S

SKY BLUE | WHITE

Fitted Cut | Brusttasche links | Zwei Bewegungsfalten rückwärtig | Button-Down-Kragen | Verstellbare Ärmelbündchen mit zwei Knöpfen und Aufschlag im Kapuzinerstil | Knopfleiste mit sieben farblich abgestimmten Knöpfen



Z962 |R-962M-0 **Men`s Long Sleeve Tailored Herringbone Shirt**

84% Baumwolle / 16% Polyester

S, M, L, XL, XXL, 3XL, 4XL

White 125 g/m², Coloured 130 g/m² Russell Collection

LIGHT BLUE | WHITE

Feiner Herringbone-Stoff | Pflegeleicht | Blickdicht | Taillierter Schnitt | Schmale „New Kent"-Kragenform | Schmale Knopfleiste | Option für Manschettenknöpfe | Abgerundete Manschetten



Z962F |R-962F-0 **Ladies` Long Sleeve Tailored Herringbone Shirt**

84% Baumwolle / 16% Polyester

XS, S, M, L, XL, XXL, 3XL, 4XL

White 125 g/m², Coloured 130 g/m² Russell Collection

LIGHT BLUE | WHITE

Feiner Herringbone-Stoff | Pflegeleicht | Blickdicht | Taillierter Schnitt | Schlichter, moderner Kragen | Schmale Knopfleiste | Stilvolle, schmale Manschette mit verlängertem Umschlag | Abnäher an der Brust sowie vorn und hinten



Z963 |R-963M-0 **Men`s Short Sleeve Tailored Herringbone Shirt**

84% Baumwolle / 16% Polyester

S, M, L, XL, XXL, 3XL, 4XL

White 125 g/m², Coloured 130 g/m² Russell Collection

LIGHT BLUE | WHITE

Feiner Herringbone-Stoff | Pflegeleicht | Blickdicht | Taillierter Schnitt | Schmale „New Kent"-Kragenform | Schmale Knopfleiste

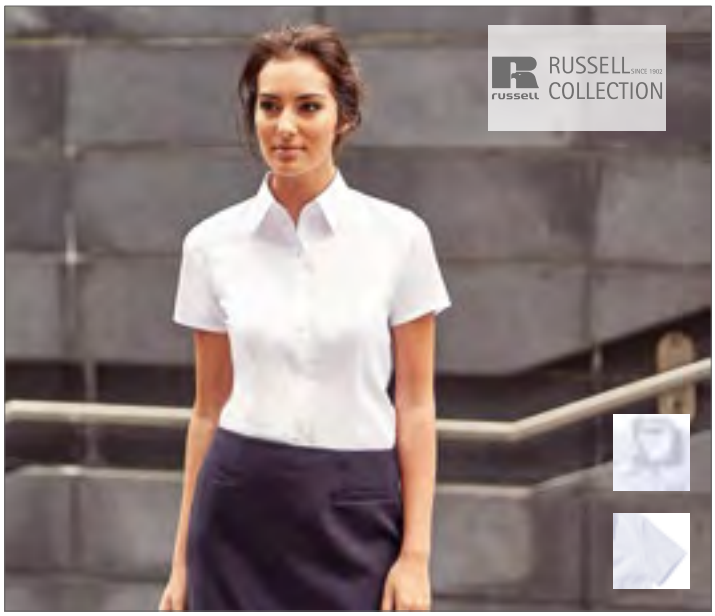

Z963F |R-963F-0 **Ladies` Short Sleeve Tailored Herringbone Shirt**

84% Baumwolle / 16% Polyester

XS, S, M, L, XL, XXL, 3XL, 4XL

White 125 g/m², Coloured 130 g/m² Russell Collection

LIGHT BLUE | WHITE

Feiner Herringbone-Stoff | Pflegeleicht | Blickdicht | Taillierter Schnitt | Schlichter, moderner Kragen | Schmale Knopfleiste | Abnäher an der Brust sowie vorn und hinten



Z964 |R-964M-0 **Men`s Long Sleeve Tailored Contrast Herringbone Shirt**

84% Baumwolle / 16% Polyester

S (37/38), M (39/40), L (41/42), XL (43/44), XXL (45/46), 3XL (47/48), 4XL (49/50)

White 130 g/m², Coloured 125 g/m²

Russell Collection

LIGHT BLUE/MID BLUE/BRIGHT NAVY | WHITE/SILVER/CONVOY GREY

Pflegeleicht (Easy Care) | Under-Button-Down Kragen | Modische Kontraste: Manschette (Innenseite), Kragen (Innenseite) mit Kontrast-Paspel | Kontrasteinfassung an unterer Knopfleiste | Kontrastfarbenes Knopfloch an Manschette und unterstem Knopfloch | Abnäher hinten für verbesserte Passform | Abgerundete, mit zwei Knöpfen verstellbare Manschetten, wahlweise mit Manschettenknöpfen zu tragen | Abgerundeter Saum



TJ4021 |4021 **Luxury Shirt Slim Fit**

100% Baumwolle

S, M, L, XL, XXL

133 g/m²

Tee Jays

BLACK | LIGHT BLUE | LIGHT BLUE/BLUE | WHITE | WHITE/BLUE

Leichter Haifischkragen | Kragen und Bündchen nahtgeschweißt | Rückenpasse | Abnäher am Rücken | Abgerundeter Saum | Bügelleicht | Andersfarbige Knöpfe



TJ4025 |4025 **Ladies Stretch Luxury Shirt**

96% Baumwolle / 4% Elasthan

XS, S, M, L, XL, XXL, 3XL

113 g/m²

Tee Jays

BLACK | LIGHT BLUE | WHITE

Leicht taillierte Passform | Kragen und Bündchen nahtgeschweißt | Rückenpasse mit zwei Kellerfalten | Abnäher am Rücken | Abgerundeter Saum | Bügelleicht



TJ4020 |4020 **Luxury Shirt Comfort Fit**

100% Baumwolle
S, M, L, XL, XXL, 3XL, 4XL
133 g/m²

Tee Jays

BLACK | LIGHT BLUE | LIGHT BLUE/BLUE | WHITE | WHITE/BLUE

Leichter Haifischkragen | Kragen und Bündchen nahtgeschweißt | Rückenpasse | Abnäher am Rücken | Abgerundeter Saum | Bügelleicht | Andersfarbige Knöpfe



F601 |65-112-0 **Men`s Short Sleeve Oxford Shirt**

70% Baumwolle / 30% Polyester

S(37-38), M(39-40), L(41-42), XL(43-44), XXL(45-46), 3XL(47-48)

White 130 g/m², Coloured 135 g/m² Fruit of the Loom

BLACK | NAVY | OXFORD BLUE | OXFORD GREY | WHITE

Klassisches Oxford-Hemd | Button-Down-Kragen | Brusttasche links



F701 |65-000-0 **Ladies Short Sleeve Oxford Shirt**

70% Baumwolle / 30% Polyester

XS, S, M, L, XL, XXL, 3XL

White 130 g/m², Coloured 135 g/m² Fruit of the Loom

BLACK | NAVY | OXFORD BLUE | OXFORD GREY | WHITE

Seitennähte | Abnäher im Brust- und Rückenbereich für bequemeren und figurbetonten Sitz



F600 |65-114-0 **Men`s Long Sleeve Oxford Shirt**

70% Baumwolle / 30% Polyester

S(37-38), M(39-40), L(41-42), XL(43-44), XXL(45-46), 3XL(47-48)

White 130 g/m², Coloured 135 g/m² Fruit of the Loom

BLACK | NAVY | OXFORD BLUE | OXFORD GREY | WHITE

Klassisches Oxford-Hemd | Button-Down-Kragen | Brusttasche links | Manschetten



F700 |65-002-0 **Ladies Long Sleeve Oxford Shirt**

70% Baumwolle / 30% Polyester

XS, S, M, L, XL, XXL, 3XL

White 130 g/m², Coloured 135 g/m² Fruit of the Loom

BLACK | NAVY | OXFORD BLUE | OXFORD GREY | WHITE

Seitennähte | Abnäher im Brust- und Rückenbereich für bequemeren und figurbetonten Sitz



E6900 |6900 **Men's Oxford Shirt**

60% Baumwolle / 40% Polyester

S, M, L, XL, XXL, 3XL, 4XL, 5XL

125 g/m² Promodoro

CHARCOAL (SOLID) | PINK | SKY | WHITE

Kent-Kragen | Knopfleiste mit Knöpfen Ton in Ton | Doppelte Rückenpasse | Abgerundeter Saum | Neutrales Größenetikett | Separate Brusttasche | Pflegeleichtes Mischgewebe | Easy-Care-Ausrüstung | Waschbar bis 60 °C | Ersatzknopf

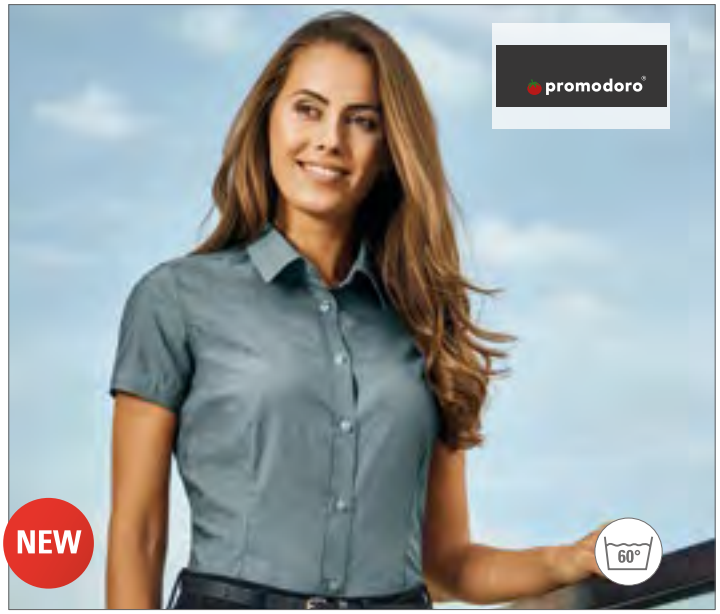

E6905 |6905 **Women's Oxford Shirt**

60% Baumwolle / 40% Polyester

XS, S, M, L, XL, XXL, 3XL

125 g/m² Promodoro

CHARCOAL (SOLID) | PINK | SKY | WHITE

Kent-Kragen | Knopfleiste mit Knöpfen Ton in Ton | Doppelte Rückenpasse | Abgerundeter Saum | Neutrales Größenetikett | Separate Brusttasche | Pflegeleichtes Mischgewebe | Easy-Care-Ausrüstung | Waschbar bis 60 °C | Ersatzknopf

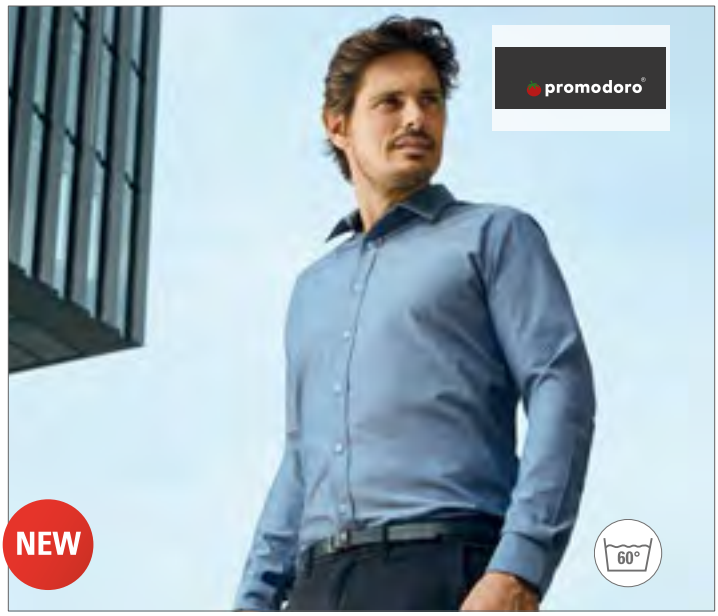

E6910 |6910 **Men's Oxford Shirt Long Sleeve**

60% Baumwolle / 40% Polyester

S, M, L, XL, XXL, 3XL, 4XL, 5XL

125 g/m² Promodoro

CHARCOAL (SOLID) | PINK | SKY | WHITE

Kent-Kragen | Knopfleiste mit Knöpfen Ton in Ton | Doppelte Rückenpasse | Abgerundeter Saum | Neutrales Größenetikett | Verstellbare 2-Knopf-Manschette (Sportmanschette) | Armschlitz mit Knopf | Separate Brusttasche | Pflegeleichtes Mischgewebe | Easy-Care-Ausrüstung | Waschbar bis 60 °C | Ersatzknopf



E6915 |6915 **Women's Oxford Shirt Long Sleeve**

60% Baumwolle / 40% Polyester

XS, S, M, L, XL, XXL, 3XL

125 g/m² Promodoro

CHARCOAL (SOLID) | PINK | SKY | WHITE

Kent-Kragen | Knopfleiste mit Knöpfen Ton in Ton | Doppelte Rückenpasse | Abgerundeter Saum | Neutrales Größenetikett | Verstellbare 2-Knopf-Manschette (Sportmanschette) | Armschlitz mit Knopf | Separate Brusttasche | Abnäher vorne und hinten | Pflegeleichtes Mischgewebe | Easy-Care-Ausrüstung | Waschbar bis 60 °C | Ersatzknopf



BCSMO01 |SMO01 **Shirt Oxford Long Sleeve /Men**

70% Baumwolle / 30% Polyester

S, M, L, XL, XXL, 3XL, 4XL, 5XL, 6XL

135 g/m² B&C

BLACK | BLUE CHIP | OXFORD BLUE | SILVER MOON (HEATHER) | WHITE

70% gekämmte Baumwolle / 30% Polyester | Weicher Button-Down-Kragen | Im Kreuzstich angenähte, passende Knöpfe mit Perlmutt-Effekt (außer Oxford Blue: weiße Perlmuttknöpfe) | Verstellbare abgerundete Manschetten mit zwei Knöpfen und passend geformten Stulpen | Zusätzliche Knopflöcher für Manschettenknöpfe | Mit exklusivem B&C Tie-Fix© | Passe hinten mit zwei seitlichen Falten und Doppelziernaht | Brusttasche links | Tunnelnähte innen für perfekte Endverarbeitung | Horizontales letztes Knopfloch | Passend geformte, seitliche Verstärkung am Hemdsaum unten | Geschwungener Saum unten | Hoher Baumwollanteil Polycotton Oxford-Stoff | B&C Collection ist Mitglied der Fair Wear Foundation



BCSWO04 |SWO04 **Oxford Shirt Short Sleeve / Women**

70% Baumwolle / 30% Polyester

XS (34), S (36), M (38), L (40), XL (42), XXL (44), 3XL (46), 4XL (48), 5XL (50), 6XL (52)

135 g/m² B&C

BLACK | BLUE CHIP | OXFORD BLUE | SILVER MOON (HEATHER) | WHITE

70% gekämmte Baumwolle / 30% Polyester | Weicher Damenkragen | Im Kreuzstich angenähte, passende Knöpfe mit Perlmutt-Effekt (außer Oxford Blue: weiße Perlmuttknöpfe) | Kurze Ärmel mit schmalem Ärmelabschluss | Abnäher im Brust- und Rückenbereich für eine weibliche Silhouette | Horizontales letztes Knopfloch | Hoher Baumwollanteil Polycotton Oxford-Stoff | B&C Collection ist Mitglied der Fair Wear Foundation



BCSWO03 |SWO03 **Oxford Shirt Long Sleeve / Women**

70% Baumwolle / 30% Polyester

XS (34), S (36), M (38), L (40), XL (42), XXL (44), 3XL (46), 4XL (48), 5XL (50), 6XL (52)

135 g/m² B&C

BLACK | BLUE CHIP | OXFORD BLUE | SILVER MOON (HEATHER) | WHITE

70% gekämmte Baumwolle / 30% Polyester | Weicher Damenkragen | Im Kreuzstich angenähte, passende Knöpfe mit Perlmutt-Effekt (außer Oxford Blue: weiße Perlmuttknöpfe) | Verstellbare, abgerundete Manschetten mit zwei Knöpfen | Zusätzliche Knopflöcher für Manschettenknöpfe | Abnäher im Brust- und Rückenbereich für eine weibliche Silhouette | Horizontales letztes Knopfloch | Hoher Baumwollanteil Polycotton Oxford-Stoff | B&C Collection ist Mitglied der Fair Wear Foundation



BCSMO02 |SMO02 **Shirt Oxford Short Sleeve /Men**

70% Baumwolle / 30% Polyester

S, M, L, XL, XXL, 3XL, 4XL, 5XL, 6XL

135 g/m² B&C

BLACK | BLUE CHIP | OXFORD BLUE | SILVER MOON (HEATHER) | WHITE

70% gekämmte Baumwolle / 30% Polyester | Weicher Button-Down-Kragen | Im Kreuzstich angenähte, passende Knöpfe mit Perlmutt-Efekt (außer Oxford Blue: weiße Perlmuttknöpfe) | Kurze Ärmel mit schmalem Ärmelabschluss | Mit exklusivem B&C Tie-Fix© | Passe hinten mit zwei seitlichen Falten und Doppelziernaht | Brusttasche links | Tunnelnähte innen für perfekte Endverarbeitung | Horizontales letztes Knopfloch | Passend geformte, seitliche Verstärkung am Hemdsaum unten | Geschwungener Saum unten | Hoher Baumwollanteil Polycotton Oxford-Stoff | B&C Collection ist Mitglied der Fair Wear Foundation



TJ4001 |4001 **Ladies Perfect Oxford Shirt**

100% Baumwolle

XS, S, M, L, XL, XXL, 3XL

166 g/m² Tee Jays

BLACK | LIGHT BLUE | NAVY | WHITE

Leicht taillierte Passform | Button-Down-Kragen | Kragen und Bündchen nahtgeschweißt | Rückenpasse mit Kellerfalte | Aufhänger innen | Abgerundeter Saum



TJ4000 |4000 **Perfect Oxford Shirt**

100% Baumwolle

S, M, L, XL, XXL, 3XL, 4XL

166 g/m² Tee Jays

BLACK | LIGHT BLUE | NAVY | WHITE

Leicht taillierte Passform | Button-Down-Kragen | Kragen und Bündchen nahtgeschweißt | Rückenpasse mit Kellerfalte | Aufhänger innen | Abgerundeter Saum



Z933 |R-933M-0 **Men`s Short Sleeve Classic Oxford Shirt**

70% Baumwolle / 30% Polyester

S (37/38), M (39/40), L (41/42), XL (43/44) , XXL (45/46), 3XL (47/48), 4XL (49/50), 5XL (51/52), 6XL (53/54)

White 130 g/m², Coloured 135 g/m² Russell Collection

AZTEC BLUE	BLACK	BRIGHT NAVY	BRIGHT ROYAL
CLASSIC PINK	OXFORD BLUE	SILVER	WHITE

Klassischer Schnitt | Pflegeleichtes Material (Easy Care) | Brusttasche links | Rückwärtige Schulterpasse mit zwei seitlich in der Passe eingelegten Falten | Verstärkter Button-Down-Kragen | Ersatzknopf



Z933F |R-933F-0 **Ladies` Short Sleeve Classic Oxford Shirt**

70% Baumwolle / 30% Polyester

XS (34), S (36), M (38), L (40), XL (42), XXL (44), 3XL (46), 4XL (48), 5XL (50), 6XL (52)

White 130 g/m², Coloured 135 g/m² Russell Collection

AZTEC BLUE	BLACK	BRIGHT NAVY	BRIGHT ROYAL
CLASSIC PINK	OXFORD BLUE	SILVER	WHITE

Klassischer Blusenkragen | Abnäher auf Brusthöhe und im Rücken für perfekte Passform | Pflegeleichtes Material (Easy Care) | Ersatzknopf | Taillierter Schnitt



Z932 |R-932M-0 **Men`s Long Sleeve Classic Oxford Shirt**

70% Baumwolle / 30% Polyester

S (37/38), M (39/40), L (41/42), XL (43/44) , XXL (45/46), 3XL (47/48), 4XL (49/50), 5XL (51/52), 6XL (53/54)

White 130 g/m², Coloured 135 g/m² Russell Collection

AZTEC BLUE	BLACK	BRIGHT NAVY	BRIGHT ROYAL
CLASSIC PINK	OXFORD BLUE	SILVER	WHITE

Klassischer Schnitt | Verstärkter Button-Down-Kragen | Pflegeleichtes Material (Easy Care) | Rückwärtige Schulterpasse mit zwei seitlich in der Passe eingelegten Falten | Ein Knopf am Manschettenaufschlag | Abgerundete und mit zwei Knöpfen verstellbare Manschetten | Brusttasche links | Ersatzknopf



Z932F |R-932F-0 **Ladies` Long Sleeve Classic Oxford Shirt**

70% Baumwolle / 30% Polyester

XS (34), S (36), M (38), L (40), XL (42), XXL (44), 3XL (46), 4XL (48), 5XL (50), 6XL (52)

White 130 g/m², Coloured 135 g/m² Russell Collection

AZTEC BLUE	BLACK	BRIGHT NAVY	BRIGHT ROYAL
CLASSIC PINK	OXFORD BLUE	SILVER	WHITE

Klassischer Blusenkragen | Die Bluse hat abgerundete und mit zwei Knöpfen verstellbare Manschetten | Pflegeleichtes Material (Easy Care) | Abnäher auf Brusthöhe und im Rücken für perfekte Passform | Ersatzknopf | Taillierter Schnitt



Z920 |R-920M-0 **Men`s Long Sleeve Tailored Washed Oxford Shirt**

100% Baumwolle

S (37/38), M (39/40), L (41/42), XL (43/44), XXL (45/46), 3XL (47/48), 4XL (49/50)

130 g/m²

Russell Collection

OXFORD BLUE/OXFORD NAVY | OXFORD NAVY/OXFORD BLUE | OXFORD RED/CREAM | WHITE/OXFORD BLUE

Pflegeleicht (Easy Care) | Button-Down Kragen | 100% Bio-Baumwolle (OCS 100) | Stück gewaschen | Modische Kontraste: Manschette (Innenseite), Kragen (Innenseite) | Farblich abgesetzte Knöpfe | Brusttasche links | Modische abnehmbare Lasche zur optionalen Fixierung von Krawatten oder Brillen | Abgerundete, mit zwei Knöpfen verstellbare Manschetten | Abgerundeter Saum



Z922 |R-922M-0 **Men`s Long Sleeve Tailored Oxford Shirt**

70% Baumwolle / 30% Polyester

S (37/38), M (39/40), L (41/42), XL (43/44) , XXL (45/46), 3XL (47/48), 4XL (49/50)

White 130 g/m², Coloured 135 g/m² Russell Collection

BLACK | BRIGHT NAVY | BRIGHT ROYAL | OXFORD BLUE | WHITE

Gekämmte Baumwolle | Zeitgemäß taillierter Schnitt | Schicke, abgerundete, mit zwei Knöpfen verstellbare Manschetten, wahlweise mit Manschettenknöpfen tragbar | Stäbchenverstärkter, halb ausgestellter Kragen | Abgerundeter Saum | Ersatzknopf | Pflegeleicht (Easy Care)



Z923 |R-923M-0 **Men`s Short Sleeve Tailored Oxford Shirt**

70% Baumwolle / 30% Polyester

S (37/38), M (39/40), L (41/42), XL (43/44) , XXL (45/46), 3XL (47/48), 4XL (49/50)

White 130 g/m², Coloured 135 g/m² Russell Collection

BLACK | BRIGHT NAVY | BRIGHT ROYAL | OXFORD BLUE | WHITE

Gekämmte Baumwolle | Zeitgemäß taillierter Schnitt | Stäbchenverstärkter, halb ausgestellter Kragen | Abgerundeter Saum | Doppelt umgelegter Ärmelsaum | Ersatzknopf | Pflegeleicht (Easy Care)



Z928 |R-928M-0 **Men`s Long Sleeve Tailored Button-Down Oxford Shirt**

70% Baumwolle / 30% Polyester

S (37/38), M (39/40), L (41/42), XL (43/44), XXL (45/46), 3XL (47/48), 4XL (49/50)

White 130 g/m², Coloured 135 g/m² Russell Collection

BLACK | OXFORD BLUE | WHITE

70% Baumwolle / 30% Polyester Oxford | Pflegeleicht (Easy Care) | Button-Down Kragen | Abnäher hinten für verbesserte Passform | Brusttasche links | Abgerundete, mit zwei Knöpfen verstellbare Manschetten | Abgerundeter Saum



K182 |KK182 **Slim Fit Stretch Oxford Shirt Long Sleeve**

58% Baumwolle / 39% Polyester / 3% Elasthan

34/35 (13.5), 36 (14), 37 (14.5), 38 (15), 39/40 (15.5), 41 (16), 42 (16.5), 43 (17), 44 (17.5), 45/46 (18), 47 (18.5)

143 g/m² Kustom Kit

LIGHT BLUE | WHITE

Versiegelter Button-Down-Stehkragen | Zwei Abnäher hinten | Abgerundeter Saum | Rückenpasse | Manschette mit zwei Knöpfen | Passe und Armloch einfach abgesteppt | Ersatzknöpfe | Gewebtes Kustom Kit®-Halsetikett



K782 |KK782 **Ladies` Tailored Fit Stretch Oxford Shirt Long Sleeve**

58% Baumwolle / 39% Polyester / 3% Elasthan

32 (6), 34 (8), 36 (10), 38 (12), 40 (14), 42 (16), 44 (18), 46 (20)

143 g/m² Kustom Kit

LIGHT BLUE | WHITE

Versiegelter Stehkragen | Zwei Abnäher hinten | Zwei Brustabnäher vorn | Abgerundeter Saum | Rückenpasse | Verstellbares Ärmelbündchen mit Knopfmanschette | Ersatzknopf | Gewebtes Kustom Kit®-Halsetikett



K190 |KK190 **Tailored Fit Contrast Premium Oxford Shirt Button Down**

85% Baumwolle / 15% Polyester
37 (S/14H), 38/40 (M/15-15H), 41/42 (L/16-16H), 43/44 (XL/17-17H), 45/47 (XXL/18-18H)
125 g/m² Kustom Kit

BLACK/SILVER GREY (SOLID) | NAVY/LIGHT BLUE | WHITE/CHARCOAL | WHITE/MID BLUE | WHITE/NAVY

Rückenpasse | Abgerundeter Saum



K790 |KK790 **Women`s Tailored Fit Contrast Premium Oxford Shirt Long Sleeve**

85% Baumwolle / 15% Polyester
34 (XS/8), 36 (S/10), 38 (M/12), 40 (L/14), 42 (XL/16), 44 (XXL/18)
125 g/m² Kustom Kit

WHITE/MID BLUE | WHITE/NAVY

Fixierter Kragen | Armöffnungen mit Einzelnaht | Ärmel und Seitensäume mit Doppelnaht | Abgesetzter, stehender Innenkragen, Innenbündchen und Knopfleiste | Abgesetzte eingefasste Knopfleiste in der Mitte | Passe auf der Rückseite | Zwei Abnäher auf der Vorderseite | Zwei Abnäher auf der Rückseite | Abgerundeter Saum | Ersatzknopf



K189 |KK189 **Men`s Tailored Fit Contrast Premium Oxford Shirt Long Sleeve**

85% Baumwolle / 15% Polyester
37 (S/14H), 38/40 (M/15-15H), 41/42 (L/16-16H), 43/44 (XL/17-17H), 45/47 (XXL/18-18H)
125 g/m² Kustom Kit

LIGHT BLUE/NAVY | SILVER GREY (SOLID)/CHARCOAL

Verstärkter Kragen | Kontrast innen am Kragen und an den Manschetten | Abgerundeter Saum | Rückenpasse | Doppelnaht an den Ärmeln und den Seiten | Ersatzknopf



K789 |KK789 **Tailored Fit Contrast Premium Oxford Shirt**

85% Baumwolle / 15% Polyester
34 (XS/8), 36 (S/10), 38 (M/12), 40 (L/14), 42 (XL/16), 44 (XXL/18)
125 g/m² Kustom Kit

LIGHT BLUE/NAVY | SILVER GREY (SOLID)/CHARCOAL

Versteifter Kragen | Einfache Ärmelnaht | Doppelnähte an Ärmeln und Seitennähte | Kontrastton an innerem Kragen, Manschetten und Knopfleiste | Zwei abgerundete Teile an der Vorder- und Rückseite | Rückenpasse | Abgerundeter Saum | Ersatzknopf



K105 |KK105 Men`s Classic FitCorporate Oxford Shirt Long Sleeve

85% Baumwolle / 15% Polyester

34/35 (13.5), 36 (14), 37 (S/14H), 38 (15), 39/40 (M/15H), 41 (16), 42 (L/16H), 43 (17), 44 (XL/17H), 45/46 (18), 47 (XXL/18H), 48 (19), 49/50 (3XL/19H), 51 (4XL/20), 53/54 (5XL/21), 56(6XL/22), 58/59 (7XL/23)

125 g/m² Kustom Kit

34/35 (13H), 36 (14), 37 (S/14H), 38 (15), 39/40 (M/15H), 41 (16), 42 (L/16H), 43 (17), 44 (XL/17H), 45/46 (18), 47 (XXL/18H), 48 (19), 49/50 (3XL/19H), 51 (4XL/20), 53/54 (5XL/21), 56(6XL/22), 58/59 (7XL/23)

LIGHT BLUE | WHITE

37 (S/14H), 38 (15), 39/40 (M/15H), 41 (16), 42 (L/16H), 43 (17), 44 (XL/17H), 45/46 (18), 47 (XXL/18H), 48 (19), 49/50 (3XL/19H), 51 (4XL/20), 53/54 (5XL/21), 56(6XL/22), 58/59 (7XL/23)

BLACK | BOTTLE GREEN | CHARCOAL | MIDNIGHT NAVY
RED | ROYAL | SILVER GREY (SOLID)

Bügelleicht | Button-Down-Kragen | Brusttasche | Manschetten verstellbar | Plisseefalte hinten | Gewebtes Nackenlabel | Zwei Ersatzknöpfe



K702 |KK702 Women`s Tailored Fit Corporate Oxford Shirt Long Sleeve

85% Baumwolle / 15% Polyester

32(XXS/6), 34 (XS/8), 36 (S/10), 38 (M/12), 40 (L/14), 42 (XL/16), 44 (XXL/18), 46 (3XL/20), 48 (4XL/22), 50 (5XL/24), 52 (6XL/26), 54(7XL/28)

125 g/m² Kustom Kit

32 (XXS/6), 34 (XS/8), 36 (S/10), 38 (M/12), 40 (L/14), 42 (XL/16), 44 (XXL/18), 46 (3XL/20), 48 (4XL/22), 50 (5XL/24), 52 (6XL/26), 54 (7XL/28)

BLACK | LIGHT BLUE | WHITE

34 (XS/8), 36 (S/10), 38 (M/12), 40 (L/14), 42 (XL/16), 44 (XXL/18), 46 (3XL/20), 48 (4XL/22), 50 (5XL/24), 52 (6XL/26), 54 (7XL/28)

ROYAL | SILVER GREY (SOLID)

Bügelleicht | Tailliert | Verstärkter Kragen und Ersatzknopf | 3-Knopf-Manschette | Abgerundeter Saum | Zwei Abnäher vorne und hinten | Rückenpasse | Doppelsäume



Women`s Tailored Fit Corporate Oxford Shirt Short Sleeve

K701 |KK701

85% Baumwolle / 15% Polyester

32 (XXS/6), 34 (XS/8), 36 (S/10), 38 (M/12), 40 (L/14), 42 (XL/16), 44 (XXL/18), 46 (3XL/20), 48 (4XL/22), 50 (5XL/24), 52 (6XL/26)

125 g/m² Kustom Kit

32 (XXS/6), 34 (XS/8), 36 (S/10), 38 (M/12), 40 (L/14), 42 (XL/16), 44 (XXL/18), 46 (3XL/20), 48 (4XL/22), 50 (5XL/24), 52 (6XL/26)

BLACK | LIGHT BLUE | WHITE

34 (XS/8), 36 (S/10), 38 (M/12), 40 (L/14), 42 (XL/16), 44 (XXL/18), 46 (3XL/20), 48 (4XL/22), 50 (5XL/24), 52 (6XL/26)

RED

34 (XS/8), 36 (S/10), 38 (M/12), 40 (L/14), 42 (XL/16), 44 (XXL/18), 46 (3XL/20)

CHARCOAL | ROYAL | SILVER GREY (SOLID)

Bügelleicht | Button-Down-Kragen | Tailliert | Rückenpasse | Zwei Abnäher vorne und hinten | Gewebtes Nackenlabel | Ersatzknopf



Men`s Classic Fit Corporate Oxford Shirt Short Sleeve

K109 |KK109

85% Baumwolle / 15% Polyester

34/35 (13.5), 36 (14), 37 (S/14H), 38 (15), 39/40 (M/15H), 41 (16), 42 (L/16H), 43 (17), 44 (XL/17H), 45/46 (18), 47 (XXL/18H), 48 (19), 49/50 (3XL/19H), 51 (4XL/20), 53/54 (5XL/21), 56(6XL/22), 58/59 (7XL/23)

125 g/m² Kustom Kit

34/35 (13H), 36 (14), 37 (S/14H), 38 (15), 39/40 (M/15H), 41 (16), 42 (L/16H), 43 (17), 44 (XL/17H), 45/46 (18), 47 (XXL/18H), 48 (19), 49/50 (3XL/19H), 51 (4XL/20), 53/54 (5XL/21), 56(6XL/22), 58/59 (7XL/23)

LIGHT BLUE | WHITE

37 (S/14H), 38 (15), 39/40 (M/15H), 41 (16), 42 (L/16H), 43 (17), 44 (XL/17H), 45/46 (18), 47 (XXL/18H), 48 (19), 49/50 (3XL/19H), 51 (4XL/20), 53/54 (5XL/21), 56(6XL/22), 58/59 (7XL/23)

BLACK | BOTTLE GREEN | BURGUNDY | CHARCOAL
MID BLUE | MIDNIGHT NAVY | RED | ROYAL
SILVER GREY (SOLID)

Bügelleicht | Button-Down-Kragen | Brusttasche | Plisseefalte hinten | Zwei Ersatzknöpfe



K118 |KK118 **Men`s Classic Fit Executive Premium Oxford Shirt Long Sleeve**

85% Baumwolle / 15% Polyester
38 (15), 39/40 (M/15H), 41 (16), 42 (L/16H), 43 (17), 44 (XL/17H), 45/46 (18), 47 (XXL/18H)
125 g/m² Kustom Kit

LIGHT BLUE | WHITE

Optionale Brusttasche beigelegt | Bügelleicht | Moderner Kragen | Herausnehmbare Kragenverstärkung | 2-Knopf-Manschette | Zwei Plisseefalten auf dem Rücken | Halbrunder Saum | Doppelt gelegte Seiten- und Ärmelnähte



K117 |KK117 **Men`s Classic Fit Executive Premium Oxford Shirt Short Sleeve**

85% Baumwolle / 15% Polyester
38 (15), 39/40 (M/15H), 41 (16), 42 (L/16H), 43 (17), 44 (XL/17H), 45/46 (18), 47 (XXL/18H)
125 g/m² Kustom Kit

LIGHT BLUE | WHITE

Optionale Brusttasche beigelegt | Bügelleicht | Moderner Kragen | Herausnehmbare Kragenverstärkung | Zwei Plisseefalten auf dem Rücken | Halbrunder Saum | Doppelt gelegte Seiten- und Ärmelnähte



K710 |KK710 **Women`s Tailored Fit Corporate Oxford Shirt 3/4-Sleeve**

85% Baumwolle / 15% Polyester

34 (XS/8), 36 (S/10), 38 (M/12), 40 (L/14), 42 (XL/16), 44 (XXL/18), 46 (3XL/20)

125 g/m² Kustom Kit

BLACK | LIGHT BLUE | WHITE

Offener Kragen | Leicht tailliert | Abnäher am Rücken und auf der Vorderseite | Rückenpasse | Abgerundeter Saum | Umschlagmanschetten



K183 |KK183 **Slim Fit Workwear Oxford Shirt Short Sleeve**

70% Baumwolle / 30% Polyester

36 (14), 37 (S/14H), 38 (15), 39/40 (M/15H), 41 (16), 42 (L/16H), 43 (17), 44 (XL/17H), 45/46 (18)

135 g/m² Kustom Kit

LIGHT BLUE | WHITE

Schmal geschnittenes, kurzärmliges Oxford-Herrenhemd | Nahtgeschweißter Stehkragen mit Knopfleiste | Knopfleiste mit sieben Knöpfen | Rückenpasse | Abgerundeter Saum | Abgenähte Rückenbahn | Einfache Nähte um Armausschnitte | Doppelt gesteppte Ärmel und Seitennähte | Aufgesetzte Tasche mit abgeschrägten Ecken links neben der Brust | Ersatzknöpfe in Pflegeetikett eingenäht | Gewebtes Kustom Kit®-Halsetikett

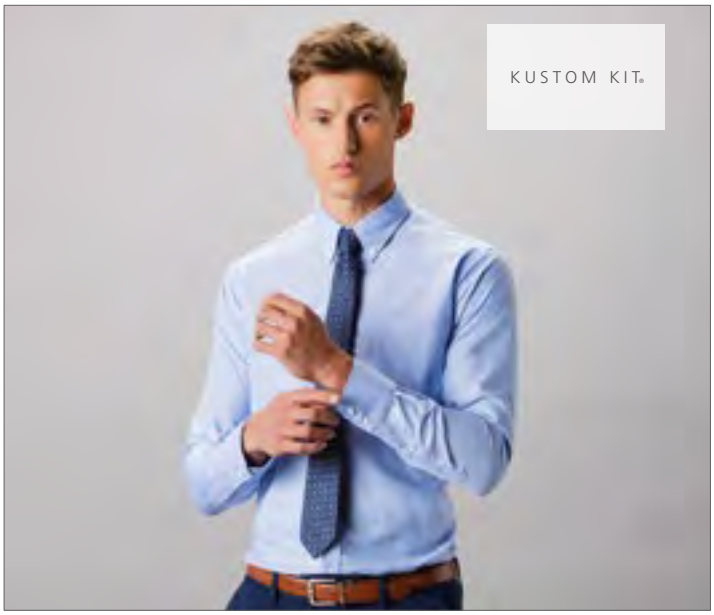

K184 |KK184 **Slim Fit Workwear Oxford Shirt Long Sleeve**

70% Baumwolle / 30% Polyester

36 (14), 37 (S/14H), 38 (15), 39/40 (M/15H), 41 (16), 42 (L/16H), 43 (17), 44 (XL/17H), 45/46 (18)

135 g/m² Kustom Kit

BLACK | LIGHT BLUE | NAVY | WHITE

Angeschnittener Stehkragen | Button-Down-Kragen | Manschetten mit Knopfleiste und zwei Knöpfen | Doppelt eingeschlagene Seiten und Seitennaht (Doppelnaht) | Brusttasche links | Passe und Armausschnitte mit einfacher Naht | Schoß-Saum | Abnäher am Rücken | Ersatzknopf | Slim fit | Waschbar bis 50 °C



K350 |KK350 Men`s Classic Fit Workwear Oxford Shirt Short Sleeve

70% Baumwolle / 30% Polyester

34/35 (13.5), 36(14), 37 (S/14H), 38 (15), 39/40 (M/15H), 41 (16), 42 (L/16H), 43 (17), 44 (XL/17H), 45/46 (18), 47 (XXL/18H), 48 (19), 49/50 (3XL/19H), 51 (4XL/20), 53/54 (5XL/21), 56 (6XL/22), 58/59 (7XL/26)

135 g/m² Kustom Kit

34/35 (13H), 36 (14), 37 (S/14H), 38 (15), 39/40 (M/15H), 41 (16), 42 (L/16H), 43 (17), 44 (XL/17H), 45/46 (18), 47 (XXL/18H), 48 (19), 49/50 (3XL/19H), 51 (4XL/20), 53/54 (5XL/21), 56(6XL/22), 58/59 (7XL/23)

LIGHT BLUE | WHITE

37 (S/14H), 38 (15), 39/40 (M/15H), 41 (16), 42 (L/16H), 43 (17), 44 (XL/17H), 45/46 (18), 47 (XXL/18H), 48 (19), 49/50 (3XL/19H), 51 (4XL/20), 53/54 (5XL/21), 56(6XL/22), 58/59 (7XL/23)

BLACK | FRENCH NAVY | ITALIAN BLUE | RED

Button-Down-Kragen | Brusttasche links | Zwei Plisseefalten hinten | Rückenpasse | Zwei Ersatzknöpfe | Waschbar bis 50 °C



K360 |KK360 Women`s Tailored Fit Workwear Oxford Shirt Short Sleeve

70% Baumwolle / 30% Polyester

34 (XS/8), 36 (S/10), 38 (M/12), 40 (L/14), 42 (XL/16), 44 (XXL/18), 46 (3XL/20), 48(4XL/22), 50(5XL/24), 52(6XL/26), 54(7XL/28)

135 g/m² Kustom Kit

BLACK | FRENCH NAVY | ITALIAN BLUE | LIGHT BLUE

RED | WHITE

Damen-Oxfordbluse im zeitlosem Schnitt | Leicht taillliert | Verstärkter Kragen | Ohne Rückenfalten | Zwei Abnäher vorne und hinten | Abgerundeter Saum | Rückenpasse | Ersatzknopf | Waschbar bis 50 °C



K351 |KK351 Men`s Classic Fit Workwear Oxford Shirt Long Sleeve

70% Baumwolle / 30% Polyester

34/35 (13.5), 36 (14), 37 (S/14H), 38 (15), 39/40 (M/15H), 41 (16), 42 (L/16H), 43 (17), 44 (XL/17H), 45/46 (18), 47 (XXL/18H), 48 (19), 49/50 (3XL/19H), 51 (4XL/20), 53/54 (5XL/21), 56 (6XL/22), 58/59 (7XL/26)

135 g/m² Kustom Kit

34/35 (13H), 36 (14), 37 (S/14H), 38 (15), 39/40 (M/15H), 41 (16), 42 (L/16H), 43 (17), 44 (XL/17H), 45/46 (18), 47 (XXL/18H), 48 (19), 49/50 (3XL/19H), 51 (4XL/20), 53/54 (5XL/21), 56(6XL/22), 58/59 (7XL/23)

LIGHT BLUE | WHITE

37 (S/14H), 38 (15), 39/40 (M/15H), 41 (16), 42 (L/16H), 43 (17), 44 (XL/17H), 45/46 (18), 47 (XXL/18H), 48 (19), 49/50 (3XL/19H), 51 (4XL/20), 53/54 (5XL/21), 56(6XL/22), 58/59 (7XL/23)

BLACK | FRENCH NAVY | RED

Button-Down-Kragen | Brusttasche links | Rückenpasse | Zwei Plisseefalten hinten | Zwei Ersatzknöpfe | Waschbar bis 50 °C



K361 |KK361 Women`s Tailored Fit Workwear Oxford Shirt Long Sleeve

70% Baumwolle / 30% Polyester

34 (XS/8), 36 (S/10), 38 (M/12), 40 (L/14), 42 (XL/16), 44 (XXL/18), 46 (3XL/20), 48(4XL/22), 50(5XL/24), 52(6XL/26), 54(7XL/28)

135 g/m² Kustom Kit

BLACK | FRENCH NAVY | LIGHT BLUE | RED | WHITE

Damen-Oxfordbluse im zeitlosen Schnitt | Leicht taillliert | Verstärkter Kragen | Ohne Rückenfalten | Zwei Abnäher vorne und hinten | Rückenpasse | Ersatzknopf | Waschbar bis 50 °C



L613 |16000 **Herren Oxford-Langarmhemd Boston**

70% Baumwolle / 30% Polyester

S, M, L, XL, XXL, 3XL, 4XL

White 130 g/m², Coloured 135 g/m² SOL´S

BLACK | SILVER | SKY BLUE | WHITE

Pflegeleicht und fast bügelfrei | Brusttasche links | Abgerundete, individuell anpassbare Manschetten mit zwei Knöpfen und mit einem Knopf am Ärmelschlitz | Zwei Abnäher an den Seiten | Gewebtes Etikett



L611 |16020 **Damen Oxford-Langarmbluse Embassy**

70% Baumwolle / 30% Polyester

XS, S, M, L, XL, XXL, 3XL

White 130 g/m², Coloured 135 g/m² SOL´S

BLACK | SILVER | SKY BLUE | WHITE

Pflegeleicht und fast bügelfrei | Klassischer Kragen mit zwei Knöpfen | Abgerundete, individuell anpassbare Manschetten mit zwei Knöpfen | Gewebtes Etikett



L612 |16010 **Herren Oxford-Kurzarmhemd Brisbane**

70% Baumwolle / 30% Polyester
S, M, L, XL, XXL, 3XL, 4XL
White 130 g/m², Coloured 135 g/m² SOL´S

BLACK | SILVER | SKY BLUE | WHITE

Gefärbtes Garn | Pflegeleicht und fast bügelfrei | Brusttasche links | Kragen mit zwei Knöpfen | Zwei Abnäher an den Seiten | Gewebtes Etikett



W515 |H515 **Men`s Classic Short Sleeved Oxford Shirt**

77% Baumwolle / 23% Polyester
S (38), M (39,5), L (41-42), XL (43-44,5), XXL (46), 3XL (48), 4XL (50,5)
170 g/m² Henbury

S, M, L, XL, XXL, 3XL, 4XL
BLUE OXFORD | WHITE

S, M, L, XL, XXL
BLACK | DARK BLUE | LILAC | PINK

Gleichfarbige Knöpfe | Pflegeleicht | Button-Down-Kragen |



W516 |H516 **Ladies` Classic Short Sleeved Oxford Shirt**

77% Baumwolle / 23% Polyester
XS (8), S (10), M (12), L (14), XL (16), XXL (18), 3XL (20), 4XL (22)
170 g/m² Henbury

XS, S, M, L, XL, XXL, 3XL, 4XL
BLUE OXFORD | WHITE

XS, S, M, L, XL, XXL
BLACK

Schmuckknöpfe | Pflegeleicht | Seitennähte



L610 |16030 **Damen Oxford-Kurzarmbluse Elite**

70% Baumwolle / 30% Polyester
XS, S, M, L, XL, XXL, 3XL
White 130 g/m², Coloured 135 g/m² SOL´S

BLACK | SILVER | SKY BLUE | WHITE

Pflegeleicht und fast bügelfrei | Feminin und klassisch | Klassischer Kragen mit zwei Knöpfen | Gewebtes Etikett



W510 |H510 **Men`s Classic Long Sleeved Oxford Shirt**

77% Baumwolle / 23% Polyester
S (38), M (39,5), L (41-42), XL (43-44,5), XXL (46), 3XL (48), 4XL (50,5)
170 g/m² Henbury

S, M, L, XL, XXL, 3XL, 4XL
BLUE OXFORD | WHITE

S, M, L, XL, XXL
BLACK | LIGHT GREY (SOLID) | PINK

Pflegeleicht | Button-Down-Kragen | Sattelabschluss im Nacken

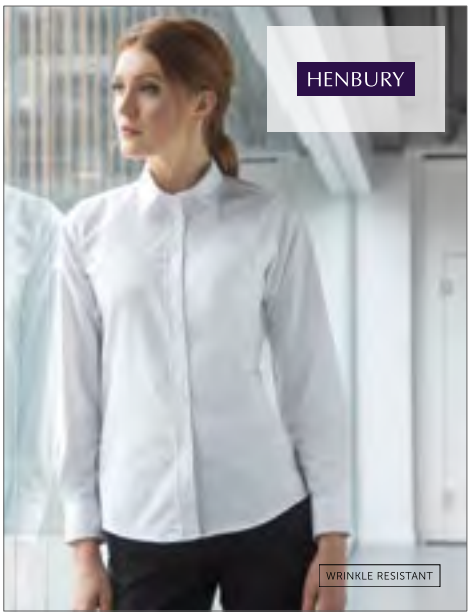

W511 |H511 **Ladies` Classic Long Sleeved Oxford Shirt**

77% Baumwolle / 23% Polyester
XS, S, M, L, XL, XXL, 3XL, 4XL
170 g/m² Henbury

BLUE OXFORD | WHITE

Knöpfe in Perlmutt-Optik | Pflegeleichte Damenbluse |Tailliert geschnitten mit abgerundetem Saum

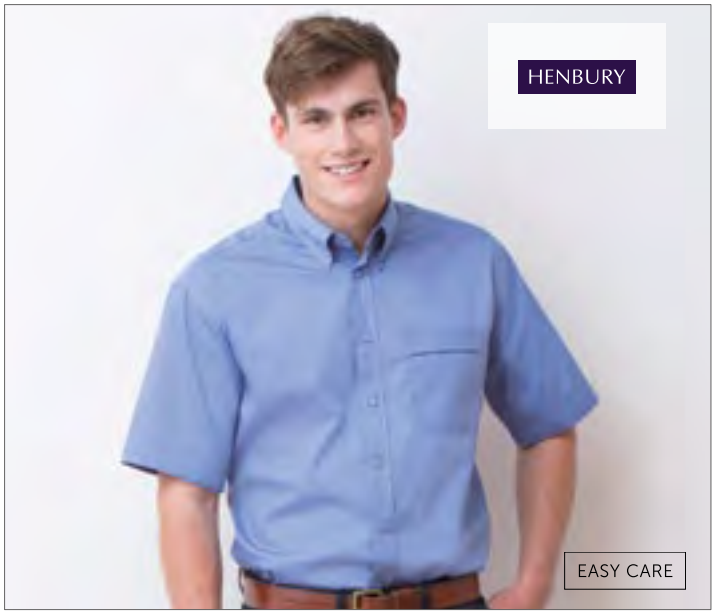

W555 |H555 **Men`s Short Sleeved Pinpoint Oxford Shirt**

80% Baumwolle / 20% Polyester

S (38/15), M (39,5/15H), L (41/16), XL (42/16H), XXL (44,5/17H)

130 g/m² Henbury

LIGHT BLUE | WHITE

Pflegeleicht | Brusttasche links | Klassisches Oxford-Hemd mit geringem Gewicht | Gleichfarbige Knöpfe | Abgerundeter Saum

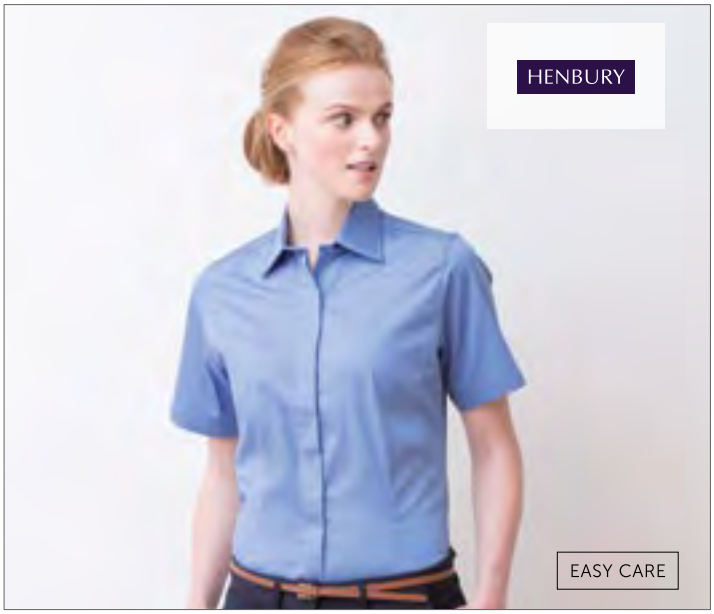

W556 |H556 **Ladies` Short Sleeved Pinpoint Oxford Shirt**

80% Baumwolle / 20% Polyester

XS (8), S (10), M (12), L (14), XL (16), XXL (18), 3XL (20)

130 g/m² Henbury

LIGHT BLUE | WHITE

Pflegeleicht | Klassische Oxford-Bluse mit geringem Gewicht | Gleichfarbige Knöpfe | Abgerundeter Saum und geformte Seitennähte

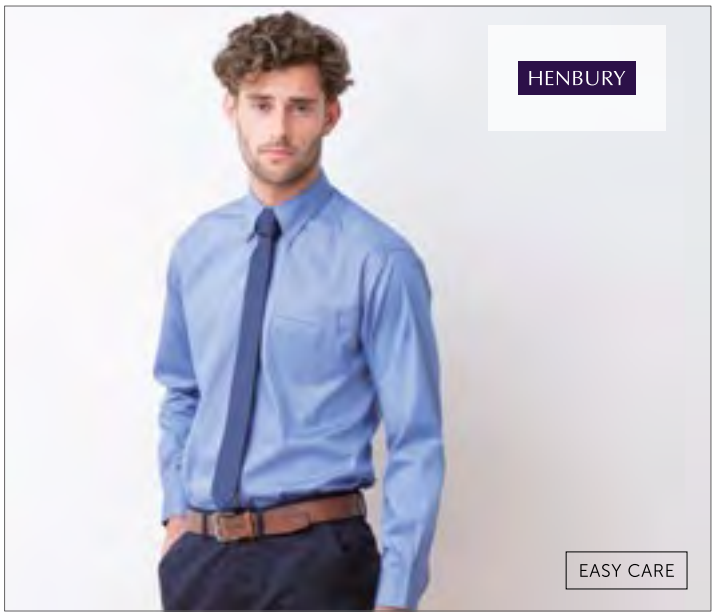

W550 |H550 **Men`s Long Sleeved Pinpoint Oxford Shirt**

80% Baumwolle / 20% Polyester

S (38/15), M (39,5/15H), L (41/16), XL (42/16H), XXL (44,5/17H)

130 g/m² Henbury

LIGHT BLUE | WHITE

Easy-Care-Ausrüstung | Gleichfarbige Knöpfe | Doppelknöpfe an Armabschlüssen | Pin Point Oxford | Brusttasche links | Rückenpasse mit Kellerfalte

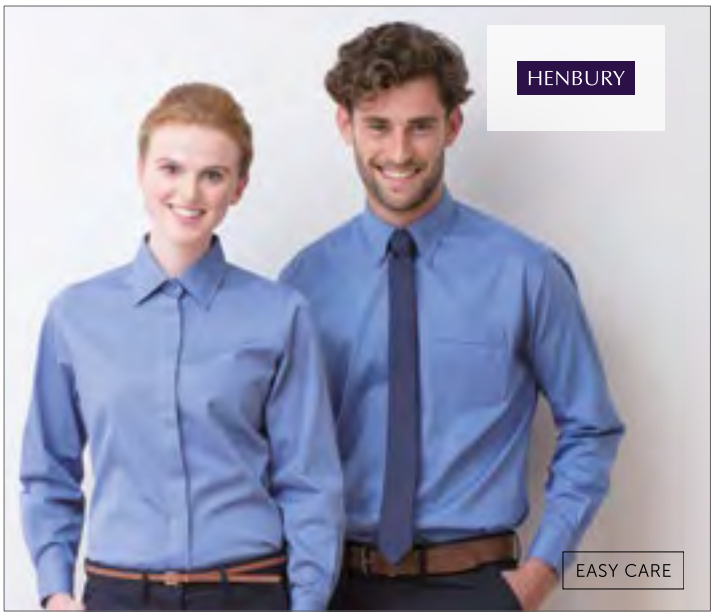

W551 |H551 **Ladies` Long Sleeved Pinpoint Oxford Shirt**

80% Baumwolle / 20% Polyester

S, M, L, XL, XXL

130 g/m² Henbury

LIGHT BLUE | WHITE

Easy-Care-Ausrüstung | Gleichfarbige Knöpfe | Zwei Knöpfe an Armabschluss | Abgerundeter Saum | Geformte Seitennähte | Verdeckte Knopfleiste



PW338 |PR338 **Ladies Cotton Rich Oxford Stripes Shirt**

60% Baumwolle / 40% Polyester

XS, S, M, L, XL, XXL

135 g/m²

Premier Workwear

OXFORD BLUE (CA. PANTONE 7453) | WHITE/GREY (CA. PANTONE 430C) | WHITE/NAVY (CA. PANTONE 2380)
WHITE/OXFORD BLUE (CA. P 7453) | WHITE/PINK (CA. PANTONE 1895)

Kragen mit verdeckter Knopfleiste | Innenliegendes Bündchen am Hals und Ärmelbündchen in Kontrastfarbe | Ärmelbündchen mit zwei Knöpfen und geknöpfter Ärmelschutz | Abgerundeter Saum | Hoher Baumwollanteil | Abnäher an Brust und Rücken für eine feminine Passform

PW238 |PR238 **Mens Cotton Rich Oxford Stripes Shirt**

60% Baumwolle / 40% Polyester

S, M, L, XL, XXL, 3XL

135 g/m²

Premier Workwear

OXFORD BLUE (CA. PANTONE 7453) | WHITE/GREY (CA. PANTONE 430C) | WHITE/NAVY (CA. PANTONE 2380)
WHITE/OXFORD BLUE (CA. P 7453) | WHITE/PINK (CA. PANTONE 1895)

Klassischer Button-Down-Kragen | Innenliegendes Bündchen am Hals und Ärmelbündchen in Kontrastfarbe | Ärmelbündchen mit zwei Knöpfen und geknöpfter Ärmelschutz | Abgerundeter Saum | Hoher Baumwollanteil | Knitterfrei



E6310 |6310 **Men`s Poplin Shirt Long Sleeve**

55% Baumwolle / 45% Polyester

S, M, L, XL, XXL, 3XL, 4XL, 5XL

120 g/m² Promodoro

BLACK | LIGHT BLUE | NAVY | STEEL GREY (SOLID) | WHITE

Langarm-Hemd | Kent-Kragen | Knopfleiste mit Knöpfen Ton-in-Ton | Doppelte Rückenpasse | Abgerundeter Saum | Grössenetikett seitlich im Nacken | Verstellbare 2-Knopf-Manschette (Sportmanschette) | Armschlitz mit Knopf | Separate Brusttasche | Klassischer Schnitt | Pflegeleichtes Mischgewebe | Popeline | Easy-Care-Ausrüstung | Bis 60 °C waschbar | Ersatzknöpfe | Einzeln verpackt in exklusiver Kartonage, Kartonage kann auch als Bügel verwendet werden



E6315 |6315 **Women`s Poplin Shirt Long Sleeve**

55% Baumwolle / 45% Polyester

XS, S, M, L, XL, XXL, 3XL

120 g/m² Promodoro

BLACK | LIGHT BLUE | NAVY | STEEL GREY (SOLID) | WHITE

Langarm-Bluse | Kent-Kragen | Knopfleiste mit Knöpfen Ton-in-Ton | Doppelte Rückenpasse | Abgerundeter Saum | Grössenetikett seitlich im Nacken | Verstellbare 2-Knopf-Manschette (Sportmanschette) | Armschlitz mit Knopf | Separate Brusttasche | Klassischer Schnitt | Leicht tailliert | Pflegeleichtes Mischgewebe | Popeline | Easy-Care-Ausrüstung | Bis 60 °C waschbar | Ersatzknöpfe | Einzeln verpackt in exklusiver Kartonage, Kartonage kann auch als Bügel verwendet werden



E6300 |6300 **Men`s Poplin Shirt Short Sleeve**

55% Baumwolle / 45% Polyester

S, M, L, XL, XXL, 3XL, 4XL, 5XL

120 g/m² Promodoro

BLACK | LIGHT BLUE | NAVY | STEEL GREY (SOLID) | WHITE

Kurzarm-Hemd | Kent-Kragen | Knopfleiste mit Knöpfen Ton in Ton | Doppelte Rückenpasse | Abgerundeter Saum | Größenetikett seitlich im Nacken | Separate Brusttasche | Klassischer Schnitt | Pflegeleichtes Mischgewebe | Popeline | Easy-Care-Ausrüstung



E6305 |6305 **Women`s Poplin Shirt Short Sleeve**

55% Baumwolle / 45% Polyester

XS, S, M, L, XL, XXL, 3XL

120 g/m² Promodoro

BLACK | LIGHT BLUE | NAVY | STEEL GREY (SOLID) | WHITE

Kurzarm-Bluse | Kent-Kragen | Knopfleiste mit Knöpfen Ton in Ton | Doppelte Rückenpasse | Abgerundeter Saum | Größenetikett seitlich im Nacken | Separate Brusttasche | Klassischer Schnitt | Leicht tailliert | Pflegeleichtes Mischgewebe | Popeline | Easy-Care-Ausrüstung | Bis 60 ° waschbar | Einzeln verpackt in exklusiver Kartonage, Kartonage kann auch als Bügel verwendet werden



BCSMP42 |SMP42 **Poplin Shirt Heritage Short Sleeve / Men**

100% Baumwolle

S, M, L, XL, XXL, 3XL, 4XL

White 120 g/m², Coloured 125 g/m² B&C

BLACK | BLUE CHIP | DEEP RED | WHITE

100% gekämmte Baumwolle | Cutaway-Kragen | Im Kreuzstich angenähte, passende Knöpfe mit Perlmutt-Effekt | Doppelte Ärmelmanschette | Mit exklusivem B&C Tie-Fix© | Brusttasche links | Passe hinten mit zwei seitlichen, doppelt genähten Falten | Tunnelnähte innen für perfekte Endverarbeitung | Horizontales letztes Knopfloch | Eckig geformte Verstärkung am Hemdsaum unten | Geschwungener Saum unten | Hochwertiges 100% Baumwollpopeline | B&C Collection ist Mitglied der Fair Wear Foundation



BCSWP44 |SWP44 **Poplin Shirt Heritage Short Sleeve / Women**

100% Baumwolle

XS (34), S (36), M (38), L (40), XL (42), XXL (44), 3XL (46), 4XL (48)

120 g/m² B&C

BLACK | BLUE CHIP | DEEP RED | WHITE

100% gekämmte Baumwolle | Weicher Damenkragen | Im Kreuzstich angenähte, passende Knöpfe mit Perlmutt-Effekt | Doppelte Ärmelmanschette | Abnäher im Brust- und Rückenbereich für eine weibliche Silhouette | Horizontales letztes Knopfloch | Hochwertiges 100% Baumwollpopeline | B&C Collection ist Mitglied der Fair Wear Foundation



BCSMP41 |SMP41 **Poplin Shirt Heritage Long Sleeve / Men**

100% Baumwolle
S, M, L, XL, XXL, 3XL, 4XL
White 120 g/m², Coloured 125 g/m² B&C

BLACK | BLUE CHIP | DEEP RED | WHITE

Gekämmte Baumwolle | Cutaway-Kragen | Knöpfe mit Perlmutt-Effekt | Gerade Manschetten und quadratisch geformte Stulpen | Option für Umschlagmanschette: Zusätzliche Knopflöcher für Manschettenknöpfe | Mit exklusivem B&CTie-Fix© | Brusttasche links | Passe hinten mit zwei seitlichen, doppelt genähten Falten



BCSWP43 |SWP43 **Poplin Shirt Heritage Long Sleeve / Women**

100% Baumwolle
XS (34), S (36), M (38), L (40), XL (42), XXL (44), 3XL (46), 4XL (48)
120 g/m² B&C

BLACK | BLUE CHIP | DEEP RED | WHITE

Gekämmte Baumwolle | Weicher Damenkragen | Knöpfe mit Perlmutt-Effekt | Gerade Manschetten mit zwei Knöpfen und dünnen, quadratisch geformten Stulpen | Option für Umschlagmanschette | Abnäher im Brust- und Rückenbereich für eine weibliche Silhouette | Horizontales letztes Knopfloch



BCSMP62 |SMP62 **Poplin Shirt Smart Short Sleeve / Men**

65% Polyester / 35% Baumwolle
S, M, L, XL, XXL, 3XL, 4XL
115 g/m² B&C

BLACK | BUSINESS BLUE | DEEP RED | NAVY | WHITE

Cutaway-Kragen | Knöpfe mit Perlmutt-Effekt | Doppelte Ärmelmanschette | Brusttasche links | Passe hinten mit zwei seitlichen, doppelt genähten Falten | Geschwungener Saum unten |



BCSWP64 |SWP64 **Poplin Shirt Smart Short Sleeve / Women**

65% Polyester / 35% Baumwolle
XS (34), S (36), M (38), L (40), XL (42), XXL (44), 3XL (46), 4XL (48)
115 g/m² B&C

BLACK | BUSINESS BLUE | DEEP RED | NAVY | WHITE

65% Polyester / 35% gekämmte Baumwolle | Weicher Damenkragen | Im Kreuzstich angenähte, passende Knöpfe mit Perlmutt-Effekt | Doppelte Ärmelmanschette | Abnäher im Brust- und Rückenbereich für eine weibliche Silhouette | Horizontales letztes Knopfloch | Hochwertige Polycotton-Popeline | B&C Collection ist Mitglied der Fair Wear Foundation



BCSMP61 |SMP61 **Poplin Shirt Smart Long Sleeve / Men**

65% Polyester / 35% Baumwolle
S, M, L, XL, XXL, 3XL, 4XL
115 g/m² B&C

BLACK | BUSINESS BLUE | DEEP RED | NAVY | WHITE

Cutaway-Kragen | Knöpfe mit Perlmutt-Effekt | Verstellbare, eckige Manschetten mit zwei Knöpfen und quadratisch geformten Stulpen | Zusätzliche Knopflöcher für Manschettenknöpfe | Brusttasche links | Passe hinten mit zwei seitlichen, doppelt genähten Falten | Geschwungener Saum unten



BCSWP63 |SWP63 **Poplin Shirt Smart Long Sleeve / Women**

65% Polyester / 35% Baumwolle
XS (34), S (36), M (38), L (40), XL (42), XXL (44), 3XL (46), 4XL (48)
115 g/m² B&C

BLACK | BUSINESS BLUE | DEEP RED | NAVY | WHITE

Weicher Damenkragen | Knöpfe mit Perlmutt-Effekt | Verstellbare, eckige Manschetten mit zwei Knöpfen und dünnen, quadratisch geformten Stulpen | Zusätzliche Knopflöcher für Manschettenknöpfe | Abnäher im Brust- und Rückenbereich für eine weibliche Silhouette |



Z925 |R-925M-0 **Men`s Short Sleeve Tailored Polycotton Poplin Shirt**

65% Polyester / 35% Baumwolle

S (37/38), M (39/40), L (41/42), XL (43/44) , XXL (45/46), 3XL (47/48), 4XL (49/50)

White 110 g/m², Coloured 115 g/m² Russell Collection

BLACK | CLASSIC RED | CONVOY GREY
CORPORATE BLUE | FRENCH NAVY | WHITE

Aktueller, taillierter Schnitt | Abgerundeter Saum | Doppelt umgelegter Ärmelsaum | Stäbchenverstärkter, halb ausgestellter Kragen | Zeitgemäß elegantes Hemdenmodell aus feinem Popeline-Material | Ersatzknopf | Pflegeleicht (Easy Care)



Z925F |R-925F-0 **Ladies` Cap Sleeve Fitted Polycotton Poplin Shirt**

65% Polyester / 35% Baumwolle

XS (34), S (36), M (38), L (40), XL (42), XXL (44), 3XL (46), 4XL (48)

White 110 g/m², Coloured 115 g/m² Russell Collection

BLACK | CLASSIC RED | CONVOY GREY
CORPORATE BLUE | FRENCH NAVY | WHITE

Zeitgemäß körperbetonter Schnitt | Modisch elegantes Blusenmodell aus feinem Popeline-Material | Abnäher vorne und hinten betonen den körperbetonten Schnitt | Verdeckte Knopfleiste | Abgerundeter Saum | Modisch angeschrägte Ärmel | Schick gestaltete Schulterpasse | Ersatzknopf | Pflegeleicht (Easy Care)



Z935 |R-935M-0 **Men`s Short Sleeve Classic Polycotton Poplin Shirt**

65% Polyester / 35% Baumwolle

S (37/38), M (39/40), L (41/42), XL (43/44) , XXL (45/46), 3XL (47/48), 4XL (49/50)

White 110 g/m², Coloured 115 g/m² Russell Collection

BLACK | BOTTLE GREEN | BRIGHT ROYAL
CLASSIC RED | CONVOY GREY | CORPORATE BLUE
FRENCH NAVY | TURQUOISE | WHITE

Pflegeleichtes Mischgewebe | 7-Knopfleiste mit farblich passenden Knöpfen | Gerader Saum | Stäbchenverstärkter, klassischer Kragen | Brusttasche links | Ersatzknopf



Z924 |R-924M-0 **Men`s Long Sleeve Tailored Polycotton Poplin Shirt**

65% Polyester / 35% Baumwolle

S (37/38), M (39/40), L (41/42), XL (43/44) , XXL (45/46), 3XL (47/48), 4XL (49/50)

White 110 g/m², Coloured 115 g/m² Russell Collection

BLACK | CLASSIC RED | CONVOY GREY
CORPORATE BLUE | FRENCH NAVY | WHITE

Taillierter Schnitt | Abgerundeter Saum | Stäbchenverstärkter, halb ausgestellter Kragen | Ersatzknopf | Pflegeleicht | Schicke, abgerundete, mit zwei Knöpfen verstellbare Manschetten, wahlweise mit Manschettenknöpfen tragbar



Z924F |R-924F-0 **Ladies` Long Sleeve Fitted Polycotton Poplin Shirt**

65% Polyester / 35% Baumwolle

XS (34), S (36), M (38), L (40), XL (42), XXL (44), 3XL (46), 4XL (48)

White 110 g/m², Coloured 115 g/m² Russell Collection

BLACK | CLASSIC RED | CONVOY GREY
CORPORATE BLUE | FRENCH NAVY | WHITE

Modisch elegantes Blusenmodell aus feinem Popeline-Material | Abnäher vorne und hinten betonen den körperbetonten, zeitgemäßen Schnitt | Modern abgerundete 2-Knopf-Manschetten | Schick gestaltete Schulterpasse | Verdeckte Knopfleiste | Abgerundeter Saum | Ersatzknopf | Pflegeleicht (Easy Care)



Z935F |R-935F-0 **Ladies` Short Sleeve Classic Polycotton Poplin Shirt**

65% Polyester / 35% Baumwolle

XS (34), S (36), M (38), L (40), XL (42), XXL (44), 3XL (46), 4XL (48)

White 110 g/m², Coloured 115 g/m² Russell Collection

BLACK | BOTTLE GREEN | BRIGHT ROYAL
CLASSIC RED | CONVOY GREY | CORPORATE BLUE
FRENCH NAVY | TURQUOISE | WHITE

Klassischer Schnitt | Pflegeleichtes Mischgewebe | 7-Knopfleiste mit farblich passenden Knöpfen | Klassischer Kragen mit einem Knopf | Ersatzknopf | Brusttasche links



Z934 |R-934M-0 **Men`s Long Sleeve Classic Polycotton Poplin Shirt**

65% Polyester / 35% Baumwolle

S (37/38), M (39/40), L (41/42), XL (43/44) , XXL (45/46), 3XL (47/48), 4XL (49/50)

White 110 g/m², Coloured 115 g/m² Russell Collection

BLACK | BOTTLE GREEN | BRIGHT ROYAL | CLASSIC RED
CONVOY GREY | CORPORATE BLUE | FRENCH NAVY | TURQUOISE
WHITE

Klassischer Schnitt | Pflegeleichtes Mischgewebe | Brusttasche links | Stäbchenverstärkter, klassischer Kragen | Gerader Saum | Rückwärtige Schulterpasse mit zwei an den Seiten eingelegten Falten | Mit zwei Knöpfen verstellbare Manschetten | Ein Knopf auf dem Manschettenaufschlag | Robustes und strapazierfähiges Material | 7-Knopfleiste mit farblich passenden Knöpfen | Ersatzknopf



Z934F |R-934F-0 **Ladies` Long Sleeve Classic Polycotton Poplin Shirt**

65% Polyester / 35% Baumwolle

XS (34), S (36), M (38), L (40), XL (42), XXL (44), 3XL (46), 4XL (48)

White 110 g/m², Coloured 115 g/m² Russell Collection

BLACK | BOTTLE GREEN | BRIGHT ROYAL | CLASSIC RED
CONVOY GREY | CORPORATE BLUE | FRENCH NAVY | TURQUOISE
WHITE

Klassischer Schnitt | Elegante Popeline-Bluse | Pflegeleichtes Mischgewebe | 7-Knopfleiste mit farblich passenden Knöpfen | Klassischer Kragen mit einem Knopf | Brusttasche links | Ersatzknopf | Abgerundete, mit zwei Knöpfen verstellbare Manschetten



Z937 |R-937M-0 **Men`s Short Sleeve Classic Pure Cotton Poplin Shirt**

100% Baumwolle

S (37/38), M (39/40), L (41/42), XL (43/44) , XXL (45/46), 3XL (47/48), 4XL (49/50)

White 120 g/m², Coloured 125 g/m² Russell Collection

AZTEC BLUE | BLACK | CLASSIC RED | WHITE

Gekämmte Baumwolle | Pflegeleichtes Material | 7-Knopfleiste mit farblich passenden Knöpfen | Gerade geschnittener Saum | Stäbchenverstärkter, klassischer Kragen | Brusttasche links | Ersatzknopf | Klassischer Schnitt



Z937F |R-937F-0 **Ladies` Short Sleeve Classic Pure Cotton Poplin Shirt**

100% Baumwolle

XS (34), S (36), M (38), L (40), XL (42), XXL (44), 3XL (46), 4XL (48)

White 120 g/m², Coloured 125 g/m² Russell Collection

AZTEC BLUE | BLACK | CLASSIC RED | WHITE

Gekämmte Baumwolle | Pflegeleichtes Material | 7-Knopfleiste mit farblich passenden Knöpfen | Abgerundeter Saum | Klassischer Kragen mit einem Knopf | Brusttasche links | Ersatzknopf | Klassischer Schnitt



Z926F |R-926F-0 **Ladies` 3/4 Sleeve Fitted Polycotton Poplin Shirt**

65% Polyester / 35% Baumwolle

XS (34), S (36), M (38), L (40), XL (42), XXL (44), 3XL (46), 4XL (48)

White 110 g/m², Coloured 115 g/m² Russell Collection

BLACK | CLASSIC RED | CONVOY GREY | CORPORATE BLUE | FRENCH NAVY | WHITE

Zeitgemäß körperbetonter Schnitt | Modisch elegantes Blusenmodell aus feinem Popeline-Material | Mit zwei Knöpfen verstellbare, modisch schmale Manschetten | ¾-Ärmel | Abgerundeter Saum | Abnäher vorne und hinten betonen den körperbetonten Schnitt | Schick gestaltete Schulterpasse | Ersatzknopf | Verdeckte Knopfleiste | Pflegeleicht (Easy Care)



Z936 |R-936M-0 **Men`s Long Sleeve Classic Pure Cotton Poplin Shirt**

100% Baumwolle

S (37/38), M (39/40), L (41/42), XL (43/44) , XXL (45/46), 3XL (47/48), 4XL (49/50)

White 120 g/m², Coloured 125 g/m² Russell Collection

AZTEC BLUE | BLACK | CLASSIC RED | WHITE

Gekämmte Baumwolle | Pflegeleichtes Material | 7-Knopfleiste mit farblich passenden Knöpfen | Gerade geschnittener Saum | Stäbchenverstärkter, klassischer Kragen | Brusttasche links | Ersatzknopf | Mit zwei Knöpfen verstellbare Manschetten | Ein Knopf auf dem Manschettenaufschlag | Klassischer Schnitt



Z936F |R-936F-0 **Ladies` Long Sleeve Classic Pure Cotton Poplin Shirt**

100% Baumwolle

XS (34), S (36), M (38), L (40), XL (42), XXL (44), 3XL (46), 4XL (48)

White 120 g/m², Coloured 125 g/m² Russell Collection

AZTEC BLUE | BLACK | CLASSIC RED | WHITE

Gekämmte Baumwolle | Pflegeleichtes Material | 7-Knopfleiste mit farblich passenden Knöpfen | Abgerundeter Saum | Klassischer Kragen mit einem Knopf | Brusttasche links | Ersatzknopf | Die Bluse hat abgerundete und mit zwei Knöpfen verstellbare Manschetten | Klassischer Schnitt



K104 |KK104 **Men`s Classic Fit Business Shirt Long Sleeve**

55% Baumwolle / 45% Polyester

37 (S/14H), 38 (15), 39/40 (M/15H), 41 (16), 42 (L/16H), 43 (17), 44 (XL/17H), 45/46 (18), 47 (XXL/18H), 48 (19), 49/50 (3XL/19H), 51 (4XL/20), 53/54 (5XL/20H)

105 g/m² Kustom Kit

BLACK | DARK NAVY | LIGHT BLUE | SILVER GREY (SOLID) | WHITE

Popeline-Hemd | Bügelleicht | Klassischer, verstärkter Kragen | Brusttasche | Abgerundeter Saum hinten | Rückenpasse | Doppelsäume | Verstellbare Manschetten | Ersatzknopf

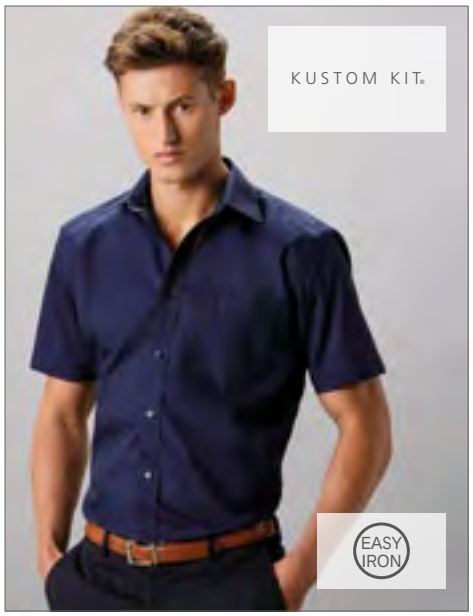

K102 |KK102 **Men`s Classic Fit Business Shirt Short Sleeve**

55% Baumwolle / 45% Polyester

37 (S/14H), 38 (15), 39/40 (M/15H), 41 (16), 42 (L/16H), 43 (17), 44 (XL/17H), 45/46 (18), 47 (XXL/18H), 48 (19), 49/50 (3XL/19H)

105 g/m² Kustom Kit

BLACK | DARK NAVY | LIGHT BLUE | SILVER GREY (SOLID) | WHITE

Popeline-Hemd | Bügelleicht | Klassischer, verstärkter Kragen | Abgerundeter Saum hinten | Rückenpasse | Ärmelsaum mit Komfortverarbeitung



K115 |KK115 **Men`s Classic Fit Premium Non Iron Corporate Shirt Short Sleeve**

100% Baumwolle

37 (S/14H), 38 (15), 39/40 (M/15H), 41 (16), 42 (L/16H), 43 (17), 44 (XL/17H), 45/46 (18), 47 (XXL/18H)

125 g/m² Kustom Kit

BLACK | LIGHT BLUE | WHITE

Hoher Tragekomfort | Popeline-Hemd | Zwei Plisseefalten hinten | Bügelfrei | Brusttasche | Moderner Kragen | Rückenpasse | Ersatzknopf



K116 |KK116 **Men`s Classic Fit Premium Non Iron Corporate Shirt Long Sleeve**

100% Baumwolle

37 (S/14H), 38 (15), 39/40 (M/15H), 41 (16), 42 (L/16H), 43 (17), 44 (XL/17H), 45/46 (18), 47 (XXL/18H)

125 g/m² Kustom Kit

BLACK | LIGHT BLUE | WHITE

Hoher Tragekomfort | Popeline-Hemd | Zwei Plisseefalten hinten | Bügelfrei | Brusttasche | Moderner Kragen | Rückenpasse | Ersatzknopf



K742F |KK742F **Tailored Fit Business Shirt Short Sleeve**

55% Baumwolle / 45% Polyester

32 (XXS/6), 34 (XS/8), 36 (S/10), 38 (M/12), 40 (L/14), 42 (XL/16), 44 (XXL/18), 46 (3XL/20), 48 (4XL/22), 50 (5XL/24), 52 (6XL/26), 54 (7XL/28)

105 g/m² Kustom Kit

32 (XXS/6), 34 (XS/8), 36 (S/10), 38 (M/12), 40 (L/14), 42 (XL/16), 44 (XXL/18), 46 (3XL/20), 48 (4XL/22), 50 (5XL/24), 52 (6XL/26), 54 (7XL/28)

BLACK | LIGHT BLUE | WHITE

34 (XS/8), 36 (S/10), 38 (M/12), 40 (L/14), 42 (XL/16), 44 (XXL/18), 46 (3XL/20), 48 (4XL/22), 50 (5XL/24), 52 (6XL/26), 54 (7XL/28)

DARK NAVY

55% mercerisierte Baumwolle / 45% Polyester-Popeline | Weicher, angelegter, doppelter Kragen | Bügelleicht | Geschwungene Vorder-und Rückeneinsätze | Schmale Knopfleiste mit Knöpfen Ton-in-Ton | Passe und Armausschnitte mit einfacher Naht | Doppelt eingeschlagene Seiten und Seitennaht (Doppelnaht) | Saum abgerundet | Zwei Knöpfe am Kragen | Ersatzknöpfe (je einer pro Größe)



K743F |KK743F **Tailored Fit Business Shirt Long Sleeve**

55% Baumwolle / 45% Polyester

32 (XXS/6), 34(XS/8), 36 (S/10), 38 (M/12), 40 (L/14), 42 (XL/16), 44 (XXL/18), 46 (3XL/20), 48 (4XL/22), 50 (5XL/24), 52 (6XL/26), 54 (7XL/28)

105 g/m² Kustom Kit

32 (XXS/6), 34 (XS/8), 36 (S/10), 38 (M/12), 40 (L/14), 42 (XL/16), 44 (XXL/18), 46 (3XL/20), 48 (4XL/22), 50 (5XL/24), 52 (6XL/26), 54 (7XL/28)

BLACK | LIGHT BLUE | WHITE

34 (XS/8), 36 (S/10), 38 (M/12), 40 (L/14), 42 (XL/16), 44 (XXL/18), 46 (3XL/20), 48 (4XL/22), 50 (5XL/24), 52 (6XL/26), 54 (7XL/28)

DARK NAVY

55% mercerisierte Baumwolle / 45% Polyester-Popeline | Weicher, angelegter, doppelter Kragen | Bügelleicht | Geschwungene Vorder-und Rückeneinsätze | Einfache Knöpfe in Blusenfarbe | Schmale Knopfleiste | Passe und Armausschnitte mit einfacher Naht | Doppelt eingeschlagene Seiten und Seitennaht (Doppelnaht) | Saum abgerundet | Farblich passende Knöpfe | Hohe Manschette mit drei Knöpfen | Zwei Knöpfe am Kragen | Ersatzknöpfe (je einer pro Größe)



K728 |KK728 **Women`s Classic Fit Workforce Poplin Shirt Short Sleeve**

65% Polyester / 35% Baumwolle

34(XS/8), 36 (S/10), 38 (M/12), 40 (L/14), 42 (XL/16), 44 (XXL/18), 46 (3XL/20), 48 (4XL/22), 50 (5XL/24), 52 (6XL/26), 54 (7XL/28)

115 g/m² Kustom Kit

BLACK | LIME | WHITE

Popeline-Bluse | Leicht tailliert | Bügelleicht | Leicht verstärkter Kragen | Abgerundeter Saum | Doppelnähte an den Ärmeln und Seiten | Rückenpasse | Abnäher vorn und hinten | Mit beigelegter Brusttasche zum nachträglichen Annähen



K100 |KK100 **Men`s Classic Fit Workforce Shirt Short Sleeve**

65% Polyester / 35% Baumwolle

37 (S/14H), 38/40 (M/15-15H), 41/42 (L/16-16H), 43/44 (XL/17-17H), 45/47 (XXL/18-18H), 49/50 (3XL/19H)

115 g/m² Kustom Kit

BLACK | LIME | WHITE

Popeline-Hemd | Bügelleicht | Button-Down-Kragen | Mit beigelegter Brusttasche zum nachträglichen Annähen | Ersatzknopf



K140 |KK140 **Men`s Classic Fit Workforce Shirt Long Sleeve**

65% Polyester / 35% Baumwolle

37 (S/14H), 38/40 (M/15-15H), 41/42 (L/16-16H), 43/44 (XL/17-17H), 45/47 (XXL/18-18H), 49/50 (3XL/19H)

115 g/m² Kustom Kit

BLACK | LIME | WHITE

Bügelleicht | Abgerundeter Saum | Button-Down-Kragen | Verstärkter Kragen | Doppelnahtverarbeitung an den Ärmeln und Seiten | Einzelnaht am Ärmelausschnitt | Rückenpasse | Ersatzknopf | Optionale Brusttasche beigelegt



K729 |KK729 **Women`s Classic Fit Workforce Shirt Long Sleeve**

65% Polyester / 35% Baumwolle

34(XS/8), 36 (S/10), 38 (M/12), 40 (L/14), 42 (XL/16), 44 (XXL/18), 46 (3XL/20), 48 (4XL/22), 50 (5XL/24), 52 (6XL/26), 54 (7XL/28)

115 g/m² Kustom Kit

BLACK | LIME | WHITE

Figurbetonter Schnitt | Bügelleicht | Verstärkter Kragen | Abgerundeter Saum | Rücken-Passe | Abnäher vorne und hinten | Einzelnaht an den Ärmelausschnitten | Ersatzknopf | Optionale Brusttasche beigelegt



K191 |KK191 **Men`s Slim Fit Business Shirt Short Sleeve**

55% Baumwolle / 45% Polyester

36 (14), 37 (S/14H), 38 (15), 39/40 (M/15H), 41 (16), 42 (L/16H), 43 (17), 44 (XL/17H), 45/46 (18)

105 g/m² Kustom Kit

BLACK | LIGHT BLUE | WHITE

Verstärkter Kragen | Stehkragen | Einfache Naht am Ärmelansatz | Doppelnähte an Ärmeln und Seiten | Rückenpasse | Abgerundeter Saum | Zwei Abnäher auf dem Rücken | Ersatzknopf | Bügelleichtes Popeline



K192 |KK192 **Men`s Slim Fit Business Shirt Long Sleeve**

55% Baumwolle / 45% Polyester

36 (14), 37 (S/14H), 38 (15), 39/40 (M/15H), 41 (16), 42 (L/16H), 43 (17), 44 (XL/17H), 45/46 (18)

105 g/m² Kustom Kit

BLACK | LIGHT BLUE | WHITE

Verstärkter Kragen | Stehkragen | Einfache Naht am Ärmelansatz | Doppelnähte an Ärmeln und Seiten | Rückenpasse | Abgerundeter Saum | Zwei Abnäher auf dem Rücken | Ersatzknopf | Bügelleicht



K141 |KK141 **Tailored Fit Poplin Shirt Short Sleeve**

65% Polyester / 35 % Baumwolle

34/35 (13.5), 36 (14), 37 (14.5), 38 (15), 39/40 (15.5), 41 (16), 42 (16.5), 43 (17), 44 (17.5), 45/46 (18), 47 (18.5), 48 (19), 49/50 (19.5), 51 (20), 53/54 (21), 56 (22), 58/59 (23)

105 g/m² Kustom Kit

34/35 (13H), 36 (14), 37 (14H), 38 (15), 39/40 (15H), 41 (16), 42 (16H), 43 (17), 44 (17H), 45/46 (18), 47 (18H), 48 (19), 49/50 (19.5), 51 (20), 53/54 (21), 56 (22), 58/59 (23)

BLACK WHITE

37 (14H), 38 (15), 39/40 (15H), 41 (16), 42 (16H), 43 (17), 44 (17H), 45/46 (18), 47 (18H), 48 (19), 49/50 (19.5), 51 (20), 53/54 (21), 56 (22), 58/59 (23)

LIGHT BLUE

Versiegelter, halblanger Haifischkragen | Knopfleiste mit sieben 1-farbigen Knöpfen | Abgerundeter Saum | Rückenpasse | Einfache Nähte um Armausschnitte | Doppelt abgesteppte Ärmel- und Seitennähte | Aufgesetzte Tasche mit abgeschrägten Ecken links neben der Brust | Ersatzknopf in Pflegeetikett eingenäht | Gewebtes Kustom Kit®-Halsetikett



K241 |KK241 **Women`s Tailored Fit Poplin Shirt Short Sleeve**

65% Polyester / 35% Baumwolle

32 (6), 34 (8), 36 (10), 38 (12), 40 (14), 42 (16), 44 (18), 46 (20), 48 (22), 50 (24), 52 (26), 54 (28)

105 g/m² Kustom Kit

BLACK LIGHT BLUE WHITE

Versiegelter Stehkragen (ohne Versteifung) | Knopfleiste mit sieben 1-farbigen Knöpfen | Abgerundeter Saum | Rückenpasse | Einfache Nähte um Armausschnitte | Doppelt abgesteppte Ärmel- und Seitennähte | Unterbrustabnäher | Rückenabnäher vom Saum zur Unterarmspitze | Ersatzknopf in Pflegeetikett eingenäht | Gewebtes Kustom Kit®-Halsetikett



K142 |KK142 **Tailored Fit Poplin Shirt Long Sleeve**

65% Polyester / 35% Baumwolle

34/35 (13.5), 36 (14), 37 (14.5), 38 (15), 39/40 (15.5), 41 (16), 42 (16.5), 43 (17), 44 (17.5), 45/46 (18), 47 (18.5), 48 (19), 49/50 (19.5), 51 (20), 53/54 (21), 56 (22), 58/59 (23)

105 g/m² Kustom Kit

34/35 (13H), 36 (14), 37 (14H), 38 (15), 39/40 (15H), 41 (16), 42 (16H), 43 (17), 44 (17H), 45/46 (18), 47 (18H), 48 (19), 49/50 (19.5), 51 (20), 53/54 (21), 56 (22), 58/59 (23)

BLACK WHITE

37 (14H), 38 (15), 39/40 (15H), 41 (16), 42 (16H), 43 (17), 44 (17H), 45/46 (18), 47 (18H), 48 (19), 49/50 (19.5), 51 (20), 53/54 (21), 56 (22), 58/59 (23)

LIGHT BLUE

Versiegelter, halblanger Haifischkragen | Knopfleiste mit sieben 1-farbigen Knöpfen | Abgerundeter Saum | Rückenpasse | Einfache Nähte um Armausschnitte | Doppelt abgesteppte Ärmel- und Seitennähte | Spitz zulaufende, mit zwei Knöpfen verstellbare Manschette | Aufgesetzte Tasche mit abgeschrägten Ecken links neben der Brust | Ersatzknopf in Pflegeetikett eingenäht | Gewebtes Kustom Kit®-Halsetikett



K242 |KK242 **Women`s Tailored Fit Poplin Shirt Long Sleeve**

65% Polyester / 35% Baumwolle

32 (6), 34 (8), 36 (10), 38 (12), 40 (14), 42 (16), 44 (18), 46 (20), 48 (22), 50 (24), 52 (26), 54 (28)

105 g/m² Kustom Kit

BLACK LIGHT BLUE WHITE

Versiegelter Stehkragen (ohne Versteifung) | Knopfleiste mit sieben 1-farbigen Knöpfen | Abgerundeter Saum | Rückenpasse | Einfache Nähte um Armausschnitte | Spitz zulaufende, mit zwei Knöpfen verstellbare Manschette | Unterbrustabnäher | Rückenabnäher



K131 |KK131 **Business Tailored Fit Poplin Shirt**

55% Baumwolle / 45% Polyester

37 (S/14H), 38 (15), 39/40 (M/15H), 41 (16), 42 (L/16H), 43 (17), 44 (XL/ 17H), 45/46 (18), 47 (XXL/ 18H)

105 g/m² Kustom Kit

BLACK | LIGHT BLUE | WHITE

Ersatzknopf | Leicht ausgestellter Kragen | 2-Knopf-Manschetten | Herausnehmbare Kragenverstärkung | Bügelleicht | Popeline-Hemd | Doppelt gelegte Seiten- und Ärmelnähte



K727 |KK727 **Tailored Fit Poplin Contintental Blouse Mandarin Collar Cap Sleeve**

65% Polyester / 35% Baumwolle

34 (XS/8), 36 (S/10), 38 (M/12), 40 (L/14), 42 (XL/16), 44 (XXL/18), 46 (3XL/20)

115 g/m² Kustom Kit

BLACK | WHITE

Baumwoll-Popeline | Tailliert | Bügelleicht | Leicht verstärkter Asia-Kragen | Offener Ausschnitt | Abgerundeter Saum | Rückenpasse | Abnäher am Rücken und auf der Vorderseite | Ersatzknopf



L577 |17070 **Men`s Short Sleeved Shirt Berkeley**

100% Baumwolle

S, M, L, XL, XXL, 3XL, 4XL

White 120 g/m², Coloured 125 g/m² SOL´S

BLACK | WHITE

Verstärkter Kragen | Brusttasche links | Knopfleiste mit sieben, farblich abgestimmten Knöpfen | Pflegeleicht



L570 |17040 **Ladies` Poplin Shirt Energy**

100% Baumwolle

XS, S, M, L, XL, XXL, 3XL

White 120 g/m², Coloured 125 g/m² SOL´S

BLACK | WHITE

Verstärkter Kragen mit Einzelknopf | Brusttasche links | Knopfleiste mit sieben farblich abgestimmten Knöpfen | Pflegeleicht



L576 |17060 **Men`s Long Sleeved Shirt Bradford**

100% Baumwolle

S, M, L, XL, XXL, 3XL, 4XL

White 120 g/m², Coloured 125 g/m² SOL´S

BLACK | WHITE

Verstärkter Kragen | Brusttasche links | Verstellbare Bündchen mit Knöpfen und Patte | Knopfleiste mit sieben farblich abgestimmten Knöpfen | Pflegeleicht



L571 |17050 **Ladies` 3/4 Sleeved Shirt Eternity**

100% Baumwolle
XS, S, M, L, XL, XXL, 3XL
White 120 g/m², Coloured 125 g/m² SOL´S

BLACK | WHITE

Verstärkter Kragen mit Einzelknopf | Brusttasche links | 3/4-Ärmel mit Schlitz und Aufschlag | Knopfleiste mit sieben farblich abgestimmten Knöpfen | Pflegeleicht



L622 |16050 **Popeline-Kurzarmhemd Bristol**

65% Polyester / 35% Baumwolle
S, M, L, XL, XXL, 3XL, 4XL
White 95 g/m², Coloured 105 g/m² SOL´S

APPLE GREEN | ATOLL BLUE | BLACK
MIDDLE BLUE | WHITE

Klassischer Schnitt | Brusttasche links | Pflegeleicht und fast bügelfrei | Gewebtes Etikett | Verstärkter Kragen | Knopfleiste mit sieben farblich abgestimmten Knöpfen



L620 |16070 **Popeline-Kurzarmbluse Escape**

65% Polyester / 35% Baumwolle
XS, S, M, L, XL, XXL, 3XL
White 95 g/m², Coloured 105 g/m² SOL´S

APPLE GREEN | ATOLL BLUE | BLACK
DARK BLUE | MEDIUM BURGUNDY | MIDDLE BLUE
PEARL GREY | SKY BLUE | TITANIUM GREY
WHITE

Feminin und klassisch | Brusttasche links | Pflegeleicht und fast bügelfrei | Gewebtes Etikett | Versteifter Kragen | Knopfleiste mit sieben farblich abgestimmten Knöpfen

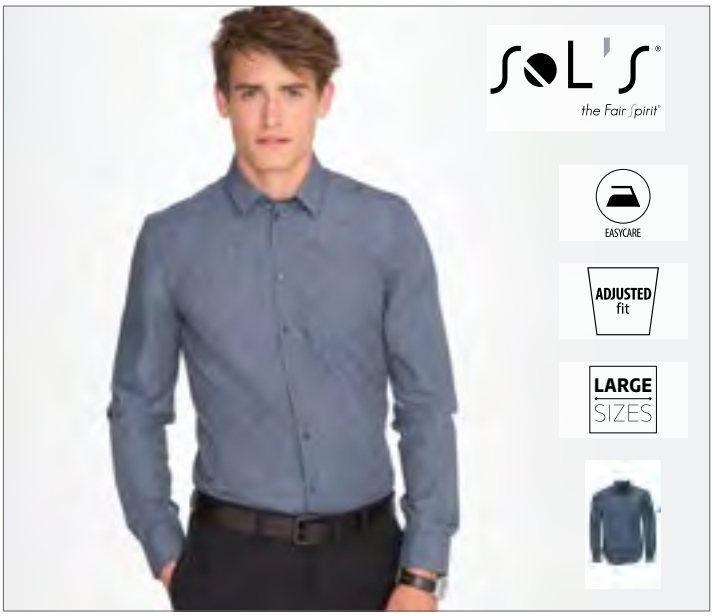

L01428 |01428 **Men`s Long Sleeve Poplin Shirt Barnet**

65% Polyester / 35% Baumwolle
S, M, L, XL, XXL, 3XL
105 g/m² SOL´S

DEEP GREY MELANGE | HEATHER JEANS

Fitted Cut | Gefärbtes Garn | Klassischer Kragen | Knopfleiste mit acht Knöpfen Ton-in-Ton | Ärmel mit zwei verstellbaren Knöpfen und Manschette



L01429 |01429 **Women`s Long Sleeve Poplin Shirt Barnet**

65% Polyester / 35% Baumwolle
XS, S, M, L, XL, XXL
105 g/m² SOL´S

DEEP GREY MELANGE | HEATHER JEANS

Fitted Cut | Gefärbtes Garn | Klassischer Kragen | Knopfleiste mit acht Knöpfen Ton-in-Ton | Ärmel mit einem Knopf und Manschette



L01648 |01648 **Becker Men Shirt**

100% Baumwolle

S, M, L, XL, XXL, 3XL

110 g/m² SOL´S

DARK GREY (SOLID)/WHITE | FRENCH NAVY/WHITE | OXBLOOD/WHITE | WHITE/FRENCH NAVY

Polka Dot-Muster | Fitted cut | Kleiner, klassischer Kragen | Knopfleiste mit sieben Knöpfen Ton-in-Ton | Ärmel mit einem Knopf



L01649 |01649 **Becker Women Shirt**

100% Baumwolle

XS, S, M, L, XL, XXL

110 g/m² SOL´S

DARK GREY (SOLID)/WHITE | FRENCH NAVY/WHITE | OXBLOOD/WHITE | WHITE/FRENCH NAVY

Polka Dot-Muster | Fitted cut | Kleiner, klassischer Kragen | Knopfleiste mit sieben Knöpfen Ton-in-Ton | Ärmel mit einem Knopf



L02922 |02922 **Men Baltimore Fit Shirt**

65% Polyester / 35% Baumwolle

S, M, L, XL, XXL, 3XL

White 95 g/m², Coloured 105 g/m² SOL´S

BLACK | DARK BLUE | MEDIUM BURGUNDY | MIDDLE BLUE | PEARL GREY | SKY BLUE | TITANIUM GREY | WHITE

Fitted Cut| Klassischer, gestärkter Kragen | Brusttasche links | Leiste mit sieben farblich abgestimmten Knöpfen | Verstellbare Ärmelbündchen mit zwei Knöpfen und Aufschlag im Kapuzinerstil | Zwei Bewegungsfalten hinten



L623 |16040 **Popeline-Langarmhemd Baltimore**

65% Polyester / 35% Baumwolle

S, M, L, XL, XXL, 3XL, 4XL

White 95 g/m², Coloured 105 g/m² SOL´S

APPLE GREEN | ATOLL BLUE | BLACK | MIDDLE BLUE | WHITE

Klassischer Schnitt | Brusttasche links | Pflegeleicht und fast bügelfrei | Gewebtes Etikett | Versteifter Kragen | Knopfleiste mit sieben farblich abgestimmten Knöpfen



L621 |16060 **Popeline-Langarmbluse Executive**

65% Polyester / 35% Baumwolle

XS, S, M, L, XL, XXL, 3XL

White 95 g/m², Coloured 105 g/m² SOL´S

APPLE GREEN | ATOLL BLUE | BLACK | DARK BLUE | MEDIUM BURGUNDY | MIDDLE BLUE | PEARL GREY | SKY BLUE | TITANIUM GREY | WHITE

Klassischer Schnitt | Brusttasche links | Pflegeleicht und fast bügelfrei | Gewebtes Etikett | Versteifter Kragen | Knopfleiste mit sieben farblich abgestimmten Knöpfen | Abgerundete, anpassbare Manschetten mit zwei Knöpfen



L607 |00567 **Long Sleeves Fitted Shirt Baxter Men**

65% Polyester / 35% Baumwolle

S, M, L, XL, XXL, 3XL

115 g/m² SOL´S

OPAL GREY/BLACK | SKY BLUE/NAVY | WHITE STRIPED/BLACK | WHITE/BLACK

Verstärkter, klassischer Kragen mit Kontrast unten am Kragen | Knopfleiste mit sieben Knöpfen | Verstellbare Manschetten mit zwei Knöpfen | Zwei Rückenfalten | Popeline-Gewebe | Abgerundeter Saum



L608 |00569 **Women`s Long Sleeves Fitted Shirt Baxter**

65% Polyester / 35% Baumwolle

XS, S, M, L, XL, XXL

115 g/m² SOL´S

OPAL GREY/BLACK | SKY BLUE/NAVY | WHITE STRIPED/BLACK | WHITE/BLACK

Verstärkter, klassischer Kragen mit Kontrast unten am Kragen | Knopfleiste mit sieben Knöpfen | Verstellbare Manschetten mit zwei Knöpfen | Jeweils zwei Abnäher am Rücken und an der Brust | Popeline-Gewebe | Abgerundeter Saum



F603 |65-116-0 **Men`s Short Sleeve Poplin Shirt**

55% Baumwolle / 45% Polyester

S(37-38), M(39-40), L(41-42), XL(43-44), XXL(45-46), 3XL(47-48)

White 115 g/m², Coloured 120 g/m² Fruit of the Loom

BLACK | MID BLUE | NAVY | RED | WHITE

Standardkragen und gleichfarbige Brusttasche | Gleichfarbige Knöpfe



F703 |65-014-0 **Ladies Short Sleeve Poplin Shirt**

55% Baumwolle / 45% Polyester

XS, S, M, L, XL, XXL, 3XL

White 115 g/m², Coloured 120 g/m² Fruit of the Loom

BLACK | MID BLUE | NAVY | RED | WHITE

Seitennähte | Gleichfarbige Brusttasche | Gleichfarbige Knöpfe | Abnäher im Brust- und Rückenbereich für bequemeren und figurbetonten Sitz



F602 |65-118-0 **Men`s Long Sleeve Poplin Shirt**

55% Baumwolle / 45% Polyester

S(37-38), M(39-40), L(41-42), XL(43-44), XXL(45-46), 3XL(47-48)

White 115 g/m², Coloured 120 g/m² Fruit of the Loom

BLACK | MID BLUE | NAVY | RED | WHITE

Standardkragen und gleichfarbige Brusttasche | Gleichfarbige Knöpfe



F702 |65-012-0 **Ladies Long Sleeve Poplin Shirt**

55% Baumwolle / 45% Polyester

XS, S, M, L, XL, XXL, 3XL

White 115 g/m², Coloured 120 g/m² Fruit of the Loom

BLACK | MID BLUE | NAVY | RED | WHITE

Seitennähte | Gleichfarbige Brusttasche | Gleichfarbige Knöpfe | Abnäher auf Brust und Rücken, für bequemeren und figurbetonten Sitz



PW214 |PR214 **Men`s Long Sleeve Fitted Friday Bar Shirt**

65% Polyester / 35% Baumwolle

XS, S, M, L, XL, XXL

105 g/m² Premier Workwear

BLACK | STEEL

Weicher Kragen | Kontrastierendes Nackenband | Geknöpfte Manschetten | Geknöpfte Ärmelhalter | Unifarbenes Popeline-Gewebe



PW314 |PR314 **Ladies` Long Sleeve Fitted Friday Bar Shirt**

65% Polyester / 35% Baumwolle

XS, S, M, L, XL, XXL

105 g/m² Premier Workwear

BLACK | STEEL

Weicher Kragen | Kontrastierendes Nackenband | Doppelt geknöpfter Ärmelabschluss | Ärmelschlitz mit einem Knopf | Brust- und Rückenabnäher | Abgerundeter Saum | Unifarbenes Popeline-Gewebe



PW202 |PR202 Poplin Short Sleeve Shirt (Herrenhemd/Kurzarm)

65% Polyester / 35% Baumwolle

37 (14H), 38 (15), 39,5 (15H), 41 (16), 42 (16H), 43 (17), 44,5 (17H), 46 (18), 47 (18H), 48 (19), 51 (20), 53 (21), 56 (22)

105 g/m² Premier Workwear

37 (14H), 38 (15), 39,5 (15H), 41 (16), 42 (16H), 43 (17), 44,5 (17H), 46 (18), 47 (18H), 48 (19), 51 (20), 53 (21), 56 (22)

BLACK | WHITE

37 (14H), 38 (15), 39,5 (15H), 41 (16), 42 (16H), 43 (17), 44,5 (17H), 46 (18), 47 (18H), 48 (19)

AQUA	AUBERGINE	BOTTLE	BROWN
BURGUNDY	DARK GREY	EMERALD	HOT PINK
KHAKI	LIGHT BLUE	LILAC	LIME
MID BLUE	MOCHA	NATURAL	NAVY
ORANGE	PINK	PURPLE	RED
RICH VIOLET	ROYAL	SAPPHIRE	SILVER
STEEL	STRAWBERRY RED	SUNFLOWER	TURQUOISE

Kurze Ärmel | Easy-Care-Ausführung | Alle Farben auch bei Damenbluse PW302 erhältlich | Gleichfarbige Knöpfe | Fronttasche in Brusthöhe auf der linken Seite | Verstärkter Kragen | WRAP zertifiziert

PW302 |PR302 Ladies` Poplin Short Sleeve Blouse

65% Polyester / 35% Baumwolle

34 (XXS/6), 36 (XS/8), 38 (S/10), 40 (M/12), 42 (L/14), 44 (XL/16), 46 (XXL/18), 48 (3XL/20), 50 (4XL/22), 52 (5XL/24), 54 (6XL/26)

White 115 g/m², Coloured 105 g/m² Premier Workwear

AQUA	AUBERGINE	BLACK	BOTTLE
BROWN	BURGUNDY	DARK GREY	EMERALD
HOT PINK	KHAKI	LIGHT BLUE	LILAC
LIME	MID BLUE	MOCHA	NATURAL
NAVY	ORANGE	PINK	PURPLE
RED	RICH VIOLET	ROYAL	SAPPHIRE
SILVER	STEEL	STRAWBERRY RED	SUNFLOWER
TURQUOISE	WHITE		

Easy-Care-Ausführung | Kurze Ärmel | Gleichfarbige Knöpfe | Weicher Kragen | Rund geschnittener Bund | Popeline-Gewebe | Tailliert mit Abnähern | WRAP zertifiziert



PW200 |PR200 Poplin Long Sleeve Shirt (Herrenhemd/Langarm)

65% Polyester / 35% Baumwolle

37 (14H), 38 (15), 39,5 (15H), 41 (16), 42 (16H), 43 (17), 44,5 (17H), 46 (18), 47 (18H), 48 (19), 51 (20), 53 (21), 56 (22)

105 g/m² Premier Workwear

37 (14H), 38 (15), 39,5 (15H), 41 (16), 42 (16H), 43 (17), 44,5 (17H), 46 (18), 47 (18H), 48 (19), 51 (20), 53 (21), 56 (22)

BLACK | WHITE

37 (14H), 38 (15), 39,5 (15H), 41 (16), 42 (16H), 43 (17), 44,5 (17H), 46 (18), 47 (18H), 48 (19)

AQUA	AUBERGINE	BOTTLE	BROWN
BURGUNDY	DARK GREY	EMERALD	HOT PINK
KHAKI	LIGHT BLUE	LILAC	LIME
MID BLUE	MOCHA	NATURAL	NAVY
ORANGE	PINK	PURPLE	RED
RICH VIOLET	ROYAL	SAPPHIRE	SILVER
STEEL	STRAWBERRY RED	SUNFLOWER	TURQUOISE

Brusttasche links | Pflegeleichtes Easy-Care-Material | Passende Langarmversion zum Kurzarmhemd PW202 | WRAP zertifiziert

PW300 |PR300 Ladies` Poplin Long Sleeve Blouse

65% Polyester / 35% Baumwolle

34 (XXS/6), 36 (XS/8), 38 (S/10), 40 (M/12), 42 (L/14), 44 (XL/16), 46 (XXL/18), 48 (3XL/20), 50 (4XL/22), 52 (5XL/24), 54 (6XL/26)

White 115 g/m², Coloured 105 g/m² Premier Workwear

AQUA	AUBERGINE	BLACK	BOTTLE
BROWN	BURGUNDY	DARK GREY	EMERALD
HOT PINK	KHAKI	LIGHT BLUE	LILAC
LIME	MID BLUE	MOCHA	NATURAL
NAVY	ORANGE	PINK	PURPLE
RED	RICH VIOLET	ROYAL	SAPPHIRE
SILVER	STEEL	STRAWBERRY RED	SUNFLOWER
TURQUOISE	WHITE		

Pflegeleichtes Easy-Care-Material | Abgerundeter Saum | Zwei Knöpfe an Ärmel | Gleichfarbige Knöpfe | WRAP zertifiziert



Mens Stretch Fit Cotton Poplin Short Sleeve Shirt

PW246 |PR246

97% Baumwolle / 3% Elasthan

XS, S, M, L, XL, XXL, 3XL, 4XL

115 g/m²

Premier Workwear

BLACK | PALE BLUE (CA. PANTONE 2717C) | SILVER (CA. PANTONE 428) | WHITE

Angenähter Schlitz für einen nahtlosen Look | Haifischkragen | Abgerundeter Saum | Weiches, dehnbares Gewebe | Figurbetonter Schnitt | Hoher Baumwollanteil

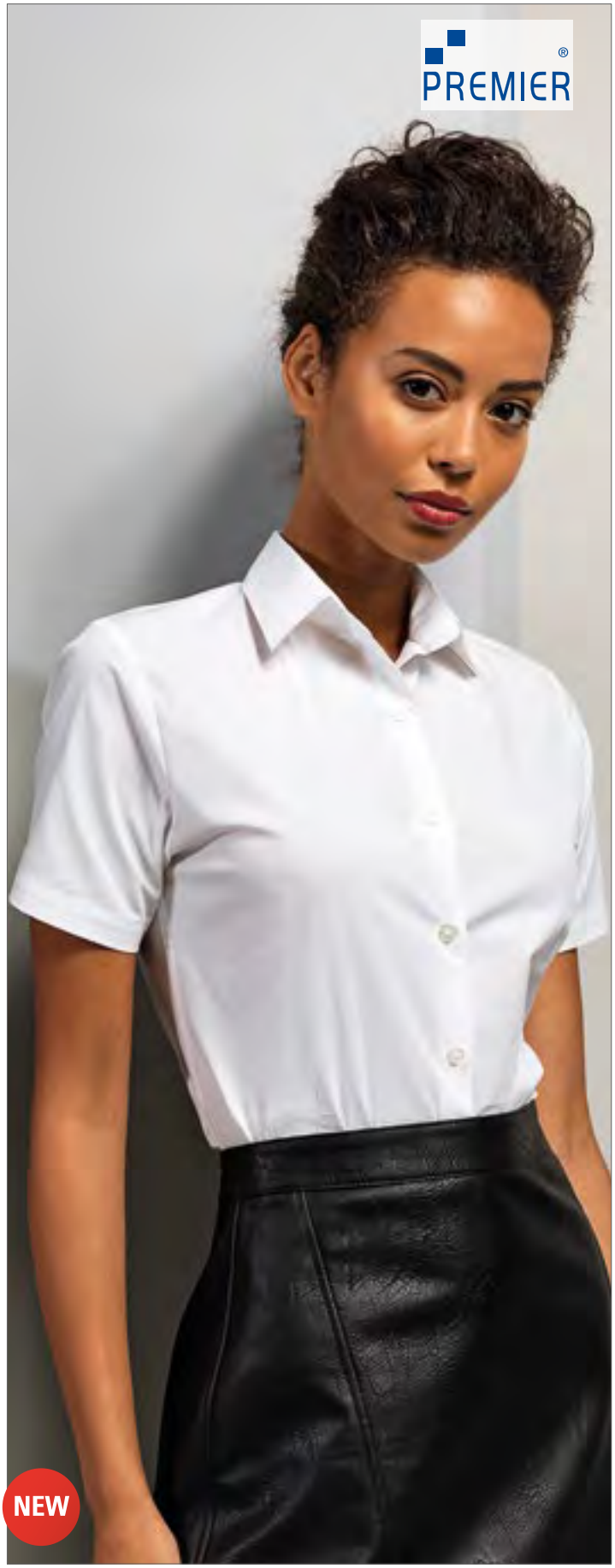

Ladies Stretch Fit Cotton Poplin Short Sleeve Shirt

PW346 |PR346

97% Baumwolle / 3% Elasthan

XS, S, M, L, XL, XXL, 3XL

115 g/m²

Premier Workwear

BLACK | PALE BLUE (CA. PANTONE 2717C) | SILVER (CA. PANTONE 428) | WHITE

Angenähter Schlitz für einen nahtlosen Look | Abgerundeter Saum | Rückenabnäher für eine feminine Passform | Weiches, dehnbares Gewebe | Hoher Baumwollanteil | Kurze Ärmel | Taillierter Schnitt

PREMIER®



PW244 |PR244 **Mens Stretch Fit Poplin Long Sleeve Cotton Shirt**

97% Baumwolle / 3% Elasthan

XS, S, M, L, XL, XXL, 3XL, 4XL

115 g/m² Premier Workwear

BLACK | PALE BLUE (CA. PANTONE 2717C) | SILVER (CA. PANTONE 428) | WHITE

Angenähter Schlitz für einen nahtlosen Look | Haifischkragen | Abgerundeter Saum | Weiches, dehnbares Gewebe | Figurbetonter Schnitt | Hoher Baumwollanteil

PREMIER®



PW344 |PR344 **Ladies Stretch Fit Cotton Poplin Long Sleeve Shirt**

97% Baumwolle / 3% Elasthan

XS, S, M, L, XL, XXL, 3XL

115 g/m² Premier Workwear

BLACK | PALE BLUE (CA. PANTONE 2717C) | SILVER (CA. PANTONE 428) | WHITE

Angenähter Schlitz für einen nahtlosen Look | Abgerundeter Saum | Rückenabnäher für eine feminine Passform | Weiches, dehnbares Gewebe | Taillierter Schnitt | Hoher Baumwollanteil



PW306 |PR306 **Ladies` Roll-Sleeve´ Poplin-Bluse**

65% Polyester / 35% Baumwolle
XS (34), S (36), M (40), L (44), XL (48), XXL (52)
105 g/m² Premier Workwear

BLACK

Variable Armlängenverstellung von Lang- auf Kurzarmbluse mittels Schlaufe/Knopf-System am Oberarm | Brusttasche links | Verstärkter Kragen | Easy-Care-Ausführung | Femininer Schnitt | WRAP zertifiziert

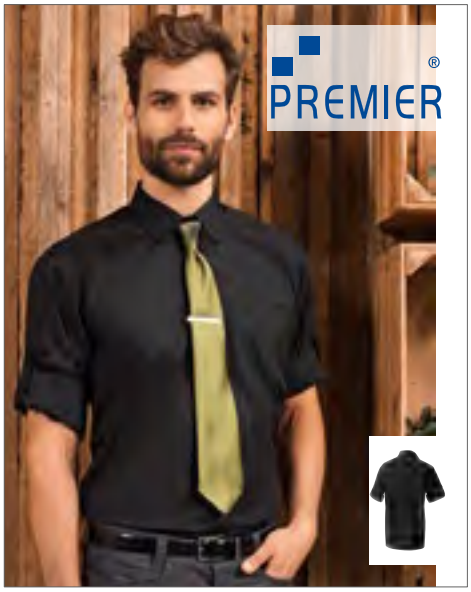

PW206 |PR206 **Men`s ´Roll-Sleeve´ Poplin-Hemd**

65% Polyester / 35% Baumwolle
S (37), M (39), L (41), XL (43), XXL (45)
105 g/m² Premier Workwear

BLACK

Variable Armlängenverstellung von Lang- auf Kurzarmhemd mittels Schlaufe/Knopf-System am Oberarm | Brusttasche links | Verstärkter Kragen | Easy-Care-Ausführung | WRAP zertifiziert

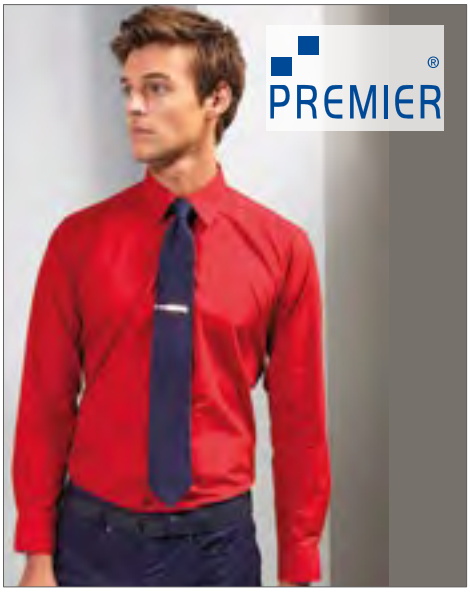

PW204 |PR204 **Men`s Long Sleeve Fitted Poplin Shirt**

65% Polyester / 35% Baumwolle
14,5 (37), 15 (38), 15,5 (39,5), 16 (41), 16,5 (42), 17 (43), 17,5 (44,5)
105 g/m² Premier Workwear

BLACK | DARK GREY | LIGHT BLUE
PURPLE | RED | ROYAL
SILVER | WHITE

Steifer, formaler Kragen | Mit separater Tasche, die bei Bedarf angebracht werden kann | Bündchen sind auch für Manschettenknöpfe geeignet | Pflegeleicht | Ergänzend zu PW200/PW300



PW212 |PR212 **Pilot Shirt Shortsleeve**

65% Polyester / 35% Baumwolle
Kragenweiten: 37 (14H), 38 (15), 39,5 (15H), 41 (16), 42 (16H), 43 (17), 44,5 (17H), 46 (18), 47 (18H), 48 (19)
105 g/m² Premier Workwear

BLACK | LIGHT BLUE | WHITE

Schulterklappen (PW715) nicht im Lieferumfang enthalten | Verstärkter Kragen | Zwei Fronttaschen in Brusthöhe mit Knopf | Integrierte Stifttasche an linker Brusttasche | Easy-Care-Ausführung



PW312 |PR312 **Ladies` Pilot Shirt Shortsleeve**

65% Polyester / 35% Baumwolle
36(8), 38(10), 40(12), 42(14), 44(16), 46(18), 48(20), 50(22), 52(24), 54(26)
115 g/m² Premier Workwear

BLACK | WHITE

Schulterklappen (PW715) nicht im Lieferumfang enthalten | Zwei Brusttaschen | Linke Brusttasche mit Stifttasche | Easy-Care-Material | WRAP zertifiziert



PW715 |PR715 **Schulterklappen**

100% Polyester
One Size
Premier Workwear

BLACK | NAVY

Klettverschluss | Passend zu Hemden PW212 und PW210 bzw. Bluse PW312 | Ebene Veredelungsoberfläche | Doppelpack



PW210 |PR210 **Pilot Shirt Longsleeve**

65% Polyester / 35% Baumwolle

Kragenweiten: 37 (14H), 38 (15), 39,5 (15H), 41 (16), 42 (16H), 43 (17), 44,5 (17H), 46 (18), 47 (18H), 48 (19)

105 g/m² Premier Workwear

BLACK | LIGHT BLUE | WHITE

Schulterklappen (PW715) nicht im Lieferumfang enthalten | Verstärkter Kragen | Zwei Fronttaschen in Brusthöhe mit Knopf | Integrierte Stifttasche an linker Brusttasche | Klassischer Armabschluss mittels Knopf | Easy-Care-Ausführung | WRAP zertifiziert



PW310 |PR310 **Ladies` Long Sleeve Pilot Shirt**

65% Polyester / 35% Baumwolle

36 (8), 38 (10), 40 (12), 42 (14), 44 (16), 46 (18), 48 (20), 50 (22), 52 (24), 54 (26)

115 g/m² Premier Workwear

WHITE

Schulterklappen (PW715) nicht im Lieferumfang enthalten | Langärmeliges, pflegeleichtes Pilotenshirt für Damen | Steifer Kragen | Zwei Brusttaschen mit geknöpften Klappen | Kombinierte Stiftetasche auf der linken Brusttasche | Lange Ärmel | Riegel für Epauletten auf den Schultern | Pflegeleicht | WRAP-zertifiziert



PW221 |PR221 **Men`s Microcheck (Gingham) Short Sleeve Shirt Cotton**

100% Baumwolle
XS, S, M, L, XL, XXL, 3XL
115 g/m²
Premier Workwear

BLACK/WHITE | LIGHT BLUE/WHITE | NAVY/WHITE | RED/WHITE

Beliebtes Vichy-Muster | Halbtaillierte Passform | Softabschlüsse | Langarm-Version: PR220



PW321 |PR321 **Ladies` Microcheck (Gingham) Short Sleeve Shirt Cotton**

100% Baumwolle
XS, S, M, L, XL, XXL, 3XL
115 g/m²
Premier Workwear

BLACK/WHITE | LIGHT BLUE/WHITE | NAVY/WHITE | RED/WHITE

Beliebtes Vichy-Muster | Taillierte Passform | Abnäher an Brust und Rücken | Gebogener Saum | Weiches Kragendesign

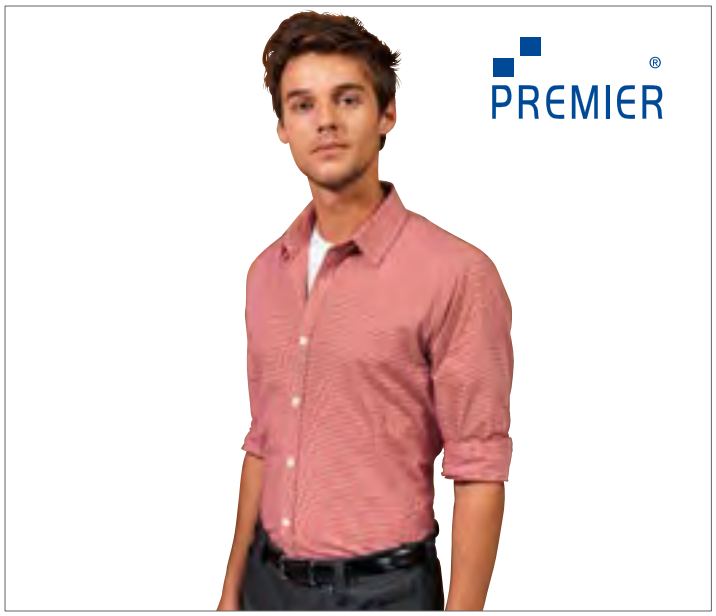

PW220 |PR220 **Men`s Microcheck (Gingham) Long Sleeve Shirt**

100% Baumwolle
XS, S, M, L, XL, XXL, 3XL
115 g/m²
Premier Workwear

BLACK/WHITE | LIGHT BLUE (CA. PANTONE 7451)/WHITE | NAVY (CA. PANTONE 2766)/WHITE | RED (CA. PANTONE 200)/WHITE

Popeline-Gewebe aus gefärbtem Baumwollgarn | Beliebtes Vichy-Karomuster | Taillierter Schnitt | Weicher Kragen | Doppelt geknöpfte Ärmelabschlüsse



PW320 |PR320 **Ladies` Microcheck (Gingham) Long Sleeve Shirt**

100% Baumwolle
XS, S, M, L, XL, XXL, 3XL
115 g/m²
Premier Workwear

BLACK/WHITE | LIGHT BLUE (CA. PANTONE 7451)/WHITE | NAVY (CA. PANTONE 2766)/WHITE | RED (CA. PANTONE 200)/WHITE

Popeline-Gewebe aus gefärbtem Baumwollgarn | Beliebtes Vichy-Karomuster | Taillierter Schnitt | Brust- und Rückenabnäher | Abgerundeter Saum | Weicher Kragen | Doppelt geknöpfte Ärmelabschlüsse



Z947 |R-947M-0 **Men`s Short Sleeve Fitted Stretch Shirt**

97% Baumwolle / 3% Elasthan
S (37/38), M (39/40), L (41/42), XL (43/44), XXL (45/46), 3XL (47/48), 4XL (49/50)
140 g/m² Russell Collection

BLACK | CHOCOLATE | PORT | WHITE

Modisch körperbetontes Hemd | Kurzarmversion des Artikels Z946 | Gekämmte Baumwolle | Pflegeleichtes Stretchmaterial | 7-Knopfleiste mit farblich abgestimmten Knöpfen | Schicker, halb ausgestellter 1-Knopf-Kragen | Abgerundeter Saum | Ersatzknopf



Z947F |R-947F-0 **Ladies` Short Sleeve Fitted Stretch Shirt**

97% Baumwolle / 3% Elasthan
XS (34), S (36), M (38), L (40), XL (42), XXL (44)
140 g/m² Russell Collection

BLACK | CHOCOLATE | PORT | WHITE

Modisch körperbetonte Bluse | Gekämmte Baumwolle | Kurze, angeschnittene Ärmel | Rückenabnäher extra tief platziert für optimale Verdelung im oberen Bereich | Pflegeleichtes Stretchmaterial | Abnäher am Rücken und auf der Vorderseite | 7-Knopfleiste mit farblich abgestimmten Knöpfen | Klassischer Kragen mit einem Knopf | Abgerundeter Saum | Ersatzknopf



Z946 |R-946M-0 **Men`s Long Sleeve Fitted Stretch Shirt**

97% Baumwolle / 3% Elasthan
S (37/38), M (39/40), L (41/42), XL (43/44) , XXL (45/46), 3XL (47/48), 4XL (49/50)
140 g/m² Russell Collection

BLACK | CHOCOLATE | PORT | WHITE

Gekämmte Baumwolle | Pflegeleichtes Stretchmaterial | Eleganter, halb ausgestellter Kragen | 7-Knopfleiste mit farblich abgestimmten Knöpfen | Abgeschrägte, doppelt geknöpfte Manschetten, dazu ein Knopf auf dem Manschettenaufschlag | Abgerundeter Saum | Ersatzknopf



Z961 |R-961M-0 **Men`s Short Sleeve Fitted Ultimate Stretch Shirt**

75% Baumwolle / 25% Polyester
S, M, L, XL, XXL, 3XL, 4XL
White 125 g/m², Coloured 130 g/m² Russell Collection

BLACK | BRIGHT NAVY | BRIGHT SKY | WHITE

75% Baumwolle und 25% Elastomultiester-Faser LYCRA® T400® | Ausgezeichnete Formbewahrung für anhaltenden Sitz | Feuchtigkeitsableitend für kühlen Komfort | Schmale „New Kent"-Kragenform | Schmale Knopfleiste | Abnäher hinten | Pflegeleichtes Material

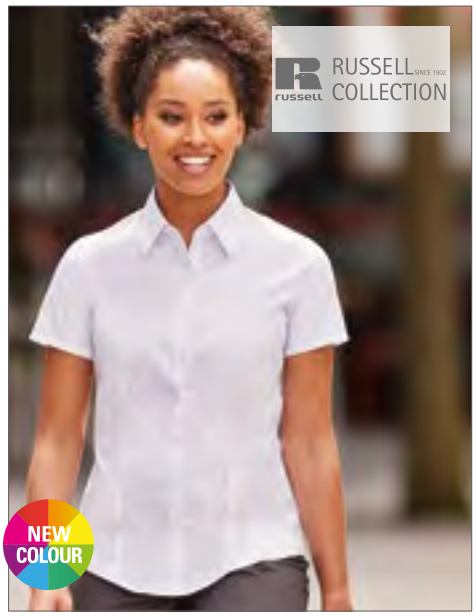

Z961F |R-961F-0 **Ladies` Short Sleeve Fitted Ultimate Stretch Shirt**

75% Baumwolle / 25% Polyester
XS, S, M, L, XL, XXL, 3XL, 4XL
White 125 g/m², Coloured 130 g/m² Russell Collection

BLACK | BRIGHT NAVY | BRIGHT SKY | WHITE

Hochwertige Bluse aus 75% Baumwolle und 25% Elastomultiester-Faser LYCRA® T400® | Ausgezeichnete Formbewahrung für anhaltenden Sitz | Feuchtigkeitsableitend für kühlen Komfort | Körperbetonter Schnitt | Schlichter, moderner Kragen | Verdeckte Knopfleiste | Keine Seitennähte | Abnäher hinten | Pflegeleichtes Material



Z946F |R-946F-0 **Ladies` 3/4 Sleeve Fitted Stretch Shirt**

97% Baumwolle / 3% Elasthan
XS (34), S (36), M (38), L (40), XL (42), XXL (44)
140 g/m² Russell Collection

BLACK | CHOCOLATE | PORT | WHITE

Modisch körperbetonte Bluse mit abgerundetem Bund | Gekämmte Baumwolle | Pflegeleichtes Stretch-Material | Klassischer Kragen | 7-Knopfleiste mit farblich abgestimmten Knöpfen | 3/4-Ärmel mit geschlitzter Manschette | Abnäher am Rücken und auf der Vorderseite betonen den femininen Schnitt | Abgerundeter Saum | Ersatzknopf



Z966 |R-966M-0 **Men`s Long Sleeve Tailored Contrast Ultimate Stretch Shirt**

75% Baumwolle / 25% Elastomultiester
S (37/38), M (39/40), L (41/42), XL (43/44), XXL (45/46), 3XL (47/48), 4XL (49/50)
White 130 g/m², Coloured 125 g/m² Russell Collection

BLACK/OXFORD GREY/CONVOY GREY | BRIGHT NAVY/OXFORD BLUE/WHITE | WHITE/OXFORD BLUE/BRIGHT NAVY

75% Baumwolle / 25% Elastomultiester (LYCRA®-Elasthan T400®-Faser) | Pflegeleicht (Easy Care) | Under-Button-Down Kragen | Modische, 2-farbige Kontraste: Manschette (Innenseite) mit Zick-Zack-Naht, Kragen (Innenseite) | Kontrastfarbenes Knopfloch an Manschette und unterstem Knopfloch | Strapazierfähiger Stoff | Ausgezeichnete Formbewahrung für anhaltenden Sitz | Längere Passform | Feuchtigkeitsableitend für kühlen Komfort | Schmale Knopfleiste | Abgerundete, mit zwei Knöpfen verstellbare Manschetten, wahlweise mit Manschettenknöpfen zu tragen | Abgerundeter Saum



Z960 |R-960M-0 **Men`s Long Sleeve Fitted Ultimate Stretch Shirt**

75% Baumwolle / 25% Polyester
S, M, L, XL, XXL, 3XL, 4XL
White 125 g/m², Coloured 130 g/m² Russell Collection

BLACK | BRIGHT NAVY | BRIGHT SKY | WHITE

Hochwertiges Hemd aus 75% Baumwolle und 25% Elastomultiester-Faser LYCRA®T400® | Ausgezeichnete Formbewahrung für anhaltenden Sitz | Feuchtigkeitsableitend für kühlen Komfort | Schmale Knopfleiste | Körperbetonter Schnitt | Schmale „New Kent"-Kragenform | Abnäher hinten | Eckige Manschetten | Option für Manschettenknöpfe | Pflegeleichtes Material



Z960F |R-960F-0 **Ladies` Long Sleeve Fitted Ultimate Stretch Shirt**

75% Baumwolle / 25% Polyester
XS, S, M, L, XL, XXL, 3XL, 4XL
White 125 g/m², Coloured 130 g/m² Russell Collection

BLACK | BRIGHT NAVY | BRIGHT SKY | WHITE

Hochwertige Bluse aus 75% Baumwolle und 25% Elastomultiester-Faser LYCRA® T400® | Ausgezeichnete Formbewahrung für anhaltenden Sitz | Feuchtigkeitsableitend für kühlen Komfort | Körperbetonter Schnitt | Schlichter, moderner Kragen | Verdeckte Knopfleiste | Abnäher hinten | Cocktail-Manschetten | Keine Seitennähte | Pflegeleichtes Material



BCSMP22 |SMP22 **Poplin Shirt Black Tie Short Sleeve / Men**

97% Baumwolle / 3% Elasthan
S, M, L, XL, XXL, 3XL, 4XL
135 g/m² B&C

BLACK | COFFEE BEAN | LUXURIOUS RED | WHITE

97% gekämmte Baumwolle / 3% Elasthan | Cutaway-Kragen | Knöpfe mit Perlmutt-Effekt | Eckig geformte und seitliche Verstärkung am Hemdsaum unten | Geschwungener Saum unten | Kürzere Länge, kann auch über dem Hosenbund getragen werden | Abnäher am Rückenteil



BCSWP24 |SWP24 **Poplin Shirt Black Tie Short Sleeve / Women**

97% Baumwolle / 3% Elasthan
XS (34), S (36), M (38), L (40), XL (42), XXL (44), 3XL (46), 4XL (48)
135 g/m² B&C

BLACK | COFFEE BEAN | LUXURIOUS RED | WHITE

97% gekämmte Baumwolle / 3% Elasthan | Weicher Damenkragen | Im Kreuzstich angenähte, passende Knöpfe mit Perlmutt-Effekt | Doppelte Ärmelmanschette | Abnäher im Brust- und Rückenbereich für eine weibliche Silhouette | Horizontales letztes Knopfloch | Baumwoll-Elasthan-Popeline | B&C Collection ist Mitglied der Fair Wear Foundation



BCSMP21 |SMP21 **Poplin Shirt Black Tie Long Sleeve / Men**

97% Baumwolle / 3% Elasthan
S, M, L, XL, XXL, 3XL, 4XL
135 g/m² B&C

BLACK | COFFEE BEAN | LUXURIOUS RED | WHITE

97% gekämmte Baumwolle / 3% Elasthan | Cutaway-Kragen mit zwei Knöpfen | Knöpfe mit Perlmutt-Effekt | Verstellbare, eckige Manschetten mit zwei Knöpfen und quadratisch geformten Stulpen | Zusätzliche Knopflöcher für Manschettenknöpfe | Kürzere Länge, kann auch über dem Hosenbund getragen werden | Abnäher am Rückenteil



BCSWP23 |SWP23 **Poplin Shirt Black Tie Long Sleeve / Women**

97% Baumwolle / 3% Elasthan
XS (34), S (36), M (38), L (40), XL (42), XXL (44), 3XL (46), 4XL (48)
135 g/m² B&C

BLACK | COFFEE BEAN | LUXURIOUS RED | WHITE

97% gekämmte Baumwolle / 3% Elasthan | Weicher Damenkragen | Knöpfe mit Perlmutt-Effekt | Verstellbare, eckige Manschetten mit zwei Knöpfen und dünnen, quadratisch geformten Stulpen | Zusätzliche Knopflöcher für Manschettenknöpfe | Abnäher im Brust- und Rückenbereich für eine weibliche Silhouette



BCSM580 |SM580 **Hemd London / Men**

97% Baumwolle / 3% Elasthan
S, M, L, XL, XXL
135 g/m² B&C

BLACK | DEEP RED | NAVY | WHITE

97% gekämmte Baumwolle / 3% Elasthan | Popeline-Hemd mit Langarm | Baumwoll-/Elasthanmaterial mit Stretch | Farblich abgestimmte Knöpfe | Körperbetonte Passform | Keine Falten auf Rückseite für optimales Bedrucken und Besticken | Zwei Ersatzknöpfe | Waschbar bis 40 °C | B&C Collection ist Mitglied der Fair Wear Foundation



BCSW520 |SW520 **Bluse Milano / Women**

97% Baumwolle / 3% Elasthan
XS (34), S (36), M (38), L (40), XL (42), XXL (44)
135 g/m² B&C

BLACK | DEEP RED | NAVY | WHITE

97% gekämmte Baumwolle / 3% Elasthan | Popeline-Bluse mit Dreiviertelarm | Baumwoll-/Elasthanmaterial mit Stretch | Farblich abgestimmte Knöpfe | Femininer Schnitt | Keine Falten auf Rückseite für optimales Bedrucken und Besticken | Zwei Ersatzknöpfe | Waschbar bis 40 °C | B&C Collection ist Mitglied der Fair Wear Foundation

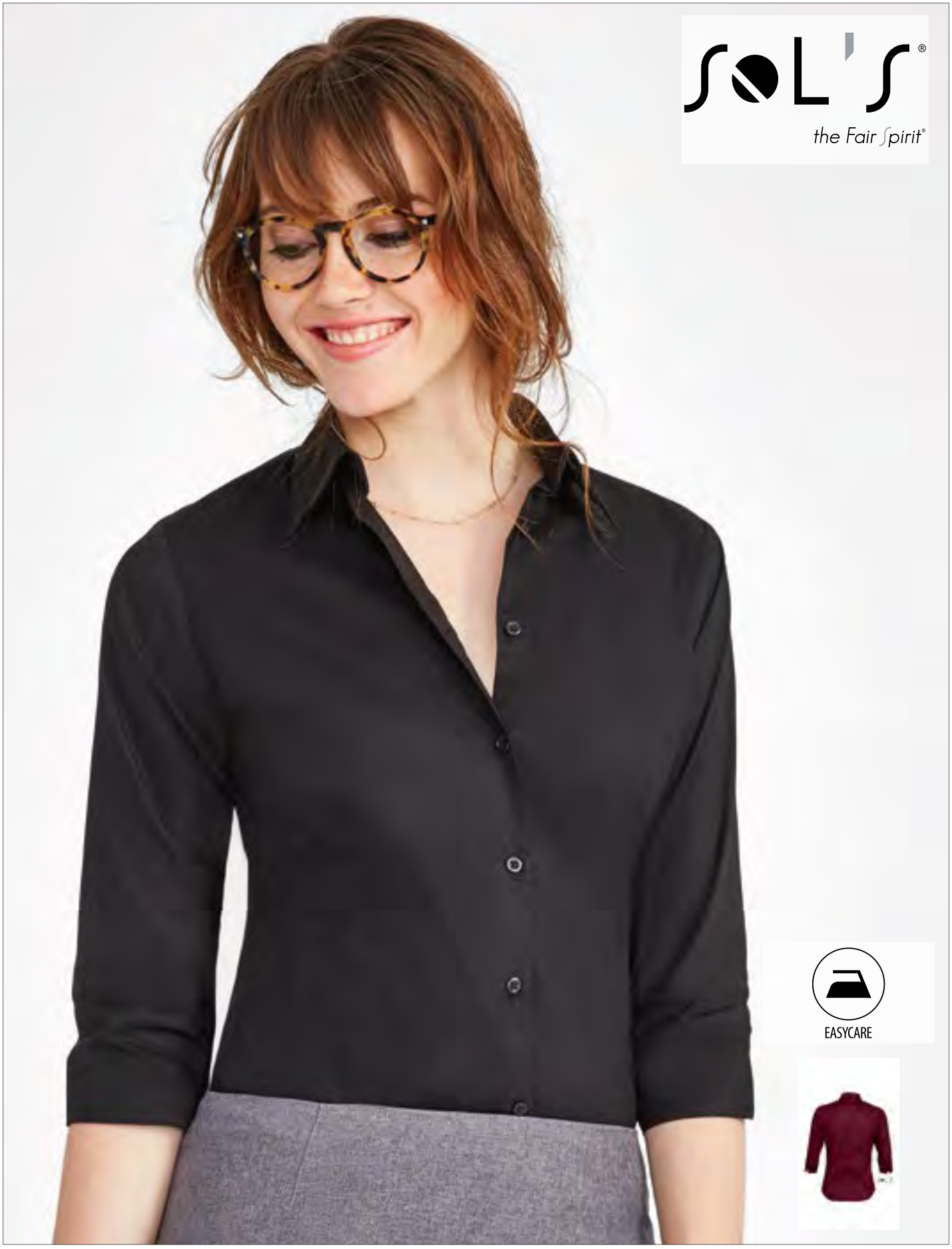

L631 |17010 **Ladies` Stretch-3/4-Sleeve Blouse Effect**

97% Baumwolle / 3% Elasthan

XS, S, M, L, XL, XXL

140 g/m²

SOL´S

BLACK | BRIGHT SKY | CARDINAL RED | DARK BROWN | MEDIUM BURGUNDY | WHITE

Femininer und trendig anliegender Schnitt | Pflegeleicht und fast bügelfrei | Knopfleiste mit sieben farblich abgestimmten Knöpfen | Ein Knopf am Kragen | Knopfloser 3/4-Ärmel mit Schlitz und Aufschlag | Abnäher vorne und hinten | Gewebtes Etikett



L634 |17015 **Ladies` Long Sleeved Stretch Shirt Eden**

97% Baumwolle / 3% Elasthan

XS, S, M, L, XL, XXL

140 g/m² SOL´S

BLACK | BRIGHT SKY | WHITE

Figurbetont | Knopfleiste in sieben farblich abgestimmten Knöpfen | Ein Knopf am Kragen | Zwei Knöpfe an Armabschlüssen | Abnäher vorne und hinten

L633 |17000 **Men`s Stretch-Shirt Brighton Longsleeve**

97% Baumwolle / 3% Elasthan

S, M, L, XL, XXL, 3XL, 4XL

140 g/m² SOL´S

BLACK | BRIGHT SKY | CARDINAL RED | DARK BROWN | MEDIUM BURGUNDY | WHITE

Trendiger, körperbetonter Schnitt | Pflegeleicht und fast bügelfrei | Knopfleiste mit sieben farblich abgestimmten Knöpfen | Halb offener, italienischer Kragen mit einem Knopf | Manschetten mit zwei Knöpfen und einem Knopf am Ärmelschlitz | Gewebtes Etikett



L01427 |01427 **Women`s Long Sleeve Stretch Shirt Blake**

97% Baumwolle / 3% Elasthan

XS, S, M, L, XL, XXL

120 g/m² SOL´S

BLACK | DARK BLUE | LIGHT BLUE | PEARL GREY
TITANIUM GREY | WHITE

Fitted Cut | Klassischer Kragen | Knopfleiste mit acht Knöpfen Ton-in-Ton | Ärmel mit einem Knopf und Manschette

L01426 |01426 **Men`s Long Sleeve Stretch Shirt Blake**

97% Polyester / 3% Elasthan

S, M, L, XL, XXL, 3XL, 4XL

120 g/m² SOL´S

BLACK | DARK BLUE | LIGHT BLUE | PEARL GREY
TITANIUM GREY | WHITE

Fitted Cut | Klassischer Kragen | Knopfleiste mit acht Knöpfen Ton-in-Ton | Ärmel mit zwei verstellbaren Knöpfen und Manschette



L632 |17030 **Men`s Stretch-Shirt Broadway Shortsleeve**

97% Baumwolle / 3% Elasthan

S, M, L, XL, XXL, 3XL, 4XL

140 g/m² SOL´S

BLACK | BRIGHT SKY | MEDIUM BURGUNDY | WHITE

Trendiger, körperbetonter Schnitt | Pflegeleicht und fast bügelfrei | Knopfleiste mit sieben farblich abgestimmten Knöpfen | Halb offener, italienischer Kragen mit einem Knopf | Gewebtes Etikett



L630 |17020 **Ladies` Stretch-Blouse Excess Shortsleeve**

97% Baumwolle / 3% Elasthan

XS, S, M, L, XL, XXL

140 g/m² SOL´S

BLACK | BRIGHT SKY | MEDIUM BURGUNDY | WHITE

Femininer und trendig anliegender Schnitt | Pflegeleicht und fast bügelfrei | Knopfleiste mit sieben farblich abgestimmten Knöpfen | Ein Knopf am Kragen | Abnäher vorne und hinten | Gewebtes Etikett



K122 |KK122 **Men`s Tailored Fit Bar Shirt Mandarin Collar Short Sleeve**

57% Baumwolle / 40% Polyester / 3% Elasthan

37 (S/14H), 38/40 (M/15-15H), 41/42 (L/16-16H), 43/44 (XL/17-17H), 45/47 (XXL/18-18H)

120 g/m² Bargear

BLACK

Stretchmaterial für angenehmen Tragekomfort | Leicht verstärkter Asia-Kragen | Verdeckte Knopfleiste | Sattelnaht | Längeres Rückenteil | Doppelt gelegte Seiten- und Ärmelnähte



K736 |KK736 **Women`s Tailored Fit Bar Shirt Mandarin Collar Short Sleeve**

57% Baumwolle / 40% Polyester / 3% Elasthan

34 (XS/8), 36 (S/10), 38 (M/12), 40 (L/14), 42 (XL/16), 44 (XXL/18), 46 (3XL/20)

120 g/m² Bargear

BLACK

Stretchmaterial für angenehmen Tragekomfort | Leicht verstärkter Asia-Kragen | Verdeckte Knopfleiste | Seitenschlitze

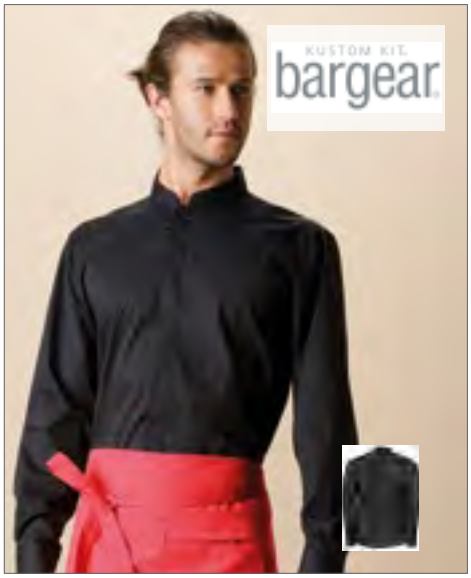

K123 |KK123 **Men`s Tailored Fit Bar Shirt Mandarin Collar Long Sleeve**

57% Baumwolle / 40% Polyester / 3% Elasthan
37 (S/14H), 38/40 (M/15-15H), 41/42 (L/16-16H), 43/44 (XL/17-17H), 45/47 (XXL/18-18H)
120 g/m² Bargear

BLACK

Stretchmaterial für angenehmen Tragekomfort | Leicht verstärkter Asia-Kragen | Verdeckte Knopfleiste | Zwei Plisseefalten auf dem Rücken

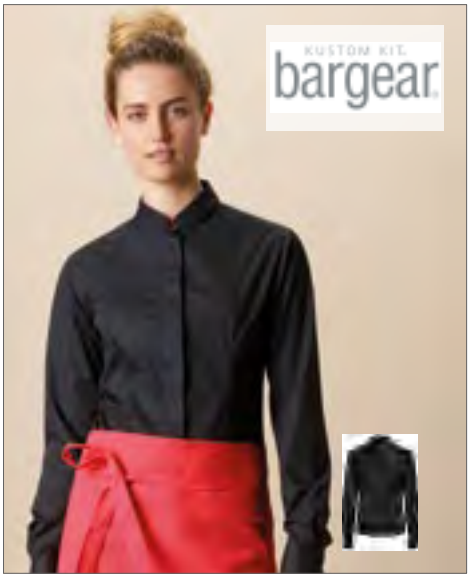

K740 |KK740 **Women`s Tailored Fit Bar Shirt Mandarin Collar Long Sleeve**

57% Baumwolle / 40% Polyester / 3% Elasthan
34 (XS/8), 36 (S/10), 38 (M/12), 40 (L/14), 42 (XL/16), 44 (XXL/18), 46 (3XL/20)
120 g/m² Bargear

BLACK

Stretchmaterial für angenehmen Tragekomfort | Leicht verstärkter Asia-Kragen | Verdeckte Knopfleiste | Seitenschlitze



K121 |KK121 **Men`s Tailored Fit Bar Shirt Long Sleeve**

57% Baumwolle / 40% Polyester / 3% Elasthan
37 (S/14H), 38/40 (M/15-15H), 41/42 (L/16-16H), 43/44 (XL/17-17H), 45/47 (XXL/18-18H)
120 g/m² Bargear

BLACK

Stretchmaterial für angenehmen Tragekomfort | Verstärkter Kragen | Verstellbare Manschetten | Längeres Rückenteil | Keine Rückenfalten | Doppelt gelegte Seitennähte | Weblabel im Nacken | Ersatzknopf

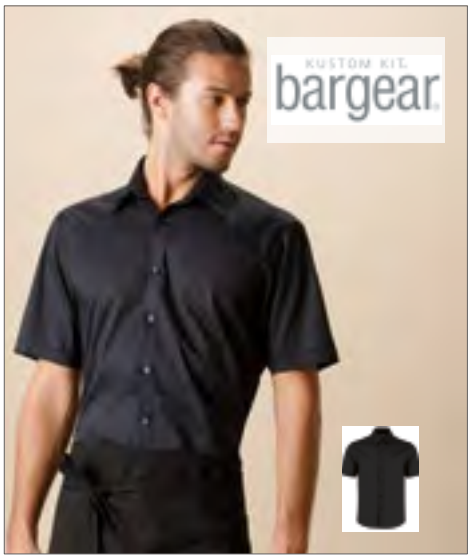

K120 |KK120 **Men`s Tailored Fit Bar Shirt Short Sleeve**

57% Baumwolle / 40% Polyester / 3% Elasthan
37 (S/14H), 38/40 (M/15-15H), 41/42 (L/16-16H), 43/44 (XL/17-17H), 45/47 (XXL/18-18H)
120 g/m² Bargear

BLACK

Stretchmaterial für angenehmen Tragekomfort | Modisch kurz und körperbetont geschnitten | Verstärkter Kragen | Doppelnähte an Ärmeln und Seiten | Längeres Rückenteil | Ersatzknopf



K735 |KK735 **Women`s Tailored Fit Bar Shirt Short Sleeve**

57% Baumwolle / 40% Polyester / 3% Elasthan
34 (XS/8), 36 (S/10), 38 (M/12), 40 (L/14), 42 (XL/16), 44 (XXL/18), 46 (3XL/20)
120 g/m² Bargear

BLACK

Stretchmaterial für angenehmen Tragekomfort | Leicht taillierter Schnitt | Leicht verstärkter Kragen | Verdeckte Knopfleiste |Gewebtes Label



K738 |KK738 **Women`s Tailored Fit Bar Shirt Long Sleeve**

57% Baumwolle / 40% Polyester / 3% Elasthan
34 (XS/8), 36 (S/10), 38 (M/12), 40 (L/14), 42 (XL/16), 44 (XXL/18), 46 (3XL/20)
120 g/m² Bargear

BLACK

Stretchmaterial für angenehmen Tragekomfort | Körperbetont geschnitten | Leicht verstärkter Kragen | Verstellbare Manschetten mit zwei Knöpfen



Z954F |R-954F-0 **Ladies` 3/4 Sleeve Fitted Tencel® Shirt**

54% Baumwolle / 46% Lyocell

XS (34), S (36), M (38), L (40), XL (42), XXL (44)

136 g/m² Russell Collection

BLACK | NAVY | WHITE

Gekämmte Baumwolle/Tencel® Lyocell | Körperbetont geschnitten mit Abnähern auf Brusthöhe, am Rücken und am Saum | Pflegeleichtes Material (Easy Care) | Weiche Bluse | Großzügig geschnittener Kragen mit langen Spitzen | Satinband in kräftigem Rosa an der Kragennaht (Weiß bei weißer Bluse) | Eckige, breite Manschetten mit Seitenschlitzen für optimale Beweglichkeit | V-förmiger Seiteneinsatz am Saum | Ersatzknopf | Abgerundeter Bund



Z954 |R-954M-0 **Men`s Long Sleeve Fitted Tencel® Shirt**

54% Baumwolle / 46% Lyocell

S (37/38), M (39/40), L (41/42), XL (43/44) , XXL (45/46), 3XL (47/48), 4XL (49/50)

136 g/m² Russell Collection

BLACK | NAVY | WHITE

Gekämmte Baumwolle/Tencel® Lyocell | Figurnaher Schnitt | Pflegeleichtes Material (Easy Care) | Stäbchenverstärkter, halb ausgestellter Kragen mit zwei Knöpfen | 7-Knopfleiste mit farblich passenden Knöpfen | Satinband in kräftigem Rosa entlang der Kragennaht (Weiß bei weißem Hemd) | Abgeschrägte, doppelt geknöpfte Manschetten | Seitliche Konturennähte und Abnäher am Rücken | V-förmiger Seiteneinsatz am Saum | Eingenähte Box-Pleat auf der Rückseite des Ärmels | Ersatzknopf



Z955F |R-955F-0 **Ladies` Cap Sleeve Fitted Tencel® Shirt**

54% Baumwolle / 46% Lyocell

XS (34), S (36), M (38), L (40), XL (42), XXL (44)

136 g/m² Russell Collection

BLACK | NAVY | WHITE

Gekämmte Baumwolle/Tencel® Lyocell | Körperbetont geschnitten mit Abnähern auf Brusthöhe, am Rücken und am Saum | Pflegeleichtes Material (Easy Care) | Weiche Bluse | Großzügig geschnittener Kragen mit langen Spitzen | Satinband in kräftigem Rosa an der Kragennaht (Weiß bei weißer Bluse) | Angeschnittene kurze Ärmel | V-förmiger Seiteneinsatz am Saum, abgerundeter Bund | Ersatzknopf



Z955 |R-955M-0 **Men`s Short Sleeve Fitted Tencel® Shirt**

54% Baumwolle / 46% Lyocell

S (37/38), M (39/40), L (41/42), XL (43/44), XXL (45/46), 3XL (47/48), 4XL (49/50)

136 g/m² Russell Collection

BLACK | NAVY | WHITE

Gekämmte Baumwolle/Tencel® Lyocell | Körperbetonter Schnitt | Stäbchenverstärkter, halb ausgestellter Kragen mit zwei Knöpfen | 7-Knopfleiste mit farblich passenden Knöpfen | Satinband in kräftigem Rosa entlang der Kragennaht (Weiß bei weißem Hemd) | Seitliche Konturennähte und Abnäher am Rücken | V-förmiger Seiteneinsatz am Saum | Eingenähte Box-Pleat auf der Rückseite der Ärmel | V-förmige Einkerbung am Ärmelsaum | Ersatzknopf



L640 | 16080 **Twillhemd Brooklyn**

100% Baumwolle

S, M, L, XL, XXL, 3XL, 4XL

140 g/m² SOL´S

BEIGE | BLACK | BOTTLE GREEN | FRENCH NAVY
RED | ROYAL BLUE | WHITE

Klassischer Kragen mit zwei Knöpfen | Brusttasche links | Sieben farblich abgestimmte Knöpfe | Zwei Ersatzknöpfe innen | Angerauter Baumwoll-Twill



L645 | 16090 **Twillhemd Bel-Air**

100% Baumwolle

S, M, L, XL, XXL, 3XL, 4XL

165 g/m² SOL´S

BEIGE | BLACK | BOTTLE GREEN | FRENCH NAVY
WHITE

Zwei Ersatzknöpfe innen | Klassisch sportlicher Stil | Klassischer Kragen mit zwei Knöpfen | Brusttasche links | Knopfleiste mit sieben farblich abgestimmten Knöpfen | Gewebtes Etikett | Manschetten mit zwei verstellbaren Knöpfen und einem Knopf am Ärmelschlitz | Angerauter Baumwoll-Twill



L602 00551 **Long Sleeve Shirt Business Men**

100% Baumwolle

S, M, L, XL, XXL, 3XL, 4XL

120 g/m² SOL´S

BLACK | BRIGHT SKY | TITANIUM GREY | WHITE

100% Mikro-Twill Baumwolle | Bügelfrei | Gerader Schnitt | Klassischer 2-Knopf-Kragen | Knopfleiste mit sieben Ton-in-Ton Knöpfen | Verstellbare Manschetten mit zwei Knöpfen | Brusttasche | Zwei Falten am Rücken | Abgerundeter Saum



L603 00554 **Long Sleeve Shirt Business Women**

100% Baumwolle

XS, S, M, L, XL, XXL, 3XL

120 g/m² SOL´S

BLACK | BRIGHT SKY | TITANIUM GREY | WHITE

100% Mikro-Twill Baumwolle | Bügelfrei | Gerader Schnitt | Klassischer Kragen | Sieben Ton-in-Ton Knöpfe | Verstellbare Manschetten mit zwei Knöpfen | Brusttasche | Zwei Brustabnäher | Abgerundeter Saum

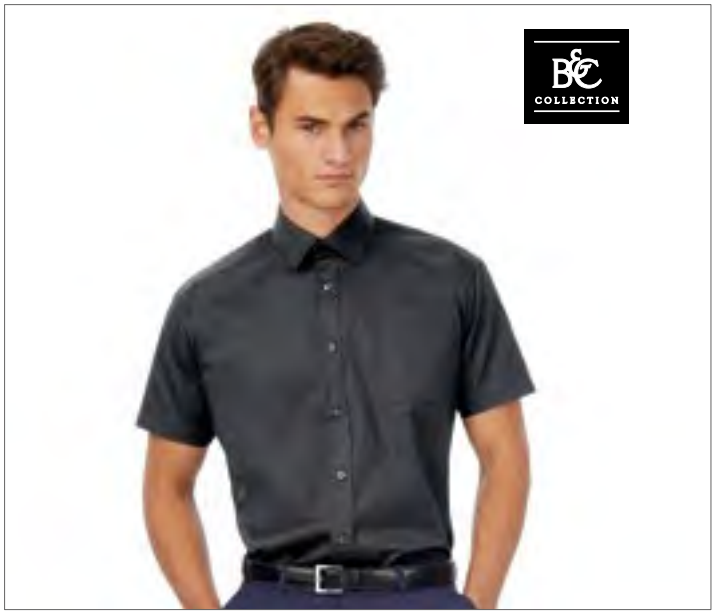

BCSMT82 |SMT82 **Twill Shirt Sharp Short Sleeve / Men**

100% Baumwolle

S, M, L, XL, XXL, 3XL, 4XL

130 g/m² B&C

BLACK | DARK GREY (SOLID) | DEEP RED | NAVY | WHITE

100% gekämmte Baumwolle | Halber Cutaway-Kragen | Im Kreuzstich angenähte, passende Knöpfe mit Perlmutt-Effekt | Doppelter Ärmelsaum mit doppelter Steppnaht | Mit exklusivem B&C Tie-Fix© | Brusttasche links | Passe hinten mit zwei seitlichen und doppelt genähten Falten | Tunnelnähte innen für perfekte Endverarbeitung | Horizontales letztes Knopfloch | Eckig geformte und seitliche Verstärkung am Hemdsaum unten | Geschwungener Saum unten | Twill 100% Baumwolle | B&C Collection ist Mitglied der Fair Wear Foundation



BCSWT84 |SWT84 **Twill Shirt Sharp Short Sleeve / Women**

100% Baumwolle

XS (34), S (36), M (38), L (40), XL (42), XXL (44), 3XL (46), 4XL (48)

130 g/m² B&C

BLACK | DARK GREY (SOLID) | DEEP RED | NAVY | WHITE

100% gekämmte Baumwolle | Weicher Damenkragen | Im Kreuzstich angenähte, passende Knöpfe mit Perlmutt-Effekt | Doppelte Ärmelmanschette | Abnäher im Brust- und Rückenbereich für eine weibliche Silhouette | Horizontales letztes Knopfloch | Twill 100% Baumwolle | B&C Collection ist Mitglied der Fair Wear Foundation



BCSMT81 |SMT81 **Twill Shirt Sharp Long Sleeve / Men**

100% Baumwolle

S, M, L, XL, XXL, 3XL, 4XL

130 g/m² B&C

BLACK | DARK GREY (SOLID) | DEEP RED | NAVY | WHITE

100% gekämmte Baumwolle | Halber Cutaway-Kragen | Im Kreuzstich angenähte, passende Knöpfe mit Perlmutt-Effekt | Verstellbare, eckige Manschetten mit zwei Knöpfen und quadratisch geformten Stulpen | Zusätzliche Knopflöcher für Manschettenknöpfe | Mit exklusivem B&C Tie-Fix© | Brusttasche links | Passe hinten mit zwei seitlichen und doppelt genähten Falten | Tunnelnähte innen für perfekte Endverarbeitung | Horizontales letztes Knopfloch | Eckig geformte und seitliche Verstärkung am Hemdsaum unten | Geschwungener Saum unten | Twill 100% Baumwolle | B&C Collection ist Mitglied der Fair Wear Foundation



BCSWT83 |SWT83 **Twill Shirt Sharp Long Sleeve / Women**

100% Baumwolle

XS (34), S (36), M (38), L (40), XL (42), XXL (44), 3XL (46), 4XL (48)

130 g/m² B&C

BLACK | DARK GREY (SOLID) | DEEP RED | NAVY | WHITE

100% gekämmte Baumwolle | Weicher Damenkragen | Im Kreuzstich angenähte, passende Knöpfe mit Perlmutt-Effekt | Verstellbare, eckige Manschetten mit zwei Knöpfen und dünnen, quadratisch geformten Stulpen | Zusätzliche Knopflöcher für Manschettenknöpfe | Abnäher im Brust- und Rückenbereich für eine weibliche Silhouette | Horizontales letztes Knopfloch | Twill 100% Baumwolle | B&C Collection ist Mitglied der Fair Wear Foundation



Z972 |R-972M-0 **Men`s Long Sleeve Tailored Coolmax® Shirt**

70% Baumwolle / 30% Polyester
S (37/38), M (39/40), L (41/42), XL (43/44), XXL (45/46), 3XL (47/48), 4XL (49/50)
White 110 g/m², Coloured 105 g/m² Russell Collection

LIGHT BLUE | WHITE

70% Baumwolle / 30% Coolmax®-Polyester | Pflegeleicht (Easy Care) | Stäbchen-verstärkter New Kent-Kragen | Atmungsaktive und feuchtigkeitsregulierende Coolmax®-Faser | Strapazierfähiges Mikro-Twill | Edle Chambray-Optik in Light Blue | Hohe Waschbeständigkeit und Farbechtheit | Rückenpasse mit zwei Seitenfalten | Brusttasche links | Abgeschrägte, mit zwei Knöpfen verstellbare Manschetten | Abgerundeter Saum



Z972F |R-972F-0 **Ladies` Long Sleeve Tailored Coolmax® Shirt**

70% Baumwolle / 30% Polyester
XS, S, M, L, XL, XXL, 3XL, 4XL
White 110 g/m², Coloured 105 g/m² Russell Collection

LIGHT BLUE | WHITE

70% Baumwolle / 30% Coolmax®-Polyester | Pflegeleicht (Easy Care) | Schlichter, moderner Kragen | Atmungsaktive und feuchtigkeitsregulierende Coolmax®-Faser | Strapazierfähiges Mikro-Twill | Edle Chambray-Optik in Light Blue | Hohe Waschbeständigkeit und Farbechtheit | Abnäher vorn und hinten für eine taillierte Passform | Abgeschrägte, mit zwei Knöpfen verstellbare Manschetten | Abgerundeter Saum



Z973 |R-973M-0 **Men`s Short Sleeve Tailored Coolmax® Shirt**

70% Baumwolle / 30% Polyester

S (37/38), M (39/40), L (41/42), XL (43/44), XXL (45/46), 3XL (47/48), 4XL (49/50)

White 110 g/m², Coloured 105 g/m² Russell Collection

LIGHT BLUE | WHITE

70% Baumwolle / 30% Coolmax®-Polyester | Pflegeleicht (Easy Care) | Stäbchen-verstärkter New Kent-Kragen | Atmungsaktive und feuchtigkeitsregulierende Coolmax®-Faser | Strapazierfähiges Mikro-Twill | Edle Chambray-Optik in Light Blue | Hohe Waschbeständigkeit und Farbechtheit | Rückenpasse mit zwei Seitenfalten | Brusttasche links | Abgerundeter Saum



Z973F |R-973F-0 **Ladies` Short Sleeve Tailored Coolmax® Shirt**

70% Baumwolle / 30% Polyester

XS, S, M, L, XL, XXL, 3XL, 4XL

White 110 g/m², Coloured 105 g/m² Russell Collection

LIGHT BLUE | WHITE

70% Baumwolle / 30% Coolmax®-Polyester | Pflegeleicht (Easy Care) | Schlichter, moderner Kragen | Atmungsaktive und feuchtigkeitsregulierende Coolmax®-Faser | Strapazierfähiges Mikro-Twill | Edle Chambray-Optik in Light Blue | Hohe Waschbeständigkeit und Farbechtheit | Abnäher vorn und hinten für eine taillierte Passform | Abgerundeter Saum



Z957 |R-957M-0 **Men`s Short Sleeve Classic Ultimate Non-Iron Shirt**

100% Baumwolle

S (37/38), M (39/40), L (41/42), XL (43/44), XXL (45/46), 3XL (47/48), 4XL (49/50)

120 g/m² Russell Collection

BLACK | BRIGHT SKY | WHITE

Baumwoll-Mikro-Twill (gekämmte Baumwolle) | Absolut bügelfreies Material | Button-Down-Kragen | Brusttasche links | Doppelt umgelegter Ärmelsaum | Abgerundeter Saum | Rückwärtige Schulterpasse mit zwei seitlich in die Passe eingelegten Falten | Ersatzknopf | Klassischer Schnitt



Z957F |R-957F-0 **Ladies` Short Sleeve Tailored Ultimate Non-Iron Shirt**

100% Baumwolle

XS (34), S (36), M (38), L (40), XL (42), XXL (44), 3XL (46), 4XL (48)

120 g/m² Russell Collection

BLACK | BRIGHT SKY | WHITE

Baumwoll-Mikro-Twill (gekämmte Baumwolle) | Taillierter, femininer Schnitt | Absolut bügelfreies Material | Modischer, großzügig geschnittener Kragen mit langen Spitzen | Modischer Doppelknopf-Verschluss | Doppelt umgelegter Ärmelsaum | Abgerundeter Saum | Ersatzknopf



Z956 |R-956M-0 **Men`s Long Sleeve Classic Ultimate Non-Iron Shirt**

100% Baumwolle

S (37/38), M (39/40), L (41/42), XL (43/44), XXL (45/46), 3XL (47/48), 4XL (49/50)

120 g/m² Russell Collection

BLACK | BRIGHT SKY | WHITE

Absolut bügelfreies Material | Button-Down-Kragen | Brusttasche links | Abgeschrägte, mit zwei Knöpfen verstellbare Manschetten | Wahlweise mit Manschettenknöpfen tragbar | Rückwärtige Schulterpasse mit zwei seitlich Falten | Ersatzknopf



Z956F |R-956F-0 **Ladies` Long Sleeve Tailored Ultimate Non-Iron Shirt**

100% Baumwolle

XS (34), S (36), M (38), L (40), XL (42), XXL (44), 3XL (46), 4XL (48)

120 g/m² Russell Collection

BLACK | BRIGHT SKY | WHITE

Baumwoll-Mikro-Twill (gekämmte Baumwolle) | Taillierter, femininer Schnitt | Absolut bügelfreies Material | Modisch großzügig geschnittener Kragen mit langen Spitzen | Modischer Doppelknopf-Verschluss | Lange, eckige, leicht ausgestellte Manschetten mit einem Knopf | Wahlweise mit Manschettenknöpfen tragbar



Z958 |R-958M-0 **Men`s Long Sleeve Tailored Ultimate Non-Iron Shirt**

100% Baumwolle

S (37/38), M (39/40), L (41/42), XL (43/44), XXL (45/46), 3XL (47/48), 4XL (49/50)

120 g/m² Russell Collection

BLACK | BRIGHT SKY | WHITE

Baumwoll-Mikro-Twill (gekämmte Baumwolle) | Zeitgemäß taillierter Schnitt | Absolut bügelfreies Material | Halb ausgestellter, stäbchenverstärkter Kragen | Abgeschrägte, mit zwei Knöpfen verstellbare Manschetten | Wahlweise mit Manschettenknöpfen tragbar



Z917 |R-917M-0 **Men`s Short Sleeve Classic Twill Shirt**

100% Baumwolle

S (37/38), M (39/40), L (41/42), XL (43/44), XXL (45/46), 3XL (47/48), 4XL (49/50)

130 g/m² Russell Collection

BLACK | FRENCH NAVY | KHAKI
WHITE | ZINC

Baumwoll-Twill (gekämmte Baumwolle) | Weiches, gepeachtes Material | Legerer Button-Down-Kragen | Brusttasche links | Farblich passendes Nackenband mit Fischgrätmuster | Dekorative Stoff-Lasche an Schulterpasse und Seitensaumnaht | Abgerundeter Saum | Ersatzknopf | Klassischer Schnitt



Z917F |R-917F-0 **Ladies` Short Sleeve Classic Twill Shirt**

100% Baumwolle

XS (34), S (36), M (38), L (40), XL (42), XXL (44)

130 g/m² Russell Collection

BLACK | FRENCH NAVY | KHAKI
WHITE | ZINC

Baumwoll-Twill (gekämmte Baumwolle) | Weiches, gepeachtes Material | Großzügig geschnittener Kragen | Farblich passendes Nackenband mit Fischgrätmuster | Dekorative Stoff-Lasche an Schulterpasse und Seitensaumnaht | Abgerundeter Saum | Ersatzknopf | Klassischer Schnitt



Z959 |R-959M-0 **Men`s Short Sleeve Tailored Ultimate Non-Iron Shirt**

100% Baumwolle

S (37/38), M (39/40), L (41/42), XL (43/44), XXL (45/46), 3XL (47/48), 4XL (49/50)

120 g/m² Russell Collection

BLACK | BRIGHT SKY | WHITE

Baumwoll-Mikro-Twill (gekämmte Baumwolle) | Zeitgemäß taillierter Schnitt | Absolut bügelfreies Material | Halb ausgestellter, stäbchenverstärkter Kragen | Doppelt umgelegter Ärmelsaum



Z916 |R-916M-0 **Men`s Long Sleeve Classic Twill Shirt**

100% Baumwolle

S (37/38), M (39/40), L (41/42), XL (43/44), XXL (45/46), 3XL (47/48), 4XL (49/50)

130 g/m² Russell Collection

BLACK | FRENCH NAVY | KHAKI
WHITE | ZINC

Baumwoll-Twill (gekämmte Baumwolle) | Weiches, gepeachtes Material | Legerer Button-Down-Kragen | Brusttasche links | Dekorative Stoff-Lasche an Schulterpasse und Seitensaumnaht | Abgerundete, doppelt geknöpfte Manschette



Z916F |R-916F-0 **Ladies` Long Sleeve Classic Twill Shirt**

100% Baumwolle

XS (34), S (36), M (38), L (40), XL (42), XXL (44)

130 g/m² Russell Collection

BLACK | FRENCH NAVY | KHAKI
WHITE | ZINC

Baumwoll-Twill (gekämmte Baumwolle) | Weiches, gepeachtes Material | Großzügig geschnittener Kragen | Dekorative Stoff-Lasche an Schulterpasse und Seitensaumnaht | Abgerundete, doppelt geknöpfte Manschette



Z919 |R-919M-0 **Men`s Roll Short Sleeve Fitted Twill Shirt**

100% Baumwolle

S (37/38), M (39/40), L (41/42) , XL (43/44), XXL (45/46), 3XL (47/48), 4XL (49/50)

130 g/m² Russell Collection

BLACK | BLUE | FRENCH NAVY
KHAKI | WHITE | ZINC

Baumwoll-Twill (gekämmte Baumwolle) | Figurbetonter Schnitt | Aufgesetzte Brusttaschen mit Klappe und Knopfverschluss | Halb ausgestellter, großzügig geschnittener Kragen | Kurzer Ärmel mit Umschlagsaum und Laschenverschluss



Z918 |R-918M-0 **Men`s Roll Long Sleeve Fitted Twill Shirt**

100% Baumwolle

S (37/38), M (39/40), L (41/42), XL (43/44), XXL (45/46), 3XL (47/48), 4XL (49/50)

130 g/m² Russell Collection

BLACK | BLUE | FRENCH NAVY
KHAKI | WHITE | ZINC

Aufgesetzte Brusttaschen mit Klappe und Knopfverschluss | Halb ausgestellter, großzügig geschnittener Kragen | Knopf an der Außenseite und Lasche an der Ärmelinnenseite ermöglichen das Aufkrempeln und Befestigen des Ärmels | Eckige, mit zwei Knöpfen verstellbare Manschette



Z918F |R-918F-0 **Ladies` Roll 3/4 Sleeve Fitted Twill Shirt**

100% Baumwolle

XS (34), S (36), M (38), L (40), XL (42), XXL (44)

130 g/m² Russell Collection

BLACK | BLUE | FRENCH NAVY
KHAKI | WHITE | ZINC

Baumwoll-Twill (gekämmte Baumwolle) | Figurbetonter Schnitt | Aufgesetzte Brusttaschen mit Klappe und Knopfverschluss | Großzügig geschnittener Kragen | Knopf an der Außenseite und Lasche an der Ärmelinnenseite ermöglichen das Aufkrempeln und Befestigen des 3/4-langen Ärmels | Eckige Manschetten mit zwei Knöpfen | Abnäher in der Taille, auf Brusthöhe, an der Vorderseite und am Saum



Z919F |R-919F-0 **Ladies` Roll Short Sleeve Fitted Twill Shirt**

100% Baumwolle

XS (34), S (36), M (38), L (40), XL (42), XXL (44)

130 g/m² Russell Collection

BLACK | BLUE | FRENCH NAVY
KHAKI | WHITE | ZINC

Baumwoll-Twill (gekämmte Baumwolle) | Figurbetonter Schnitt | Aufgesetzte Brusttaschen mit Klappe und Knopfverschluss | Großzügig geschnittener Kragen | Kurze Ärmel mit Umschlagsaum und Laschenverschluss | Abnäher in der Taille, auf Brusthöhe, an der Vorderseite | Abgerundeter Saum | Farblich passende Fischgrätlasche an der Seitensaumnaht | Ersatzknopf



BR690 |7742 **Juno Long Sleeve Shirt**

65% Polyester / 35% Baumwolle

UK (EU): 14.5 (37), 15 (38), 15.5 (39/40), 16 (41), 16.5 (42), 17 (43), 17.5 (44/45), 18 (46), 19 (48), 20 (51), 21 (52), 22 (53)

115 g/m² Brook Taverner

BLUE | WHITE

Langarm Herrenhemd mit klassischem Schnitt | Manschette mit zwei Knöpfen | Brusttasche | Waschbar bis 40 °C



BR691 |7743 **Vesta Short Sleeve Shirt**

65% Polyester / 35% Baumwolle

UK (EU): 14.5 (37), 15 (38), 15.5 (39/40), 16 (41), 16.5 (42), 17 (43), 17.5 (44/45), 18 (46), 19 (48), 20 (51), 21 (52), 22 (53)

115 g/m² Brook Taverner

BLUE | WHITE

Kurzarm Herrenhemd mit klassischem Schnitt | Brusttasche | Waschbar bis 40 °C



BR692 |2270 **Women`s Selene Long Sleeve Blouse**

65% Polyester / 35% Baumwolle

UK (EU): 4 (32), 6 (34), 8 (36), 10 (38), 12 (40), 14 (42), 16 (44), 18 (46), 20 (48), 22 (50), 24 (52), 26 (54), 28 (56), 30 (58)

115 g/m² Brook Taverner

BLUE | WHITE

Langarm Damenbluse mit klassischem Schnitt | Manschette mit zwei Knöpfen | Waschbar bis 40 °C



BR693 |2271 **Eos Short Sleeve Blouse**

65% Polyester / 35% Baumwolle

UK (EU): 4 (32), 6 (34), 8 (36), 10 (38), 12 (40), 14 (42), 16 (44), 18 (46), 20 (48), 22 (50), 24 (52), 26 (54), 28 (56), 30 (58)

115 g/m² Brook Taverner

BLUE | WHITE

Kurzarm Damenbluse mt klassischem Schnitt | Waschbar bis 40 °C



BR802 |2279 **Women`s Roma Long Sleeve Blouse**

100% Polyester

UK (EU): 6 (34), 8 (36), 10 (38), 12 (40), 14 (42), 16 (44), 18 (46), 20 (48), 22 (50), 24 (52), 26 (54), 28 (56), 30 (58)

140 g/m² Brook Taverner

BLACK | BURGUNDY | FUCHSIA | NAVY | ROYAL BLUE | SKY BLUE

Langarm Damenbluse | Rundhals | Details an der Vorderfalte | Brustabnäher | Sportmanschette mit goldenem Knopf | Goldener Reissverschluss am Rücken | Waschbar bis 30 °C



BR803 |2280 **Women`s Verona Short Sleeve Blouse**

100% Polyester

UK (EU): 6 (34), 8 (36), 10 (38), 12 (40), 14 (42), 16 (44), 18 (46), 20 (48), 22 (50), 24 (52), 26 (54), 28 (56), 30 (58)

140 g/m² Brook Taverner

BLACK | BURGUNDY | FUCHSIA | NAVY | ROYAL BLUE | SKY BLUE

Kurzarm Damenbluse | Rundhals | Details an der Vorderfalte | Brustabnäher | Goldener Reissverschluss am Rücken | Waschbar bis 30 °C



BR800 |2264 **Women`s Riola Long Sleeve Blouse**

94% Polyester / 6% Elasthan

UK (EU): 6 (34), 8 (36), 10 (38), 12 (40), 14 (42), 16 (44), 18 (46), 20 (48), 22 (50), 24 (52), 26 (54), 28 (56), 30 (58)

205 g/m² Brook Taverner

CREAM | WHITE

Langarm Damenbluse | Rundhals | Details an der Vorderfalte | Brustabnäher | Sportmanschette mit goldenem Knopf | Goldener Reissverschluss am Rücken | Waschbar bis 30 °C



BR801 |2265 **Women`s Felina Short Sleeve Blouse**

94% Polyester / 6% Elasthan

UK (EU): 6 (34), 8 (36), 10 (38), 12 (40), 14 (42), 16 (44), 18 (46), 20 (48), 22 (50), 24 (52), 26 (54), 28 (56), 30 (58)

205 g/m² Brook Taverner

CREAM | WHITE

Kurzarm Damenbluse | Rundhals | Details an der Vorderfalte | Brustabnäher | Goldener Reissverschluss am Rücken | Waschbar bis 30 °C



BR600 |2252 **Sophisticated Collection Calvi Jacket**

54% Polyester / 44% Wolle / 2% Elasthan

Regular UK (EU): 4 (32), 6 (34), 8 (36), 10 (38), 12 (40), 14 (42), 16 (44), 18 (46) / Lang: 6 (34), 8 (36), 10 (38), 12 (40), 14 (42), 16 (44)

180 g/m² Brook Taverner

BLACK | CHARCOAL | MID BLUE | NAVY

Kurzer Slim Fit 2-Knopf Blazer | Cutaway Front | Schmales Revers | Brustabnäher | Eingeschnittene Paspeltaschen | Modisch abgenähter Rücken | Eine Innentasche | Maschinell waschbar bis 40 °C oder chemische Reinigung | Pilltest 4/5 | Martindale-Test: 60.000 Scheuertouren ohne Fadenbrüche | 270 g/lfm

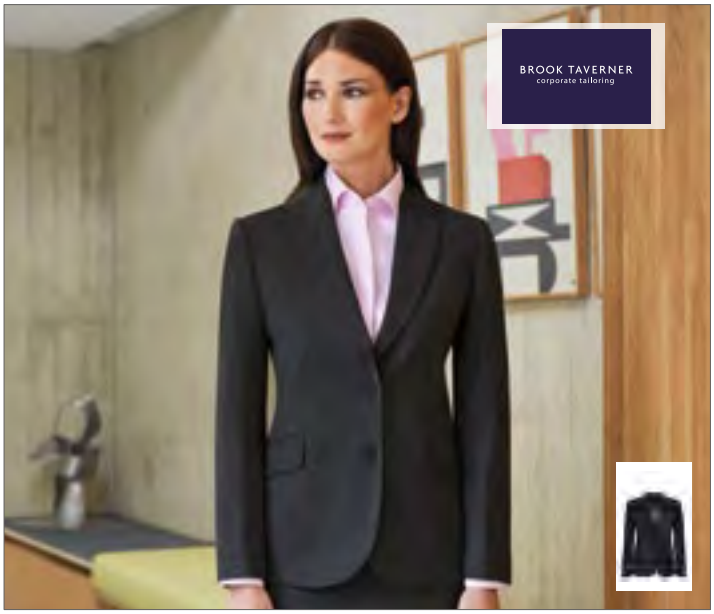

BR601 |2222 **Sophisticated Collection Novara Jacket**

54% Polyester / 44% Wolle / 2% Elasthan

Regular UK (EU): 6 (34), 8 (36), 10 (38), 12 (40), 14 (42), 16 (44), 18 (46), 20 (48), 22 (50), 24 (52) / Lang: 8 (36), 10 (38), 12 (40), 14 (42), 16 (44), 18 (46)

180 g/m² Brook Taverner

BLACK | CHARCOAL | MID BLUE | NAVY

Eine Innentasche | Teilungsnähte hinten | Rückenschlitze | Maschinell waschbar bis 40 °C oder chemische Reinigung | Pilltest 4/5 | Martindale-Test: 60.000 Scheuertouren ohne Fadenbrüche | 270 g/lfm

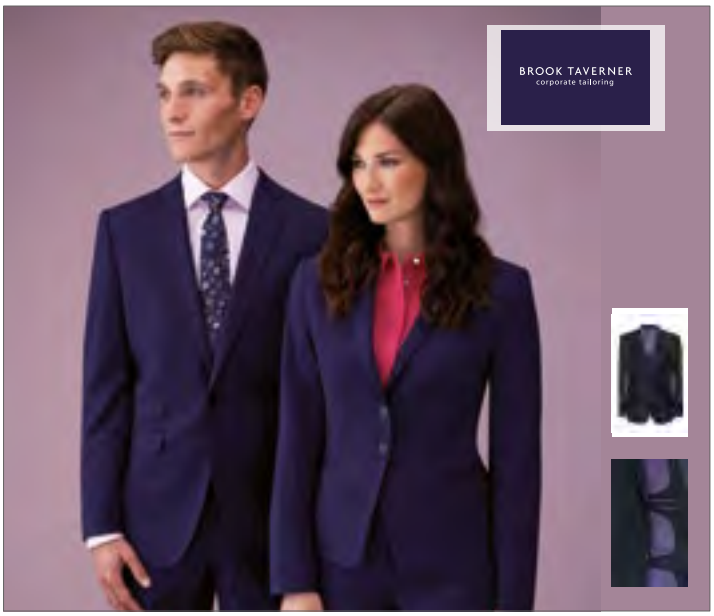

BR602 |5985 **Sophisticated Collection Cassino Jacket**

54% Polyester / 44% Wolle / 2% Elasthan

Regular UK (EU): 34 (44), 36 (46), 38 (48), 40 (50), 42 (52-54), 44 (54-56), 46 (58), Lang: 34 (44), 36 (46), 38 (48), 40 (50), 42 (52-54), 44 (54/56)

180 g/m² Brook Taverner

BLACK | CHARCOAL | MID BLUE | NAVY

Kurzes Slim Fit 2-Knopf Sakko | Eine Brustleistentasche | Seitliche Schlitze hinten | Ticket-Tasche | Schmales Revers mit abgesteppter Naht | Neu designtes Interieur mit schmalen Innnentaschen | Maschinell waschbar bis 40 °C oder chemische Reinigung | Pilltest 4/5 | Martindale-Test: 60.000 Scheuertouren ohne Fadenbrüche | 270 g/lfm



BR603 |5647 **Sophisticated Collection Avalino Jacket**

54% Polyester / 44% Wolle / 2% Elasthan

Regular UK (EU): 34 (44), 36 (46), 38 (48), 40 (50), 42 (52-54), 44 (54-56), 46 (58), 48 (60), 50 (62), 52 (64) / Lang: 38 (48), 40 (50), 42 (52-54), 44 (54-56), 46 (58), 48 (60)

180 g/m² Brook Taverner

BLACK | CHARCOAL | MID BLUE | NAVY

Leicht taillierter Schnitt (Tailored Fit) | Seitliche Schlitze hinten | Zwei Pattentaschen | Eine Brustleistentasche | Drei Innentaschen |Handytasche | Maschinell waschbar bis 40 °C oder chemische Reinigung | Pilltest 4/5



BR631 |2224 **Sophisticated Collection Numana Straight Skirt**

54% Polyester / 44% Wolle / 2% Elasthan

UK (EU) = 4 (32), 6 (34), 8 (36), 10 (38), 12 (40), 14 (42), 16 (44), 18 (46), 20 (48), 22 (50), 24 (52) / Länge: Regular (56 cm)

180 g/m² Brook Taverner

BLACK | CHARCOAL | MID BLUE | NAVY

Gerade geschnitten | Gehschlitz und Teilungsnähte hinten | Stretch-Futterstoff



BR700 |2234 **Sophisticated Collection Genoa Trouser**

54% Polyester / 44% Wolle / 2% Elasthan

UK (EU) = 4 (32), 6 (34), 8 (36), 10 (38), 12 (40), 14 (42), 16 (44), 18 (46), 20 (48), 22 (50), 24 (52) /Länge: 36 (91,5 cm) ungesäumt

180 g/m² Brook Taverner

BLACK | CHARCOAL | MID BLUE | NAVY

Gerades Bein | Zwei Schubtaschen | Angedeutete Tasche hinten | Gürtelschlaufen | Maschinell waschbar bis 40 °C oder chemische Reinigung | Pilltest 4/5 | Martindale-Test 60.000 Scheuertouren ohne Fadenbrüche | 270 g/lfm



BR701 |2181 **Sophisticated Collection Miranda Trouser**

54% Polyester / 44% Wolle / 2% Elasthan

UK (EU) = 6 (34), 8 (36), 10 (38), 12 (40), 14 (42), 16 (44), 18 (46), 20 (48), 22 (50), 24 (52) /Länge: 36 (91,5 cm) ungesäumt

180 g/m² Brook Taverner

BLACK | CHARCOAL | NAVY

Leicht ausgestelltes Bein | Breiter Doppelknopfbund | Eine Leistentasche | Gürtelschlaufen | Maschinell waschbar bis 40 °C oder chemische Reinigung | Pilltest 4/5 | Martindale-Test 60.000 Scheuertouren ohne Fadenbrüche | Angedeutete Taschen hinten | 270 g/lfm



BR702 |8655 **Sophisticated Collection Cassino Trouser**

54% Polyester / 44% Wolle / 2% Elasthan

UK (EU) = 28 (42), 30 (44), 32 (46), 34 (48-50), 36 (50-52), 38 (54), 40 (56) /Länge: 36 (91,5 cm) ungesäumt

180 g/m² Brook Taverner

BLACK | CHARCOAL | MID BLUE | NAVY

Slim Fit Hose | Ohne Bundfalte | Zwei Seitentaschen | Eine Gesäßtasche | Maschinell waschbar bis 40 °C oder chemische Reinigung | Pilltest 4/5 | Martindale-Test: 60.000 Scheuertouren ohne Fadenbrüche | 270 g/lfm

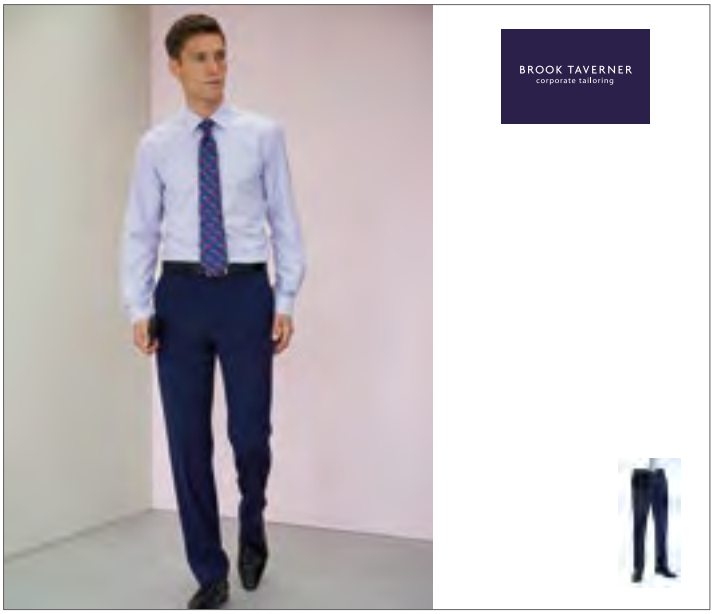

BR703 |8387 **Sophisticated Collection Avalino Trouser**

54% Polyester / 44% Wolle / 2% Elasthan

UK (EU) = 28 (42), 30 (44), 32 (46), 34 (48-50), 36 (50-52), 38 (54), 40 (56), 42 (58), 44 (60-62), 46 (62-64) /Länge: 36 (91,5 cm) ungesäumt

180 g/m² Brook Taverner

BLACK | CHARCOAL | MID BLUE | NAVY

Ohne Bundfalte | Zwei Seitentaschen | Eine Gesäßtasche | Gürtelschlaufen | Maschinell waschbar bis 40 °C oder chemische Reinigung | Pilltest 4/5 | Martindale-Test 60.000 Scheuertouren ohne Fadenbrüche | 270 g/lfm



BR780 |2287 **One Collection Neptune Dress**

95% Polyester / 5% Elasthan

XS, S, M, L, XL

147 g/m² Brook Taverner

BLACK | NAVY

3/4 Arm | Rundhals | Raffiniertes Knoten-Detail an der Taille | Waschbar bis 40 °C



BR650 |2255 **One Collection Saturn Jacket**

100% Polyester

Regular UK (EU): 4 (32), 6 (34), 8 (36), 10 (38), 12 (40), 14 (42), 16 (44), 18 (46), 20 (48), 22 (50), 24 (52), 26 (54)

223 g/m² Brook Taverner

BLACK | NAVY

Kurzer, taillierter 1-Knopf Blazer | Maschinell waschbar bis 40° C oder chemische Reinigung | Pilltest 4/5 | Martindale-Test 100.000 Scheuertouren ohne Fadenbrüche | 335 g/lfm



BR651 |3344 **One Collection Jupiter Jacket**

100% Polyester

Regular UK (EU): 34 (44), 36 (46), 38 (48), 40 (50), 42 (52-54), 44 (54-56), 46 (58), 48 (60), 50 (62)

223 g/m² Brook Taverner

BLACK | NAVY

Zwei Knöpfe | Leicht taillierter Schnitt (Tailored Fit) | Seitliche Schlitze hinten | Zwei Pattentaschen | Eine Brustleistentasche | Maschinell waschbar bis 40° C oder chemische Reinigung | Pilltest 4/5 | Martindale-Test 100.000 Scheuertouren ohne Fadenbrüche | 335 g/lfm

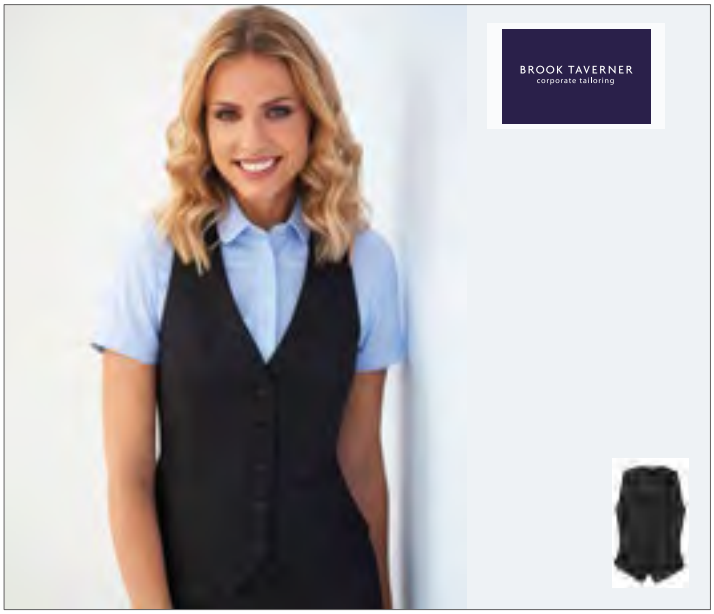

BR670 |2257 **One Collection Luna Waistcoat**

100% Polyester

XS, S, M, L, XL, XXL

223 g/m² Brook Taverner

BLACK NAVY

5-Knopfleiste | Zwei Taschen | Futterstoffrücken | Rückenriegel | Maschinell waschbar bis 40° C oder chemische Reinigung | Pilltest 4/5 | Martindale-Test 100.000 Scheuertouren ohne Fadenbrüche | 335 g/lfm



BR671 |1295 **One Collection Mercury Waistcoat**

100% Polyester

XS, S, M, L, XL

223 g/m² Brook Taverner

BLACK NAVY

5-Knopfleiste | Zwei Taschen | Futterstoffrücken | Rückenriegel | Maschinell waschbar bis 40° C oder chemische Reinigung | Pilltest 4/5 | Martindale-Test 100.000 Scheuertouren ohne Fadenbrüche | 335 g/lfm



BR680 |2258 **One Collection Pluto Skirt**

100% Polyester

UK (EU) = 4 (32), 6 (34), 8 (36), 10 (38), 12 (40), 14 (42), 16 (44), 18 (46), 20 (48), 22 (50), 24 (52), 26 (54) /Länge: 22 (56 cm)

223 g/m² Brook Taverner

BLACK NAVY

Gerade geschnitten | Gehschlitz hinten | Gefüttert | Pilltest 4/5 | Martindale-Test 100.000 Scheuertouren ohne Fadenbrüche | Maschinell waschbar bis 40° C oder chemische Reinigung | 335 g/lfm



BR751 |8648 **One Collection Mars Trouser**

100% Polyester

UK (EU) = 26 (40), 28 (42), 30 (44), 32 (46), 34 (48-50), 36 (50-52), 38 (54), 40 (56), 42 (58), 44 (60-62), 46 (62-64), 48 (66) / Länge: 36 (91,5 cm) ungesäumt

223 g/m² Brook Taverner

BLACK NAVY

Ohne Bundfalte | Zwei Seitentaschen | Eine Gesäßtasche | Gürtelschlaufen | Maschinell waschbar bis 40° C oder chemische Reinigung | Pilltest 4/5 | Martindale-Test 100.000 Scheuertouren ohne Fadenbrüche | 335 g/lfm | Schlüsselring



BR750 |2256 **One Collection Venus Trouser**

100% Polyester

UK (EU) = 4 (32), 6 (34), 8 (36), 10 (38), 12 (40), 14 (42), 16 (44), 18 (46), 20 (48), 22 (50), 24 (52), 26 (54) / Länge: 36 (91,5 cm) ungesäumt

223 g/m² Brook Taverner

BLACK NAVY

Gerade geschnitten | Schlüsselring | Zwei Schubtaschen | Angedeutete Gesäßtaschen | Maschinell waschbar bis 40 °C oder chemische Reinigung | Pilltest 4/5



BR500 |2302 **Business Casual Collection Austin Chino Skirt**

97% Baumwolle / 3% Elasthan

Regular UK (EU) = 6 (34), 8 (36), 10 (38), 12 (40), 14 (42), 16 (44), 18 (46), 20 (48), 22 (50), 24 (52)

240 g/m² Brook Taverner

BEIGE | BLACK | GREY | NAVY

Gürtelschlaufe | Seitentaschen | Zwei Gesäßtaschen | Waschbar bis 40 °C



BR501 |2303 **Business Casual Collection Houston Ladies` Chino**

97% Baumwolle / 3% Elasthan

UK (EU) = 6 (34), 8 (36), 10 (38), 12 (40), 14 (42), 16 (44), 18 (46), 20 (48), 22 (50), 24 (52) /Länge: Regular 29

240 g/m² Brook Taverner

BEIGE | BLACK | GREY | NAVY

Slim Fit | Seitentaschen | Zwei Gesäßtaschen | Waschbar bis 40 °C



BR502 |8806 **Business Casual Denver Men`s Classic Fit Chino**

97% Baumwolle / 3% Elasthan

UK (EU) = 32 (46), 34 (48-50), 36 (50-52), 38 (54), 40 (56), 42 (58), 44 (60-62), 46 (62-64) /Länge: Regular 32

240 g/m² Brook Taverner

BEIGE | BLACK | GREY | NAVY

Klassischer Schnitt | Ohne Bundfalten | Seitentaschen und zwei Gesäßtaschen mit Knopf | Waschbar bis 40 °C

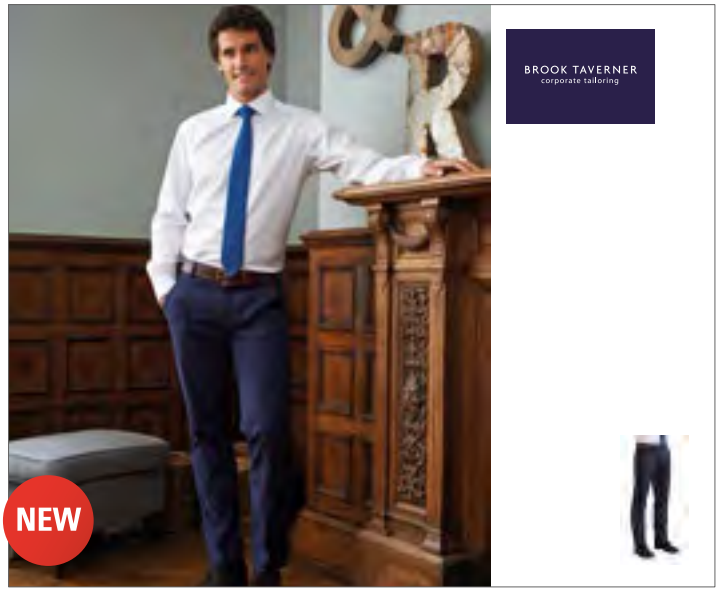

BR503 |8807 **Business Casual Collection Miami Men`s Fit Chino**

97% Baumwolle / 3% Elasthan

UK (EU) = 28 (42), 30 (44), 32 (46), 34 (48-50), 36 (50-52), 38 (54), 40 (56), 42 (58) /Länge: Regular 32

240 g/m² Brook Taverner

BEIGE | BLACK | GREY | NAVY

Slim Fit | Ohne Bundfalten | Seitentaschen und 2 Gesäßtaschen mit Knopf | Maschinell waschbar bis 40 °C



SN003000 |001000/003000 **Men`s Shirt Modern Fit Longsleeve**

100% Baumwolle

38, 39, 40, 41, 42, 43, 44, 45, 46, 47, 48

120 g/m² Seidensticker

ANTHRACITE | BLACK | LIGHT BLUE | MIDBLUE | WHITE

Seidensticker Herrenhemd aus 100% Baumwolle mit Brusttasche | Bügelfrei | Kentkragen | Weitenverstellbare Doppelknopfmanschette (abgeeckte Kombimannschette) | Zwei Seitenfalten für bessere Bewegungsfreiheit | Schwarze Rose-Stick auf dem Dachschlitzbesatz

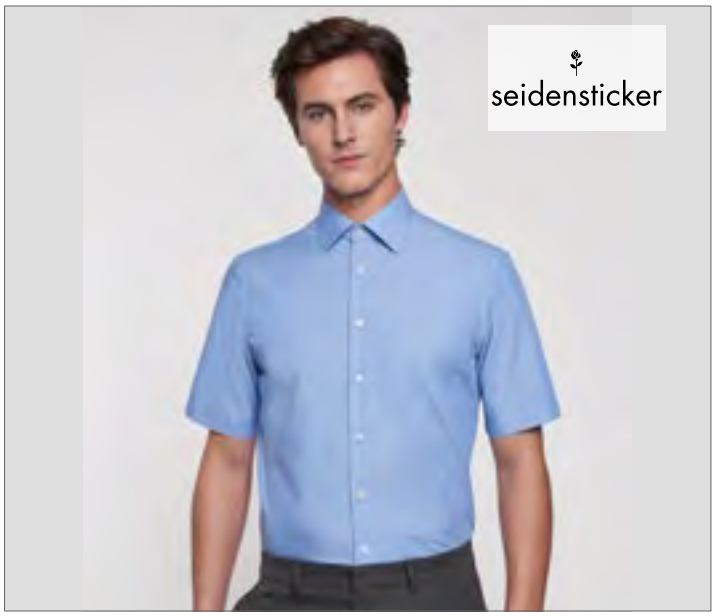

SN003001 |001001/003001 **Men`s Shirt Modern Fit Shortsleeve**

100% Baumwolle

38, 39, 40, 41, 42, 43, 44, 45, 46, 47, 48

120 g/m² Seidensticker

ANTHRACITE | BLACK | LIGHT BLUE | MIDBLUE | WHITE

Seidensticker Herrenhemd aus 100% Baumwolle mit Brusttasche | Bügelfrei | Kentkragen | Halbarm | Zwei Seitenfalten für bessere Bewegungsfreiheit



SN116567 |116567 **Men Shirt Modern Long Sleeve**

100% Baumwolle

38, 39, 40, 41, 42, 43, 44, 45, 46, 47, 48

120 g/m² Seidensticker

DARK BLUE

100% Baumwolle | Mit Brusttasche | Bügelfrei | Spread Kentkragen | Weitenverstellbare Doppelknopfmannschette (abgeeckte Kombimannschette) | Zwei Seitenfalten für bessere Bewegungsfreiheit | Schwarze Rose Stick auf dem Dachschlitzbesatz

SN080604 |080604 **Women`s Blouse Modern Fit Longsleeve**

100% Baumwolle

34, 36, 38, 40, 42, 44, 46, 48

120 g/m² Seidensticker

ANTHRACITE | BLACK | DARK BLUE | LIGHT BLUE
MIDBLUE | WHITE

Seidensticker Damenbluse aus 100% Baumwolle | Bügelfrei | Kentkragen | Doppelknopfmanschette | Abnäher für die taillierte Passform | Langarm



SN080605 |080605 **Women`s Blouse Modern Fit Shortsleeve**

100% Baumwolle
34, 36, 38, 40, 42, 44, 46, 48
120 g/m² Seidensticker

ANTHRACITE | BLACK | LIGHT BLUE
MIDBLUE | WHITE

Seidensticker Damenbluse aus 100% Baumwolle | Bügelfrei | Kentkragen | Doppelknopfmanschette | Abnäher für die taillierte Passform | Halbarm



SN021000 |021000/241600 **Men`s Shirt Tailored Fit Longsleeve**

100% Baumwolle
37, 38, 39, 40, 41, 42, 43, 44, 45, 46
120 g/m² Seidensticker

ANTHRACITE | BLACK | MIDBLUE
WHITE

Seidensticker Herrenhemd aus 100% Baumwolle | Bügelfrei | Kentkragen | Weitenverstellbare Doppelknopfmannschette (abgeeckte Kombimannschette) | Rückenabnäher für die taillierte Passform | Schwarze Rose-Stick auf dem Dachschlitzbesatz

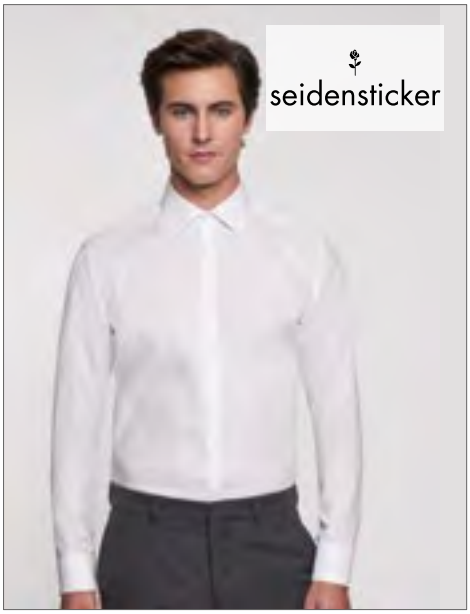

SN675198 |675198 **Men`s Shirt Slim Fit Longsleeve**

100% Baumwolle
36, 37, 38, 39, 40, 41, 42, 43, 44, 45
120 g/m² Seidensticker

BLACK | WHITE

Seidensticker Herrenhemd aus 100% Baumwolle | Bügelfrei | Kentkragen | weitenverstellbare Doppelknopfmannschette (abgeeckte Kombimannschette) | Rückenabnäher für die taillierte Passform | Schwarze Rose-Stick auf dem Dachschlitzbesatz



SN080613 |080613 **Women`s Blouse Slim Fit Longsleeve**

100% Baumwolle
34, 36, 38, 40, 42, 44, 46, 48
120 g/m² Seidensticker

ANTHRACITE | BLACK | DARK BLUE
MIDBLUE | WHITE

Seidensticker Damenbluse aus 100% Baumwolle | Bügelfrei | Kentkragen | Doppelknopfmanschette | Abnäher für die taillierte Passform | Langarm | Schwarze Rose-Stick auf dem Vorderteil

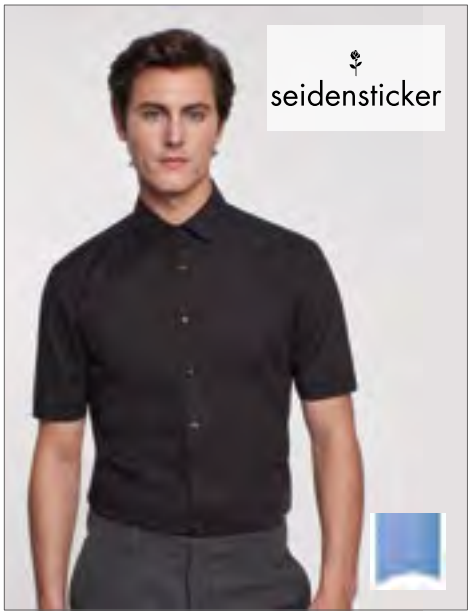

SN021001 |021001/241601 **Men`s Shirt Tailored Fit Shortsleeve**

100% Baumwolle
37, 38, 39, 40, 41, 42, 43, 44, 45, 46
120 g/m² Seidensticker

ANTHRACITE | BLACK | MIDBLUE
WHITE

Seidensticker Herrenhemd aus 100% Baumwolle | Bügelfrei | Kentkragen | Halbarm | Rückenabnäher für die taillierte Passform



SN080614 |080614 **Women`s Blouse Slim Fit Shortsleeve**

100% Baumwolle
34, 36, 38, 40, 42, 44, 46
120 g/m² Seidensticker

ANTHRACITE | BLACK | MIDBLUE
WHITE

Seidensticker Damenbluse aus 100% Baumwolle | Bügelfrei | Kentkragen | Abnäher für die taillierte Passform | Halbarm | Schwarze Rose-Stick auf dem Vorderteil



SN080619 |080619 **Women`s Blouse Slim Fit Check/Stripes Longsleeve**

100% Baumwolle
34, 36, 38, 40, 42, 44, 46, 48
120 g/m² Seidensticker

CHECK LIGHT BLUE - WHITE | STRIPED LIGHT BLUE - WHITE

Seidensticker Damenbluse aus 100% Baumwolle | Bügelfrei | Kentkragen | Doppelknopfmanschette | Abnäher für die taillierte Passform | Langarm | Schwarze Rose-Stick auf dem Vorderteil



SN246670 |246670/246680 **Men`s Shirt Tailored Fit Check/Stripes Longsleeve**

100% Baumwolle
37, 38, 39, 40, 41, 42, 43, 44, 45, 46
120 g/m² Seidensticker

CHECK LIGHT BLUE - WHITE | STRIPED LIGHT BLUE - WHITE

Seidensticker Herrenhemd aus 100% Baumwolle | Bügelfrei | Kentkragen | Weitenverstellbare Doppelknopfmanschette (abgeeckte Kombimanschette) | Rückenabnäher für die taillierte Passform | Schwarze Rose-Stick auf dem Dachschlitzbesatz

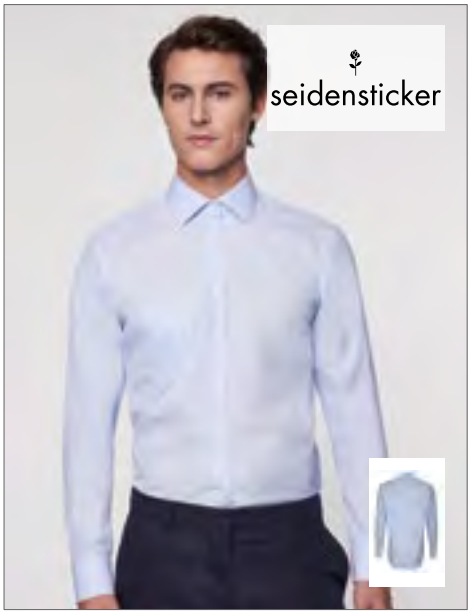

SN112810 |112810/112820 **Men`s Shirt Modern Fit Check/Stripes Longsleeve**

100% Baumwolle
38, 39, 40, 41, 42, 43, 44, 45, 46, 47, 48
120 g/m² Seidensticker

CHECK LIGHT BLUE - WHITE | STRIPED LIGHT BLUE - WHITE

Seidensticker Herrenhemd aus 100% Baumwolle mit Brusttasche | Bügelfrei | Kentkragen | Weitenverstellbare Doppelknopfmanschette (abgeeckte Kombimanschette) | Zwei Seitenfalten für bessere Bewegungsfreiheit | Schwarze Rose-Stick auf dem Dachschlitzbesatz

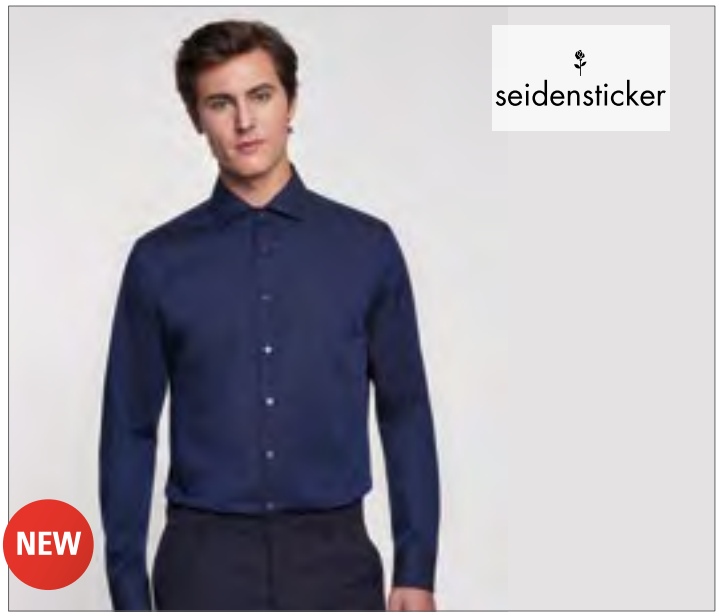

SN241327 |241327 **Men Shirt Tailored Long Sleeve**

100% Baumwolle
37, 38, 39, 40, 41, 42, 43, 44, 45, 46
120 g/m² Seidensticker

DARK BLUE

100% Baumwolle | Bügelfrei | Spread Kentkragen | Weitenverstellbare Doppelknopfmannschette (abgeeckte Kombimannschette) | Rückenabnäher für die taillierte Passform | Schwarze Rose Stick auf dem Dachschlitzbesatz



SN660017 |660017 **Men Shirt Slim Long Sleeve**

100% Baumwolle
36, 37, 38, 39, 40, 41, 42, 43, 44, 45
120 g/m² Seidensticker

DARK BLUE

100% Baumwolle | Bügelfrei | Spread Kentkragen | Weitenverstellbare Doppelknopfmannschette (abgeeckte Kombimannschette) | Rückenabnäher für die taillierte Passform | Schwarze Rose Stick auf dem Dachschlitzbesatz







PW560 |PR560 **Men`s Performance Chino Jean**

63% Polyester / 35% Baumwolle / 2% Elastan

Bundweite: 30(XS), 32(S), 34(M), 36(L), 38(XL), 40(2XL), 42(3XL), 44(4XL) / Beinlängen: 31 und 34

260 g/m² Premier Workwear

BLACK | CAMEL (CA. P. 132) | CHARCOAL | NAVY | STEEL

Slim Fit Chino mit zwei Vordertaschen | Nietendetail | Taschen auf der Rückseite | Gürtelschlaufen zum Durchziehen eines Gürtels | Stretch-Gewebe für maximalen Komfort | Herausragende Strapazierfähigkeit und Waschleistung | Passender Style für Damen: PR570

PW570 |PR570 **Ladies` Performance Chino Jeans**

63% Polyester / 35% Baumwolle / 2% Elastan

Bundweite: 08(XS), 10(S), 12(M), 14(L), 16(XL), 18(2XL), 20(3XL), 22(4XL), 24(5XL) / Beinlängen: 31 und 34

260 g/m² Premier Workwear

BLACK | CAMEL (CA. P. 132) | CHARCOAL | NAVY | STEEL

Slim Fit Chino mit zwei Vordertaschen | Nietendetail | Taschen auf der Rückseite | Gürtelschlaufen zum Durchziehen eines Gürtels | Stretch-Gewebe für maximalen Komfort | Herausragende Strapazierfähigkeit und Waschleistung



CR485 |KTHK **Classic Khaki Pants**

100% Baumwolle

Taillenumfang: 28, 30, 32, 34, 36, 38, 40, 42, 44 Inch / Beinlängen: 32 und 34 Inch

280 g/m² Carson Classic Casuals

BLACK | DEEP NAVY | KHAKI

100% gekämmte Baumwolle (Twill) | Gerader Schnitt | Fertig gewaschen, vorgeschrumpft | Fünf Taschen (einschließlich Handy-/Stift-Fach) | Innen-Hüfttaschen mit Knopf | YKK-Reißverschluss | Waschbar bis 60 °C

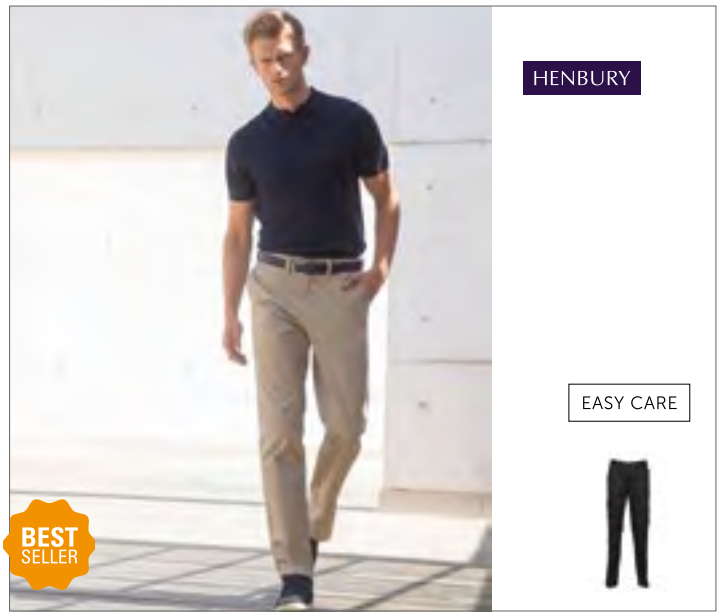

W640 |H640 **Men's 65/35 Poly/Cotton Chino**

65% Polyester / 35% Baumwolle

Bundweite 30, 32, 34, 36, 38, 40 Inch: Länge 32, 34 Inch / Bundweite 42, 44 Inch: Länge 36 Inch (ungesäumt)

255 g/m² Henbury

BLACK | NAVY | STEEL GREY | STONE

Flache Front, gerade geschnittenes Hosenbein (Straight Leg) | Zwei Gesäßtaschen mit Knöpfen | Gleichfarbige Knöpfe | Gleichfarbige Innentaschen | Seitentaschen | Tickettasche | Gürtelschlaufen | In den Größen 30‘ - 40‘ erhältlich mit normalem und langem Bein | In den Größen 42‘ - 44‘ erhältlich nur mit ungesäumtem Bein (Länge 36‘)

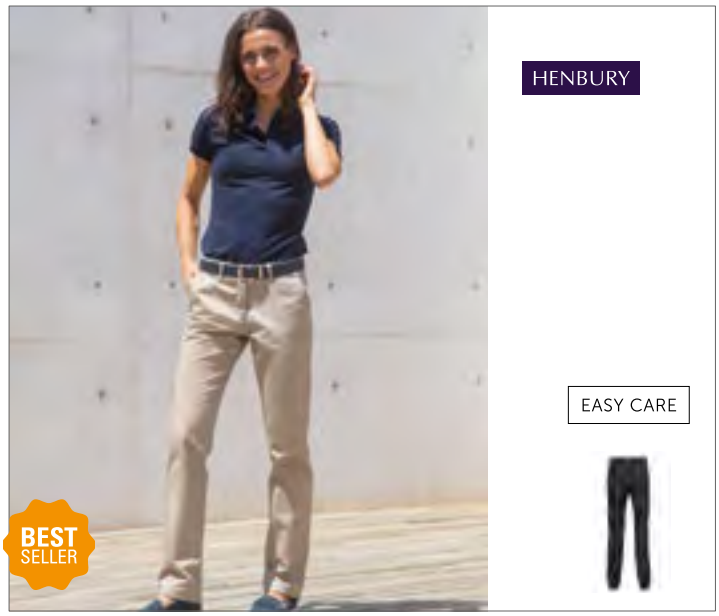

W641 |H641 **Ladies` 65/35 Poly/Cotton Chino**

65% Polyester / 35% Baumwolle

Bundweite: 8(36), 10(38), 12(40), 14(42), 16(44), 18(46), 20(48), 22(50) UK-Größe (EU-Größe) / Länge: 31 (normal), 33 (lang) Inch

255 g/m² Henbury

BLACK | NAVY | STEEL GREY | STONE

Flache Front, gerade geschnittenes Hosenbein (Straight Leg) | Zwei Gesäßtaschen mit Knöpfen | Gleichfarbige Knöpfe | Seitentaschen | Gleichfarbige Innentaschen | Gürtelschlaufen



W608 |H608 **Men`s Teflon Coated Flat Front Chino**

100% Baumwolle

Bundweite 30, 32, 34, 36, 38, 40 Inch: Länge 32, 34 Inch / Bundweite 42, 44 Inch: Länge 36 Inch (ungesäumt)

270 g/m² Henbury

BLACK | NAVY | STONE

Flache Front, lässiger Schnitt mit geradem Bein | Teflon®-Beschichtung, schmutzabweisend | Zwei Gesäßtaschen | Vordertaschen | Ticket-Tasche | Gürtelschlaufen | In den Größen 30“ - 40“ erhältlich mit normalem und langem Bein | In den Größen 42“ - 44“ erhältlich nur mit ungesäumtem Bein



K755 |KK755 **Regular Fit Corporate Top Keyhole Neck**

95% Baumwolle / 5% Elasthan

S, M, L, XL

200 g/m² Kustom Kit

BLACK | WHITE

Asiakragen mit Keyhole-Ausschnitt | Doppelnähte an Saum und Ärmeln | Elasthan für besseren Tragekomfort | Eingefasster Kragen | Geformte Seitennähte | Gerader Saum | Verstärkte Schulternähte | Gemäß Worldwide Responsible Accredited Production (WRAP) zertifizierte Herstellung



K770 |KK770 **Regular Fit Corporate Top V Neck Mandarin Collar**

95% Baumwolle / 5% Elasthan

S, M, L, XL

200 g/m² Kustom Kit

BLACK | WHITE

Elasthan für besseren Tragekomfort | Geformte Seitennähte | Kurzärmeliges Damenshirt mit elegantem V-Ausschnitt | Taillierter Schnitt | Angedeuteter Stehkragen | Gemäß Worldwide Responsible Accredited Production (WRAP) zertifizierte Herstellung

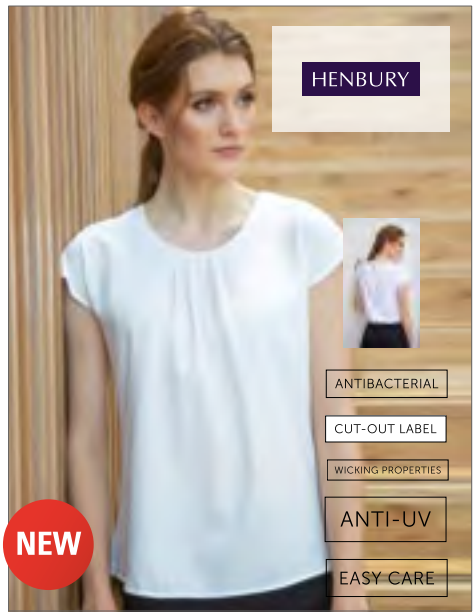

W597 |H597 **Ladies` Pleat Front Short Sleeve Blouse**

100% Polyester

XS, S, M, L, XL, XXL, 3XL, 4XL

115 g/m² Henbury

BLACK | LIGHT BLUE | WHITE

Faltendetail auf der Vorderseite | Öffnung mit Knopf auf der Rückseite | Ausgeschnittenes Markenetikett | Abgerundeter Saum



L01432 |01432 **Women`s Short Sleeve Moss Crepe Shirt Bridget**

100% Polyester

XS, S, M, L, XL, XXL

90 g/m² SOL´S

BLACK | CORAL | OFF WHITE

Gerader Schnitt | Tropfenförmiger Verschluss hinten



PW795 |PR795 **Seidenkrawatte ´Colours´**

100% Seide

144 cm lang / 10 cm maximale Breite

Premier Workwear

BLACK | BURGUNDY (CA. P. 216) | MIDBLUE (CA. P. 2718)
NAVY (CA. P. 2766) | RED (CA. PANTONE 200) | ROYAL (CA. PANTONE 286)
SILVER (CA. P. 428)

Zeitloses Design aus hochwertiger Seide | Sieben klassische Farben | Einheitsgröße



L02932 |02932 **Garner Tie**

100% Polyester

150 x 7 cm (Länge x Breite)

150 g/m² SOL´S

BLACK | BOTTLE GREEN | BURGUNDY | DARK PURPLE | FRENCH NAVY | LIGHT BLUE | RED | ROYAL BLUE | SILVER | WHITE

Satin: 100% Polyester; Futter: 100% Polyester | Länge: 150 cm, Breite: 7 cm



L820 |82000 **Tie Globe**

100% Polyester

150 cm lang / 8 cm maximale Breite

SOL´S

BLACK | BURGUNDY | CHOCOLATE | MEDIUM BLUE | MEDIUM GREY (SOLID) | NAVY | PINK | RED | ROYAL BLUE | SILVER

Glatte Oberfläche



L821 |00598 **Slim Tie Gatsby**

100% Polyester

152 x 5 cm (Länge x Breite)

SOL´S

BLACK | FRENCH NAVY | SILVER

100% Polyester Satin | Weiche und glatte Optik



PW700 |PR700 **Work Tie**

100% Polyester

One Size

Premier Workwear

BLACK | BOTTLE (CA. PANTONE 560) | BURGUNDY (CA. PANTONE 216) | NAVY (CA. PANTONE 2766) | RED (CA. PANTONE 200) | ROYAL (CA. PANTONE 286)

Klinge mit 3,25‘‘/ 8 cm | Länge 57‘‘ / 144 cm



PW710 |PR710 **´Clip-on´ Krawatte**

100% Polyester

One Size

Premier Workwear

BLACK | BOTTLE (CA. PANTONE 560) | BURGUNDY (CA. PANTONE 216) | NAVY (CA. PANTONE 2766) | RED (CA. PANTONE 200) | ROYAL (CA. PANTONE 286)

Ebene Oberfläche | Metallclip



PW711 |PR711 **Ladies` Clip on Cravat**

100% Polyester

One Size

Premier Workwear

BLACK

Ideal zur Anwendung im Bereich Sicherheit und Industrie



PW750 |PR750 **Satin Tie ´Colours´**

100% Polyester

144 x 8,5 cm

Premier Workwear

APPLE (CA. PANTONE 360)	AQUA (CA. PANTONE 344)	AUBERGINE (CA. PANTONE 5115)	BLACK
BOTTLE (CA. PANTONE 560)	BROWN (CA. PANTONE 476)	BURGUNDY (CA. PANTONE 216)	CHESTNUT (CA. PANTONE 7525)
DARK GREY	EMERALD (CA. PANTONE 341)	FUCHSIA (CA. PANTONE 219)	HOT PINK (CA. PANTONE 214C)
KHAKI (CA. PANTONE 7503)	LEMON (CA. PANTONE 127)	LIGHT BLUE (CA. PANTONE 2708)	LILAC (CA. PANTONE 264)
LIME (CA. PANTONE 382)	MARINE BLUE (CA. PANTONE 281)	MIDBLUE (CA. PANTONE 2718)	MOCHA (CA. PANTONE 7505)
NATURAL (CA. PANTONE 1205)	NAVY (CA. PANTONE 2766)	OASIS GREEN (CA. PANTONE 371)	OLIVE (CA. PANTONE 378)
ORANGE (CA. PANTONE 1655)	PINK (CA. PANTONE 1895)	PURPLE (CA. PANTONE 269)	RED (CA. PANTONE 200)
RICH VIOLET (CA. PANTONE 2587)	ROYAL (CA. PANTONE 286)	SAGE (CA. PANTONE 5497)	

Glänzende Satin-Krawatte | Waschbar



PW740 |PR740 **Women`s Colour Chiffon Scarf**

100% Polyester

98 x 16,5 cm

40 g/m²

Premier Workwear

APPLE (CA. PANTONE 360)	AQUA (CA. PANTONE 344)	AUBERGINE (CA. PANTONE 5115)	BLACK
BOTTLE (CA. PANTONE 560)	BROWN (CA. PANTONE 476)	BURGUNDY (CA. PANTONE 216)	CHESTNUT (CA. PANTONE 7525)
DARK GREY (CA. PANTONE 431)	EMERALD (CA. PANTONE 341)	FUCHSIA (CA. PANTONE 219)	HOT PINK (CA. PANTONE 214C)
KHAKI (CA. PANTONE 7503)	LEMON (CA. PANTONE 127)	LIGHT BLUE (CA. PANTONE 2708)	LILAC (CA. PANTONE 264)
LIME (CA. PANTONE 382)	MARINE BLUE (CA. PANTONE 281)	MIDBLUE (CA. PANTONE 2718)	MOCHA (CA. PANTONE 7505)
NATURAL (CA. PANTONE 1205)	NAVY (CA. PANTONE 2766)	OASIS GREEN (CA. PANTONE 371)	OLIVE (CA. PANTONE 378)
ORANGE (CA. PANTONE 1655)	PINK (CA. PANTONE 1895)	PURPLE (CA. PANTONE 269)	RED (CA. PANTONE 200)
RICH VIOLET (CA. PANTONE 2587)	ROYAL (CA. PANTONE 286)	SAGE (CA. PANTONE 5497)	

Leichter und schimmernder Chiffon-Schal | Einheitsgröße | Handwäsche | Passt zu PW750



PW765 |PR765 **Krawatte Uni-Fashion / Colours**

100% Polyester

144 cm Länge / 10 cm maximale Breite

Premier Workwear

BLACK	BOTTLE (CA. PANTONE 5467C)	BROWN (CA. PANTONE 476C)	BURGUNDY (CA. PANTONE 200C)
EMERALD (CA. PANTONE 7734C)	GOLD (CA. PANTONE 7499C)	GRASS (CA. PANTONE 7761C)	GREY (CA. PANTONE 431C)
KHAKI (CA. PANTONE 452C)	LIME (CA. PANTONE 617C)	MIDBLUE (CA. PANTONE 657C)	NAVY (CA. PANTONE 533C)
ORANGE (CA. PANTONE 1495C)	PALE GREY (SILVER) (CA. P 420 C)	PURPLE (CA. PANTONE 518C)	RED (CA. PANTONE 199C)
ROYAL (CA. PANTONE 661C)	TURQUOISE (CA. PANTONE 7710C)		

Klassisches Uni-Design | Große Farbauswahl | Maschinenwaschbar | Passende Farben zu Schürzen von Premier Workwear



PWB30 |PR730 **Damenhalstuch uni**

100% Polyester

140 x 25 cm

Premier Workwear

BLACK	BOTTLE (CA. PANTONE 7729C)	BURGUNDY (CA. PANTONE 7427C)	EMERALD (CA. PANTONE 7741C)
FUCHSIA (CA. PANTONE 1905C)	GOLD (CA. PANTONE 7499C)	GREY (CA. PANTONE 431C)	KHAKI (CA. PANTONE 7500C)
MAGENTA (CA. PANTONE 514C)	MIDBLUE (CA. PANTONE 284C)	NAVY (CA. PANTONE 533C)	ORANGE (CA. PANTONE 137C)
PURPLE (CA. PANTONE 5185C)	RED (CA. PANTONE 200C)	ROYAL (CA. PANTONE 293C)	SILVER (CA. PANTONE 427C)
TURQUOISE (CA. PANTONE 638C)	WHITE		

Uni-Halstuch in klassischen Farben | Einheitsgröße | Passend zu Artikel PW765 sowie zum Schürzenprogramm von Premier Workwear



PW782 |PR782 **Double Stripe Tie**

100% Polyester

One Size

Premier Workwear

BLACK/DARK GREY | NAVY/BLUE
RED/BLACK | RICH VIOLET/BLACK
SILVER/DARK GREY | TURQUOISE/NAVY

Doppelstreifenmuster | Breite 3“ / 7,5 cm | Länge 57“ / 144 cm



PW784 |PR784 **Sports Stripe Tie**

100% Polyester

One Size

Premier Workwear

BLACK/GOLD | BLACK/SILVER
NAVY/PURPLE | NAVY/RED
NAVY/ROYAL | NAVY/TURQUOISE

Krawatte mit sportlichen Streifen | Breite 3“ / 7,5 cm | Länge 57“ / 144 cm



PW787 |PR787 **Puppy Tooth Tie**

100% Polyester

One Size

Premier Workwear

GOLD | PURPLE | RED
ROYAL | SILVER | TURQUOISE

Feines Hahnentrittmuster | Breite 3“ / 7,5 cm | Länge 57“ / 144 cm



PW789 |PR789 **Slim Knitted Tie**

100% Polyester

One Size

Premier Workwear

BLACK | MID BLUE | NAVY
RED | STEEL

Schmale Strickkrawatte | Breite 2“ / 5 cm | Länge 58“ / 147 cm



PW793 |PR793 **Schmale Krawatte**

100% Polyester

144 cm lang / 5 cm breit

Premier Workwear

BLACK | NAVY (CA. PANTONE 2766) | RED (CA. PANTONE 200)
SILVER (CA. PANTONE 428) | WHITE

Gute Verarbeitung | Satin | Klassische Farben



TT904 |TT904 **Satin Bow Tie**

100% Polyester

One Size

165 g/m² TYTO

BLACK | BURGUNDY | NAVY

Wunderbar glatt | Satin-Textur | Verschluss mit Haken und Stift | Maschinenwaschbar | Einzeln in Geschenkbox verpackt



PW785 |PR785 **´Colours´ Fashion Clip Tie**

100% Polyester

47 cm lang x 10 cm breit

Premier Workwear

BLACK	BOTTLE (CA. PANTONE 5467C)	BROWN (CA. PANTONE 476)	BURGUNDY (CA. PANTONE 200C)
DARK GREY (CA. PANTONE 431)	EMERALD (CA. PANTONE 7734C)	GOLD (CA. PANTONE 7499C)	GRASS (CA. PANTONE 7761C)
KHAKI (CA. PANTONE 452C)	LIME (CA. PANTONE 617C)	MIDBLUE (CA. PANTONE 657C)	NAVY (CA. PANTONE 533C)
ORANGE (CA. PANTONE 1495C)	PALE GREY (SILVER) (CA. P 420 C)	PURPLE (CA. PANTONE 518C)	RED (CA. PANTONE 199C)
ROYAL (CA. PANTONE 661C)	TURQUOISE (CA. PANTONE 7710C)		

Farben identisch zu Krawatte PW765 | Schnellverschluss



TT902 |TT902 **Twill Tie**

100% Polyester

144 x 8,5 cm (Länge x Breite)

165 g/m² TYTO

BLACK	BOTTLE GREEN	BROWN	BURGUNDY
FUCHSIA	GOLD	GREY	LEMON
LIGHT BLUE	LILAC	LIME	MAGENTA
NATURAL	NAVY	OLIVE	ORANGE
PINK	PURPLE	RED	ROYAL
SILVER	SUNFLOWER	TURQUOISE	WHITE

Klassische, weiche Twill-Texturen | Zu 100% von Hand genäht | Maschinenwaschbar | Breite: 8,5 cm | Länge: 144 cm | Einzeln in Geschenkbox verpackt



TT601 |TT601 **Satin Scarf**

100% Polyester

120 x 25 cm (Länge x Breite)

85 g/m² TYTO

BLACK	BOTTLE GREEN	BROWN	BURGUNDY
FUCHSIA	GOLD	GREY	LEMON
LIGHT BLUE	LILAC	LIME	MAGENTA
NATURAL	NAVY	OLIVE	ORANGE
PINK	PURPLE	RED	ROYAL
SILVER	SUNFLOWER	TURQUOISE	WHITE

Seidig glatte Satin-Texturen und schlichtes Gewebe | 100% gewebtes Polyester mit Satin-Finish | Einzeln in Geschenkbox verpackt



TT901 |TT901 **Satin Tie**

100% Polyester

144 x 8,5 cm (Länge x Breite)

165 g/m² TYTO

BLACK	BOTTLE GREEN	BROWN	BURGUNDY
FUCHSIA	GOLD	GREY	LEMON
LIGHT BLUE	LILAC	LIME	MAGENTA
NATURAL	NAVY	OLIVE	ORANGE
PINK	PURPLE	RED	ROYAL
SILVER	SUNFLOWER	TURQUOISE	WHITE

Glänzend und glatt | Satin-Textur | Gewebtes Polyester mit Satin-Finish | Zu 100% von Hand genäht | Maschinenwaschbar | Breite: ca. 8,5 cm | Länge: ca. 144 cm | Einzeln in Geschenkbox verpackt

08

W719
S. 539



PULLOVER & STRICKWAREN

PULLOVER & STRICKWAREN ..... 534 - 545



Z719M |R-719M **Men`s V-Neck Sleeveless Knitted Cardigan**

50% Baumwolle / 50% Polyacryl

XXS, XS, S, M, L, XL, XXL, 3XL, 4XL

275 g/m² Russell Collection

BLACK | CHARCOAL MARL | CRANBERRY MARL | DENIM MARL | FRENCH NAVY

Klassische Passform | Modernes Design | Ärmellose Strickjacke mit V-Ausschnitt | Elasthan im Bund und am gerippten Armloch hält die Form und sorgt für einen gepflegten Look | Edle durchgehende Knopfleiste mit Beleg auf der Innenseite und farblich identischen Knöpfen | Fully fashioned (in Form gestrickt) | Schnell trocknend und pflegeleicht



Z716 |R-716M-0 **V-Neck Sleeveless Knitted Pullover**

50% Baumwolle / 50% Polyacryl

XXS, XS, S, M, L, XL, XXL, 3XL, 4XL

275 g/m² Russell Collection

BLACK | CHARCOAL MARL | CRANBERRY MARL | DENIM MARL | FRENCH NAVY

Cotton Blend™ | Dieser klassische, pflegeleichte Pullunder mit V-Ausschnitt überzeugt durch seinen schicken Schnitt | Elasthan im Bund und an den Armausschnitten hält die Form und sorgt für einen gepflegten Look | Zeitgemässer Schnitt | In weitem Größenspektrum verfügbar | Waschbar bis 40 °C und trocknergeeignet | Schnell trocknend und pflegeleicht



Z710 |R-710M-0 **Men`s V-Neck Knitted Pullover**

50% Baumwolle / 50% Polyacryl

XXS, XS, S, M, L, XL, XXL, 3XL, 4XL

275 g/m² Russell Collection

BLACK | CHARCOAL MARL | CRANBERRY MARL | DENIM MARL | FRENCH NAVY

Pflegeleichtes CottonBlend TM Material, das die leichten, kühlenden Trageeigenschaften von Baumwolle mit der Weichheit, Wärme und Unempfindlichkeit von Polyacryl verbindet | Elasthan im Bund und an den Ärmelbündchen hält die Form und sorgt für einen gepflegten Look | Zeitgemäßer Schnitt | In weitem Größenspektrum verfügbar | Waschbar bis 40 °C



Z710F |R-710F-0 **Ladies` V-Neck Knitted Pullover**

50% Baumwolle / 50% Polyacryl

XXS, XS, S, M, L, XL, XXL, 3XL, 4XL

275 g/m² Russell Collection

BLACK | CHARCOAL MARL | CRANBERRY MARL | DENIM MARL | FRENCH NAVY

Cotton Blend™ | Pflegeleichtes CottonBlend™ Material, das die leichten Trageeigenschaften von Baumwolle mit der Weichheit, Wärme und Unempfindlichkeit von Polyacryl verbindet | Elasthan im Bund und an den Ärmelbündchen | In weitem Größenspektrum verfügbar



Z715M |R-715M **Men`s V-Neck Knitted Cardigan**

50% Baumwolle / 50% Polyacryl

XXS, XS, S, M, L, XL, XXL, 3XL, 4XL

275 g/m² Russell Collection

BLACK | CHARCOAL MARL | CRANBERRY MARL | DENIM MARL | FRENCH NAVY

Klassische Passform | Modernes Design | Langärmelige Strickjacke mit V-Ausschnitt | Elasthan im Bund und an den Ärmelbündchen hält die Form und sorgt für einen gepflegten Look | Edle durchgehende Knopfleiste mit Beleg auf der Innenseite und farblich identischen Knöpfen | Fully fashioned (in Form gestrickt) | Schnell trocknend und pflegeleicht



Z717M |R-717M **Men`s Crew Neck Knitted Pullover**

50% Baumwolle / 50% Polyacryl

XXS, XS, S, M, L, XL, XXL, 3XL, 4XL

275 g/m² Russell Collection

BLACK | CHARCOAL MARL | CRANBERRY MARL | DENIM MARL | FRENCH NAVY

Klassische Passform | Modernes Design | Langärmeliger Pullover mit Rundhalsausschnitt | Elasthan im Bund und an den Ärmelbündchen hält die Form und sorgt für einen gepflegten Look | Fully fashioned (in Form gestrickt) | Schnell trocknend und pflegeleicht



Z717F |R-717F **Ladies` Crew Neck Knitted Pullover**

50% Baumwolle / 50% Polyacryl

XXS, XS, S, M, L, XL, XXL, 3XL, 4XL

275 g/m² Russell Collection

BLACK | CHARCOAL MARL | CRANBERRY MARL | DENIM MARL | FRENCH NAVY

Klassische Passform | Modernes Design | Langärmeliger Pullover mit Rundhalsausschnitt | Elasthan im Bund und an den Ärmelbündchen hält die Form und sorgt für einen gepflegten Look | Fully fashioned (in Form gestrickt) | Schnell trocknend und pflegeleicht



Z715F |R-715F-0 **Ladies` V-Neck Knitted Cardigan**

50% Baumwolle / 50% Polyacryl

XXS, XS, S, M, L, XL, XXL, 3XL, 4XL

275 g/m² Russell Collection

BLACK | CHARCOAL MARL | CRANBERRY MARL | DENIM MARL | FRENCH NAVY

Cotton Blend™ | Pflegeleichtes CottonBlend™ Material, das die leichten Trageeigenschaften von Baumwolle mit der Weichheit, Wärme und Unempfindlichkeit von Polyacryl verbindet | Elasthan im Bund und an den Ärmelbündchen hält die Form und sorgt für einen gepflegten Look | Zeitgemässer Schnitt mit farblich abgestimmten Knöpfen | Ersatzknopf



PW697 |PR697 **Ladies` Button Through Knitted Cardigan**

55% Baumwolle / 45% Polyacryl

XS(8), S(10), M(12), L(14), XL(16), 2XL(18), 3XL(20), 4XL(22), 5XL(24)

Premier Workwear

BLACK | BOTTLE | BURGUNDY | CHARCOAL | NAVY | PURPLE | RED | ROYAL

Damen Langarm-Jacke mit V-Ausschnitt | Weiches Garn mit hohem Baumwollanteil | Feinstrick | Knopfverschluss | 7-Knopfleiste | Modernes Styling | Eingesetzte Ärmel



K352 |KK352 **Classic Fit Arundel V-Neck Sweater**

50% Baumwolle / 50% Polyacryl (Silver Grey: 95% Baumwolle / 5% Viskose)

XXS, XS, S, M, L, XL, XXL, 3XL

Kustom Kit

BLACK | BURGUNDY | GRAPHITE MELANGE | NAVY

1x1 Ripp-V-Ausschnitt | Fully fashioned Armausschnitte | Elastische Ripp-Bündchen und Einfassung



K356 |KK356 **Men`s Classic Fit Arundel Polo Shirt Long Sleeve**

50% Baumwolle / 50% Polyacryl

S, M, L, XL, XXL

480 g/m²

Kustom Kit

BLACK | NAVY

Flach gestrickter, verbundener 1x1 Ripp-Kragen | 1x1 Ripp-Bündchen | Knopfleiste mit drei Knöpfen Ton-in-Ton | Verstärkte Schultersäume



PW696 |PR696 **Ladies` V-Neck Knitted Sweater**

55% Baumwolle / 45% Polyacryl

XS(8), S(10), M(12), L(14), XL(16), XXL(18), 3XL(20), 4XL(22), 5XL(24)

Premier Workwear

BLACK | CHARCOAL | NAVY

Damen Langarm-Pullover mit V-Ausschnitt | Weiches Garn mit hohem Baumwollanteil | Feinstrick | Modernes Styling | Eingesetzte Ärmel



PW694 |PR694 **Men`s V-Neck Knitted Sweater**

55% Baumwolle / 45% Polyacryl

XXS, XS, S, M, L, XL, XXL, 3XL, 4XL

Premier Workwear

BLACK | BOTTLE | BURGUNDY | CHARCOAL
NAVY | PURPLE | RED | ROYAL

Herren Langarm-Sweatshirt mit V-Ausschnitt | Weiches Garn mit hohem Baumwollanteil | Ideal tragbar mit oder ohne Krawatte | Feinstrick | Modernes Styling | Eingesetzte Ärmel



W724 |H724 **Men`s Lightweight Sleeveless V-Neck Jumper**

50% Baumwolle / 50% Polyacryl

S, M, L, XL, XXL, 3XL, 4XL

Henbury

BLACK | NAVY

Feinstrick | Ärmellos | 1x1 Ripp

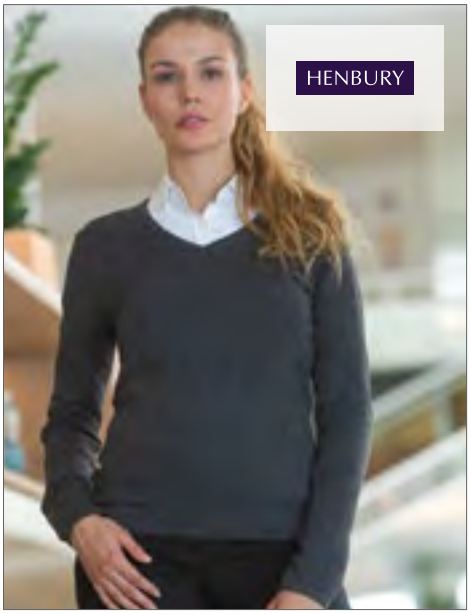

W721 |H721 **Ladies` Lightweight V Neck Jumper**

50% Baumwolle / 50% Polyacryl

XXS, XS, S, M, L, XL, XXL, 3XL, 4XL

Henbury

BLACK | BURGUNDY | GREY MARL | NAVY | PURPLE | ROYAL

Feine Oberflächenstruktur | Strick-Bündchen | Set-In Ärmel | Abgepasste Details an Ärmeln und Ausschnitt



W720 |H720 **Men`s Lightweight V-Neck Jumper**

50% Baumwolle / 50% Polyacryl

XXS, XS, S, M, L, XL, XXL, 3XL, 4XL

Henbury

BLACK | BURGUNDY | GREY MARL | NAVY | PURPLE | ROYAL | SLATE GREY MARL

Feine Oberflächenstruktur | Abgepasste Details an Ärmeln und Ausschnitt | 1x1 Ripp | Set-In Ärmel



W726 |H726 **Ladies` Lightweight V-Neck Short Cardigan**

50% Baumwolle / 50% Polyacryl

XXS, XS, S, M, L, XL, XXL, 3XL, 4XL

Henbury

BLACK | NAVY | SLATE GREY MARL

12-Gauge-Feinstrick | Abgepasste Details an Ärmeln und Ausschnitt | Einfarbige Perlglanzknöpfe | Eingepasste Ärmel | 1x1 Ripp an Ausschnitt, Saum und Bündchen | Passt zu Herren W720, W724, W725 und Damen W721



W722 |H722 **Men`s Lightweight V-Neck Cardigan**

50% Baumwolle / 50% Polyacryl

XS, S, M, L, XL, XXL, 3XL, 4XL

Henbury

BLACK | GREY MARL | NAVY

Feine Oberflächenstruktur | Hornknöpfe farblich abgestimmt | 1x1 Ripp-Kragen | Set-In Ärmel



W723 |H723 **Ladies` Lightweight V-Neck Cardigan**

50% Baumwolle / 50% Polyacryl

XXS, XS, S, M, L, XL, XXL, 3XL, 4XL

Henbury

BLACK | BURGUNDY | GREY MARL | NAVY | PURPLE | ROYAL

Feine Oberflächenstruktur | Perlmuttknöpfe | Strick-Bündchen | Set-In-Ärmel | Zwei Taschen



W725 |H725 **Men`s Lightweight Crew Neck Jumper**

50% Baumwolle / 50% Polyacryl

S, M, L, XL, XXL, 3XL, 4XL

Henbury

BLACK | GREY MARL | NAVY

Feinstrick Pullover | 1x1 Ripp | Set-In Ärmel



W762 |H762 **Ladies` Cashmere Touch Acrylic Crew Neck Cardigan**

100% Polyacryl

XXS, XS, S, M, L, XL, XXL, 3XL

Henbury

BLACK | NAVY

Acrylgarn mit Kaschmirgefühl | 12-Gauge-Feinstrick | Abgepasste Details an Ärmeln und Ausschnitt | Eingepasste Ärmel | 1x1 Ripp an Bündchen | Knöpfe Ton-in-Ton



W716 |H716 **Men`s Knitted Short Sleeved Polo**

50% Baumwolle / 50% Polyacryl

XS, S, M, L, XL, XXL

Henbury

BLACK | GREY MARL | NAVY

Feinstrickpullover mit Polo-Ausschnitt, 12 Gauge | Abgepasste kurze Ärmel mit Ripp-Detail an den Ärmeln und am Saum | Flachstrick-Kragen und 3-Knopf-Leiste mit passend eingefärbten Knöpfen mit Perlmuttoptik | Herausnehmbares Henbury Nacken-Label



W718 |H718 **Unisex Knitted Bomber Jacket**

50% Baumwolle / 50% Polyacryl

XXS, XS, S, M, L, XL, XXL, 3XL

Henbury

BLACK | GREY MARL | NAVY

12 Gauge | Durchgehender Metall-Reißverschluss | 1x1-Ripp-Strick an Bündchen und Saum | Eingefasste Brusttaschen | Henbury cut out Back Nacken Label

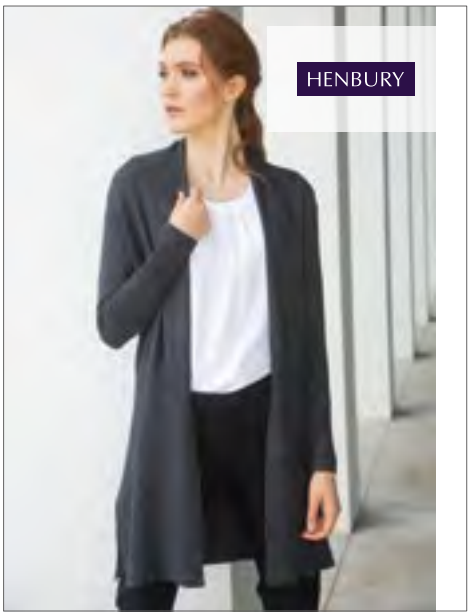

W719 |H719 **Ladies` Longline Open Cardigan**

50% Baumwolle / 50% Polyacryl

XS, S, M, L, XL, XXL, 3XL, 4XL

Henbury

BLACK | GREY MARL | NAVY

Lose fallender, lang geschnittener Damen-Cardigan aus Feinstrick, 12 Gauge | Halbripp-Detail am Körper und an den Ärmeln | Abgepasster Ärmel | | Henbury cut out Back Nacken Label



W730 |H730 **Lambswool V-Neck Jumper**

100% Wolle

S, M, L, XL, XXL

Henbury

BLACK | CHARCOAL | NAVY

100% Lammwolle (10er Teilung) | 1x1 Ripp-Strick-Säume | Ripp-Strick-Nackenband und -Armabschlüsse | Waschmaschinengeeignet | Wollsiegel



W735 |H735 **Crew Neck Lambswool Jumper**

100% Wolle
S, M, L, XL, XXL

Henbury

BLACK | NAVY

100% Lammwolle (10er Teilung) | 1x1 Ripp-Strick-Säume | Ripp-Strick-Nackenband und -Armabschlüsse | Wollsiegel | Waschmaschinengeeignet

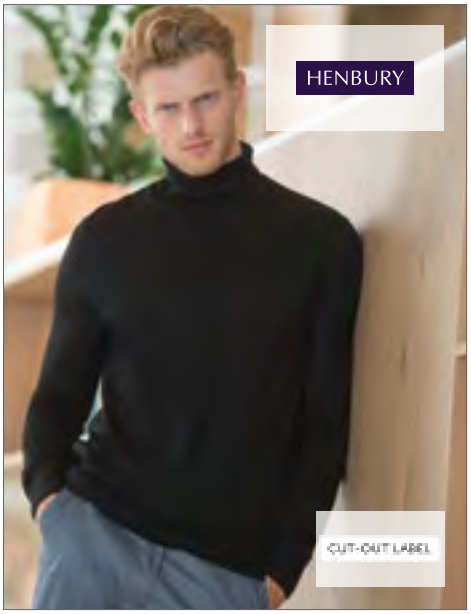

W727 |H727 **Men`s Roll Neck Jumper**

50% Baumwolle / 50% Polyacryl
XS, S, M, L, XL, XXL, 3XL

Henbury

BLACK

Feinstrick-Rollkragen | Ärmel und Kragen halb abgepasst | 1x1 Ripp an Kragen, Saum und Ärmelabschlüssen | Angesetzte Ärmel

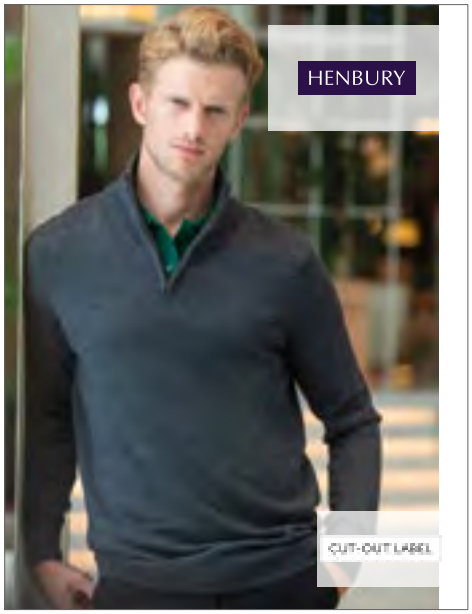

W729 |H729 **Men`s Quarter Zip Jumper**

50% Baumwolle / 50% Polyacryl
XS, S, M, L, XL, XXL, 3XL, 4XL

Henbury

BLACK | GREY MARL | NAVY

Feinstrick | Viertel-Reißverschluss | Metallzipper und -schieber | Ärmel und Kragen halb abgepasst | 1x1 Ripp an Kragen, Saum und Ärmelabschlüssen | Angesetzte Ärmel



TJ6000 |6000 **Men`s Crew Neck Sweater**

50% Wolle / 50% Polyacryl
S, M, L, XL, XXL, 3XL

Tee Jays

BLACK | DARK GREY (SOLID) | LIGHT GREY | NAVY

Fully fashion | Tailor Fit | Qualität Italienisches Merino-Acryl Mischgarn von Folco | 14 Gauge | Waschbar bis 30 °C (Wollwaschprogramm)



TJ6001 |6001 **Men`s V-Neck Sweater**

50% Wolle / 50% Polyacryl
S, M, L, XL, XXL, 3XL

Tee Jays

BLACK | DARK GREY (SOLID) | LIGHT GREY | NAVY

Fully fashion | Tailor Fit | Qualität Italienisches Merino-Acryl Mischgarn von Folco | 14 Gauge | Waschbar bis 30 °C (Wollwaschprogramm)



TJ6005 |6005 **Ladies` Cardigan**

50% Wolle / 50% Polyacryl
S, M, L, XL, XXL

Tee Jays

BLACK | DARK GREY (SOLID) | LIGHT GREY | NAVY

Fully fashion | Tailor Fit | Qualität Italienisches Merino-Acryl Mischgarn von Folco | 14 Gauge | Waschbar bis 30 °C (Wollwaschprogramm)



L411 |90010 **Women`s V Neck Sweater Galaxy**

49% Baumwolle / 49% Polyacryl / 2% Polyamid

XS, S, M, L, XL, XXL

240 g/m² SOL´S

BLACK | MEDIUM GREY (SOLID) | NAVY | RED

Angesetzte Ärmel | Klassischer Stil | Ripp-Strick an Kragen und Ärmelbündchen |Tailliert geschnitten

L410 |90000 **Men`s V Neck Sweater Galaxy**

49% Baumwolle / 49% Polyacryl / 2% Polyamid

S, M, L, XL, XXL, 3XL

240 g/m² SOL´S

BLACK | MEDIUM GREY (SOLID) | NAVY | RED

Angesetzte Ärmel | Klassischer Stil | Ripp-Strick an Kragen und Ärmelbündchen



L01713 |01713 **Ginger Women Sweater**

70% Viskose / 30% Polyamid

XS, S, M, L, XL, XXL

275 g/m² SOL´S

BLACK | CHARCOAL MELANGE | FRENCH NAVY | GREY MELANGE
OXBLOOD | ULTRAMARINE

Fitted cut | 1x1 Elasthan | Ripp an Saum und Ärmeln



L01712 |01712 **Ginger Man Sweater**

70% Viskose / 30% Polyamid

S, M, L, XL, XXL, 3XL

275 g/m² SOL´S

BLACK | CHARCOAL MELANGE | FRENCH NAVY | GREY MELANGE
OXBLOOD | ULTRAMARINE

Fitted cut | 1x1 Elasthan | Ripp an Saum und Ärmeln



L01711 |01711 **Glory Women Sweater**

70% Viskose / 30% Polyamid

XS, S, M, L, XL, XXL

275 g/m² SOL´S

BLACK | CHARCOAL MELANGE | FRENCH NAVY | GREY MELANGE
OXBLOOD | ULTRAMARINE

Fitted cut | 1x1 Elasthan | Ripp an Saum und Ärmeln



L01710 |01710 **Glory Men Sweater**

70% Viskose / 30% Polyamid

S, M, L, XL, XXL, 3XL

275 g/m² SOL´S

BLACK | CHARCOAL MELANGE | FRENCH NAVY | GREY MELANGE
OXBLOOD | ULTRAMARINE

Fitted cut | 1x1 Elasthan | Ripp an Saum und Ärmeln



L412 |00591 **Unisex Sleeveless Sweater Gentlemen**

49% Baumwolle / 49% Polyacryl / 2% Polyamid
XXS, XS, S, M, L, XL, XXL, 3XL
280 g/m² SOL´S

BLACK | MEDIUM GREY (SOLID) | NAVY

Ärmelansätze und Taillenbund aus 1x1 Elasthan-Ripp für erhöhten Tragekomfort | Moderne Armausschnitte | Gerade geschnitten



L414 |00550 **Zipped Knitted Cardigan Gordon Women**

49% Baumwolle / 49% Polyacryl / 2% Polyamid
S, M, L, XL, XXL
280 g/m² SOL´S

BLACK | MEDIUM GREY (SOLID) | NAVY

Angesetzte Ärmel | 1x1 Ripp-Kragen | Gestricktes, in Kontrastfarbe gestreiftes Nackenband | Ärmelbündchen und Bund aus 1x1 Elasthan-Ripp | Verdeckter Reißverschluss vorne | Modischer Armausschnitt | Taillierter Schnitt



L413 |00548 **Zipped Knitted Cardigan Gordon Men**

49% Baumwolle / 49% Polyacryl / 2% Polyamid
S, M, L, XL, XXL, 3XL
280 g/m² SOL´S

BLACK | MEDIUM GREY (SOLID) | NAVY

Angesetzte Ärmel | 1x1 Ripp-Kragen | Gestricktes, in Kontrastfarbe gestreiftes Nackenband | Ärmelbündchen und Bund aus 1x1 Elasthan-Ripp | Verdeckter Reißverschluss vorne | Moderner Armausschnitt | Gerader Schnitt



L01715 |01715 **Griffith Sweater**

70% Viskose / 30% Polyamid
S, M, L, XL, XXL, 3XL
275 g/m² SOL´S

BLACK | CHARCOAL MELANGE | FRENCH NAVY | GREY MELANGE

Fitted cut | Ton-in-Ton Strickknopfleiste | 1x1 Elasthan | Ripp an Saum und Ärmeln



L01716 |01716 **Griffin Sweater**

70% Viskose / 30% Polyamid
XS, S, M, L, XL, XXL
275 g/m² SOL´S

BLACK | CHARCOAL MELANGE | FRENCH NAVY | GREY MELANGE

Fitted cut | Ton-in-Ton Strickknopfleiste | 1x1 Elasthan | Ripp an Saum und Ärmeln



L419 |90012 **Golden Women V-Neck Knitted Cardigan**

49% Baumwolle / 49% Polyacryl / 2% Polyamid
S, M, L, XL, XXL
280 g/m² SOL´S

BLACK | MEDIUM GREY (SOLID) | NAVY | RED

Strick-Cardigan in klassischem Stil | Angesetzte Ärmel | Elasthan-Ripp-Strickbündchen an Ärmeln und Saum für Formbeständigkeit | Gleichfarbige Strick-Knopfleiste | Modischer Armausschnitt | Ersatzknopf an der Innenseite des Saums | Schmal geschnitten



L418 |90011 **Golden Men V-Neck Knitted Cardigan**

49% Baumwolle / 49% Polyacryl / 2% Polyamid
S, M, L, XL, XXL, 3XL
280 g/m² SOL´S

BLACK | MEDIUM GREY (SOLID) | NAVY | RED

Strick-Cardigan im klassischen Stil | Angesetzte Ärmel | Elasthan-Ripp-Strick-Bündchen an Ärmeln und Saum für Formbeständigkeit | Gleichfarbige Strick-Knopfleiste | Modischer Armausschnitt | Ersatzknopf an der Innenseite des Saums | Schmal geschnitten

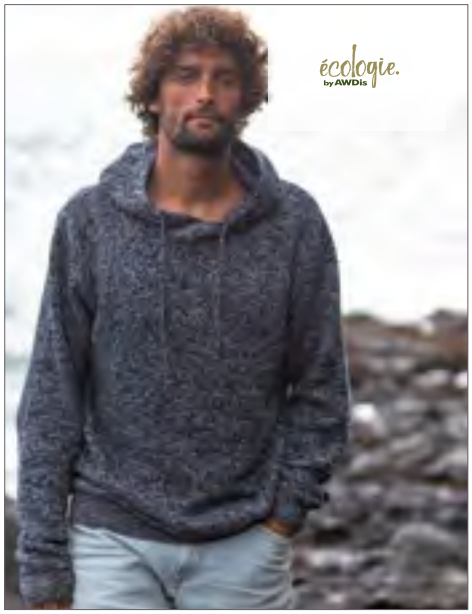

EA080 |EA080 **Iguazu Regen Knitted Hoody**

70% Baumwolle / 30% Polyester
XS, S, M, L, XL, XXL
12lbs/oz, 7 Gauge Ecologie

CHARCOAL/BLACK | HEATHER GREY/CHARCOAL | NAVY/HEATHER GREY

70% Regenerierte Baumwolle / 30% Polyester | Zwei-Farben-Optik | angesetzte Ärmel | gerippter Bund und Kragen | Kapuze mit Kordelzug | Fangmuster | Fashion Fit | Neutrales Größenlabel zum einfachen Umlabeln



EA060 |EA060 **Arenal Regen Sweater**

70% Baumwolle / 30% Polyester
XS, S, M, L, XL, XXL
Ecologie

BLACK | CHARCOAL | HEATHER GREY | NAVY

70% Regenerierte Baumwolle / 30% Polyester | Feinstrick | Angesetzte Ärmel | Gerollter Kragen, Bund und Saum | Fashion Fit | Neutrales Größenlabel zum einfachen Umlabeln



EA061 |EA061 **Wakhan 1/4 Zip Regen Sweater**

70% Baumwolle / 30% Polyester
XS, S, M, L, XL, XXL
Ecologie

BLACK | CHARCOAL | HEATHER GREY | NAVY

70% Regenerierte Baumwolle / 30% Polyester | Kragen mit ¼-Reißverschluss | angesetzte Ärmel | gerippter Bund und Kragen | Fashion Fit | Neutrales Größenlabel zum einfachen Umlabeln



EA062 |EA062 **Taroko Regen Sweater**

70% Baumwolle / 30% Polyester
XS, S, M, L, XL, XXL
Ecologie

BLACK | NAVY

70% Regenerierte Baumwolle / 30% Polyester | Rundhalsausschnitt | Eingesetzte Ärmel | Bündchen und Ausschnitt gerippt | Perlmuster | Leicht tailliert | Neutrales Größenlabel zum einfachen Umlabeln



S9080 |ST9080 **Knit Sweater for men**

58% Polyester / 37% Viskose / 5% Elasthan

S, M, L, XL, XXL

210 g/m² Stedman®

DARK GREY MELANGE | LIGHT GREY MELANGE | MARINA BLUE MELANGE

Eleganter Langarm-Pullover für Herren aus angenehm weichem Polyester-Viskose-Elasthan-Gemisch | Casual Fit | Angeraute Außenseite | Schmaler Kragen aus gleichem Material | Nackenband | Seitennähte | Kleines Größenetikett im Nacken | Pflegeetikett in der Seitennaht | Ethisch verantwortungsvoll produziert gemäß BSCI-Richtlinien



S9180 |ST9180 **Knit Sweater for women**

58% Polyester / 37% Viskose / 5% Elasthan

S, M, L, XL

210 g/m² Stedman®

DARK GREY MELANGE | LIGHT GREY MELANGE | MARINA BLUE MELANGE

Eleganter Langarm-Pullover für Damen aus angenehm weichem Polyester-Viskose-Elasthan-Gemisch | Casual Fit | Angeraute Außenseite | Schmaler Kragen aus gleichem Material | Nackenband | Seitennähte | Kleines Größenetikett im Nacken | Pflegeetikett in der Seitennaht | Ethisch verantwortungsvoll produziert gemäß BSCI-Richtlinien

09

RG511
S. 547



FLEECE

HALF-ZIP ..... 546 - 550
JACKETS ..... 551 - 564
JACKETS - CONTRAST ..... 565 - 571



RG511 |TRF511 **Parkline Zip Neck Mini Stripe Micro Fleece**

100% Polyester
S, M, L, XL, XXL, 3XL
140 g/m² Regatta

LIGHT STEEL | NAVY | OXFORD BLUE | SEAL GREY (SOLID)

Mehrlagige Leichtgewebetechnologie | Schnelltrocknend | Pflegeleicht | Sehr guter Feuchtigkeitsabtransport | Viertel-Reißverschluss | Kinnschutz | Mehrlagiges Design



RG505 |TRF505 **Men`s Ashmore Half Zip Fleece**

100% Polyester
S, M, L, XL, XXL, 3XL
170 g/m² Regatta Standout

BLACK/CLASSIC RED | CLASSIC RED/DELHI RED | LIME GREEN/RACING GREEN | NAVY/DARK DENIM | OXFORD BLUE/NAVY | SEAL GREY (SOLID)/BLACK

170er Symmetry Fleece mit Antipilling-Ausstattung | Schnelltrocknend | Pflegeleicht | Viertel-Reißverschluss | Kinnschutz | Mehrlagiges Design



RG549 |TRF549 **Micro Zip Neck**

100% Polyester
S, M, L, XL, XXL, 3XL, 4XL
170 g/m² Regatta

BLACK | BOTTLE GREEN | CLASSIC RED | DARK NAVY | OXFORD BLUE | ROYAL BLUE | SEAL GREY (SOLID)

170er Microfleece | Leichtgewebe-Technologie | Fleece-Bündchen



S5020 |ST5020 **Active Fleece Half Zip**

100% Polyester
S, M, L, XL, XXL
170 g/m² Stedman®

BLACK OPAL | GREY STEEL (SOLID) | SCARLET RED

Warm und weich mit hervorragender Wärmeisolation | Mikrofleece mit Anti-Pilling-Ausrüstung | Atmungsaktiv | Innen angeraut | Rückseitige Halbmondpasse | Verstellbarer Saum | Stehkragen | Ton-in-Ton-Viertel-Reißverschluss mit Windschutzleiste | Polyester-Twill-Nackenband | Seitennähte | Waschbar bis 40 °C | Regular Fit | Ethisch verantwortungsvoll produziert gemäß BSCI-Richtlinien



Z881 |R-881M-0 **Men`s Quarter Zip Microfleece**

100% Polyester
S, M, L, XL, XXL
190 g/m² Russell

BLACK | FRENCH NAVY

Antipilling-Microfleece | Stehkragen mit kurzem Reißverschluss | Doppelnaht am unteren Saum mit Seitenschlitzen für zusätzlichen Tragekomfort | Reißverschluss-Schutz am Kragen | Feine Garne sorgen für ein besonders dichtes Material, das warm hält und nicht aufträgt



RT112X |R112X **Micron Fleece - Mid Layer Top**

100% Polyester

XS, S, M, L, XL, XXL, 3XL

200 g/m²

Result Core

BLACK | CHARCOAL | NAVY | RED

Raglan-Ärmel | Stretch für optimale Passform | Antipilling-Fleece | Flachnähte | Modischer Armabschluß | Getaptes Nackenband



RG510 |TRA510 **Thor Overhead Fleece**

100% Polyester
S, M, L, XL, XXL, 3XL
250 g/m² Regatta

BLACK | DARK NAVY

250er Symmetry-Fleece mit Antipilling-Ausstattung | Zwei tief angesetzte Reißverschluss-Taschen | Fleece-Bündchen | 1/4-Zip mit hochschließendem Kragen | Verstellbarer und elastischer Saumschnürzug



BD862 |LP5002 **Coral Fleece Lounge Pullover**

100% Polyester
S/M, L/XL
260 g/m² Bear Dream

JESTER RED | LIGHT GREY | NAVY BLUE (DEEP BLUE)
RUSTICAL GREEN (GREEN) | RUSTICAL GREY (WARM GREY) | SHALE TAUPE
SOFT BLUE | WHITE

Coral-Fleece Qualität, weich und warm | Große Tasche



BCFU704 |FU704 **Fleece Highlander+ / Unisex**

100% Polyester
XS, S, M, L, XL, XXL, 3XL
300 g/m² B&C

XS, S, M, L, XL, XXL, 3XL
BLACK | NAVY | RED

XS, S, M, L, XL, XXL
CHARCOAL (SOLID)

100% Polyester-Antipilling-Microfleece | Farblich abgestimmter Viertel-Reißverschluss | Zwei Taschen an Seitennaht aus Interlock-Material | Offener Bund unten mit elastischem Kordelzug und Stoppern und „Easy-to-Pull"-Ringen | B&C Collection ist Mitglied der Fair Wear Foundation



F820 |62-512-0 **Half-Zip Fleece**

100% Polyester (Smoke: 75% Polyester / 25% Viskose)
S, M, L, XL, XXL
300 g/m² Fruit of the Loom

BLACK | BOTTLE GREEN | DEEP NAVY
RED | ROYAL BLUE | SMOKE (SOLID)

Verdeckte Nähte | Gleichfarbige Reißverschlüsse an Vorderseite und Taschen | Verstellbarer Bund mit Stopper | Stehender Kragen mit Fischgrät-Nackenband | Atmungsaktives Antipilling-Material | Kurz geschorene Oberfläche



JN043 |JN043 **Half-Zip Fleece**

100% Polyester
S, M, L, XL, XXL
300 g/m² James+Nicholson

BLACK | BROWN | DARK GREEN
DARK GREY (SOLID) | LIGHT BLUE | LIME GREEN
NAVY | ORANGE | RED
ROYAL | WHITE

Sweatshirt in schwerer Fleece-Qualität | Pflegeleichter Antipilling-Fleece | Kadettkragen | Doppelnähte an Armausschnitt und Schultern | Kordelzug mit Stoppern am Bund | Elastische Armelbündchen



L740 |56000 **Half-Zip Fleece Ness**

100% Polyester
S, M, L, XL, XXL, 3XL, 4XL, 5XL
300 g/m² SOL´S

S, M, L, XL, XXL, 3XL, 4XL, 5XL
BLACK | NAVY

S, M, L, XL, XXL, 3XL
CHARCOAL GREY (SOLID) | FIR GREEN | LIME
ORANGE | RED | ROYAL BLUE

Farblich abgestimmter Reißverschluss | Stehkragen | Elastisches Bündchen mit Kordelzug



SW770 |SW770 **Zip Neck Fleece**

100% Polyester

S, M, L, XL, XXL

300 g/m² Starworld

BLACK | BRIGHT RED | CHARCOAL | NAVY BLUE

Antipilling-Fleece | Kadettkragen | Gleichfarbige und verborgene Reißverschlüsse vorne und an den Taschen | Verstellbares Zugband im Saum | SEDEX geprüft

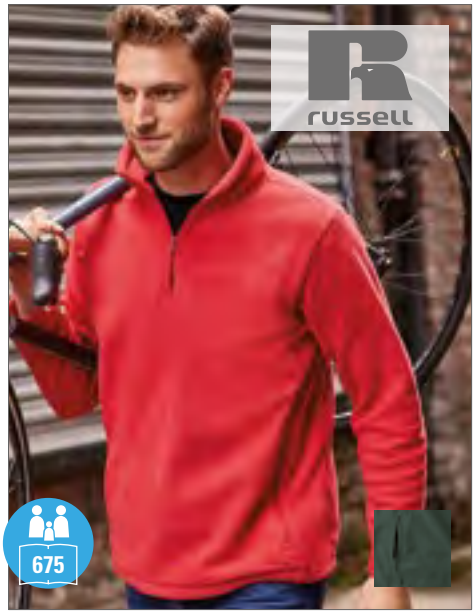

Z8740 |R-874M-0 **Quarter Zip Outdoor Fleece**

100% Polyester

XS, S, M, L, XL, XXL

320 g/m² Russell

BLACK | BOTTLE GREEN | BRIGHT ROYAL | BURGUNDY | CLASSIC RED | CONVOY GREY (SOLID) | FRENCH NAVY

Extrem glatte Oberfläche | Kadettkragen | Antipilling-Fleece | Kordelzug im Saum | Modularer Schnitt für beste Passform | Seitentaschen mit auf links eingenähten Reißverschlüssen für beste Optik | Das dichte und kompakte Fleece-Material sorgt für minimalen Wärmeverlust



RT86 |R086X **Tech3™ Sport Fleece Top**

100% Polyester

XS, S, M, L, XL, XXL

330 g/m² Result

BLACK/ORANGE | COFFEE(OLIVE)/BLACK | NAVY/NAVY | NAVY/SKY | RED/BLACK

Tech3™ Sport-Fleece | Winddicht und atmungsaktiv | Athletischer Schnitt | Antipilling-Ausstattung | Viertellanger Reißverschluss an der Vorderseite | Weißfarbiger Paspelbesatz | Zwei Vordertaschen | Saum mit verstellbarem Kordelzug | Wärme- und Feuchtigkeitsregulierung | Elastische Passform



RT17 |R017X **1/4 Zip Fully Lined Fleece Top**

Außen: 100% Polyester, Futter: 100% Polyester

330 g/m² Result

S, M, L, XL, XXL, 3XL

NAVY

S, M, L, XL, XXL

BLACK

Außenseite: 330 g/m² Active-Fleece von RESULT®, 100% Polyester | Winddicht | Elastische Bündchen und Saum mit verstellbarem Kordelzug | Athletischer Schnitt |Dekorative Passe an Vorder- und Rückseite | Zwei Seitentaschen und eine Innentasche | 1/4-Reißverschluss vorn mit Result-Zipper | Veredelungszugang: Innen-Reißverschluss am rückseitigen Saum



RT33A |R033X **Polartherm™ Top**

100% Polyester

330 g/m² Result

XS, S, M, L, XL, XXL, 3XL

BLACK | NAVY

XS, S, M, L, XL, XXL

OXFORD GREY

S, M, L, XL, XXL

FOREST | RED | ROYAL

Antipilling | Zwei Seitentaschen mit Fleecefutter | Verstellbare Zuziehkordel im Bund gemäß EN14682



L02093 |02093 **Men`s Plain Fleece Jacket Norman**

100% Polyester

S, M, L, XL, XXL, 3XL

White , Coloured 220 g/m² SOL´S

BLACK | CHARCOAL GREY (SOLID) | NAVY | RED

Hoher Kragen mit Reißverschluss | Zwei Reißverschluss-Taschen



L02094 |02094 **Women`s Plain Fleece Jacket Norman**

100% Polyester

S, M, L, XL, XXL

White , Coloured 220 g/m² SOL´S

BLACK | CHARCOAL GREY (SOLID) | NAVY | RED

Hoher Kragen mit Reißverschluss | Zwei Reißverschluss-Taschen



RG532 |TRF532 **Thor III Fleece Jacket**

100% Polyester

XS, S, M, L, XL, XXL, 3XL, 4XL, 5XL

280 g/m² Regatta

XS, S, M, L, XL, XXL, 3XL, 4XL, 5XL

BLACK | DARK NAVY

XS, S, M, L, XL, XXL, 3XL, 4XL

BORDEAUX | BOTTLE GREEN | CLASSIC RED | GLOWLIGHT

OXFORD BLUE | ROYAL BLUE | SEAL GREY (SOLID)

280er Symmetry-Fleece mit Antipilling-Ausstattung | Verstellbarer, elastischer Saumschnürzug | Fleece-Bündchen ohne Gummizug | Zwei tief angesetzte Außentaschen mit Reißverschluss



RG541 |TRF541 **Women`s Thor III Fleece Jacket**

100% Polyester

32 (6), 34 (8), 36 (10), 38 (12), 40 (14), 42 (16), 44 (18), 46 (20), 48 (22)

280 g/m² Regatta

32 (6), 34 (8), 36 (10), 38 (12), 40 (14), 42 (16), 44 (18), 46 (20), 48 (22)

BLACK | DARK NAVY

36 (10), 38 (12), 40 (14), 42 (16), 44 (18), 46 (20)

CLASSIC RED | HOT PINK | OXFORD BLUE | ROYAL BLUE

280er Symmetry-Fleece mit Antipilling-Ausstattung | Taillierter Schnitt | Verstellbarer, elastischer Saumschnürzug | Zwei tief angesetzte Reißverschluss-Taschen | Fleece-Bündchen ohne Gummizug



RG598 |TRF598 **Parkline Full Zip Mini Stripe Fleece**

100% Polyester
S, M, L, XL, XXL, 3XL
White , Coloured 235 g/m² Regatta

BLACK | NAVY | SEAL GREY (SOLID)

Fleece Außenseite mit Antipilling-Ausstattung und Innenseite gebürstet | Schnelltrocknend und pflegeleicht | Kinnschutz | Zwei tief angesetzte Taschen

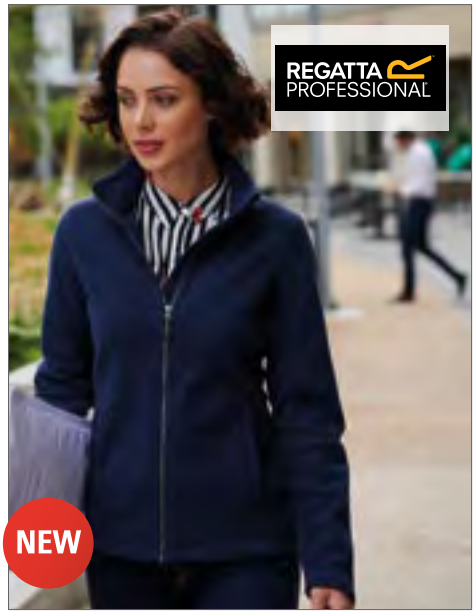

RG599 |TRF599 **Women´s Parkline FZ Fleece Jacket**

100% Polyester
36 (10), 38 (12), 40 (14), 42 (16), 44 (18), 46 (20)
235 g/m² Regatta

BLACK | NAVY | SEAL GREY (SOLID)

Außenseite mit Antipilling-Ausstattung, Innenseite gebürstet | Schnelltrocknend und pflegeleicht | Kinnschutz | Zwei tief angesetzte Taschen



BCFM717 |FM717 **Fleece Coolstar / Men**

100% Polyester
S, M, L, XL, XXL, 3XL
170 g/m² B&C

BLACK | NAVY | STEEL GREY (SOLID)

100% Polyester-Antipilling-Microfleece | Leichtes, ergonomisches Microfleece | Doppelseitig angeraut für ein weiches und wärmeeffizientes Fleece | Durch das leichte Gewicht lässt sich das Fleece sehr flexibel als Jacke oder als wärmende Schicht für drinnen oder draußen tragen | Durchgehender Reißverschluss | Kinnschutz | Zwei Taschen vorne mit Reißverschluss | Eingesetzte Ärmel | Offener Bund unten und an Ärmeln | Ergonomischer Schnitt der Ärmel für mehr Bewegungsfreiheit und Tragekomfort



TJ9160 |9160 **Active Fleece**

100% Polyester
S, M, L, XL, XXL, 3XL
170 g/m² Tee Jays

BLACK | DARK GREY (SOLID)

Antipilling-Microfleece | Zwei Seitentaschen



TJ9170 |9170 **Ladies` Active Fleece**

100% Polyester
S, M, L, XL, XXL, 3XL
170 g/m² Tee Jays

BLACK | DARK GREY (SOLID)

Antipilling-Microfleece | Zwei Seitentaschen



BCFW752 |FW752 **Fleece Coolstar / Women**

100% Polyester
XS, S, M, L, XL, XXL
170 g/m² B&C

BLACK | NAVY | STEEL GREY (SOLID)

100% Polyester-Antipilling-Microfleece | Doppelseitig angeraut für ein weiches und wärmeeffizientes Fleece | Durch das leichte Gewicht lässt sich das Fleece sehr flexibel als Jacke oder als wärmende Schicht für drinnen oder draußen tragen | Durchgehender Reißverschluss | Kinnschutz | Zwei Taschen vorne mit Reißverschluss | Femininer Schnitt | Brustabnäher für taillierte Form | Eingesetzte Ärmel | Offener Bund unten und an Ärmeln | Ergonomischer Schnitt der Ärmel für mehr Bewegungsfreiheit und Tragekomfort



Z880 |R-880M-0 **Men`s Full Zip Microfleece**

100% Polyester
XS, S, M, L, XL, XXL
190 g/m² Russell

BLACK | CLASSIC RED | FRENCH NAVY

Antipilling-Microfleece | Stehkragen mit Reißverschluss-Schutz am Kragen | Doppelnaht am unteren Saum mit Seitenschlitzen | Reißverschluss-Taschen vorn | Feine Garne sorgen für ein besonders dichtes Material, das warm hält und nicht aufträgt



Z883F |R-883F-0 **Ladies` Fitted Full Zip Microfleece**

100% Polyester
XS, S, M, L, XL
190 g/m² Russell

BLACK | CLASSIC RED | FRENCH NAVY

Antipilling-Microfleece | Stehkragen mit Reißverschluss-Schutz am Kragen | Durchgehender Reißverschluss | Zwei Seitentaschen mit Reißverschluss | Feine Garne sorgen für ein besonders dichtes Material, das warm hält und nicht aufträgt



E7910 |7910 **Men`s Fleece Jacket C+**

100% Polyester
S, M, L, XL, XXL, 3XL, 4XL, 5XL
200 g/m² Promodoro

BLACK | FIRE RED | NAVY
ORANGE | STEEL GREY (SOLID)

Stehkragen | Durchgehender Reißverschluss | Einschubtaschen | Fixierung für Außenjacke | Neutrales Größenetikett | Antipilling-Ausrüstung | Microfleece | Jacken Konzept 6 in 1 | Kombinierbar mit Außenjacke E7548



JN769 |JN769 **Ladies` Fleece Jacket**

100% Polyester
S, M, L, XL, XXL
200 g/m² James+Nicholson

BERRY MELANGE/SILVER (SOLID) | BLUE MELANGE/NAVY
CORAL MELANGE/WHITE | GREY MELANGE/ANTHRACITE
ROYAL MELANGE/BLUE

Fleecejacke in modischer Melangeoptik | Pflegeleichter Antipilling-Microfleece | Stehkragen | Figurbetonende Teilungsnähte | Zwei seitliche Taschen mit Reißverschluss | Taillierter Schnitt

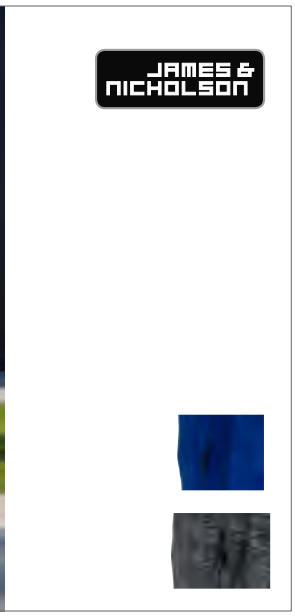

JN770 |JN770 **Men`s Fleece Jacket**

100% Polyester
S, M, L, XL, XXL, 3XL
200 g/m² James+Nicholson

BLUE MELANGE/NAVY | GREY MELANGE/ANTHRACITE
ROYAL MELANGE/BLUE

Fleecejacke in modischer Melangeoptik | Pflegeleichter Antipilling-Microfleece | Stehkragen | Figurbetonende Teilungsnähte | Zwei seitliche Taschen mit Reißverschluss

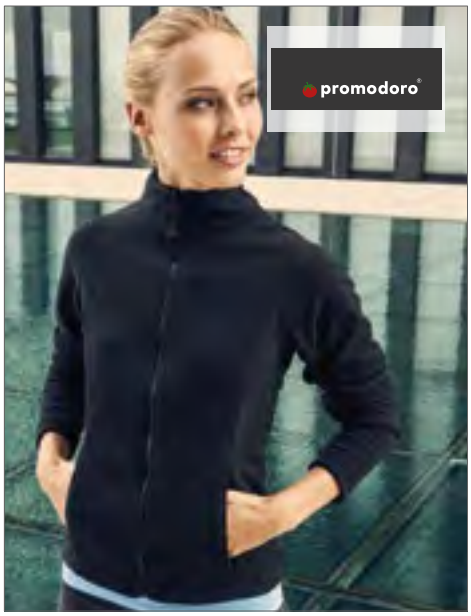

E7911 |7911 **Women`s Fleece Jacket C+**

100% Polyester
S, M, L, XL, XXL, 3XL
200 g/m² Promodoro

BLACK | FIRE RED | NAVY
ORANGE | STEEL GREY (SOLID)

Stehkragen | Durchgehender Reißverschluss | Einschubtaschen | Fixierung für Außenjacke | Neutrales Grössenetikett | Antipilling-Ausrüstung | Femininer Schnitt | Microfleece | Jacken Konzept 5 in 1 | Kombinierbar mit Außenjacke E7549



RT114X |R114X **Core Micro Fleece Jacket**

100% Polyester

XS, S, M, L, XL, XXL, 3XL

200 g/m² Result Core

BLACK | CHARCOAL | FOREST | NAVY
ORANGE | RED | ROYAL | WHITE

Sehr leicht | Antipilling-Fleece | Zwei Seitentaschen | Schnell trocknend | Durchgehender Front-Reißverschluss



SFM28 |SF028 **Men`s Microfleece Jacket**

100% Polyester

S, M, L, XL, XXL

200 g/m² SF Men

BLACK

Microfleece | Flatlock-Nähte für erhöhten Tragekomfort | Sehr leichte, weiche und dehnbare Fleece-Jacke mit Antipilling-Ausstattung | Seitentaschen mit Reißverschluss | Sportliche Abnäher an den Seiten und unter den Armen



SF28 |SK028 **Women`s Microfleece Jacket**

100% Polyester

XS, S, M, L, XL, XXL

200 g/m² SF Women

BLACK | NAVY

Flatlock-Nähte für erhöhten Tragekomfort | Längerer, figurbetonter Schnitt | Sehr leichte, weiche und dehnbare Fleece-Jacke mit Antipilling-Ausstattung | Seitentaschen mit Reißverschluss | Sportliche Abnäher an den Seiten und unter den Ärmeln | Microfleece



RG557 |TRF557 **Micro Full Zip Fleece**

100% Polyester
S, M, L, XL, XXL, 3XL, 4XL
210 g/m² Regatta

BLACK | CLASSIC RED | DARK NAVY
OXFORD BLUE | SEAL GREY (SOLID)

210er Microfleece aus Polyester | Fleece-Bündchen | Zwei tief angesetzte Reißverschluss-Taschen | Leichtgewebetechnologie



RG6030 |TRF603 **Men´s Full Zip Thornly Fleece Jacket**

100% Polyester
S, M, L, XL, XXL, 3XL
220 g/m² Regatta

DARK KHAKI MARL | NAVY MARL | SEAL GREY MARL

Fleece mit Marl-Effekt (Außenseite mit Antipilling-Ausstattung, Innenseite gebürstet) | Schnelltrocknend und pflegeleicht | Unterlegter Reißverschluss und Kinnschutz | Zwei tief angesetzte Reißverschluss-Taschen

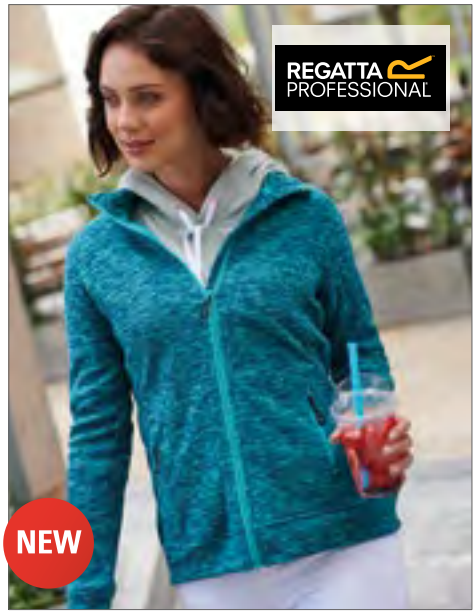

RG604 |TRF604 **Women´s Thornly Marl Fleece Jacket**

100% Polyester
36 (10), 38 (12), 40 (14), 42 (16), 44 (18), 46 (20)
220 g/m² Regatta

CERAMIC MARL | NAVY MARL | SEAL GREY MARL

Fleece mit Marl-Effekt (Außenseite mit Antipilling-Ausstattung, Innenseite gebürstet) | Schnelltrocknend und pflegeleicht | Unterlegter Reißverschluss und Kinnschutz | Zwei tief angesetzte Reißverschluss-Taschen



RG565 |TRF565 **Women`s Micro Full Zip Fleece**

100% Polyester
36 (10), 38 (12), 40 (14), 42 (16), 44 (18), 46 (20)
210 g/m² Regatta

BLACK | CLASSIC RED | DARK NAVY
OXFORD BLUE | SEAL GREY (SOLID)

210er Microfleece aus Polyester | Fleece-Bündchen | Leichtgewebetechnologie | Zwei tief angesetzte Reißverschluss-Taschen



RG6010 |TRF601 **Men´s Dreamstate Honeycomb Fleece Jacket**

100% Polyester
S, M, L, XL, XXL, 3XL
225 g/m² Regatta

LIME PUNCH | NAVY | SEAL GREY (SOLID)

Fleece mit Wabeneffekt (Außenseite mit Antipilling-Ausstattung, Innenseite gebürstet) | Schnelltrocknend und pflegeleicht mit Stretchbändern an den Ärmelbündchen, am Saum und Kragen | Flachnähte in Kontrastfarbe mit Reißverschluss und Kinnschutz | Zwei tief angesetzte Reißverschluss-Taschen

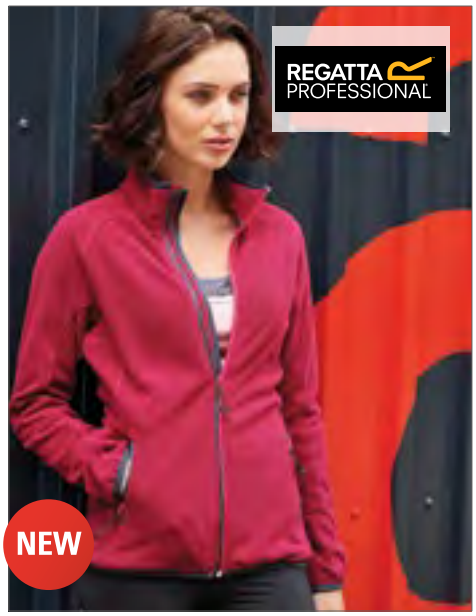

RG6020 |TRF602 **Women´s Dreamstate Honeycomb Fleece Jacket**

100% Polyester
36 (10), 38 (12), 40 (14), 42 (16), 44 (18), 46 (20)
225 g/m² Regatta

DARK CERISE | NAVY | SEAL GREY (SOLID)

Fleece mit Wabeneffekt (Außenseite mit Antipilling-Ausstattung, Innenseite gebürstet) | Schnelltrocknend und pflegeleicht mit Stretchbändern an den Ärmelbündchen, am Saum und Kragen | Flachnähte in Kontrastfarbe mit Reißverschluss und Kinnschutz | Zwei tief angesetzte Reißverschluss-Taschen



RG624 |TRA624 **Omicron III Waterproof Breathable Fleece Jacket**

100% Polyester
S, M, L, XL, XXL, 3XL
210 g/m² Regatta

BLACK | NAVY

Symmetry-Fleece mit Antipilling-Ausstattung | Wasserdichtes und atmungsaktives Isotex-5000-Membran Innenfutter | Schnelltrocknend und pflegeleicht | Zwei tief angesetzte Taschen mit Reißverschlüssen und eine Brusttasche mit Reißverschluss-Veredelungszugang im Futter



RG530 |TRF530 **Asgard II Quilted Fleece Jacket**

100% Polyester
S, M, L, XL, XXL, 3XL
210 g/m² Regatta

BLACK | DARK NAVY

250er Symmetry-Fleece-Jacke mit Antipilling-Ausstattung | Thermoguard-Kälteschutz-Ausstattung | Polyamid-Steppfutter | Zwei tief angesetzte Reißverschluss-Taschen und Kartentasche innen | Verdeckter Reißverschluss-Zugang zum Innenfutter für nachträgliche Veredelung | Verstellbarer, elastischer Saumschnürzug



RG570 |TRF570 **Classic Fleece**

100% Polyester
S, M, L, XL, XXL, 3XL, 4XL
250 g/m² Regatta

BLACK | BOTTLE GREEN | NAVY
OXFORD BLUE | ROYAL BLUE | SEAL GREY (SOLID)

250er Symmetry-Fleece | Außenseite mit Antipilling-Ausstattung, Innenseite gebürstet | Zwei tief angesetzte Reißverschluss-Taschen | Verstellbarer, elastischer Saumschnürzug | Fleece-Bündchen



S5030 |ST5030 **Active Fleece Jacket**

100% Polyester
S, M, L, XL, XXL
220 g/m² Stedman®

BLACK OPAL | BLUE MIDNIGHT | GREY STEEL (SOLID)
HAWAII BLUE | KIWI GREEN | SCARLET RED

Warm und weich mit hervorragender Wärmeisolation | Mikrofleece mit Antipilling-Ausrüstung | Seitenblenden | Stehkragen | Beidseitig angeraut | Ton-in-Ton-Reißverschluss mit Windschutzleiste | Zwei Taschen | Atmungsaktiv | Verstellbarer Saum | Polyester-Twill-Nackenband | Rückseitige Halbmondpasse | Regular Fit | Waschbar bis 40 °C | Ethisch verantwortungsvoll produziert gemäß BSCI-Richtlinien



S5100 |ST5100 **Active Fleece Jacket for women**

100% Polyester
S, M, L, XL
220 g/m² Stedman®

BLACK OPAL | BLUE MIDNIGHT | CUPCAKE PINK
SCARLET RED

Mikrofleece mit Antipilling-Ausrüstung, warm und weich mit hervorragender Wärmeisolation | Seitenblenden | Stehkragen | Beidseitig angeraut | Ton-in-Ton-Reißverschluss mit Windschutzleiste | Zwei Taschen | Atmungsaktiv | Verstellbarer Saum | Polyester-Twill-Nackenband | Rückseitige Halbmondpasse | Regular Fit | Waschbar bis 40 °C | Ethisch verantwortungsvoll produziert gemäß BSCI-Richtlinien



S5080 |ST5080 **Active Hooded Fleece Jacket**

100% Polyester
S, M, L, XL, XXL
220 g/m² Stedman®

BLACK OPAL | BLUE MIDNIGHT | GREY STEEL (SOLID)

Microfleece mit Antipilling-Ausrüstung | Warm und weich mit hervorragender Wärmeisolation | Atmungsaktiv | Beidseitig angeraut | Rückseitige Halbmondpasse | Taucherkapuze mit breitem Kordelzug | Verstellbarer Saum | Brusttasche mit Ton-in-Ton Reißverschluss | Zwei Taschen | Ton-in-Ton-Reißverschluss mit Metallschieber (nickelfrei) | Windschutzleiste | Fischgrat-Nackenband | Seitenblenden | Kleines Größenetikett im Nacken | Pflegeetikett in der Seitennaht



L742 |55000 Fleecejacket North

100% Polyester

XS, S, M, L, XL, XXL, 3XL, 4XL, 5XL

300 g/m² SOL´S

AQUA	ARMY	BLACK	BURGUNDY
CHARCOAL GREY (SOLID)	DARK CHOCOLATE	DARK PURPLE	FIR GREEN
GREY MELANGE	LIME	NAVY	NEON ORANGE
NEON YELLOW	ORANGE	RED	ROPE
ROYAL BLUE			

Zwei schräge Reißverschluss-Taschen mit Klappen | Antipilling-Fleece | Elastische Bündchen mit Kordelzug | Eingearbeiteter Reißverschluss | Flatlock-Nähte an Rücken sowie Armausschnitten und Ärmeln | Gefütterter Stehkragen und Halbmond

L745 |54500 Women`s Fleecejacket North

100% Polyester

S, M, L, XL, XXL

300 g/m² SOL´S

AQUA	BLACK	BURGUNDY	CHARCOAL GREY (SOLID)
DARK CHOCOLATE	DARK PURPLE	FIR GREEN	GREY MELANGE
LIME	NAVY	NEON ORANGE	NEON YELLOW
ORANGE	RED	ROPE	ROYAL BLUE

Zwei schräge Reißverschluss-Taschen mit Klappen | Antipilling-Fleece | Elastische Bündchen mit Kordelzug | Eingearbeiteter Reißverschluss | Flatlock-Nähte an Rücken sowie Armausschnitten und Ärmeln | Gefütterter Stehkragen und Halbmond



BCFUI50 |FUI50 **Microfleece-Duo ID.501**

100% Polyester

XS, S, M, L, XL, XXL, 3XL, 4XL

280 g/m²

B&C

XS, S, M, L, XL, XXL, 3XL, 4XL

BLACK | DARK GREY (SOLID) | FOREST GREEN | NAVY | RED | ROYAL BLUE

XS, S, M, L, XL, XXL, 3XL

ATOLL | PIXEL LIME | PUMPKIN ORANGE | WHITE

100% Polyester-Antipilling-Microfleece | Farblich abgestimmter, durchgehender Reißverschluss | Nackenband | Zwei Reißverschluss-Taschen vorne | Offener Bund | B&C Collection ist Mitglied der Fair Wear Foundation



BCFWI51 |FWI51 **Microfleece-Duo ID.501 / Women**

100% Polyester
XS, S, M, L, XL, XXL, 3XL
280 g/m² B&C

XS, S, M, L, XL, XXL, 3XL

BLACK | DARK GREY (SOLID) | FOREST GREEN
NAVY | RED | ROYAL BLUE

XS, S, M, L, XL, XXL

ATOLL | PIXEL LIME | PUMPKIN ORANGE
WHITE

Antipilling-Microfleece | Farblich abgestimmter Reißverschluss | Zwei Reißverschluss-Taschen vorne | Offener Bund | Feminiener Schnitt



JN781 |JN781 **Ladies` Fleece Jacket**

100% Polyester
XS, S, M, L, XL, XXL, 3XL
280 g/m² James+Nicholson

BLACK | BROWN | DARK GREEN
DARK GREY (SOLID) | LIME GREEN | NAVY
RED | ROYAL | TURQUOISE
WHITE

Pflegeleichter Antipilling-Microfleece | Zwei seitliche Taschen mit Reißverschluss | Tear off!®-Label | Leicht tailliert



JN782 |JN782 **Men`s Fleece Jacket**

100% Polyester
S, M, L, XL, XXL, 3XL, 4XL
280 g/m² James+Nicholson

BLACK | BROWN | DARK GREEN
DARK GREY (SOLID) | LIME GREEN | NAVY
RED | ROYAL | TURQUOISE
WHITE

Pflegeleichter Antipilling-Microfleece | Zwei seitliche Taschen mit Reißverschluss | Tear off!®-Label



JN044 |JN044 **Full-Zip Fleece**

100% Polyester
S, M, L, XL, XXL, 3XL, 4XL
300 g/m² James+Nicholson

BLACK | BROWN | DARK GREEN
DARK GREY (SOLID) | LIGHT BLUE | LIME GREEN
NAVY | ORANGE | RED
ROYAL | WHITE

Jacke in schwerer Fleece-Qualität | Pflegeleichtes Antipilling-Fleece | Kadettkragen | Doppelnähte an Armausschnitt und Schultern | Kordelzug mit Stoppern am Bund | Elastische Armbündchen | Zwei seitliche Reißverschluss-Taschen



F800 |62-510-0 **Full Zip Fleece Jacket**

100% Polyester (Smoke: 75% Polyester / 25% Viskose)
S, M, L, XL, XXL
300 g/m² Fruit of the Loom

BLACK | BOTTLE GREEN | DEEP NAVY
RED | ROYAL BLUE | SMOKE (SOLID)

Gleichfarbige Reißverschlüsse an Vorderseite und Taschen | Stehender Kragen mit Fischgrät-Nackenband | Atmungsaktives Antipilling-Material | Verstellbarer Bund mit Stopper | Verdeckte Nähte



F854 |62-066-0 **Ladies Full-Zip Fleece**

100% Polyester
S, M, L, XL, XXL
300 g/m² Fruit of the Loom

BLACK | BOTTLE GREEN | DEEP NAVY
RED | ROYAL BLUE

Stehender Kragen mit Fischgrät-Nackenband | Vorne und an den Seitentaschen mit gleichfarbigem, verdecktem Reißverschluss | Taillierte Seitennähte für einen femininen Schnitt | Verdeckte Nähte | Raglan-Ärmel



RT115 |R115M **Horizon Micro Fleece Jacket**

100% Polyester
XS, S, M, L, XL, XXL, 3XL
280 g/m² Result

XS, S, M, L, XL, XXL, 3XL
BLACK | NAVY

XS, S, M, L, XL, XXL
CARDINAL RED | DOVE GREY

Zwei Seitentaschen mit Reißverschluss | Hochfeines Microfleece | Modisch geschnittene, längere Rückseite | Atmungsaktiv | Versiegelte Kragennähte | Paspelbesatz am Kragen und Ziernähte im Armbereich | Gewicht des Kleidungsstücks: 490 g (M) | Warmhaltegrad (144) | Eingefasste Ärmelbündchen

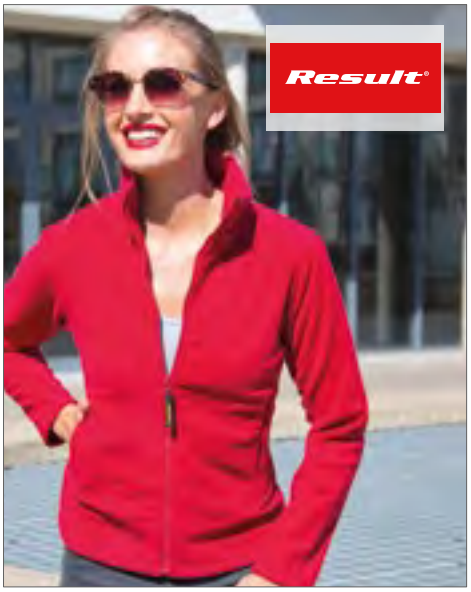

RT115F |R115F **Women`s Horizon Micro Fleece Jacket**

100% Polyester
XS (8/34), S (10/36), M (12/38), L (14/40), XL (16/42), XXL (18/44)
280 g/m² Result

BLACK | CARDINAL RED | DOVE GREY | NAVY

Hochfeines Microfleece | Weiches sporttaugliches Material aus 2-Wege-Stretch | Schnell trocknend | Längere Rückseite | Paspeln am Kragen und Ziernähte im Armbereich | Versiegelte Kragennähte | Zwei Seitentaschen mit Reißverschluss | Ideal als Bekleidungsschicht | Gewicht des Kleidungsstücks: 490 g (M) | Warmhaltegrad (144) | Eingefasste Ärmelbündchen



RT219X |R219X **Polartherm™ Quilted Winter Fleece**

100% Polyester
S, M, L, XL, XXL, 3XL, 4XL
280 g/m² Result Core

BLACK | NAVY

Durchgehender Reißverschluss bis zum Kragen | Zwei Seitentaschen mit Reißverschluss | Sattelnaht im Nacken | Elastische Manschetten | Verstellbarer Kordelzug im Bund



RT220F |R220F **Ladies` Fashion Fit Outdoor Fleece Jacket**

100% Polyester
XS (8/34), S (10/36), M (12/38), L (14/40), XL (16/42), XXL (18/44)
280 g/m² Result Core

BLACK | ELECTRIC BLUE | FLAME RED
NAVY | PURE GREY | PURPLE
VIVID GREEN

Durchgehender Reißverschluss vorne | Zwei seitliche Reißverschluss-Taschen | Elastische, eingefasste Ärmelbündchen | Verdecktes Zierband am Kragen | Angesetzte Ärmel | Doppelnähte | Tailliert



RT220X |R220M **Fashion Fit Outdoor Fleece**

100% Polyester
XS, S, M, L, XL, XXL, 3XL
280 g/m² Result Core

XS, S, M, L, XL, XXL, 3XL
BLACK | NAVY | PURPLE

S, M, L, XL, XXL, 3XL
ELECTRIC BLUE | FLAME RED | PURE GREY
VIVID GREEN

Taillenbund verstellbar durch Kordelzug | Angesetzte Ärmel | Durchgehender Reißverschluss vorne | Eingrifftaschen mit Reißverschluss | Doppelnähte | Elastische, eingefasste Ärmelbündchen



RT85F |R85F **Women`s Micro Fleece Jacket**

100% Polyester
XS (8/34), S (10/36), M (12/38), L (14/40), XL (16/42), XXL (18/44)
300 g/m² Result

BLACK | GREY MIST | IVORY
LAVENDER | NAVY | RED

Semi-Microfleece von RESULT® | Vorderseite mit körperbetonter Passform | Leicht, extra wärmend | Dehnfähige Passform | Antipilling-Fleece | Zwei Seitentaschen mit Ziernähten | 10 cm langer Seiten-Reißverschluss zur Einstellung mit Metallschieber-Griffen von RESULT® | Durchgehender Reißverschluss bis zum Stehkragen mit Metallschieber-Griff von RESULT®



W850 |H850 **Men`s Microfleece Jacket**

100% Polyester
S, M, L, XL, XXL, 3XL
280 g/m² Henbury

S, M, L, XL, XXL, 3XL

BLACK | NAVY | OXFORD NAVY

S, M, L, XL, XXL

BOTTLE | CHARCOAL MARL | CLASSIC RED
CREAM | HEATHER GREY | PURPLE
ROYAL | VIVID BLUE

Fronttaschen mit Reißverschluss | Gepolsterter Zug am Reißverschluss | Ripstop Nylon-Leiste am Kragen | Antipilling-Microfleece



W851 |H851 **Ladies` Microfleece Jacket**

100% Polyester
S, M, L, XL, XXL
280 g/m² Henbury

BLACK | FUCHSIA | HEATHER GREY
NAVY | OXFORD NAVY | PURPLE
ROYAL | VIVID BLUE

Taschen mit Reißverschluss | Gepolsterter Zug am Reißverschluss | Ripstop Nylon-Leiste am Kragen | Doppelnähte | Femininer Schnitt | Antipilling-Microfleece | Geschwungener Saum

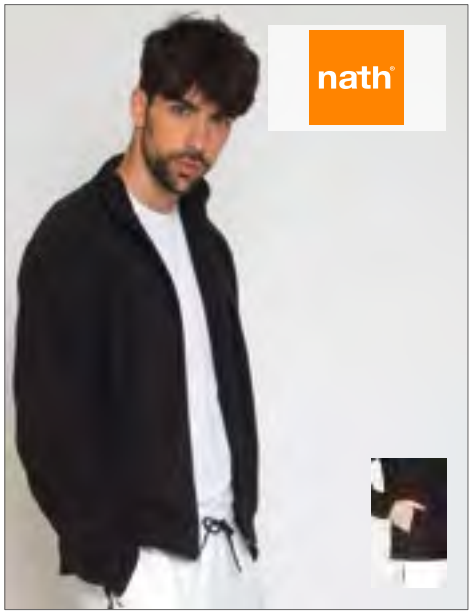

NH800 |POLARIS **Fleece Jacket**

100% Polyester
S, M, L, XL, XXL, 3XL
290 g/m² Nath

S, M, L, XL, XXL, 3XL

BLACK | DARK NAVY

S, M, L, XL, XXL

DARK GREY | DIRTY GREEN | RED
ROYAL

Raglan-Ärmel | Zwei Taschen vorne mit Reißverschluss | Medium Fit | Doppelnaht am unteren Saum



JHK800 |FLRA300 **Men Fleece Jacket**

100% Polyester
XS, S, M, L, XL, XXL
300 g/m² JHK

AQUA | BLACK | BURGUNDY
FOREST GREEN | GRAPHITE | GREY MELANGE
KELLY GREEN | LIME | NAVY
OFF WHITE | ORANGE | PURPLE
RED | ROYAL BLUE | SAND

Unisex Fleece Jacke mit Reißverschluss | Zwei Seitentaschen | Bund mit Kordelzug und Stoppern | Antipilling

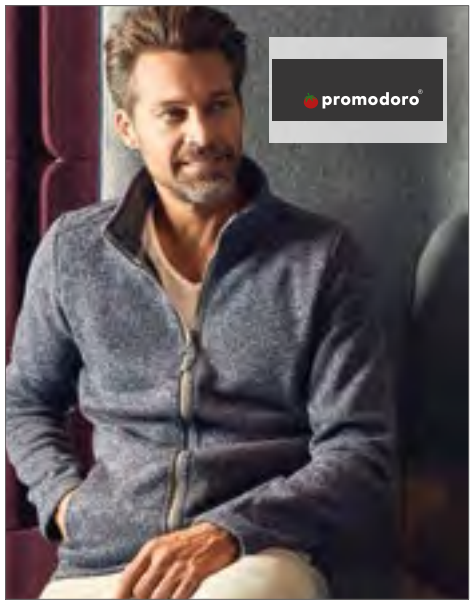

E7720 |7720 **Men`s Knit Fleece Jacket C+**

100% Polyester
S, M, L, XL, XXL, 3XL, 4XL, 5XL
300 g/m² Promodoro

HEATHER BLUE | HEATHER GREY | HEATHER RED

Reißverschluss in Kontrastfarbe | Zwei Seitentaschen auf der Vorderseite | Arm- und Saumabschluss in self-fabric | Schmaler Schnitt | Fixierung für Aussenjacke | Neutrales Grössenetikett | Modische Passform | Strickfleece brushed | Jacken Konzept 5-in-1, kombinierbar mit Aussenjacke E7548

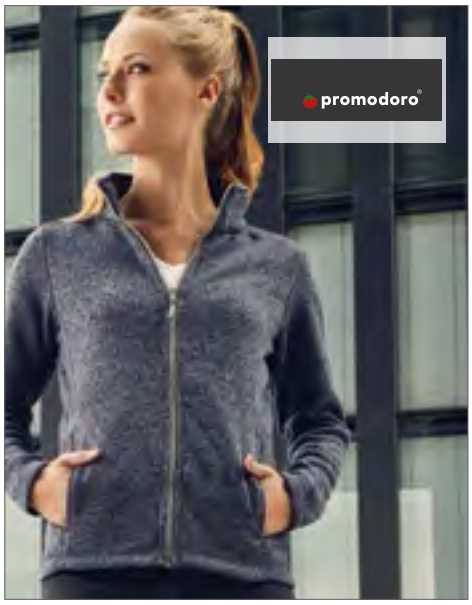

E7725 |7725 **Women`s Knit Fleece Jacket C+**

100% Polyester
S, M, L, XL, XXL, 3XL
300 g/m² Promodoro

HEATHER BLUE | HEATHER GREY | HEATHER RED

Strickfleece-Jacke mit Stehkragen | Nackenband in Kontrastfarbe | Durchgehender Reißverschluss in Kontrastfarbe | Zwei Seitentaschen auf der Vorderseite | Arm- und Saumabschluss in self-fabric | Schmaler Schnitt | Fixierung für Aussenjacke | Neutrales Grössenetikett | Modische Passform | Strickfleece brushed | Jacken Konzept 5-in-1, kombinierbar mit Aussenjacke E7549



RG581 |TRF581 **Thor 300 Fleece Jacket**

100% Polyester
S, M, L, XL, XXL, 3XL, 4XL
300 g/m² Regatta

BLACK | BOTTLE GREEN | CLASSIC RED
DARK NAVY | ROYAL BLUE | SEAL GREY (SOLID)

300er Symmetry-Fleece mit Antipilling-Ausstattung | Fleece-Bündchen | Zwei tief angesetzte Reißverschluss-Taschen



RG584 |TRF584 **Women`s Thor 300 Fleece Jacket**

100% Polyester
36 (10), 38 (12), 40 (14), 42 (16), 44 (18), 46 (20)
300 g/m² Regatta

BLACK | NAVY

300er Symmetry-Fleece mit Antipilling-Ausstattung | Fleece-Bündchen | Zwei tief angesetzte Reißverschluss-Taschen | Taillierter Schnitt



BCFU749 |FU749 **Fleece WindProtek / Unisex**

100% Polyester
XS, S, M, L, XL, XXL, 3XL
320 g/m² B&C

XS, S, M, L, XL, XXL, 3XL
BLACK | NAVY | RED
XS, S, M, L, XL, XXL
OLIVE

Antipilling-Microfleece | Winddicht und wasserabweisend | Atmungsaktive Schichtmembran | Hoher Wärmeschutz | Durchgehende Windschutzblende | Zwei im Vorderteil verborgene Taschen mit Reißverschluss | Elastischer Ärmelbund | Offener Bund unten mit elastischem Kordelzug



SW700 |SW700 **Full Zip Fleece Jacket**

100% Polyester
S, M, L, XL, XXL
300 g/m² Starworld

BLACK | BRIGHT RED | CHARCOAL
DEEP ROYAL | NAVY BLUE

Antipilling-Fleece | Kadettkragen | Gleichfarbige und verborgene Reißverschlüsse vorne und an den Taschen | Verstellbares Zugband im Saum | SEDEX geprüft



SW750 |SW750 **Ladies` Full Zip Fleece Jacket**

100% Polyester
S, M, L, XL
300 g/m² Starworld

BLACK | BRIGHT RED | CHARCOAL
NAVY BLUE

Antipilling-Fleece | Körpernahe Passform | Kadettkragen | Gleichfarbiger und verborgener Front-Reißverschluss | SEDEX geprüft



BCFU703 |FU703 **Fleece Icewalker+ / Unisex**

100% Polyester
XS, S, M, L, XL, XXL, 3XL
300 g/m² B&C

XS, S, M, L, XL, XXL, 3XL
BLACK | NAVY | RED
XS, S, M, L, XL, XXL
CHARCOAL (SOLID)

100% Polyester-Antipilling-Microfleece | Leichtes, ergonomisches Microfleece | Farblich abgestimmter, durchgehender Reißverschluss mit Reißverschlusszug | Taschen vorne mit Reißverschluss | Offener Bund unten mit elastischem Kordelzug, zwei Stoppern und „Easy-to-Pull"-Ringen



S5060 |ST5060 **Active Melange Fleece Jacket**

100% Polyester
S, M, L, XL, XXL
310 g/m² Stedman®

ANTHRA MELANGE | OLIVE MELANGE | PUMPKIN MELANGE

Samtig warmes Fleece mit Antipilling-Ausrüstung | Rückseitige Halbmondpasse | Angeraute Innenseite | Nackenband | Stehkragen | Dekorative Flatlock-Nähte | Vordere Blenden mit Tascheneingriff | Ton-in-Ton-Reißverschluss mit Plastikschieber | Aufhänger | Kleines Größenetikett im Nacken | Pflegeetikett in der Seitennaht | Seitennähte | Regular Fit | Ethisch verantwortungsvoll produziert gemäß BSCI-Richtlinien



S5140 |ST5140 **Active Melange Fleece Jacket for women**

100% Polyester
S, M, L, XL
310 g/m² Stedman®

ANTHRA MELANGE | PUMPKIN MELANGE

Samtig warmes Fleece mit Antipilling-Ausrüstung | Rückseitige Halbmondpasse | Angeraute Innenseite | Nackenband | Stehkragen | Dekorative Flatlock-Nähte | Vordere Blenden mit Tascheneingriff | Ton-in-Ton-Reißverschluss mit Plastikschieber | Aufhänger | Kleines Größenetikett im Nacken | Pflegeetikett in der Seitennaht | Seitennähte | Regular Fit | Ethisch verantwortungsvoll produziert gemäß BSCI-Richtlinien



Z8700 |R-870M-0 **Men`s Full Zip Outdoor Fleece**

100% Polyester
XS, S, M, L, XL, XXL, 3XL, 4XL
320 g/m² Russell

BLACK | BOTTLE GREEN | BRIGHT ROYAL
BURGUNDY | CLASSIC RED | CONVOY GREY (SOLID)
FRENCH NAVY

Das dichte und kompakte Fleece-Material sorgt für minimalen Wärmeverlust | Extrem glatte Oberfläche | Kadettkragen | Kordelzug im Saum | Modularer Schnitt für beste Passform | Antipilling-Fleece | Seitentaschen mit auf links eingenähten Reißverschlüssen für beste Optik



RG582 |TRF582 **Thor 350 Fleece Jacket**

100% Polyester
S, M, L, XL, XXL, 3XL, 4XL
350 g/m² Regatta

BLACK | NAVY | SEAL GREY (SOLID)

350er Symmetry-Fleece mit Antipilling-Ausstattung | Fleece-Bündchen | Zwei tief angesetzte Reißverschluss-Taschen



RG500 |TRA500 **Sigma Heavyweight Fleece Jacket**

100% Polyester
S, M, L, XL, XXL, 3XL
380 g/m² Regatta

BLACK | BOTTLE GREEN | DARK NAVY

Zwei tief angesetzte Reißverschluss-Taschen | Kann als Innenjacke für folgende Modelle verwendet werden: RG446 / RG447 | 380er Symmetry-Fleece mit Antipilling-Ausstattung | Verstellbarer, elastischer Saumschnürzug | Fleece-Bündchen

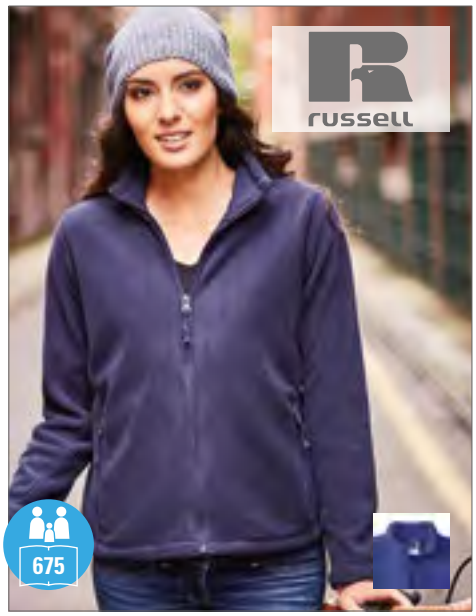

Z8700F |R-870F-0 **Ladies` Full Zip Outdoor Fleece**

100% Polyester
XS, S, M, L, XL, XXL
320 g/m² Russell

BLACK | BOTTLE GREEN | BRIGHT ROYAL
BURGUNDY | CLASSIC RED | CONVOY GREY (SOLID)
FRENCH NAVY

Das dichte und kompakte Fleece-Material sorgt für minimalen Wärmeverlust | Extrem glatte Oberfläche | Kadettkragen | Kordelzug im Saum | Modularer Schnitt für beste Passform | Antipilling-Fleece | Seitentaschen mit auf links eingenähten Reißverschlüssen für beste Optik



RT36A |R036X **Polartherm™ Jacket**

100% Polyester

XS, S, M, L, XL, XXL, 3XL

330 g/m² Result

XS, S, M, L, XL, XXL, 3XL

BLACK | NAVY

XS, S, M, L, XL, XXL

BURGUNDY | FOREST | NATURAL | ORANGE
OXFORD GREY | RED | ROYAL | WHITE

Schweres Fleece | Durchgehender Reißverschluss | Zwei große Vordertaschen mit Ziernähten | Saum mit verstellbarem Kordelzug gemäß EN14682 | Elastische Bündchen | Antipilling-Fleece



RT109 |R109X **Climate Stopper Fleece**

100% Polyester

XS, S, M, L, XL, XXL, 3XL

450 g/m² Result

BLACK | MOSS GREEN | NAVY

Außenschicht: 150 g/m², 100% Polyester, 100D Microfleece | Mittelschicht: 30 g/m², wasserdichte, atmungsaktive und winddichte TPU-Membran | Innenschicht: 150 g/m², 100% Polyester, 100D Microfleece | 3-lagiges, wasserdichtes 100D Verbundmikro (330 g/m²) mit 8.000 mm | Wasserabweisend, winddicht und atmungsaktiv (3.000 g/m²/24h) | Warmhaltegrad (144) | Extrem warm, ohne dick aufzutragen | Doppelseitiges Anti-pilling-Verbundfleece | Hochwertiges, flauschig weiches Material | Windbremse an der Innenseite | Vorderseite mit dekorativen Ziernähten | Zwei Taschen mit Reißverschluss an der Vorderseite | Saum mit verstellbarem Kordelzug, bequeme Ärmelbündchen | Veredelungszugang: Verdeckter Reißverschluss im Brustbereich auf der linken Seite



LP01652 |01652 **Turbo Polar Fleece Full Zipp**

100% Polyester

XS, S, M, L, XL, XXL, 3XL, 4XL, 5XL

340 g/m² SOL´S ProWear

BUGATTI BLUE/NAVY PRO | DARK GREY (SOLID)/BLACK | RED/BLACK

Reißverschluss | Mouliné-Effekt | Zwei Taschen | Rundhals | Kontrastierende, elastische Einfassung an Bündchen und Saum | Innen angeraut



JN596 |JN 596 **Ladies` Structure Fleece Jacket**

100% Polyester
S, M, L, XL, XXL
190 g/m² James+Nicholson

AQUA/NAVY | BLACK/CARBON
GREEN/DARK GREEN | RED/CARBON
YELLOW/CARBON

Leichte Outdoor-Fleecejacke | Angenehm weiche Qualität | Leicht strukturierte Außenseite, innen glatt | Stehkragen | Durchgehend unterlegter Reißverschluss mit Kinnschutz | Kontrastfarbige Flatlocknähte | Zwei seitliche Taschen mit Reißverschluss | Taillierter Schnitt



JN597 |JN 597 **Men`s Structure Fleece Jacket**

100% Polyester
S, M, L, XL, XXL, 3XL
190 g/m² James+Nicholson

AQUA/NAVY | BLACK/CARBON
GREEN/DARK GREEN | RED/CARBON
YELLOW/CARBON

Leichte Outdoor-Fleecejacke | Angenehm weiche Qualität | Leicht strukturierte Außenseite, innen glatt | Stehkragen | Durchgehend unterlegter Reißverschluss mit Kinnschutz | Kontrastfarbige Flatlocknähte | Zwei seitliche Taschen mit Reißverschluss



JN763 |JN763 **Ladies` Stretchfleece Jacket**

92% Polyester / 8% Elasthan
S, M, L, XL, XXL
200 g/m² James+Nicholson

BLACK/SILVER (SOLID) | COBALT/NAVY
LIGHT RED/CHILI | NAVY/COBALT
PINK/FUCHSIA | SPRING GREEN/GREEN

Bi-elastische, körperbetonte Jacke im sportlichen Look | Sehr softes, pflegeleichtes, wärmendes und atmungsaktives Material | Glatte Außenseite, innen angeraut | Durchgehender, unterlegter Reißverschluss mit Kinnschutz | Stehkragen | Flatlocknähte | Zwei Eingriffstaschen mit Reißverschluss | Daumenschlupf | Taillierter Schnitt



RG523 |TRF523 **Contrast 300G Fleece Jacket**

100% Polyester
XS, S, M, L, XL, XXL, 3XL, 4XL
White , Coloured 300 g/m² Regatta

BLACK/CLASSIC RED | BLACK/SEAL GREY (SOLID)
CLASSIC RED/BLACK | NAVY/NEW ROYAL
NEW ROYAL/NAVY | SEAL GREY (SOLID)/BLACK

300 g/m² Antipilling-Symmetry-Fleece | Schnell trocknend | Pflegeleicht | Superweich | Verstellbarer Gummizug im Saum | Innen-Reißverschluss- und Kinnschutz | Eine Brusttasche mit Reißverschluss | Zwei Taschen unten mit Reißverschluss | Interaktive Befestigungsschlaufen an Ärmelbündchen



DK5000 |SH5000 **Portland Thermohemd**

100% Polyester
S, M, L, XL, XXL, 3XL, 4XL
220 g/m² Dickies

BLUE-GREY CHECK | GREEN-BLACK CHECK | KHAKI-BLACK CHECK
RED-BLACK CHECK | ROYAL-BLACK CHECK

Warm gefüttert | Polarfleece | Zwei Einschubtaschen seitlich ohne Knopf | Zwei Brusttaschen mit Patte und Knopf in Perlmuttoptik



JN764 |JN764 **Men`s Strechfleece Jacket**

92% Polyester / 8% Elasthan
S, M, L, XL, XXL, 3XL
200 g/m² James+Nicholson

BLACK/SILVER (SOLID) | COBALT/NAVY
LIGHT RED/CHILI | NAVY/COBALT
SPRING GREEN/GREEN

Bi-elastische, körperbetonte Jacke im sportlichen Look | Sehr softes, pflegeleichtes, wärmendes und atmungsaktives Material | Glatte Außenseite, innen angeraut | Durchgehender, unterlegter Reißverschluss mit Kinnschutz | Stehkragen | Flatlocknähte | Zwei Eingriffstaschen mit Reißverschluss | Daumenschlupf



L827 |00586 **Micro Fleece Zipped Jacket Nova Men**

100% Polyester
S, M, L, XL, XXL, 3XL
200 g/m² SOL´S

BLACK	BLACK/AQUA
CHARCOAL GREY (SOLID)	CHARCOAL GREY (SOLID)/ORANGE
NAVY	NAVY/APPLE GREEN
NEON GREEN	RED
SLATE BLUE/GREY (SOLID)	

Kurz geschnitten | Antipilling-Fleece | Taschen mit 100% Polyester Netzfutter | Reißverschluss vorne und zwei Reißverschluss-Seitentaschen | Ärmelausschnitte mit Flatlocknähten und Princess-Line Schnitt | Verstärkte Manschetten



L828 |00587 **Micro Fleece Zipped Jacket Nova Women**

100% Polyester
S, M, L, XL, XXL
200 g/m² SOL´S

BLACK	BLACK/AQUA
CHARCOAL GREY (SOLID)	CHARCOAL GREY (SOLID)/ORANGE
NAVY	NAVY/APPLE GREEN
NEON GREEN	RED
SLATE BLUE/GREY (SOLID)	

Kurz geschnitten | Antipilling-Fleece | Zwei Reißverschluss-Seitentaschen | Taillierter Schnitt



JN571 |JN 571 **Men`s Hooded Fleece**

92% Polyester / 8% Elasthan
S, M, L, XL, XXL, 3XL
280 g/m² James+Nicholson

AQUA/NAVY	CARBON/RED
DARK ORANGE/CARBON	YELLOW/CARBON

Modische Fleece-Kapuzen-Jacke | Angenehm weiche, pflegeleichte Qualität | Außenseite glatt mit dezentem All-Over-Druck, innen angerautes Fleece in Rautenoptik | Durchgehend unterlegter Reißverschluss mit Kinnschutz | Angeschnittene Kapuze mit elastischer Kordel und Stopper | Zwei Seitentaschen mit Reißverschluss | Kontrastfarbige Flatlocknähte | Daumenlöcher



RG503 |TRF503 **Men`s Ashmore Full Zip Fleece**

100% Polyester
S, M, L, XL, XXL, 3XL
240 g/m² Regatta Standout

BLACK/CLASSIC RED	CLASSIC RED/DELHI RED
DARK DENIM/METHYL BLUE	LIME GREEN/RACING GREEN
OXFORD BLUE/LIGHT STEEL	SEAL GREY (SOLID)/YELLOW

240er Symmetry-Fleece mit Antipilling-Ausstattung | Schnelltrocknend | Pflegeleicht | Zwei tief angesetzte Reißverschluss-Taschen | Stretcheinfassung an Kragen, Ärmelbündchen und Saum



RG504 |TRF504 **Women`s Ashmore Full Zip Fleece**

100% Polyester
36 (10), 38 (12), 40 (14), 42 (16), 44 (18), 46 (20)
240 g/m² Regatta Standout

AQUA/WHITE	BLACK/CLASSIC RED
DAZZLING BLUE/WHITE	ELDERBERRY/LIGHT STEEL
HOT PINK/WHITE	LIME FIZZ/WHITE

240er Symmetry-Fleece mit Antipilling-Ausstattung | Schnelltrocknend | Pflegeleicht | Zwei tief angesetzte Reißverschluss-Taschen | Stretcheinfassung an Kragen, Ärmelbündchen und Saum | Taillierter Schnitt



JN570 |JN 570 **Ladies` Hooded Fleece**

92% Polyester / 8% Elasthan
S, M, L, XL, XXL
280 g/m² James+Nicholson

AQUA/NAVY	CARBON/RED
DARK ORANGE/CARBON	YELLOW/CARBON

Modische Fleece-Kapuzen-Jacke | Angenehm weiche, pflegeleichte Qualität | Außenseite glatt mit dezentem All-Over-Druck, innen angerautes Fleece in Rautenoptik | Durchgehend unterlegter Reißverschluss mit Kinnschutz | Angeschnittene Kapuze mit elastischer Kordel und Stopper | Zwei Seitentaschen mit Reißverschluss | Kontrastfarbige Flatlocknähte | Daumenlöcher | Leicht tailliert



JN761 |JN761 **Ladies` Knitted Fleece Jacket**

100% Polyester
S, M, L, XL, XXL
280 g/m² James+Nicholson

DARK GREY MELANGE/SILVER (SOLID) | KIWI MELANGE/ROYAL
LIGHT GREY MELANGE/RED | PINK MELANGE/OFF-WHITE
ROYAL MELANGE/RED

Modische Strickfleece Jacke mit Stehkragen | Weiches, wärmendes, pflegeleichtes Material in Melangeoptik | Außenseite Strickoptik, Innenseite flauschig weich angeraut | Figurbetonende Teilungsnähte | Seitliche Taschen mit Reißverschluss | Kontrastfarbige Einfassung an Saum und Ärmel |Trendige Ärmeltasche mit Reißverschluss



JN762 |JN762 **Men`s Knitted Fleece Jacket**

BEST SELLER

100% Polyester
S, M, L, XL, XXL, 3XL
280 g/m² James+Nicholson

DARK GREY MELANGE/SILVER (SOLID) | KIWI MELANGE/ROYAL
LIGHT GREY MELANGE/RED | ROYAL MELANGE/RED

Modische Strickfleece-Jacke mit Stehkragen | Weiches, wärmendes, pflegeleichtes Material in Melangeoptik | Außenseite Strickoptik, Innenseite flauschig weich angeraut | Figurbetonende Teilungsnähte | Seitliche Taschen mit Reißverschluss | Kontrastfarbige Einfassung an Saum und Ärmel |Trendige Ärmeltasche mit Reißverschluss



RG586 |TRF586 **X-Pro Coldspring**

100% Polyester
S, M, L, XL, XXL
280 g/m² Regatta X-PRO

ASH (HEATHER) | LIME PUNCH | OXFORD BLUE

Polyester-Fleece mit Strickeffekt | Extol Stretch-Einsätze an der Seite, Kapuze und Unterarmen | Angeschnittene Kapuze | Zwei tief angesetzte Reißverschluss-Taschen und eine Reißverschluss-Brusttasche | Kinnschutz



S5040 |ST5040 **Active Power Fleece Jacket**

100% Polyester
S, M, L, XL, XXL
280 g/m² Stedman®

ANTHRA HEATHER | GREY HEATHER

Power-Fleece | Fleece mit Antipilling-Ausrüstung | Elastische Einfassung in Kontrastfarbe an Kapuze, Ärmeln und Windschutzleiste | Breiter Kordelzug in Kontrastfarbe (schwarz) | Kontrastfarbener Reißverschluss mit Windschutzleiste | Kontrastfarbene Flatlock-Nähte | Seitenteile und Seitennähte | Mehrteilige Taucher-Kapuze mit breitem Kordelzug | Kontrastfarbenes Fischgrät-Nackenband | Seitentaschen mit kontrastfarbenen Reißverschlüssen | Beidseitig angeraut | Alle Reißverschlüsse mit grauen Plastik-Schiebergriffen | Raglan-Ärmel mit Schulterpasse | Kleines Größenetikett im Nacken | Pflegeetikett in der Seitennaht | Waschbar bis 40 °C | Regular Fit | Ethisch verantwortungsvoll produziert gemäß BSCI-Richtlinien



S5120 |ST5120 **Active Power Fleece Jacket for women**

100% Polyester
S, M, L, XL
280 g/m² Stedman®

ANTHRA HEATHER | GREY HEATHER

Fleece mit Antipilling-Ausrüstung | Kontrastfarbene Flatlock-Nähte | Breiter Kordelzug in Kontrastfarbe (schwarz) | Zwei Seitentaschen mit kontrastfarbenen Reißverschlüssen | Elastische Einfassung in Kontrastfarbe an Kapuze, Ärmeln und Windschutzleiste | Seitenteile und Seitennähte | Raglan-Ärmel mit Schulterpasse | Kontrastfarbener Reißverschluss mit Windschutzleiste | Beidseitig angeraut | Alle Reißverschlüsse mit grauen Plastik-Schiebergriffen | Mehrteilige Taucher-Kapuze mit breitem Kordelzug | Kleines Größenetikett im Nacken | Waschbar bis 40 °C | Regular Fit



S5090 |ST5090 **Active Striped Fleece Jacket for men**

100% Polyester
S, M, L, XL, XXL
280 g/m²
Stedman®

NEW

BRILLIANT BLUE | GREY STEEL (SOLID)

Warmes, elastisches und strapazierfähiges Material mit hochwertiger Strick-Optik | Regular Fit | Angeraute Innenseite | Fleece mit Anti-Pilling-Ausrüstung | Gestrickte Oberfläche | Reißverschluss mit Metallschieber (nickelfrei) | Dekorative Flatlock-Nähte | Stehkragen | 2 Seitentaschen mit Reißverschluss | Elastische Einfassung an Saum und Ärmeln | Nackenband | Seitennähte mit vorderen Blenden | Kleines Größenetikett im Nacken | Pflegeetikett in der Seitennaht | Ethisch verantwortungsvoll produziert gemäß BSCI-Richtlinien



S5190 |ST5190 **Active Striped Fleece Jacket for women**

100% Polyester
S, M, L, XL
280 g/m²
Stedman®

NEW

BRILLIANT BLUE | GREY STEEL (SOLID)

Warmes, elastisches und strapazierfähiges Material mit hochwertiger Strick-Optik | Regular Fit | Angeraute Innenseite | Fleece mit Antipilling-Ausrüstung | Gestrickte Oberfläche | Reißverschluss mit Metallschieber (nickelfrei) | Dekorative Flatlock-Nähte | Stehkragen | Zwei Seitentaschen mit Reißverschluss | Elastische Einfassung an Saum und Ärmeln | Nackenband | Seitennähte mit vorderen Blenden | Kleines Größenetikett im Nacken | Pflegeetikett in der Seitennaht | Ethisch verantwortungsvoll produziert gemäß BSCI-Richtlinien



S5850 |ST5850 **Active Knit Fleece Jacket**

100% Polyester
S, M, L, XL, XXL
280 g/m²
Stedman®

BLUE MELANGE | DARK GREY MELANGE | GREEN MELANGE | LIGHT GREY MELANGE | MARINA BLUE MELANGE

Warmes, elastisches und strapazierfähiges Material mit hochwertiger Strick-Optik | Strickfleece | Seitenteile und -nähte | Ärmelbündchen und Saum aus Jacken-Stoff | Zwei Taschen | Angeraute Innenseite | Kontrastfarbener Reißverschluss mit Stoff-Schiebergriff | Stehkragen | Gestrickte Oberfläche | Kontrastfarbenes Fischgrät-Nackenband | Waschbar bis 40 °C | Regular Fit | Ethisch verantwortungsvoll produziert gemäß BSCI-Richtlinien



S5950 |ST5950 **Active Knit Fleece Jacket for women**

100% Polyester
S, M, L, XL
280 g/m²
Stedman®

BLUE MELANGE | DARK GREY MELANGE | GREEN MELANGE | LIGHT GREY MELANGE | MARINA BLUE MELANGE | PURPLE MELANGE

Warmes, elastisches und strapazierfähiges Material mit hochwertiger Strick-Optik | Zwei Seitentaschen mit kontrastfarbenem Reißverschluss mit Stoff-Schiebergriff | Taucher-Kapuze | Kontrastfarbener Reißverschluss mit Stoff-Schiebergriff | Elastische Einfassung in Kontrastfarbe an Kapuze, Ärmeln und Saum | Breiter Kordelzug in Kontrastfarbe (schwarz) | Metall-Ösen für Kordelzug (nickelfrei) | Angeraute Innenseite | Seitenteile und -nähte | Kleines Größenetikett im Nacken | Waschbar bis 40 °C | Regular Fit | Ethisch verantwortungsvoll produziert gemäß BSCI-Richtlinien



TJ9617 |9617 **Outdoor Hooded Fleece Jacket**

100% Polyester
S, M, L, XL, XXL, 3XL
280 g/m² Tee Jays

BLACK/GREY | NAVY/TURQUOISE

Tailored Fashion Fit | Nicht abnehmbare Kapuze | Zwei große Fronttaschen | Innen angeraut | Qualitäts-Reißverschlüsse



TJ9618 |9618 **Ladies` Outdoor Hooded Fleece Jacket**

100% Polyester
S, M, L, XL, XXL
280 g/m² Tee Jays

BLACK/GREY | NAVY/TURQUOISE

Tailored Fashion Fit | Nicht abnehmbare Kapuze | Zwei große Fronttaschen | Innen angeraut | Qualitäts-Reißverschlüsse



L707 |55500 **Fleecejacket Nordic**

100% Polyester
S, M, L, XL, XXL
300 g/m² SOL´S

BLACK/MEDIUM GREY (SOLID) | NAVY/MEDIUM GREY (SOLID) | RED/MEDIUM GREY (SOLID)

Hochgeschlossener Kragen | Weicher Griff | Brusttasche mit Reißverschluss | Zweifarbige Fleece-Jacke



E7700 |7700 **Men`s Knit Jacket Workwear**

100% Polyester
S, M, L, XL, XXL, 3XL, 4XL, 5XL
300 g/m² Promodoro

HEATHER GRAPHITE | HEATHER GREY

Innenkragen mit Nackenband in Kontrastfarbe | Seiten- und Armeinsatz in Kontrastfarbe | Schmaler Saum- und Armabschluss mit elastischer Einfassung in Kontrastfarbe | Zwei Seitentaschen mit Reißverschluss in Kontrastfarbe auf der Vorderseite | Neutrales Grössenetikett | Strickfleece brushed

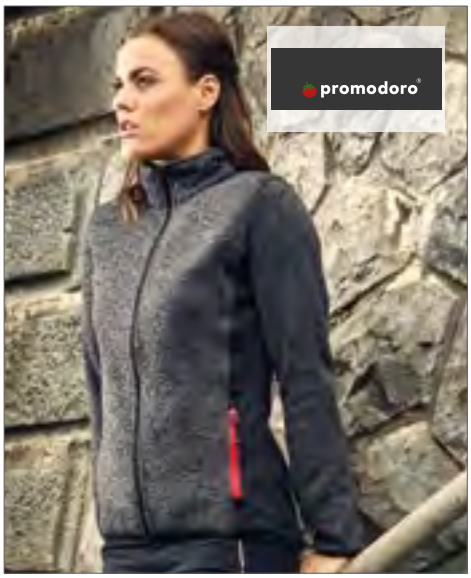

E7705 |7705 **Women`s Knit Jacket Workwear**

100% Polyester
S, M, L, XL, XXL, 3XL
300 g/m² Promodoro

HEATHER GRAPHITE | HEATHER GREY

Strickfleece-Jacke mit Stehkragen | Innenkragen mit Nackenband in Kontrastfarbe | Seiten- und Armeinsatz in Kontrastfarbe | Schmaler Saum- und Armabschluss mit elastischer Einfassung in Kontrastfarbe | Durchgehender Reißverschluss | Zwei Seitentaschen mit Reißverschluss in Kontrastfarbe auf der Vorderseite | Neutrales Grössenetikett seitlich im Nacken | Modische Passform | Strickfleece brushed

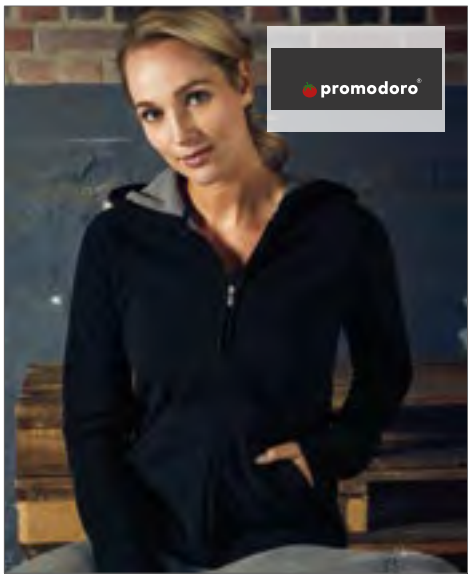

E7981 |7981 **Women`s Hooded Fleece Jacket**

100% Polyester
S, M, L, XL, XXL
320 g/m² Promodoro

BLACK/LIGHT GREY (SOLID) | LIGHT GREY (SOLID)/BLACK

Jacke mit verdecktem Reißverschluß | Ziernaht an Tasche und Kapuze | Innenseite in Kontrastfarbe | Antipilling-Ausrüstung | Einschubtaschen | Elasthan-Bündchen am Arm



E7971 |7971 **Men`s Double Fleece Jacket**

100% Polyester
S, M, L, XL, XXL, 3XL, 4XL, 5XL
320 g/m² Promodoro

BLACK/LIGHT GREY (SOLID) | GRAPHITE (SOLID)/LIGHT GREY (SOLI
LIGHT GREY (SOLID)/BLACK | NAVY/LIGHT GREY (SOLID)
RED/LIGHT GREY (SOLID) | TURQUOISE/LIGHT GREY (SOLID)

Elasthan-Bündchen an den Ärmeln | Innenseite in Kontrastfarbe | Antipilling-Ausrüstung | Einschubtaschen mit Ziernaht

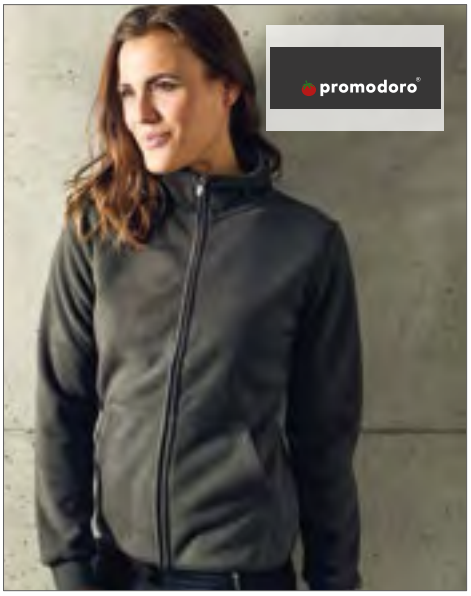

E7985 |7985 **Women`s Double Fleece Jacket**

100% Polyester
XS, S, M, L, XL, XXL, 3XL
320 g/m² Promodoro

BLACK/LIGHT GREY (SOLID) | GRAPHITE (SOLID)/LIGHT GREY (SOLI
LIGHT GREY (SOLID)/BLACK | NAVY/LIGHT GREY (SOLID)
RED/LIGHT GREY (SOLID) | TURQUOISE/LIGHT GREY (SOLID)

Elasthan-Bündchen an den Ärmeln | Innenseite in Kontrastfarbe | Antipilling-Ausrüstung | Einschubtaschen mit Ziernaht | Stehkragen | Durchgehender und verdeckter Reißverschluss



RT198 |R198M **Men`s Huggy Jacket**

100% Polyester
S, M, L, XL, XXL
400 g/m² Result

BLACK

Außenschicht: 100% Polyester Microfleece, Innenschicht: 100% Polyester samtig, weicher Coral Velvet Stoff | Graue Kontrast-Flatlocknaht | Hochwertiger, durchgehender Reißverschluss an der Vorderseite | Reißverschluss-Taschen seitlich | Elasthan-Bund an Manschetten, Kragen und Saum | Stehkragen



JN588 |JN 588 **Ladies` Knitted Fleece Hoody**

100% Polyester
S, M, L, XL, XXL
320 g/m² James+Nicholson

BLUE MELANGE/BLACK | DARK-MELANGE/BLACK
DENIM MELANGE/BLACK | GREEN MELANGE/BLACK
LIGHT MELANGE/CARBON | RED MELANGE/BLACK

Kapuzen-Jacke aus Strickfleece in Melangeoptik | Weiches, wärmendes, pflegeleichtes Material | Außenseite Strick-Optik, Innenseite flauschig weich angeraut | Figurbetonende Teilungsnähte | Angeschnittene Kapuze | Kontrastfarbige Bündchen | Zwei Eingrifftaschen im Vorderteil | Taillierter Schnitt



JN589 |JN 589 **Men`s Knitted Fleece Hoody**

100% Polyester
S, M, L, XL, XXL, 3XL
320 g/m² James+Nicholson

BLUE MELANGE/BLACK | DARK-MELANGE/BLACK
DENIM MELANGE/BLACK | GREEN MELANGE/BLACK
LIGHT MELANGE/CARBON | RED MELANGE/BLACK

Kapuzen-Jacke aus Strick-Fleece in Melangeoptik | Weiches, wärmendes, pflegeleichtes Material | Außenseite Strick-Optik, Innenseite flauschig weich angeraut | Figurbetonende Teilungsnähte | Angeschnittene Kapuze | Kontrastfarbige Bündchen | Zwei Eingrifftaschen im Vorderteil

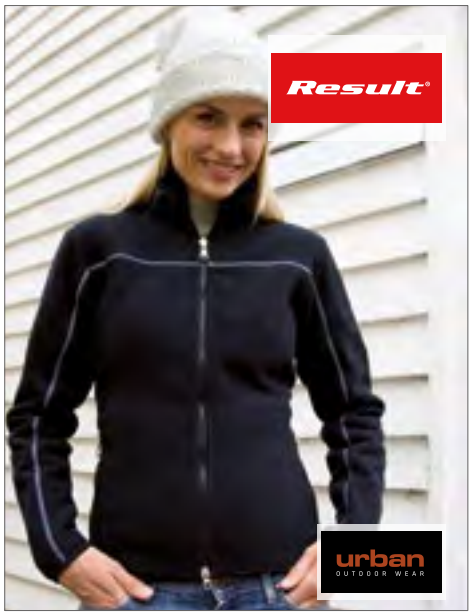

RT198F |R198F **Ladies` Huggy Jacket**

100% Polyester
XS (8/34), S (10/36), M (12/38), L (14/40), XL (16/42), XXL (18/44)
400 g/m² Result

BLACK

Außenschicht: 100% Polyester Microfleece, Innenschicht: 100% Polyester samtig, weicher Coral Velvet Stoff | Graue Kontrast-Flatlocknaht | Hochwertiger, durchgehender Reißverschluss an der Vorderseite | Reißverschluss-Taschen seitlich | Elasthan-Bund an Manschetten, Kragen und Saum | Stehkragen | Tailliert | Winddicht



RY1195 |SM1195 **Luciane Microfleece Jacket**

NEW

100% Polyester
S, M, L, XL, XXL, 3XL
300 g/m²
Roly

ARMY GREEN | BLACK | CAMOUFLAGE FOREST | GARNET RED | NAVY BLUE

Microfleece Jacke für den Freizeitsport mit hohem Kragen | Kontrastfarben an Kragen- und Ärmelbündchen, sowie am durchgehenden Reißverschluss und Reißverschlüssen der Seiten- und Ärmeltaschen | Ziernähte an den Seiten und im Brustbereich | Ellenbogenschoner aus gleichem Material | Herausreißbares Label

RY1196 |SM1196 **Luciane Woman Microfleece Jacket**

100% Polyester
S, M, L, XL, XXL
300 g/m²
Roly

ARMY GREEN | BLACK | CAMOUFLAGE FOREST | GARNET RED | NAVY BLUE

Microfleece Jacke für den Freizeitsport mit hohem Kragen | Kontrastfarben an Kragen- und Ärmelbündchen, sowie am durchgehenden Reißverschluss und Reißverschlüssen der Seiten- und Ärmeltaschen | Ziernähte an den Seiten und im Brustbereich | Ellenbogenschoner aus gleichem Material | Herausreißbares Label

10

SF425 | SFM425
S. 577



JOGGING & FREIZEIT

HOSEN & SHORTS ..... 572 - 595
BADEHOSEN ..... 596 - 598
BLUSEN & HEMDEN ..... 599 - 606
SCHUHE ..... 607 - 607



NE73331 |O73331 **Unisex Jumpsuit**

100% Baumwolle

XS, S, M, L, XL, XXL, 3XL

300 g/m² Neutral

BLACK | NAVY | SPORTS GREY

Fairtrade-zertifiziert | Gekämmte Bio-Baumwolle | Fleece mit gebürsteter Rückseite | Passender YKK-Reißverschluss | Doppelt gefütterte Kapuze | Elasthan-Rippung an den Ärmeln und am Saum | Flache Schnüre



SFM470 |SF470 **Unisex All In One**

80% Baumwolle / 20% Polyester (Heather Grey: 71% Baumwolle / 23% Polyester / 6% Viskose)

XXS/XS, S/M, L/XL

280 g/m² SF Men

BLACK | FUCHSIA | HEATHER GREY | NAVY

Schlanke Passform | Reißverschluss vorne | Elastische 1x1 Bündchen | 2-lagige Kapuze, Single-Jersey innen | Kängurutasche mit Flachnähten | Flachnähte um Armlöcher | Nackenband | Heraustrennbares Label



AM334 |RSATR334W **Women`s Tri-Blend Leisure Pant**

50% Polyester / 25% Baumwolle / 25% Viskose

S, M, L, XL

136 g/m² American Apparel

ATHLETIC GREY | TRI-BLACK | TRI-CREOLE PINK

2,5 cm breiter verdeckter Gummibund mit sichtbarer Kordel | 6,35 cm breit gerippte Beinbündchen | Langes, schmales Etikett aus doppeltem Satin



A73120 |73120 **Unisex Light Terry Jogger**

60% Baumwolle/ 40% Polyester

XS, S, M, L, XL, XXL, 3XL

186 g/m² Anvil

BLACK | HEATHER GRAPHITE | HEATHER GREY

Sehr hohe Maschendichte für eine glattere Druckfläche | Halbtailliert mit Seitennaht | Mit mehreren Nadeln gearbeiteter Bund mit sichtbarer, flacher Kordel | Leistentaschen | Einfaches Elasthan-Ripp-Muster an Beinbündchen | Heraustrennbares Etikett



BU8801 |B8801 **Joggers**

100% Polyester

S, M, L, XL, XXL, 3XL

204 g/m² Burnside

BLACK | HEATHER CHARCOAL | HEATHER GREY | HEATHER NAVY

Gummizugbund | Schwarzer Kordelverschluss | Falscher Hosenschlitz | Seitliche Reißverschluss-Taschen | Gesäßtasche | Kniepaspeln | Beinbündchen



CC1539 |1539 **Adult French Terry Jogger Pants**

100% Baumwolle

S, M, L, XL, XXL, 3XL

237 g/m² Comfort Colors

BLUE JEAN | GREY | PEPPER

100% ringgesponnene Baumwolle | Rohkonfektioniertes Material mit Soft-Waschung | 5cm breiter, mit mehreren Nadeln gearbeiteter Bund mit farblich passender, flacher Kordel | Seitentaschen | Twill-Etikett | Joker-Etikett | Gerippte Beinabschlüsse



CV3727 |3727 **Unisex Jogger Sweatpants**

52% Baumwolle / 48% Polyester
XS, S, M, L, XL, XXL
220 g/m² Canvas

ATHLETIC HEATHER | BLACK | DARK GREY HEATHER | HEATHER NAVY

52% gekämmte und ringgesponnene Baumwolle/ 48% Polyester | Polyester-Fleece | Seitentaschen | Bund mit weißem Kordelzug | Beinbündchen



CV3737 |3737 **Unisex Fleece Long Scrunch Pant**

60% Baumwolle / 40% Polyester
XS, S, M, L, XL, XXL
220 g/m² Canvas

ATHLETIC HEATHER | BLACK | DARK GREY HEATHER | NAVY

Elastisches Band am Hosensaum | Elastischer Hosenbund | Weißes Zugband | Gekämmte, ringgesponnene Baumwolle | Seitennähte | Keine Taschen | Retail Fit



K933 |KK933 **Slim Fit Sweat Pant**

95% Baumwolle / 5% Elasthan
XS, S, M, L, XL, XXL
250 g/m² Kustom Kit

BLACK | DARK GREY MARL | NAVY

Schmal geschnittene Herrenjogginghose | Gerippter, elastischer Taillenbund mit Flachnahtkante | Abgesetzter, flacher Kordelzug mit Abschlüssen aus gebürstetem Metall, die in den Bund eingezogen sind | Ösen aus gebürstetem Metall zur Bundverstärkung | Zwei Seitentaschen mit Jersey-Taschenbeuteln | Aufgesetzte Tasche auf der rechten Rückseite | Doppellagige, gerippte Knöchelbündchen mit Flachnaht-Detail | Heraustrennbares Etikett mit Aufdruck Kustom Kit® in der Taille

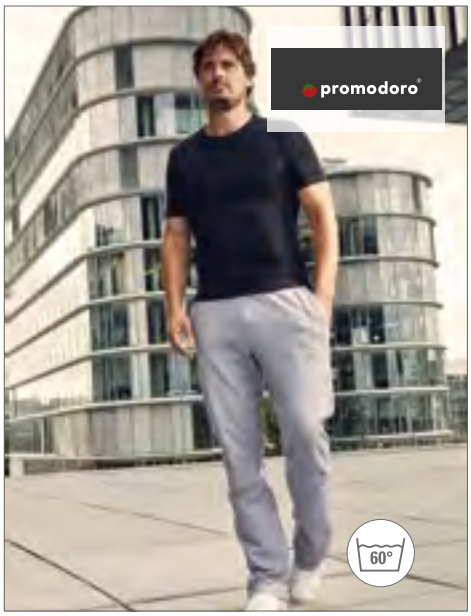

E7001 |7001 **Men`s Casual Pants**

100% Baumwolle (Sports Grey: 85% Baumwolle / 15% Viskose)
S, M, L, XL, XXL, 3XL
280 g/m² Promodoro

BLACK | SPORTS GREY (HEATHER)

Boxerbund mit Kordelzug | Einschubtaschen vorne | Offener Beinabschluss | Molton unbrushed | 100% gekämmte Baumwolle (Sports Grey: 85% gekämmte Baumwolle / 15% Viskose)



E3190 |3190F **Women`s Casual Pants**

95% Baumwolle / 5% Elasthan (Sports Grey: 81% Baumwolle / 14% Viskose / 5% Elasthan)
XS, S, M, L, XL, XXL
240 g/m² Promodoro

BLACK | SPORTS GREY (HEATHER)

Sweat-Hose | Komfortabler Bund mit Kordelzug | Weitenverstellbarer Beinsaum durch Kordelzug | Molton unbrushed | 95% gekämmte Baumwolle / 5% Elasthan (Sports Grey: 81% gekämmte Baumwolle / 14% Viskose / 5% Elasthan)



G18120 |18C120 **Heavy Blend™ Sweatpants with Cuff**

50% Baumwolle / 50% Polyester
S, M, L, XL, XXL, 3XL, 4XL, 5XL
279 g/m² Gildan

BLACK | DARK HEATHER | NAVY | SPORT GREY (HEATHER)

Seitliche Nähte | Verdeckter, elastischer Bund mit Zugband | Satin-Etikett | Mit Jersey gefütterte Seitentaschen | Unterschiedliche Leibhöhe für besseren Sitz | Zweinadelstich an den gerippten Bündchen





NEW

BY103 |BY103 **Ladies Interlock Jogpants**

100% Baumwolle

XS, S, M, L, XL, XXL, 3XL, 4XL, 5XL

230 g/m²

Build Your Brand

BLACK/WHITE

Über die gesamte Seitennaht eingesetzte Kontraststreifen | Tonaler Kordelzug mit breiten Metall-Enden | Gepaspelten Eingriffstaschen | Weiches Interlock-Material aus reiner Baumwolle



F485 |64-046-0 **Unisex Lightweight Cuffed Jog Pants**

80% Baumwolle / 20% Polyester

XS, S, M, L, XL, XXL

240 g/m²

Fruit of the Loom

BLACK | DEEP NAVY | HEATHER GREY

Unisex Style| Elastischer Taillenbund mit freiliegender, gleichfarbiger flacher Kordel | Seitentaschen | Bündchen aus Baumwolle/Lycra® Ripp



F490 |64-038-0 **Lightweight Open Hem Jog Pants**

80% Baumwolle / 20% Polyester
S, M, L, XL, XXL
240 g/m² Fruit of the Loom

BLACK | DEEP NAVY | HEATHER GREY

Lightweight Sweat-Material, unbrushed | Elastischer Taillenbund mit Kordel | Seitentaschen | Offener Beinabschluss

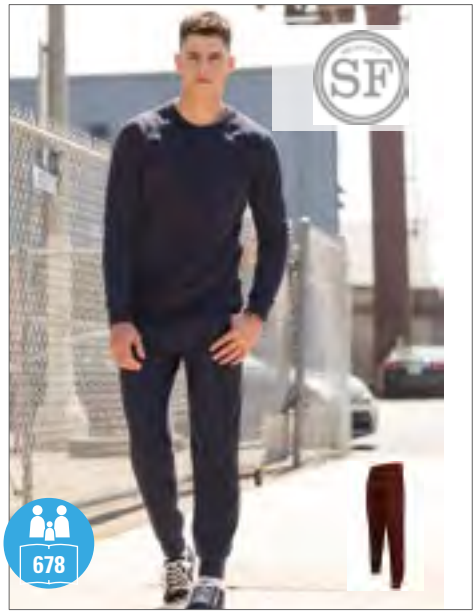

SFM425 |SF425 **Men`s Slim Cuffed Jogger**

60% Baumwolle / 40% Polyester (Heather Grey: 75% Baumwolle / 20% Polyester / 5% Viskose)
S, M, L, XL, XXL
250 g/m² SF Men

BLACK | BURGUNDY | HEATHER GREY | NAVY

Entfernbares SF (Skinnifit)-Label | Ripp-Bündchen und -Taillenbund | Flaches Zugband | Gestickte Ösen | Zwei gerundete Seitentaschen | Entspricht Damen SF425 und Kinder SM425



SF425 |SK425 **Women`s Slim Cuffed Jogger**

60% Baumwolle / 40% Polyester (Heather Grey: 75% Baumwolle / 20% Polyester / 5% Viskose)
XS, S, M, L, XL
250 g/m² SF Women

BLACK | BURGUNDY | HEATHER GREY | NAVY

Entfernbares SF (Skinnifit)-Label | Ripp-Bündchen und -Taillenbund | Flaches Zugband | Gestickte Ösen | Zwei gerundete Seitentaschen | Entspricht Herren SFM425 und Kinder SM425



L386 |83030 **Jogging Trousers Jogger**

50% Baumwolle / 50% Polyester
XS, S, M, L, XL, XXL, 3XL
240 g/m² SOL´S

BLACK | GREY MELANGE | NAVY

Innen angeraut | Eine aufgesetzte Gesäßtasche | Zwei Seitentaschen | Elastische Beinabschlüsse | Elastischer Taillenbund



L02084 |02084 **Men`s Slim Fit Jogging Pants Jake**

50% Baumwolle / 50% Polyester (Grey Melange: 64% Baumwolle / 30% Polyester / 6% Viskose, Charcoal Melange: 60% Baumwolle / 40% Polyester)
XS, S, M, L, XL, XXL, 3XL
White , Coloured 240 g/m² SOL´S

BLACK | CHARCOAL MELANGE | FRENCH NAVY | GREY MELANGE

Zwei schräge Eingrifftaschen | Eine aufgesetzte Tasche hinten | 2x2 Ripp-Strick an der Taille und am Beinsaum | Kordelzug in der Taille



L02085 |02085 **Women`s Slim Fit Jogging Pants Jake**

50% Baumwolle / 50% Polyester (Grey Melange: 64% Baumwolle / 30% Polyester / 6% Viskose, Charcoal Melange: 60% Baumwolle / 40% Polyester)
XS, S, M, L, XL, XXL
White , Coloured 240 g/m² SOL´S

BLACK | CHARCOAL MELANGE | FRENCH NAVY | GREY MELANGE

Eine aufgesetzte Tasche hinten | 2x2 Ripp-Strick an der Taille und am Beinsaum | Kordelzug in der Taille



Z283M |R-283M-0 **Men`s HD Jog Pants**

65% Polyester / 35% Baumwolle

XS, S, M, L, XL, XXL

250 g/m² Russell

BLACK | GREY MARL | SILVER MARL

Zeitgemäße, schmale Passform | Abgesetzte Eingrifftaschen | Aufgesetzte Gesäßtasche | Farblich passendes Zugband mit Metallenden | Rippenbündchen und Bund mit Überdecknaht | FrenchTerry-Ware (kein Fusseln, da nicht angeraut)



Z283F |R-283F-0 **Ladies` HD Jog Pants**

65% Polyester / 35% Baumwolle

XS, S, M, L, XL

250 g/m² Russell

BLACK | GREY MARL | SILVER MARL

Zeitgemäße, schmale Passform | Abgesetzte Eingrifftaschen | Aufgesetzte Gesäßtasche | Farblich passendes Zugband mit Metallenden | Rippenbündchen und Bund mit Überdecknaht | FrenchTerry-Ware (kein Fusseln, da nicht angeraut)



AM54240 |RSA54240W **Unisex California Fleece Slim Fit Jogger**

100% Baumwolle

S, M, L, XL, XXL

244 g/m² American Apparel

BLACK | HEATHER GREY

Verdeckter Gummibund mit passend eingefärbtem, sichtbarem Kordelzug | Beinsaum 2,5 cm | Langes, schmales Etikett aus doppeltem Satin

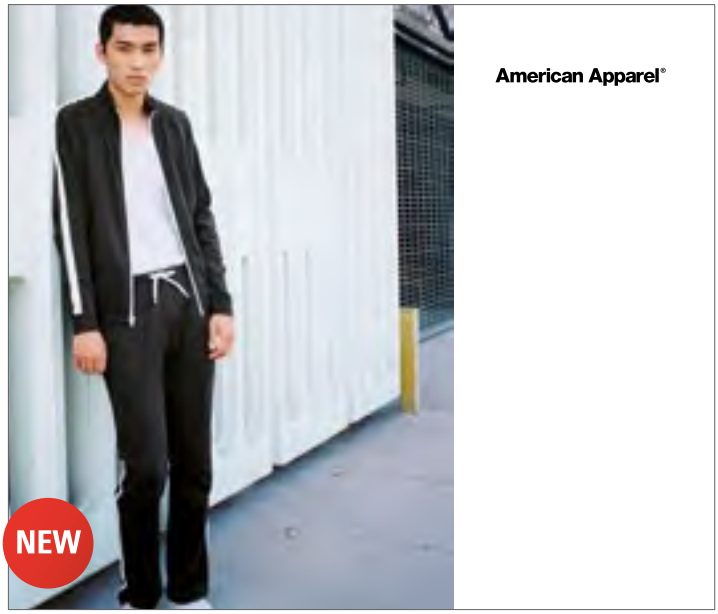

AM73477 |RSA73477W **Unisex Interlock Track Pant**

100% Baumwolle

XS, S, M, L, XL

265 g/m² American Apparel

BLACK/WHITE | NAVY/WHITE

3,2 cm breiter verdeckter Gummibund mit sichtbarer weißer Kordel | Einfach abgesteppte Seitentaschen | 0,95 cm breiter weißer Streifen an der Seitennaht | 2,2 cm breit gesäumte Beinabschlüsse | Langes, schmales Etikett aus doppeltem Satin



TJ5606 |5606 **Unisex Performance Jogging Pant**

100% Polyester

XS, S, M, L, XL, XXL, 3XL

270 g/m² Tee Jays

BLACK

Leicht taillierte Passform | Zwei Taschen mit Reißverschluss | Gummizugbund | SBS-Reißverschlüsse | Bündchen aus dem gleichen Material | Angeraut

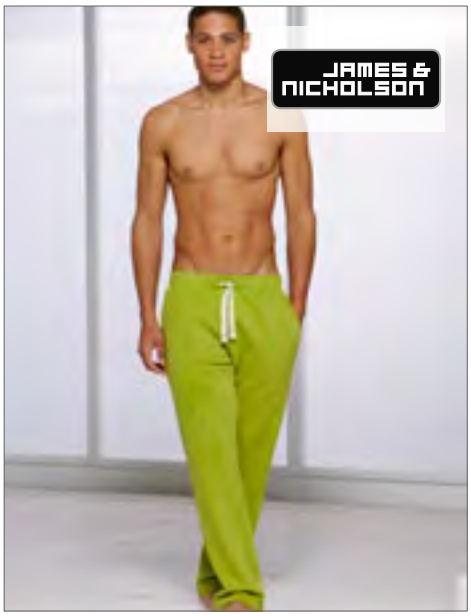

JN945 |JN945 **Men`s Vintage Pants**

70% Baumwolle / 30% Polyester

S, M, L, XL, XXL

290 - 300 g/m² James+Nicholson

BLACK | DARK ORANGE | LIME GREEN
NAVY | RED | TURQUOISE
WHITE

Gekämmte Baumwolle | Trendige Sweat-Hose | Weiche, innen angeraute Qualität | Used-Look mit offenen Rollsaumkanten | Gerade, offene Beinform | Bequemer, breiter Bund mit Elasthan | Zwei seitliche Eingrifftaschen



JN944 |JN944 **Ladies` Vintage Pants**

70% Baumwolle / 30% Polyester

XS, S, M, L, XL

290 - 300 g/m² James+Nicholson

BLACK | DARK ORANGE | LIME GREEN
RED | TURQUOISE

Gekämmte Baumwolle | Trendige Sweat-Hose | Weiche, innen angeraute Qualität | Used-Look mit offenen Rollsaumkanten | Gerade, offene Beinform | Bequemer, breiter Bund mit Elasthan | Zwei seitliche Eingrifftaschen



JH072 |JH072 **College Cuffed Jogpants**

80% Baumwolle / 20% Polyester

S, M, L, XL, XXL

280 g/m² Just Hoods

CHARCOAL (HEATHER) | HEATHER GREY | JET BLACK | NEW FRENCH NAVY

Bündchen am Hosenbein | Elastischer Bund mit innenliegendem Zugband | Seitentaschen | Heraustrennbares Etikett ermöglicht einfaches Umlabeln



JH076 |JH076 **Girlie Cuffed Jogpants**

80% Baumwolle / 20% Polyester

XS, S, M, L, XL

280 g/m² Just Hoods

HEATHER GREY | JET BLACK | NEW FRENCH NAVY

Damen-Jogginghose | Beinabschlüsse mit Bündchen | Elastischer Taillenbund mit Gummizug | Innen angeraut | Heraustrennbares Etikett ermöglicht einfaches Umlabeln



JH073 |JH073 **Dropped Crotch Jogpants**

80% Baumwolle / 20% Polyester

S, M, L, XL

280 g/m² Just Hoods

HEATHER GREY | JET BLACK | NEW FRENCH NAVY

Jogginghose mit vertieftem Hosenschritt | Schmale Passform | Gerippte Bündchen | Fronttaschen mit YKK-Reißverschlüssen | Elastischer Bund mit innenliegenden Zugbändern | Heraustrennbares Etikett ermöglicht einfaches Umlabeln | Weiches Material mit Baumwolloberfläche zum Bedrucken geeignet | Worldwide Responsible Accredited Production (WRAP)-zertifizierte Produktion



JH074 |JH074 **Tapered Track Pant**

80% Baumwolle / 20% Polyester

S, M, L, XL, XXL

280 g/m² Just Hoods

ASH (HEATHER) | CHARCOAL (HEATHER) | HEATHER GREY | JET BLACK | NEW FRENCH NAVY

Moderne, taillierte, schmale Passform | Ripp-Bündchen | Fronttaschen | Elastischer Bund mit außenliegendem Tunnelzug | Heraustrennbares Etikett ermöglicht einfaches Umlabeln | Das weiche Baumwoll-Finish eignet sich gut zum Bedrucken



JH077 |JH077 **Girlie Tapered Track Pant**

96% Baumwolle / 4% Elasthan

XS, S, M, L, XL

280 g/m² Just Hoods

HEATHER GREY | JET BLACK | NEW FRENCH NAVY

Moderne, taillierte, schmale Passform | Offener Saum | Fronttaschen mit YKK-Zippern | Elastischer Bund mit außenliegendem, unifarbenem Tunnelzug | Heraustrennbares Etikett ermöglicht einfaches Umlabeln | Das weiche Baumwoll-Finish eignet sich gut zum Bedrucken



JHK480 |PWPANTSM **Men Sweat Pants**

60% Polyester / 40% Baumwolle

S, M, L, XL, XXL

290 g/m² JHK

BLACK | GREY MELANGE | NAVY

Hose mit elastischem Bund und Gummizug sowie Seitentaschen



Z268M |R-268M-0 **Men`s Authentic Jog Pants**

80% Baumwolle / 20% Polyester, Oberstoff: 100% Baumwolle

XS, S, M, L, XL, XXL, 3XL

280 g/m²

Russell

BLACK | FRENCH NAVY | LIGHT OXFORD (HEATHER)

Gekämmte, ringgesponnene Baumwolle | 3-lagiger Sweatshirt-Stoff | Zeitgemäßer Schnitt und modernes Design | Abgesetzte Seitentaschen mit verdecktem Reißverschluss | Aufgesetzte Gesäßtasche | Flaches, grobes Zugband mit Knopfloch-Ösen | Ripp-Bündchen und Bund



Z268F |R-268F-0 **Ladies` Authentic Jog Pants**

80% Baumwolle / 20% Polyester, Oberstoff: 100% Baumwolle

XS, S, M, L, XL

280 g/m²

Russell

BLACK | FRENCH NAVY | LIGHT OXFORD (HEATHER)

Gekämmte, ringgesponnene Baumwolle | 3-lagiger Sweatshirt-Stoff | Zeitgemäßer Schnitt und modernes Design | Abgesetzte Seitentaschen mit verdecktem Reißverschluss | Aufgesetzte Gesäßtasche | Flaches, grobes Zugband mit Knopfloch-Ösen | Ripp-Bündchen und Bund



F480 |64-026-0 **Classic Elasticated Cuff Jog Pants**

80% Baumwolle / 20% Polyester (Dark Heather Grey: 60% Baumwolle / 40% Polyester)

S, M, L, XL, XXL

280 g/m² (Heather Grey: 260 g/m²) Fruit of the Loom

BLACK | DARK HEATHER GREY | DEEP NAVY | HEATHER GREY | NAVY

Elastischer Taillenbund mit Kordelzug | Seitentaschen | Geschlossener Bund am Bein



F480N |64-040-0 **Premium Elasticated Cuff Jog Pants**

70% Baumwolle / 30% Polyester

S, M, L, XL, XXL

280 g/m² (Heather Grey: 260 g/m²) Fruit of the Loom

BLACK | DEEP NAVY | HEATHER GREY

Elastischer Taillenbund mit Kordelzug | Seitentaschen | Geschlossener Bund am Bein



F481 |64-032-0 **Classic Open Hem Jog Pants**

80% Baumwolle / 20% Polyester (Dark Heather Grey: 60% Baumwolle / 40% Polyester)

S, M, L, XL, XXL

280 g/m² (Heather Grey: 260 g/m²) Fruit of the Loom

BLACK | DARK HEATHER GREY | DEEP NAVY | HEATHER GREY

Elastischer Taillenbund mit Kordelzug | Seitentaschen | Offener Beinabschluss



American Apparel®

AM4375 |TF4375W **Unisex French Terry Straight Leg Pant**

80% Baumwolle / 20% Polyester

XS, S, M, L, XL, XXL

295 g/m² American Apparel

FADED BLACK | FADED INK | FADED LIEUTENANT

Roh konfektioniert – leichte Farbabweichungen sind möglich | 3,2 cm breiter verdeckter Gummibund mit sichtbarer, flacher Kordel | Abgeschrägte Vordertaschen | Gesäßtasche rechts | 2,2 cm breit gesäumte Beinabschlüsse | Langes, schmales Etikett aus doppeltem Satin



russell



Z750 |R-750M-0 **Sweat Pants**

50% Baumwolle / 50% Polyester

S, M, L, XL

295 g/m² Russell

BLACK | BURGUNDY | FRENCH NAVY

Gekämmte, ringgesponnene Baumwolle | Klassische Sweathose | Elastischer Bund mit Zugband | Bündchen am Beinabschluss | Seitentaschen



SW277 |SW277 **Unisex Sweat Pants**

80% Baumwolle / 20% Polyester (Sports Grey: 70% Baumwolle / 30% Polyester, Dark Heather: 50% Baumwolle / 50% Polyester)

XS, S, M, L, XL, XXL

290 g/m² Starworld

BLACK | DARK HEATHER | DEEP NAVY | SPORTS GREY (MELANGE)

Elastischer Bund mit 1-farbiger Zugkordel | Elastische Bündchen | Seitentaschen | Waschbar bis 40 °C | SEDEX geprüft



BY013 |BY013 **Heavy Deep Crotch Sweatpants**

65% Baumwolle / 35% Polyester

S, M, L, XL, XXL

300 g/m² Build Your Brand

BLACK | HEATHER GREY

Innen angerauter Sweatstoff | Neutrales Größenlabel ohne Branding | Elastische Bündchen am Saum | Taillenbund mit runden Kordeln | Zwei Einschubtaschen aus Oberstoff vorne | Eine Tasche hinten | Modischer, tiefer Schritt | Fitted



BY014 |BY014 **Heavy Sweatpants**

65% Baumwolle / 35% Polyester

S, M, L, XL, XXL, 3XL, 4XL, 5XL

300 g/m² Build Your Brand

BLACK | HEATHER GREY

Innen angerauter Sweatstoff | Neutrales Größenlabel ohne Branding | Elastische Bündchen am Saum | Taillenbund mit runden Kordeln | Seitentaschen | Eine Tasche hinten | Gerade Passform



NE74002 |O74002 **Sweatpants with Cuff and Zip Pocket**

100% Baumwolle

XS, S, M, L, XL, XXL, 3XL

300 g/m² Neutral

BLACK | NAVY | SPORTS GREY

Fairtrade-zertifiziert | Gekämmte Bio-Baumwolle | Vlies mit gebürsteter Rückseite | Seitentaschen mit passendem YKK-Reißverschluss | Gesäßtasche | Ripp-Strick an der Taille und am Bündchen | Flache Schnüre



TJ5425 |5425 **Sweat Pants**

70% Baumwolle / 30% Polyester

XS, S, M, L, XL, XXL

310 g/m² Tee Jays

BLACK | HEATHER GREY

Ringgesponnene Baumwolle | Zwei Seitentaschen und eine Gesäßtasche | Aus bester ägyptischer Baumwolle | Besonders weiche Oberfläche | Doppelnähte | Doppelt gefärbt | Innen angeraut | Elasthan in allen Bündchen | Sehr weicher Griff



TC053 |TC053 **Long Pant Pyjama Set in a Bag**

100% Baumwolle (Heather Grey: 85% Baumwolle / 15% Viskose)

XS, S, M, L, XL

140 g/m² Towel City

WHITE/HEATHER GREY | WHITE/PINK/WHITE STRIPE

Weißes T-Shirt mit Stulpen | Grau melierte Hose mit elastischem Bund | Grau melierte Tasche mit Zugkordel | Weiches, leichtes Baumwoll-Jerseygewebe | Zum Veredeln geeignet | Single-Jersey



SFM83 |SF083 **Men`s Tartan Lounge Pants**

100% Baumwolle
XS, S, M, L, XL, XXL
115 g/m² SF Men

NAVY-GREEN CHECK | RED-NAVY CHECK | WHITE-MULTI CHECK

Gewebte Lounge-Hose mit geradem Saum | Gummizug in der Taille mit Kordel | Eine aufgesetzte Gesäßtasche | Heraustrennbares Label



SF83 |SK083 **Women`s Tartan Lounge Pants**

100% Baumwolle
XXS, XS, S, M, L, XL
115 g/m² SF Women

NAVY-GREEN CHECK | RED-NAVY CHECK | WHITE-PINK CHECK

Gewebte Lounge-Hose mit geradem Saum | Gummizug in der Taille mit Kordel | Heraustrennbares Label



BY099 |BY099 **Ladies Stretch Jersey Leggings**

95% Baumwolle / 5% Elasthan
XS, S, M, L, XL, XXL, 3XL, 4XL, 5XL
220 g/m² Build Your Brand

BLACK

Klassische schwarze Leggings | Baumwoll-Elasthan-Mix



BL816 |816 **Women`s Capri Scrunch Pant**

52% Baumwolle / 48% Polyester
S, M, L, XL
155 g/m² Bella

BLACK | DARK GREY HEATHER | DEEP HEATHER

1x1 Ripp-Material | Elastisches Band an den Beinöffnungen | Kordelzug am Hosenbund | Gekämmte, ringgesponnene Baumwolle

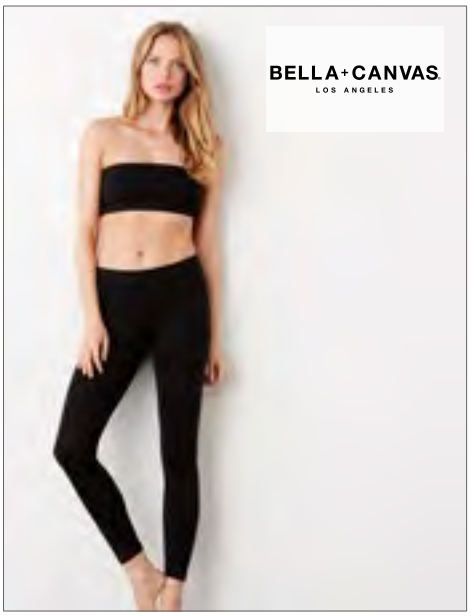

BL812 |812 **Women`s Cotton Stretch Legging**

95% Baumwolle / 5% Elasthan
S, M, L, XL
180 g/m² Bella

BLACK

Gekämmte, ringgesponnene Baumwolle | Elastischer Taillenbund | Keine Seitennaht



SF068 |SK068 **Women`s 3/4 Length Leggings**

96% Baumwolle / 4% Elasthan
XS, S, M, L, XL, XXL
190 g/m² SF Women

BLACK

Entfernbares Skinnifit-Label | Single-Jersey | 3/4-Leggins mit elastischem Bund und Doppelnähten am Saum

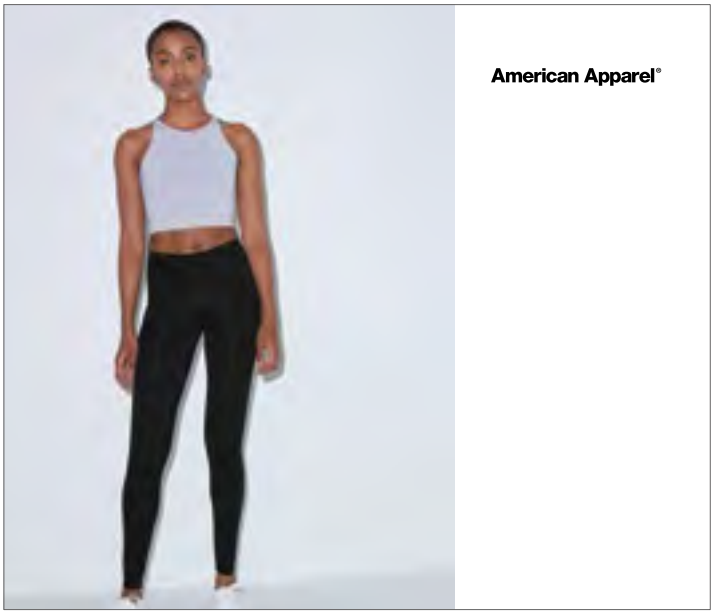

AM8328 |8328W **Women`s Jersey Leggings**

93% Baumwolle / 7% Elasthan (Heather Grey: 87% Baumwolle / 8% Polyester / 5% Viskose)

XS, S, M, L, XL

245 g/m² American Apparel

ASPHALT | BLACK | BROWN | FOREST
HEATHER GREY | IMPERIAL PURPLE | NAVY | RED
TEAL | WHITE

Ringgesponnene, gekämmte Baumwolle | Verdeckter Gummizugbund | Figurbetont | Unterer Saum mit Doppelnaht | Langes, schmales Etikett aus doppeltem Satin | Nicht veredelte Artikel von American Apparel sind nicht für den Weiterverkauf bestimmt

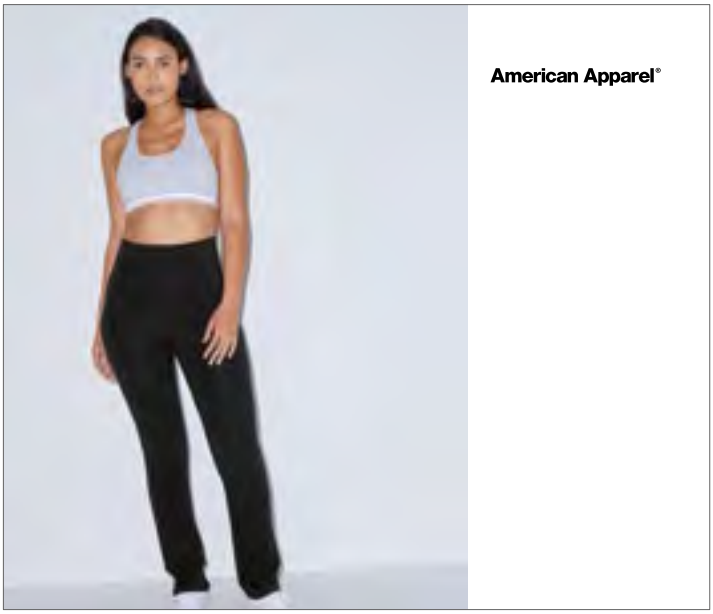

AM8375 |8375W **Women`s Jersey Straight Leg Yoga Pants**

93% Baumwolle / 7% Elasthan

XS, S, M, L, XL

245 g/m² American Apparel

BLACK

Ringgesponnene, gekämmte Baumwolle | Verdeckter Gummizugbund | Figurbetont mit gerader Beinöffnung | Unterer Saum mit Doppelnaht | Langes, schmales Etikett aus doppeltem Satin | Nicht veredelte Artikel von American Apparel sind nicht für den Weiterverkauf bestimmt

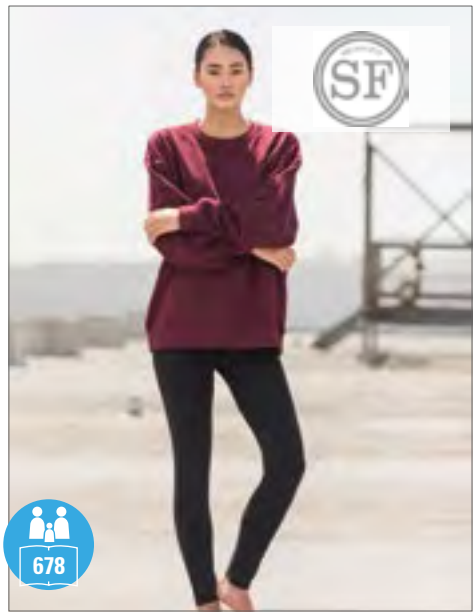

SF64 |SK064 **Women`s Leggings**

96% Baumwolle / 4% Elasthan

XS, S, M, L, XL

190 g/m² SF Women

BLACK

Elastischer Bund | Single-Jersey



AM328 |RSATT328W **Women`s Winter Leggings**

90% Baumwolle / 10% Elasthan

XS, S, M, L, XL

American Apparel

BLACK | CHARCOAL

Ringgesponnene, gekämmte Baumwolle | Verdeckter Gummizugbund | Figurbetont | Unterer Saum mit Doppelnaht | Langes, schmales Etikett aus doppeltem Satin | Nicht veredelte Artikel von American Apparel sind nicht für den Weiterverkauf bestimmt

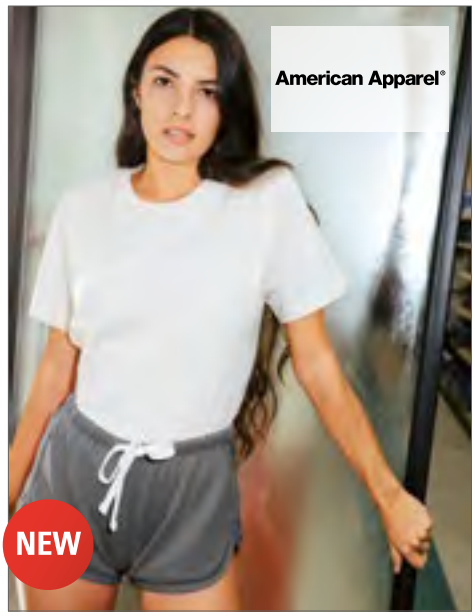

AM304 |TF304W **Women`s French Terry Running Shorts**

80% Baumwolle / 20% Polyester

XS, S, M, L, XL

295 g/m² American Apparel

FADED BLACK | FADED BLUE BELLE | FADED HOT SAUCE
FADED INK | FADED LIEUTENANT | FADED MAUVE

Roh konfektioniert – leichte Farbabweichungen sind möglich | 2,5 cm breiter verdeckter Gummibund mit sichtbarer, flacher Kordel | Saum und Seitennähte 1,5 cm eingefasst | Langes, schmales Etikett aus doppeltem Satin



AM3354 |RSATR3354W **Women`s Tri-Blend Running Short**

50% Polyester / 25% Baumwolle / 25% Viskose

S, M, L, XL

136 g/m² American Apparel

ATHLETIC GREY | TRI-BLACK | TRI-CREOLE PINK | TRI-INDIGO

2,5 cm breiter verdeckter Gummibund mit sichtbarer, flacher Kordel | 3,8 cm lange Seitenschlitze | Alle Größen mit 5,7 cm breiter Innennaht | Beinbündchen 1,6 cm breit gesäumt | Langes, schmales Etikett aus doppeltem Satin

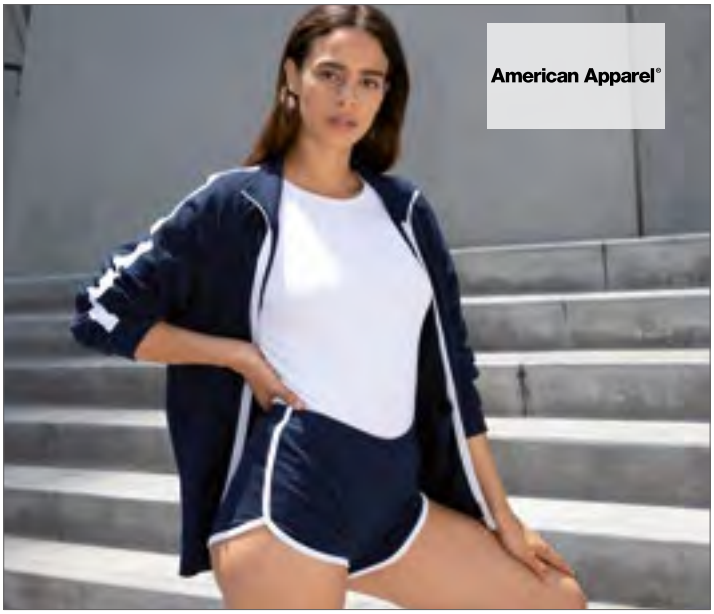

AM7301 |7301W **Women`s Interlock Running Shorts**

100% Baumwolle

XS, S, M, L, XL

265 g/m² American Apparel

ASPHALT/FUCHSIA | ASPHALT/WHITE | BLACK
BLACK/PINK | BLACK/WHITE | CRANBERRY/WHITE
FOREST/WHITE | KELLY GREEN/WHITE | NAVY/RED
NAVY/WHITE | RED/WHITE | TEAL/WHITE
WHITE | WHITE/NAVY

Ringgesponnene, gekämmte Baumwolle | Verdeckter Gummizugbund aus dem gleichen Material | Saum und Seitennähte mit Einfassung | Langes, schmales Etikett aus doppeltem Satin | Nicht veredelte Artikel von American Apparel sind nicht für den Weiterverkauf bestimmt



L01697 |01697 **Janeiro Short**

100% Polyester

XS/S (0), M/L (1), XL/XXL (2)

130 g/m² SOL´S

BLACK | CARIBBEAN BLUE | NEON CORAL
NEON GREEN | NEON YELLOW | WHITE

Flacher, elastischer Bund mit kontrastfarbenem Kordelzug | Konstrastfarbe an Seite und Bund | Geeignet für Sublimationsdruck



CC1537L |1537L **Ladies` French Terry Short**

100% Baumwolle

S, M, L, XL, XXL

237 g/m² Comfort Colors

BLUE JEAN | CHALKY MINT | CRIMSON
FLO BLUE | GRASS | GREY
LAGOON BLUE | PEPPER | TRUE NAVY
WATERMELON

100 % ringgesponnene Baumwolle | Rohkonfektioniertes Material mit Soft-Waschung | 10 cm breite, eingesetzte Seitenpanels | 5cm breiter, mit mehreren Nadeln gearbeiteter Bund mit farblich passender, flacher Kordel |Twill-Etikett | Joker-Etikett | Beinabschluss mit Doppelnaht



F495 |64-036-0 **Lightweight Shorts**

80% Baumwolle / 20% Polyester

S, M, L, XL, XXL

240 g/m² Fruit of the Loom

BLACK | DEEP NAVY | HEATHER GREY

Lightweight Sweat-Material, unbrushed | Elastischer Taillenbund mit Kordel | Seitentaschen



SF62 |SK062 **Women`s Shorts**

96% Baumwolle / 4% Elasthan

S, M, L

220 g/m² SF Women

BLACK | WHITE

Bund mit Zugband | Elasthan-Anteil für optimale Passform | Sehr körperbetonend | Single-Jersey



SF69 |SK069 **Women`s Retro Shorts**

100% Baumwolle (Heather Grey: 85% Baumwolle / 15% Viskose)

XS, S, M, L, XL, XXL

220 g/m² SF Women

BLACK/BLACK | BLACK/WHITE
BRIGHT PINK/WHITE | BURGUNDY/WHITE
HEATHER GREY/BLACK | NAVY/WHITE
RED/WHITE | RED/YELLOW

Entfernbares Skinnifit-Label | Single-Jersey | Damen-Retro-Short mit Kontrastbündchen und Kordel | Elastischer Hosenbund



SFM69 |SF069 **Men`s Retro Shorts**

100% Baumwolle (Heather Grey: 85% Baumwolle / 15% Viskose)

S, M, L, XL

250 g/m² SF Men

BLACK/WHITE | HEATHER GREY/BLACK
NAVY/WHITE

Entfernbares Skinnifit-Label | Retrolook mit Kontrast-Einfassung und Ziehkordel | Taschen am Seitensaum | Elastischer Taillenbund



BCBMS60 |BMS60 **Sweat Shorts Splash / Men**

80% Baumwolle / 20% Polyester

S, M, L, XL, XXL

240 g/m² B&C

BLACK | PACIFIC DEEP BLUE

Erstklassiges, sommerliches French Terry | Zwei Seitentaschen | Falscher Hosenschlitz für einen klassisch sportlichen Look | Elastischer, weicher Hosenbund mit Kordelzug aus identischem Material | B&C Collection ist Mitglied der Fair Wear Foundation



BCBWS61 |BWS61 **Sweat Shorts Splash / Women**

80% Baumwolle / 20% Polyester

XS, S, M, L, XL

240 g/m² B&C

BLACK | PACIFIC DEEP BLUE

Erstklassiges, sommerliches French-Terry | Neo-Retro-Look | Shorts mit abgerundetem Saum | Elastischer Hosenbund mit Kordelzug aus identischem Material | Kantenband entlang Seitennaht und Saum | Kurze Passform | B&C Collection ist Mitglied der Fair Wear Foundation

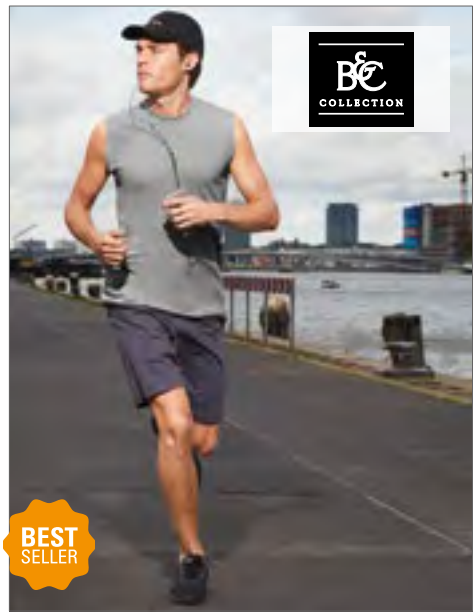

BCTM202 |TM202 **Shorts Move**

100% Baumwolle (Sport Grey: 85% Baumwolle / 15% Viskose)

M, L, XL, XXL

185 g/m² B&C

BLACK | DARK GREY (SOLID) | NAVY
SPORT GREY (HEATHER)

100% einlaufvorbehandelte Ringspun-Baumwolle | Sport-Shorts | Knielang | Elastischer Taillenbund | Zwei Seitentaschen und eine aufgesetzte Gesäßtasche | Saum unten mit doppelter Steppnaht | Seitennähte | B&C Collection ist Mitglied der Fair Wear Foundation



L233 |01175 **Men`s Short June**

80% Baumwolle / 20% Polyester

S, M, L, XL, XXL, 3XL

240 g/m² SOL´S

BLACK | FRENCH NAVY | GREY MELANGE | ROYAL BLUE | WHITE

Elastischer Bund | Zwei Seitentaschen



L234 |01174 **Women`s Shorts Juicy**

80% Baumwolle / 20% Polyester

XS, S, M, L, XL

240 g/m² SOL´S

BLACK | FRENCH NAVY | GREY MELANGE | ROYAL BLUE | WHITE

Elastischer Bund | Zwei Seitentaschen | Kontrast-Streifen am Bündchen



JHK481 |SWSHORTSM **Sweat Shorts Man**

60% Polyester / 40% Baumwolle

S, M, L, XL

290 g/m² JHK

BLACK | GREY MELANGE | NAVY

Shorts mit elastischem Bund | Fronttaschen mit farblich abgesetzten Nähten | Gesäßtasche



AM7423 |RSA7423W **Unisex Interlock Basketball Shorts**

100% Baumwolle

XS, S, M, L, XL

265 g/m² American Apparel

BLACK/WHITE | NAVY/WHITE

3,8 cm breiter verdeckter Gummibund mit sichtbarer weißer Kordel | 0,95 cm breite Einfassung an Saum und Seitennähten | Gesäßtasche rechts | Langes, schmales Etikett aus doppeltem Satin



AM4239 |RSAMT4239W **Mock Twist (Salt & Pepper) Gym Short**

65% Baumwolle / 35% Polyester

S, M, L, XL

285 g/m² American Apparel

PEPPERED CRANBERRY | PEPPERED GREY | PEPPERED LAPIS

Gekämmte Baumwolle | Verdeckter Gummizugbund mit passend eingefärbtem, sichtbarem Kordelzug | Beinsaum | Seitentaschen | Langes, schmales Etikett aus doppeltem Satin | Nicht veredelte Artikel von American Apparel sind nicht für den Weiterverkauf bestimmt

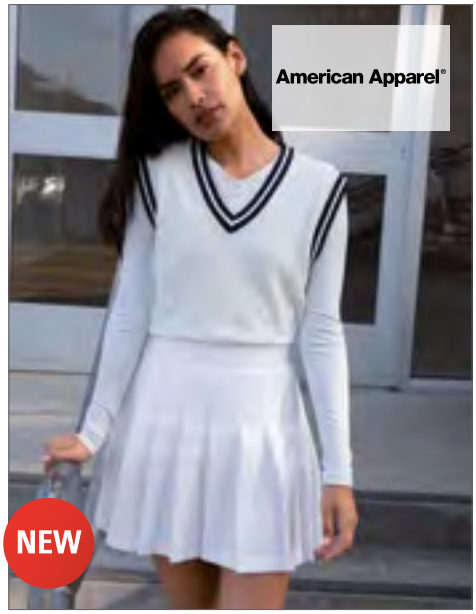

AM300W |RSAGB300W **Women`s Gabardine Tennis Skirt**

100% Polyester
XS, S, M, L
203 g/m² American Apparel

AMERICAN BEAUTY | BLACK | PATRIOT BLUE | WHITE

3,5 cm breiter Umschlagbund | Unsichtbarer Seitenreißverschluss | Farblich passend gefärbter Seitenknopf | Durchgehende Kellerfalten; von der Taille bis zur Hüfte abgesteppt | Langes, schmales Etikett aus doppeltem Satin



BY066 |BY066 **Ladies` Terry Shorts**

Black: 95% Baumwolle / 5% Elasthan; Charcoal: 57% Baumwolle / 38% Polyester / 5% Elasthan; Heather Grey: 85% Baumwolle 10% Viskose 5% Elasthan
XS, S, M, L, XL
260 g/m² Build Your Brand

BLACK | CHARCOAL (HEATHER) | HEATHER GREY

Neutrales Größenlabel ohne Branding | Breiter Bund mit Kordelzug | Länge: knielang | Umgenähter Saum | Lockerer Schnitt



BY080 |BY080 **Terry Shorts**

Black: 95% Baumwolle / 5% Elasthan; Charcoal: 57% Baumwolle / 38% Polyester / 5% Elasthan; Heather Grey: 85% Baumwolle 10% Viskose 5% Elasthan
S, M, L, XL, XXL
260 g/m² Build Your Brand

BLACK | CHARCOAL (HEATHER) | HEATHER GREY

Neutrales Größenlabel ohne Branding | Breiter Bund mit Kordelzug | Länge: knielang | Umgenähter Saum | Lockerer Schnitt



BY047 |BY047 **Two-tone Mesh Shorts**

100% Polyester
S, M, L, XL, XXL
Build Your Brand

Micromesh aus Polyester | Neutrales Größenlabel ohne Branding | Modisch abgerundeter Saum mit leichtem Seiteneinschnitt | Lässig geschnitten | Weißer Streifen an Saum und Seite



BY048 |BY048 **Mesh Shorts**

100% Polyester
S, M, L, XL, XXL, 3XL, 4XL, 5XL
Build Your Brand

BLACK | NAVY

Micromesh aus Polyester | Neutrales Größenlabel ohne Branding | Lässig geschnitten



JH080 |JH080 **Campus Shorts**

70% Baumwolle / 30% Polyester
S, M, L, XL, XXL
330 g/m² Just Hoods

BURGUNDY | CHARCOAL (HEATHER) | HEATHER GREY | JET BLACK | NEW FRENCH NAVY

Heavyweight-Shorts - schwere Qualität | Seitentaschen | Eine aufgesetzte Gesäßtasche | Ripp-Bündchen mit flacher, cremefarbener Kordel | Weiches Baumwoll-Material für optimale Bedruckbarkeit | Zertifiziert nach WRAP | Heraustrennbares Etikett ermöglicht einfaches Umlabeln



SF82 |SK082 **Women`s Tartan Frill Shorts**

100% Baumwolle
XXS, XS, S, M, L, XL
115 g/m² SF Women

NAVY-GREEN CHECK | RED-NAVY CHECK | WHITE-PINK CHECK

Gewebte Damenshorts mit Schottenmuster und Volants | Gummizug in der Taille mit gespielter Kordelzug | Heraustrennbares Label



TC052 |TC052 **Short Pyjamas Set in a Bag**

100% Baumwolle (Heather Grey: 85% Baumwolle / 15% Viskose)
XS, S, M, L, XL
140 g/m² Towel City

WHITE/HEATHER GREY | WHITE/PINK/WHITE STRIPE

Weißes Oberteil mit Racerback | Grau melierte Shorts mit elastischem Bund | Grau melierte Tasche mit Zugkordel | Weiches, leichtes Baumwoll-Jerseygewebe | Eignet sich gut zum Dekorieren | Single-Jersey



L01660 |01660 **Jackson Bermuda**

100% Baumwolle
38, 40, 42, 44, 46, 48, 50, 52
245 g/m² SOL´S

BLACK | CHESTNUT | FRENCH NAVY | UMBER

Casual Look | Reißverschluss mit Knöpfen | Gürtelschlaufen | Zwei seitliche Balgtaschen mit geköpfter Patte | Zwei Paspeltaschen mit Patte hinten



L01659 |01659 **Jasper Men`s Bermuda Short**

100% Baumwolle

38, 40, 42, 44, 46, 48, 50, 52

190 g/m² SOL´S

BLACK | CHESTNUT | FOREST GREEN | FRENCH NAVY | POPPY RED | ULTRAMARINE | WHITE

Gerader Schnitt | Zip-Verschluss | Gürtelschlaufe | Zwei italienische Taschen vorn | Eine Tickettasche | Zwei Paspeltaschen mit Patte hinten



L02762 |02762 **Women`s Chino Bermuda Shorts Jasper**

100% Baumwolle

34, 36, 38, 40, 42, 44, 46

190 g/m² SOL´S

BLACK | CHESTNUT | FRENCH NAVY | WHITE

Hosenschlitz mit Reißverschluss | Gürtelschlaufen | Zwei schräge Eingrifftaschen | Eine Ticket-Tasche | Zwei Paspeltaschen hinten



L02120 |02120 **Men`s Chino Trousers Jules - Length 35**

98% Baumwolle, 2% Elasthan

Bundweite 38, 40, 42, 44, 46, 48, 50, 52, 54, 56 Inch / Länge 35 Inch

White , Coloured 240 g/m² SOL´S

BLACK | CHARCOAL GREY (SOLID) | CHESTNUT | FRENCH NAVY

Zip-Verschluss | Gürtelschlaufen | Zwei Vordertaschen | Eine Mini-Vordertasche | Zwei Paspeltaschen hinten



L01424 |01424 **Men`s Pants Jules - Length 33**

98% Baumwolle / 2% Elasthan

Bundweite 38, 40, 42, 44, 46, 48, 50, 52, 54, 56 Inch / Länge 33 Inch

SOL´S

BLACK | CHARCOAL GREY (SOLID) | CHESTNUT | FRENCH NAVY
KELLY GREEN | POPPY RED | SUNSET PINK | ULTRAMARINE
WHITE

Zip-Verschluss | Gürtelschlaufen | Zwei Vordertaschen | Zwei Mini-Vordertasche | Zwei Paspeltaschen hinten



L01425 |01425 **Women`s 7/8 Pants Jules**

98% Baumwolle / 2% Elasthan

34, 36, 38, 40, 42, 44, 46

SOL´S

BLACK | CHESTNUT | FRENCH NAVY | SUNSET PINK
ULTRAMARINE | WHITE

Geknöpfter Hosenschlitz | Gürtelschlaufen | 7/8-Länge | Zwei Effekt-Taschen hinten



L02918 |02918 **Jared Women Pants**

98% Baumwolle / 2% Elasthan; Gefütterte Taschen: 100% Baumwolle

36, 38, 40, 42, 44, 46

228 g/m² SOL´S

BLACK | CREAMY DARK BLUE | FRENCH NAVY

Satin: 98% Baumwolle / 2% Elasthan; gefütterte Taschen: 100% Baumwolle | Schräge Eingrifftaschen vorn | Enganliegende Passform | Zwei Paspeltaschen hinten | Tickettasche | Gürtelschlaufen



L02917 |02917 **Jared Men Pants**

98% Baumwolle / 2% Elasthan; Gefütterte Taschen: 100% Baumwolle

38, 40, 42, 44, 46, 48, 50, 52

228 g/m² SOL´S

BLACK | CREAMY DARK BLUE | FRENCH NAVY

Satin: 98% Baumwolle / 2% Elasthan; gefütterte Taschen: 100% Baumwolle | Schräge Eingrifftaschen vorn | Enganliegende Passform | Zwei Paspeltaschen hinten | Tickettasche | Gürtelschlaufen

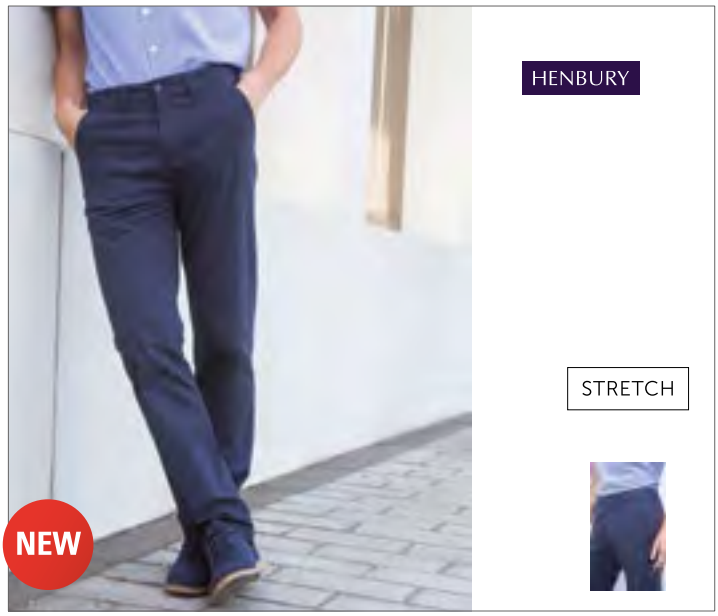

W650 |H650 **Men's Stretch Chino with Flex Waistband**

98% Baumwolle / 2% Elasthan

Bundweite 30, 32, 34, 36, 38, 40 Inch: Länge 32, 34 Inch / Bundweite 42, 44 Inch: Länge 36 Inch (ungesäumt)

225 g/m² Henbury

BLACK | NAVY | STONE

Slim-Fit-Chino für Herren mit zusätzlichem Stretch und neuem Flex-Bund für zusätzlichen Komfort | Mit YKK-Front-Reißverschluss | Gürtelschlaufen | Schräge Seitentaschen | Zwei einzelne Paspelgesäßtaschen | Rückenabnäher für eine bessere Passform | Farblich passend eingefärbte Knöpfe

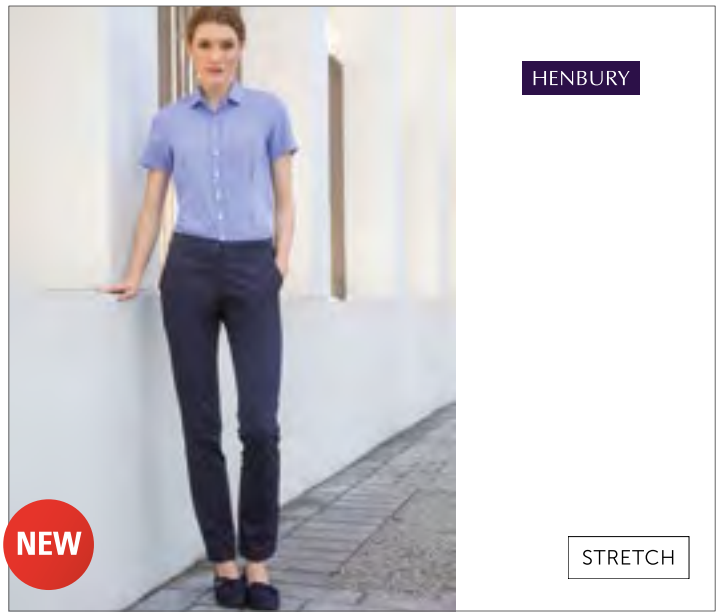

W651 |H651 **Ladies` Stretch Chino**

98% Baumwolle / 2% Elasthan

08(XS), 10(S), 12(M), 14(L), 16(XL), 18(XXL), 20(3XL), 22(4XL); Länge: 32

225 g/m² Henbury

BLACK | NAVY | STONE

Slim-Fit-Chino für Damen mit zusätzlichem Stretch und neuem Flex-Bund für zusätzlichen Komfort | Mit YKK-Front-Reißverschluss | Gürtelschlaufen | Schräge Seitentaschen | Zwei einzelne Paspelgesäßtaschen | Rückenabnäher für eine bessere Passform | Farblich passend eingefärbte Knöpfe



SD020 |SD020 **Adam Slim Chino**

98% Baumwolle / 2% Elasthan

28, 30, 32, 34, 36, 38, 40 / Länge: 31 (normal), 33 (lang)

290 g/m² So Denim

BLACK | NAVY | SLATE | STONE

Slim Fit | Stretch-Twill mit gepeachter Oberfläche | Schräge Fronttaschen | Paspeltaschen hinten | Gürtelschlaufen aus identischem Material | Knopf auf Hüfthöhe und Hosenschlitz mit YKK-Reißverschluss



SD025 |SD025 **Lily Skinny Chino**

98% Baumwolle / 2% Elasthan

6 (34), 8 (36), 10 (38), 12 (40), 14 (42), 16 (44), 18 (46) / Länge: 30 (normal), 32 (lang)

290 g/m² So Denim

BLACK | NAVY | SLATE | STONE

Skinny Fit | Stretch-Twill | Schräge Fronttaschen | Paspeltaschen hinten mit Knopfverschluss | Gürtelschlaufen aus identischem Material | Knopf auf Hüfthöhe und Hosenschlitz mit YKK-Reißverschluss



SD001 |SD001 **Leo Straight Jeans**

99% Baumwolle / 1% Elasthan

28, 30, 32, 34, 36, 38, 40 / Länge: 31 (normal), 33 (lang)

So Denim

BLACK | DARK BLUE WASH | LIGHT BLUE WASH | MID BLUE WASH

Gerade Passform | Stretch-Denim | 5-Pocket-Stil | Leicht sandgestrahlt und leichtes Whiskering | Stoffgleiche Gürtelschlaufen | Ösenknopf und Hosenschließe mit YKK-Reißverschluss | Metallnieten-Detail an den Ecken der Taschen | Details mit Zwillingsnadelstich



SD004 |SD004 **Max Slim Jeans**

99% Baumwolle / 1% Elasthan (Black: 76% Baumwolle / 23% Polyester / 1% Elasthan)

28, 30, 32, 34, 36, 38, 40 / Länge: 31 (normal), 33 (lang)

So Denim

BLACK | DARK BLUE WASH | LIGHT BLUE WASH | MID BLUE WASH

Schmale Passform | Stretch-Denim | 5-Pocket-Stil | Leichter Sandstrahl- und Whisker-Effekt (nur blaue Waschungen) | Abgesetzte Gürtelschlaufen | Stielknopf und YKK-Zipper am Hosenschlitz | Metallnieten-Details an Taschenecken | Doppelnaht-Detail

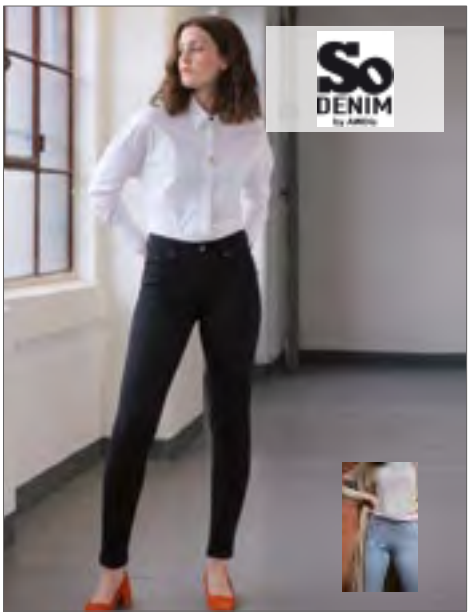

SD014 |SD014 **Lara Skinny Jeans**

98% Baumwolle / 2% Elasthan

6 (34), 8 (36), 10 (38), 12 (40), 14 (42), 16 (44), 18 (46) / Länge: 30 (normal), 32 (lang)

So Denim

BLACK | DARK BLUE WASH | LIGHT BLUE WASH | MID BLUE WASH

Hautenge Passform | Stretch-Denim | 5-Pocket-Stil | Leicht sandgestrahlt und leichtes Whiskering | Stoffgleiche Gürtelschlaufen | Ösenknopf und Hosenschließe mit YKK-Reißverschluss | Metallnieten-Detail an den Ecken der Taschen | Details mit Zwillingsnadelstich



SD011 |SD011 **Katy Straight Jeans**

98% Baumwolle / 2% Elasthan (Black: 67% Baumwolle / 31% Polyester / 2% Elasthan)

6 (34), 8 (36), 10 (38), 12 (40), 14 (42), 16 (44), 18 (46) / Länge: 30 (normal), 32 (lang)

9oz So Denim

BLACK | DARK BLUE WASH | LIGHT BLUE WASH | MID BLUE WASH

Gerade Passform | Stretch-Denim | 5-Pocket-Stil | Leichter Sandstrahl- und Whisker-Effekt (nur blaue Waschungen) | Abgesetzte Gürtelschlaufen | Stielknopf und YKK-Zipper am Hosenschlitz | Metallnieten-Details an Taschenecken | Doppelnaht-Detail



SD050 |SD050 **Luke Fashion Jean**

98% Baumwolle / 2% Elasthan

28, 30, 32, 34, 36, 38, 40 / Länge: 31 (normal), 33 (lang)

10oz So Denim

FADED FASHION BLACK FADED FASHION INDIGO

Slim Fit | Leicht tailliert | Fünf Taschen | Moderne Ausbleichungen und Whiskering-Effekte | Falten im Oberschenkelbereich | Leichte Risse an den Taschen | Gürtelschlaufen | Metall-Reißverschluss vorne mittig | Metall-Nieten-Detail an den Taschenecken | Doppelnaht-Detail



SD055 |SD055 **Sophia Fashion Jean**

98% Baumwolle / 2% Elasthan

6 (34), 8 (36), 10 (38), 12 (40), 14 (42), 16 (44), 18 (46) / Länge: 30 (normal), 32 (lang)

10oz So Denim

FADED FASHION BLACK FADED FASHION INDIGO

Slim Fit | Leicht tailliert | Fünf Taschen | Moderne Ausbleichungen und Whiskering-Effekte | Falten im Oberschenkelbereich | Leichte Risse an den Taschen | Gürtelschlaufen | Metall-Reißverschluss vorne mittig | Metall-Nieten-Detail an den Taschenecken | Doppelnaht-Detail



SFM600 |SF600 **Men`s Skinni Jeans**

73% Baumwolle / 25% Polyester / 2% Elastan

28, 30, 32, 34, 36, 38, 40 / Länge: 32 (normal), 34 (lang)

SF Men

BLACK

TearAway-Label | Moderne Passform, auf Einzelhandel abgestimmt, 5-Pocket-Stil | Schlichte Metalldetails mit YKK-Zipper am Hosenschlitz | Doppelnaht-Absteppung | Gürtelschlaufen mit Absteppung | Mit Passe für guten Sitz | Garment-wash-Optik



SF600 |SK600 **Women`s Skinni Jeans**

73% Baumwolle / 25% Polyester / 2% Elasthan

26, 28, 30, 32, 34, 36 / Länge: 32 (normal), 34 (lang)

270 g/m² SF Women

BLACK

TearAway-Etikett | Moderner, enganliegender Schnitt mit fünf Taschen | YKK-Metall-Reißverschluss | Zweinadel-Steppnähte | Gürtelschlaufen mit Steppnähten | Rückwärtiger Einsatz und moderner, höherer Bund für hervorragende Passform | Gewaschenes Kleidungsstück für extra weiche Qualität



BY050 |BY050 **Swim Shorts**

100% Nylon, Futter 100% Polyester

S, M, L, XL, XXL

Build Your Brand

BLACK

Nylon-Material | Neutrales Größenlabel ohne Branding | Zwei Seitentaschen | Verschließbare Tasche hinten

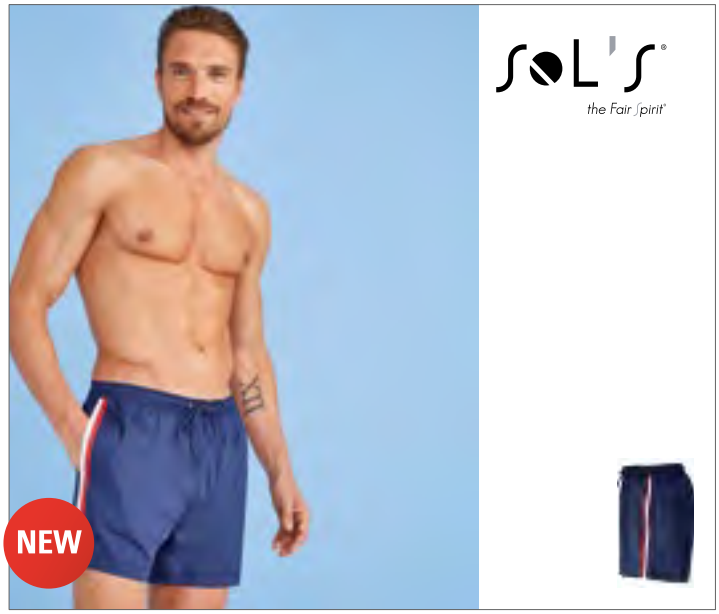

L02919 |02919 **Men Sunrise Swimshorts**

100% Polyester

XS, S, M, L, XL, XXL, 3XL

70 g/m²

SOL´S

FRENCH NAVY | RED

Pongee Polyester; Futter: Netz-Innenslip | Elastischer Bund mit Ton-in-Ton Zugkordel | Zwei Seitentaschen | Tasche hinten | Dreifarbige Details an den Seiten

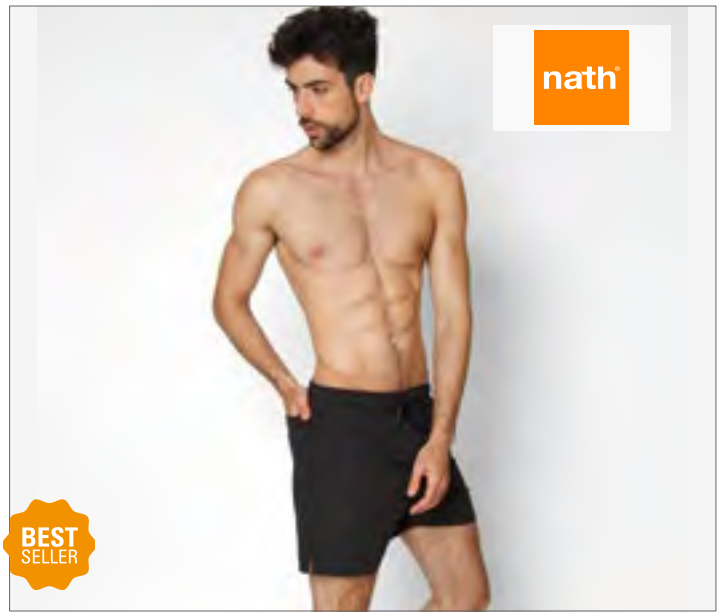

NH700 |ASTERIX **Asterix - Men`s Swimsuit**

100% Polyester

S, M, L, XL, XXL, 3XL

110 g/m²

Nath

BLACK | BLUE SMURF | GREEN LEAF | PINK | RED | ROYAL

Herren-Badehose mit Meshfutter | Innen- und Gesäßtasche mit Klettverschluss | Ösen an der Gesäßtasche

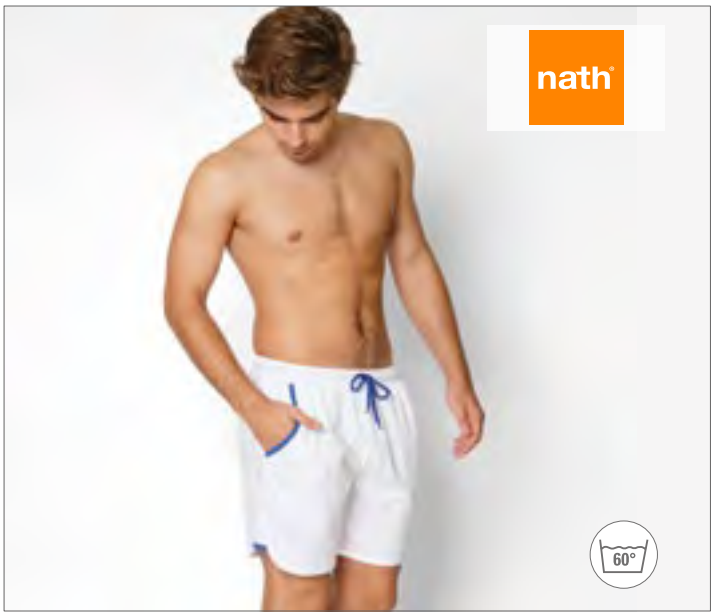

NH900 |ENERGY **Energy - Sport Pants**

100% Polyester

S, M, L, XL, XXL

150 g/m²

Nath

BLACK/YELLOW FLUOR | WHITE/ROYAL FLUOR | YELLOW FLUOR/ROYAL FLUOR

Technisches Quick Dry-Gewebe aus 100 % Polyester | Sport- Shorts aus atmungsaktivem, leichtem Gewebe mit Seitentaschen und Zugkordel in Kontrastfarbe | Waschbar bis 60 °C



L01689 |01689 **Sandy Swimming Suit**

100% Polyester
XS, S, M, L, XL, XXL
105 g/m²

SOL´S

BLACK | CARIBBEAN BLUE | CORAL NEON | FRENCH NAVY | NEON GREEN | NEON YELLOW | POPPY RED

Mikrofaser Polyester /Slip: Mesh Polyester | Elastischer Bund mit Ton-in-Ton Zugkordel | Zwei Seitentaschen | Klettverschluss-Tasche hinten | Seitenschlitze | Für Sublimation geeignet



BU9301 |9301 **Solid Board Short**

100% Polyester
30, 32, 34, 36, 38, 40
136 g/m² Burnside

BLACK | NAVY | NEON BLUE | NEON GREEN | RED

Hinten satiniertes Finish |Tunnelzug mit Spandex-Hosenschlitz | Cargotasche am rechten Bein



BU9305 |9305 **Heathered Board Shorts**

100% Polyester
30, 32, 34, 36, 38, 40
136 g/m² Burnside

HEATHER BLUE | HEATHER CHARCOAL | HEATHER GREEN | HEATHER RED

Hinten bedrucktes, satiniertes Finish | Schwarzer Tunnelzug mit Spandex-Hosenschlitz | Schwarze Pattentasche mit Velcro®-Verschluss



BU9401 |9401 **Striped Swim Trunks**

100% Polyester
S, M, L, XL, XXL
109 g/m² Burnside

BLACK/RED | BLACK/WHITE | HEATHER CHARCOAL/YELLOW | RED/RED

Tunnelzug und Seitenstreifen in Kontrastfarbe | Meshfutter | Cargo-Pattentasche mit Velcro®-Verschluss



BU9371 |9371 **Stretch Board Shorts**

90% Polyester / 10% Elasthan
30, 32, 34, 36, 38, 40
136 g/m² Burnside

BLACK | BLACK CAMO | GREEN CAMO | RED

Kordelzug mit Elastan | Stretch-Gewebe | Eingesetzte Tasche am rechten Bein | Gemusterte Modelle mit schwarzer Innennahtpatte, einfarbige Modelle ohne Patte



American Apparel®



AM1403 |1403W **Unisex Thick Knit Baseball Jersey**

60% Baumwolle / 40% Polyester

XS, S, M, L, XL

300 g/m² American Apparel

BLACK | HEATHER GREY | NAVY | RED | WHITE

Knopfleiste im Baseball-Stil und weiter Halsausschnitt | Ärmelsaum | Gebogener unterer Saum | Dunkelgraue Knöpfe | Langes, schmales Etikett aus doppeltem Satin | Nicht veredelte Artikel von American Apparel sind nicht für den Weiterverkauf bestimmt



Neutral®
Certified Responsibility™

Neutral

NE67001 |O67001 **Mens Twill Shirt**

80% Baumwolle / 20% Polyester

S, M, L, XL, XXL, 3XL

210 g/m² Neutral

BLACK | NAVY

80 % Bio-Baumwolle, Fairtrade-zertifiziert / 20 % rPET | Köperbindung | 20 % Recycling-Polyester für verbesserte Haltbarkeit | Knöpfe aus gepresster Baumwolle hergestellt



BURNSIDE®



BU9247 |9247 **Woven Texture Shirt**

55% Baumwolle / 45% Polyester

S, M, L, XL, XXL, 3XL

112 g/m² Burnside

BLACK (WHITE HEATHER) | BLUE (WHITE HEATHER) | RED (WHITE HEATHER)

Zwei Brusttaschen mit Patten | Absteppung vorn und an der Passe | In Blau und Rot mit schwarz abgesetztem Innenkragen | Einfassung an Ärmelabschlüssen und Saum



BURNSIDE®



BU5247 |5247 **Ladies` Woven Texture Shirt**

65% Baumwolle / 35% Polyester

S, M, L, XL, XXL, 3XL

112 g/m² Burnside

BLACK (WHITE HEATHER) | BLUE (WHITE HEATHER) | RED (WHITE HEATHER)

Zwei Brusttaschen mit Patten | Absteppung vorn und an der Passe | In Blau und Rot mit schwarz abgesetztem Innenkragen | Langärmelig | Manschetten umkrempelbar



L02763 |02763 **Men`s Shirt Burma**

100% Baumwolle
S, M, L, XL, XXL, 3XL
110 g/m² SOL´S

CHESTNUT | DARK BLUE | WHITE

Gerader Schnitt | Zwei Brusttaschen mit geknöpften Klappen | Ein Knopf am rechten Ärmelbündchen | Aufschlag im Kapuzinerstil mit Knöpfen | Knopfleiste mit sieben Knöpfen | Lasche zum Verstellen der Ärmellänge



L02764 |02764 **Women`s Shirt Burma**

100% Baumwolle
XS, S, M, L, XL, XXL
110 g/m² SOL´S

CHESTNUT | DARK BLUE | WHITE

Fitted | Abnäher an Brust und Rücken | Zwei Brusttaschen mit Klappe | Knopfleiste mit sieben Knöpfen | Ein Knopf am rechten Ärmelbündchen | Aufschlag im Kapuzinerstil mit Knöpfen | Lasche zum Verstellen der Ärmellänge



TJ4010 |4010 **Urban Oxford Shirt**

100% Baumwolle
S, M, L, XL, XXL, 3XL
166 g/m² Tee Jays

BLACK | NAVY

Lockere Passform | Button-Under-Kragen | Kragen und Bündchen nahtgeschweißt | Rückenpasse



TJ4002 |4002 **Casual Twill Shirt**

100% Baumwolle
S, M, L, XL, XXL, 3XL, 4XL
166 g/m² Tee Jays

INDIGO

Leicht taillierte Passform | Button-Down-Kragen | Kragen und Bündchen nahtgeschweißt | Rückenpasse mit Kellerfalte | Aufhänger innen | Abgerundeter Saum



TJ4003 |4003 **Ladies Casual Twill Shirt**

100% Baumwolle

XS, S, M, L, XL, XXL, 3XL

166 g/m²

Tee Jays

INDIGO

Leicht taillierte Passform | Button-Down-Kragen | Kragen und Bündchen nahtgeschweißt | Rückenpasse mit Kellerfalte | Aufhänger innen | Abgerundeter Saum



L02100 |02100 **Men`s Denim Shirt Barry**

100% Baumwolle
S, M, L, XL, XXL, 3XL
White , Coloured 170 g/m² SOL´S

DENIM BRUT

Raw Denim | Klassischer Schnitt | Geknöpfter Kragen | Knopfleiste mit sieben Knöpfen | Aufschlag im Kapuzinerstil mit Knöpfen | Abgerundete Manschetten mit einem Knopf | Eine Brusttasche



L02101 |02101 **Women`s Denim Shirt Barry**

100% Baumwolle
XS, S, M, L, XL, XXL
White , Coloured 170 g/m² SOL´S

DENIM BRUT

Raw Denim | Fitted | Abnäher an Brust und Rücken | Klassischer Kragen | Knopfleiste mit sieben Knöpfen | Aufschlag im Kapuzinerstil mit Knöpfen | Abgerundete Manschetten mit einem Knopf | Eine Brusttasche



SD040 |SD040 **Jack Denim Shirt**

100% Baumwolle
S, M, L, XL, XXL
So Denim

BLACK | DARK BLUE | LIGHT BLUE

Atlasbindung | Gedrehter Saum mit einfacher Naht | Hervorgehobene Doppelnähte an Seite, Arm und Bund | Hervorgehobene Einfachnaht an Armausschnitt, Kragen und vorderer Knopfleiste | 2-Knopfleiste am Bund | Knopfleiste mittig vorne | Moderner schmaler Kragen | Lange Ärmel | Passe hinten | Keine Taschen sorgen für größtmöglichen Verzierungsbereich



PW222 |PR222 **Men`s Jeans Stitch Denim Shirt**

100% Baumwolle
XS, S, M, L, XL, XXL, 3XL
155 g/m² Premier Workwear

BLACK DENIM (CA. PANTONE 433) | INDIGO DENIM (CA. PANTONE 2767)

Jeanshemd aus 100% Baumwolle | Kontrastnähte | Brusttasche links | Manschettenknöpfe und geknöpfter Ärmelschutz | Gebogener Saum



PW322 |PR322 **Ladies` Jeans Stitch Denim Shirt**

100% Baumwolle
XS, S, M, L, XL, XXL, 3XL
155 g/m² Premier Workwear

BLACK DENIM (CA. PANTONE 433) | INDIGO DENIM (CA. PANTONE 2767)

Jeanshemd aus 100% Baumwolle | Kontrastnähte | Zwei Brusttaschen | Manschettenknöpfe und geknöpfter Ärmelschutz | Gebogener Saum



SD045 |SD045 **Lucy Denim Shirt**

100% Baumwolle
XS, S, M, L, XL
So Denim

BLACK | DARK BLUE | LIGHT BLUE

Atlasbindung | Gedrehter Saum mit einfacher Naht | Hervorgehobene Doppelnähte an Seite, Arm und Bund | Hervorgehobene Einfachnaht an Armausschnitt, Kragen und vorderer Knopfleiste | 2-Knopfleiste am Bund | Knopfleiste mittig vorne | Moderner schmaler Kragen | Lange Ärmel | Passe hinten | Keine Taschen sorgen für größtmöglichen Verzierungsbereich

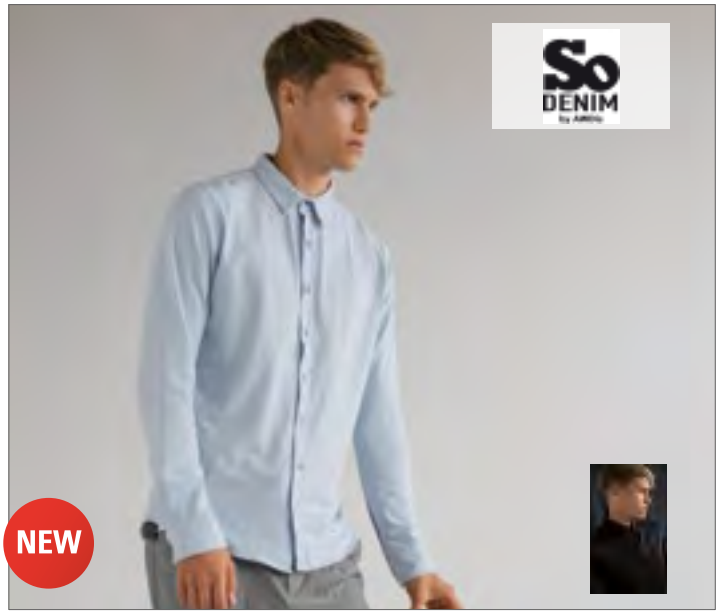

SD042 |SD042 **Oscar Knitted Shirt**

95% Baumwolle / 5% Elasthan

S, M, L, XL, XXL

190 g/m² So Denim

BLACK | BLUE | WHITE

Leicht tailliert | Micro-Piqué | Durchgehende Knopfleiste | Umgeschlagener Saum mit einfacher Naht | 2-Knopf-Manschette am Ärmelbündchen | Moderner schmaler Halsausschnitt | Lange Ärmel | Passe am hinteren Schulterteil | Abnäher hinten für einen eng anliegenden Sitz | Ohne Taschen gearbeitet für maximalen Dekorationsbereich



SD047 |SD047 **Anna Knitted Shirt**

95% Baumwolle / 5% Elasthan

XS, S, M, L, XL

190 g/m² So Denim

BLACK | BLUE | WHITE

Leicht tailliert | Micro-Piqué | Durchgehende Knopfleiste | Umgeschlagener Saum mit einfacher Naht | 2-Knopf-Manschette am Ärmelbündchen | Moderner schmaler Halsausschnitt | Lange Ärmel | Passe am hinteren Schulterteil | Abnäher hinten für einen eng anliegenden Sitz | Ohne Taschen gearbeitet für maximalen Dekorationsbereich



BCSMD85 |SMD85 **Hemd DNM Vision / Men**

100% Baumwolle

S, M, L, XL, XXL

B&C

DEEP BLUE DENIM

Denim 100 % Baumwolle (garment wash) | Gerader Schnitt | Cutaway-Kragen | Farblich abgestimmte, dekorative Linien im Mehrfachstich hinten am Kragen | Farblich abgestimmte Knöpfe | Halb verdeckte Knopfleiste als modisches Detail | Langarm: Nutzen Sie für den noch lässigeren Look die Laschen um die hochgekrempelten Ärmel zu befestigen | Zusatzknopf aus Antik-Messing auf der linken Stulpe verleiht dem Hemd seinen individuellen Look | Dekorative dreifach gesteppte Passe auf Brust und Rücken | Letztes Knopfloch quer | Seitliche Verstärkung aus linksseitig verarbeitetem Denim am Saum | Abgerundeter Saum unten | B&C Collection ist Mitglied der Fair Wear Foundation



BCSWD86 |SWD86 **Bluse DNM Vision / Women**

100% Baumwolle

XS, S, M, L, XL, XXL

B&C

DEEP BLUE DENIM

Langarm mit Zwei-Knopf-Manschette | Abnäher an Büste und Rückenteil für weibliche Silhouette | Femininer Kragen mit größerer Lasche am ersten Knopf, Mini-Aufnäher aus linksseitig verarbeitetem Denim zur Unterstreichung des DNM RAW-Look | Kragen hinten zusammengesetzt aus zwei Teilen für Vintage-Look | Farblich abgestimmte Knöpfe | Knopfleiste mit farblich abgestimmtem Zickzack-Stich für DNM RAW-Look | Zusatzknopf aus Antik-Messing auf der linken Stulpe verleiht der Bluse ihren individuellen Look | Dekorative, zweifach gesteppte Passe vorne an Schulter | Zwickel am seitlichen Blusensaum [aus linksseitig verarbeitetem Denim] | Abgerundeter Saum unten | B&C Collection ist Mitglied der Fair Wear Foundation



JN638 |JN638 **Men`s Traditional Shirt**

100% Baumwolle
S, M, L, XL, XXL, 3XL
100 g/m² James+Nicholson

GREEN/WHITE | RED/WHITE | ROYAL/WHITE

Herren-Hemd im klassischen Trachtenlook | Hochwertige, bügelleichte Popeline-Qualität mit Easy-Care Finish | Ärmel zum Hochkrempeln mit Lasche und Knopf | Abgerundeter Saum | Trachtenknöpfe aus Horn-Imitat | Classic fit | Leicht tailliert | Brusttasche | Zwei Rückenfalten



JN637 |JN637 **Ladies` Traditional Shirt**

100% Baumwolle
XS, S, M, L, XL, XXL
100 g/m² James+Nicholson

GREEN/WHITE | PURPLE/WHITE | RED/WHITE | ROYAL/WHITE

Damen-Bluse im klassischen Trachtenlook | Hochwertige, bügelleichte Popeline-Qualität mit Easy-Care Finish | Ärmel zum Hochkrempeln mit Lasche und Knopf | Abgerundeter Saum | Trachtenknöpfe aus Horn-Imitat | Taillierter, femininer Schnitt



JN617 |JN617 **Men`s Checked Shirt**

100% Baumwolle
S, M, L, XL, XXL, 3XL
100 g/m² James+Nicholson

BLACK/WHITE | BORDEAUX/WHITE | DARK ORANGE/BLUE/ORANGE/WHITE
DARK ORANGE/WHITE | FOREST GREEN/WHITE | GLACIER BLUE/WHITE
GREEN/WHITE | NAVY/RED/NAVY/WHITE | NAVY/WHITE
RED/WHITE | ROYAL/BLUE/GREEN/WHITE | ROYAL/WHITE
TURQUOISE/WHITE | WHITE/BLUE/YELLOW/WHITE

Modisches Karohemd mit Uni-Einsätzen an Kragen und Manschette | Hochwertige, bügelleichte Popeline-Qualität mit Easy-Care Finish | Abgerundeter Saum | Classic Fit | Leicht tailliert | Brusttasche | Zwei seitliche Rückenfalten



JN616 |JN616 **Ladies` Checked Blouse**

100% Baumwolle
XS, S, M, L, XL, XXL
100 g/m² James+Nicholson

BLACK/WHITE | BORDEAUX/WHITE | DARK ORANGE/BLUE/ORANGE/WHITE
DARK ORANGE/WHITE | FOREST GREEN/WHITE | GLACIER BLUE/WHITE
GREEN/WHITE | NAVY/RED/NAVY/WHITE | NAVY/WHITE
PURPLE/WHITE | RED/WHITE | ROYAL/BLUE/GREEN/WHITE
ROYAL/WHITE | TURQUOISE/WHITE | WHITE/BLUE/YELLOW/WHITE

Modische Karobluse mit Uni-Einsätzen an Kragen und Manschette | Hochwertige, bügelleichte Popeline-Qualität mit Easy-Care Finish | Abgerundeter Saum | Taillierter, femininer Schnitt

PREMIER®



PW250 |PR250 **Men`s Mulligan Check Cotton Long Sleeve Shirt**

100% Baumwolle

S, M, L, XL, XXL, 3XL

115 g/m²

Premier Workwear

CAMEL (CA. PANTONE 132)/NAVY | RED/NAVY | STEEL/BLACK | WHITE/NAVY

Krempelärmel mit Knopfverschluss am Oberarm | Knopfmanschetten für die langärmlige Variante | Schmale Softabschlüsse | Halbtaillierte Passform für Herren | Attraktives Karomuster

PREMIER®



PW350 |PR350 **Ladies` Mulligan Check Cotton Long Sleeve Shirt**

100% Baumwolle

XS, S, M, L, XL, 2XL

115 g/m²

Premier Workwear

CAMEL (CA. PANTONE 132)/NAVY | RED/NAVY | STEEL/BLACK | WHITE/NAVY

Krempelärmel mit Knopflasche am Oberarm | Schmaler Softabschluss | Halbtaillierte Passform für Damen | Attraktives Karomuster



BU8210 |8210 **Woven Plaid Flannel Shirt**

80% Baumwolle / 20% Polyester

S, M, L, XL, XXL, 3XL

180 g/m²

Burnside

BLACK CHECK | BLUE - WHITE (CHECKED) | KHAKI CHECK | RED - BLACK (CHECKED) | RED CHECK

Zwei Brusttaschen mit Patten | Rückseitige Halbmondpasse | Einfassung am Saum | Manschetten und aufrollbare Ärmel

BU5210 |5210 **Women`s Woven Plaid Flannel Shirt**

80% Baumwolle / 20% Polyester

S, M, L, XL, XXL, 3XL

180 g/m²

Burnside

BLACK CHECK | BLUE - WHITE (CHECKED) | KHAKI CHECK | RED - BLACK (CHECKED) | RED CHECK

Damenschnitt | Zwei Brusttaschen mit Knopfklappe | Aufrollbare Ärmel | Knopfbündchen | Verlängertes Rückenteil



BU9203 |9203 **Buffalo Plaid Woven Shirt**

55% Baumwolle / 45% Polyester

S, M, L, XL, XXL, 3XL

96 g/m² Burnside

BLACK - BLUE (CHECKED) | BLACK - WHITE (CHECKED) | GREY - WHITE (CHECKED) | RED - BLACK (CHECKED)

Zwei Brusttaschen mit Patten | Absteppung vorn und an der Passe | Gesäumte Ärmel | Kettenstich am Saum

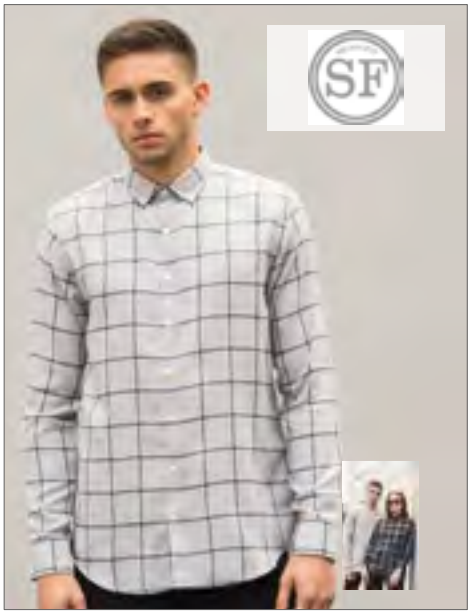

SFM560 |SF560 **Men`s Brushed Check Casual Shirt**

65% Polyester / 35% Viskose

S, M, L, XL, XXL

120 g/m² SF Men

BURGUNDY CHECK | LIGHT GREY CHECK | NAVY CHECK

Abreißetikett | Weiches, schmal geschnittenes Hemd | Schmaler Button-down-Kragen, abgerundeter Saum | Doppelnaht- und Abstepp-Details | Rückenkoller | 1-Knopf-Manschette | Mattglänzende, perlmuttartige Knöpfe | Twill, gebürstet



BY031 |BY031 **Checked Flannel Shirt**

100% Baumwolle

S, M, L, XL, XXL

120 g/m² Build Your Brand

BLACK/RED | BLACK/WHITE

Flanell aus 100% Baumwolle | Neutrales Größenlabel ohne Branding, für Nackendruck geeignet | Modisches Karomuster | Zwei Brusttaschen | Jersey-Halbmond



BCAMS04 |AMS04 **DNM Espadrille /Men**

100% Baumwolle

40, 41, 42, 43, 44, 45

B&C

BLACK | DEEP BLUE DENIM | WHITE

Obermaterial aus robustem Baumwoll-Segeltuch | Flexible Sohle aus Jute und Gummi | Verstärkte Kappen | Gummierte Sohle mit Profil gegen Rutschen und Ausgleiten | Innenseite der Sohle aus natürlichen Fasern hergestellt | B&C Collection ist Mitglied der Fair Wear Foundation



BCAWS05 |AWS05 **DNM Espadrille /Women**

100% Baumwolle

36, 37, 38, 39, 40, 41

B&C

BLACK | DEEP BLUE DENIM | WHITE

Obermaterial aus robustem Baumwoll-Segeltuch | Flexible Sohle aus Jute und Gummi | Verstärkte Kappen | Gummierte Sohle mit Profil gegen Rutschen und Ausgleiten | Innenseite der Sohle aus natürlichen Fasern hergestellt | B&C Collection ist Mitglied der Fair Wear Foundation

11

BZ30 | BZ51
p. 617 | p. 635



BABY WEAR

BODYS, ROMPER SUITS & CO ..... 608 - 620
T-SHIRTS & POLOS ..... 621 - 626
SWEAT & FLEECE ..... 627 - 628
BIBS, TOWELS & BLANKETS ..... 629 - 633
CAPS & NECKERCHIEFS ..... 634 - 635



LW056 |LW056 **Body Vest**

100% Baumwolle

0/3 Monate, 3/6 Monate, 6/12 Monate, 12/18 Monate

200 g/m² Larkwood

NAVY | PALE BLUE | PALE PINK | WHITE

Baby-Body | Einfassung an Hals und Armlöchern | YKK-Druckknöpfe im Schritt | Weiches Interlock-Gewebe | Unifarbene Einfassung an Hals, Arm- und Beinöffnungen | Nur Größenschild



X948 |ROM20 **Bio Bodysuit Vest**

100% Baumwolle

50-56, 62-68, 74-80

220 g/m² Link Kids Wear

BABYBLUE | BABYPINK | BLACK | CHERRY | DEEP ROYAL | LIME GREEN | RED | WHITE

Produziert aus Bio-Baumwolle, gemäß sozialen Standards | Schmal eingefasster Hals- und Armausschnitt | Envelope-Halsausschnitt | Weiche und elastische Interlock-Verarbeitung | Body mit drei Ton-in-Ton Qualitäts-Druckknöpfen | Waschbar bis 60 °C

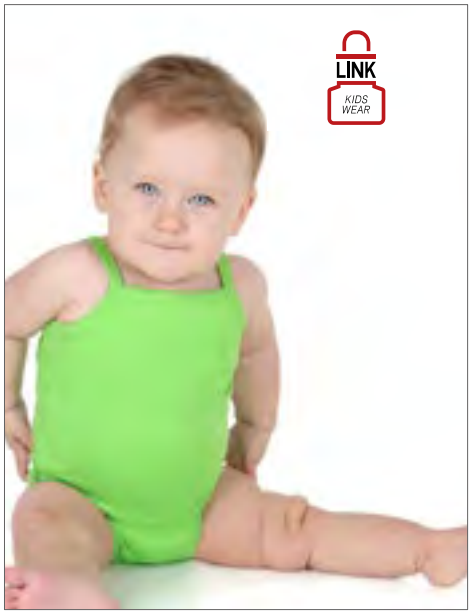

X949 |ROM10 **Bio Body Singlet**

100% Baumwolle

62-68, 74-80, 86-92

220 g/m² Link Kids Wear

BABYPINK | CHERRY | LIME GREEN | RED | WHITE

Produziert aus Bio-Baumwolle, gemäß sozialen Standards | Weiche und elastische Interlock-Verarbeitung | Body mit drei Ton-in-Ton Qualitäts-Druckknöpfen | Waschbar bis 60 °C

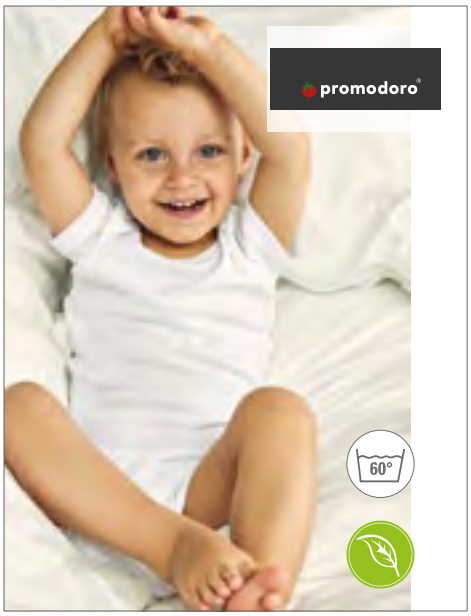

E120K |120B **Organic Baby Bodysuit**

100% Baumwolle

50/56, 62/68, 74/80

200 g/m² Promodoro

WHITE

Baby-Strampler | Überlappende Schulterpartie für besonders leichtes An- und Ausziehen | Druckknöpfe im Schritt | Ripp | Organische, gekämmte Baumwolle



BZ05T |BZ05-TLC **Baby Organic Kimono Bodysuit**

100% Baumwolle

0-3, 3-6, 6-12 Monate

200 g/m² Babybugz

ORGANIC NATURAL | WHITE

Gekämmte, ringgesponnene Baumwolle | Bio-Baumwolle aus Tansania | Kimonoartige Vorderseitenöffnung mit nickelfreien Druckknöpfen | Eingefasster Halsausschnitt und Ärmelenden mit Ziernähten | Weicher und elastischer Interlock | Nickelfreie Druckknöpfe an der Unterseite

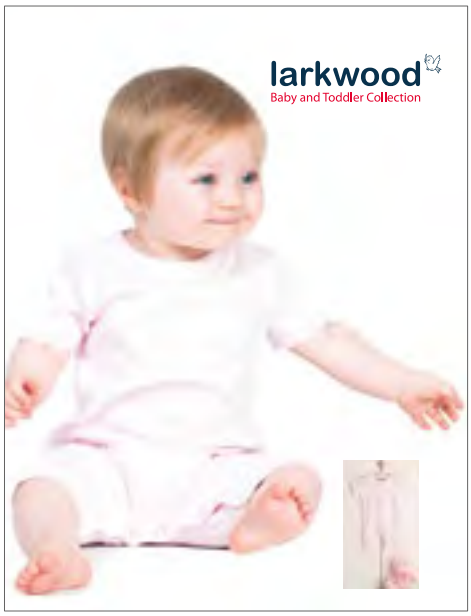

LW054 |LW054 **Short Sleeved Romper**

100% Baumwolle

0/3 Monate, 3/6 Monate, 6/12 Monate, 12/18 Monate

200 g/m² Larkwood

PALE BLUE | PALE PINK | WHITE

Kurzärmeliger Strampelanzug | YKK Druckknöpfe zum Öffnen an der Schulter | YKK Druckknöpfe um die Beine ermöglichen schnelles An- und Ausziehen | Unifarbene Einfassung an Hals- und Beinabschluss



LA4424 |4424EU **Infant Fine Jersey Short Sleeve Bodysuit**

100% Baumwolle

Newborn, 6, 12, 18, 24 Monate

153 g/m² Rabbit Skins

APPLE	BLACK	BUTTER	CHARCOAL
HEATHER GREY	HOT PINK	LIGHT BLUE	NAVY
ORANGE	PINK	RED	ROYAL
WHITE			

Amerikanischer Ausschnitt | Flachnähte | Doppelnaht-Ripp-Einfassung an Hals-, Schulter-, Ärmel- und Beinausschnitten | Verstärkter Druckknopf-Verschluss | EasyTear™ Label | 100% gekämmte, ringgesponnene Baumwolle | Seitennaht | WRAP-Zertifizierung



LA4411 |4411EU **Infant Fine Jersey Long Sleeve Bodysuit**

100% Baumwolle

Newborn, 6, 12, 18 Monate

153 g/m² Rabbit Skins

BLACK	HEATHER GREY	HOT PINK	LIGHT BLUE
NAVY	PINK	RED	ROYAL
WHITE			

Amerikanischer Ausschnitt | Doppelnaht-Ripp-Einfassung an Hals-, Schulter-, Ärmel- und Beinausschnitten | Verstärkter Druckknopf-Verschluss | EasyTear™ Label | 100% gekämmte, ringgesponnene Baumwolle | Seitennaht | WRAP-Zertifizierung



LW500 |LW500 **Essential Short Sleeved Bodysuit**

100% Baumwolle (Heather Grey: 90% Baumwolle / 10% Viskose)

0/3, 3/6, 6/12, 12/18 Monate

160 g/m²

Larkwood

BLACK | FUCHSIA | HEATHER GREY | NAVY | PALE BLUE | PALE PINK | PALE YELLOW | RED | ROYAL | WHITE

Schlupfkragen mit gerippten Ausschnitt und Ärmelbündchen | YKK-Druckknöpfe an der Unterseite | Nur Größenetikett

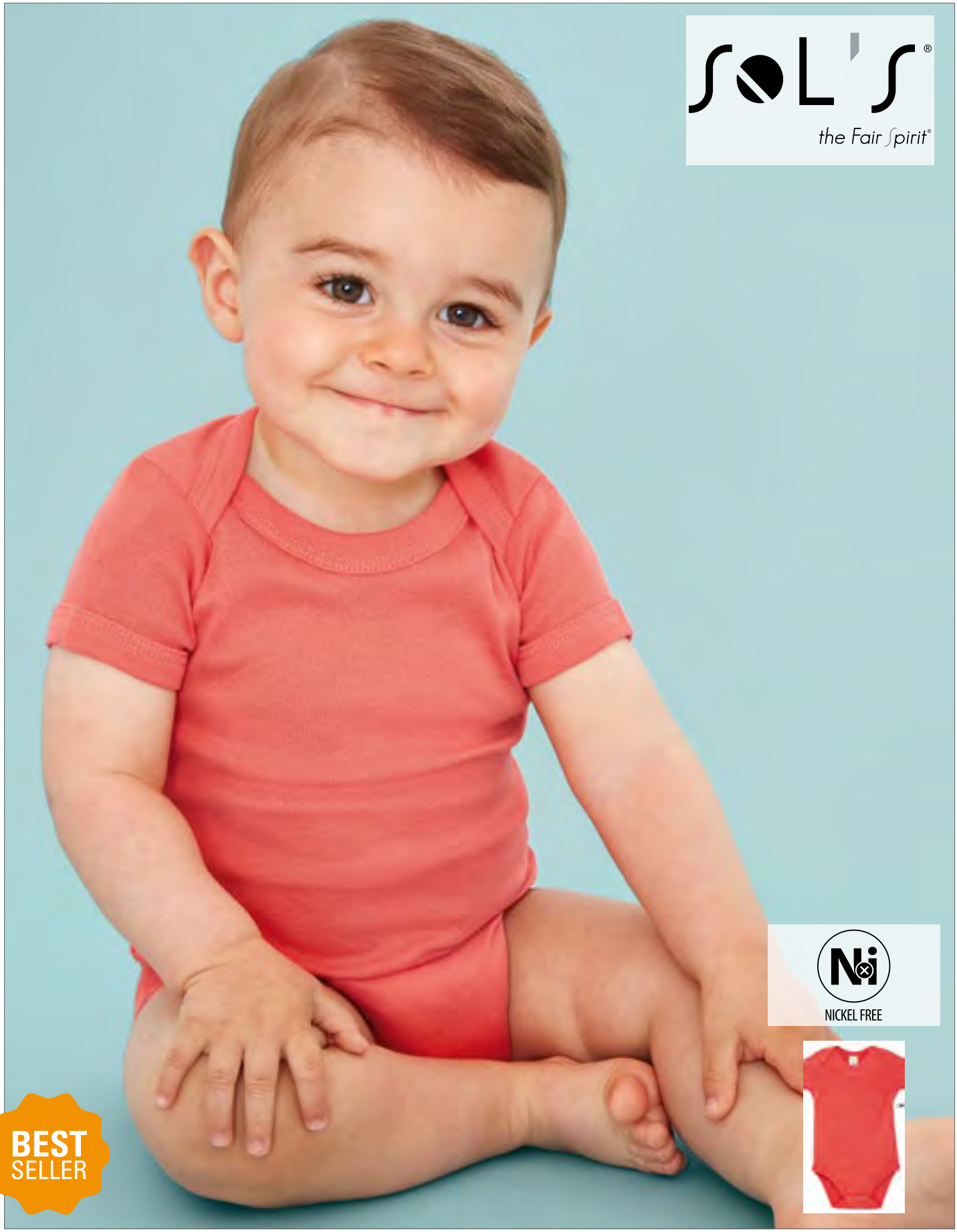

L118 |00583 **Babies Bodysuit Bambino**

100% Baumwolle

3/6 Monate, 6/12 Monate, 12/18 Monate, 18/24 Monate

180 g/m²

SOL´S

Apple Green | AQUA | BLACK | CORAL | FRENCH NAVY | FUCHSIA | MELANGE GREY | ORCHID PINK | WHITE

100% gekämmte, ringgesponnene Baumwolle | Druckknöpfe an der Unterseite



X801 |ROM540 **Short Sleeve Baby Bodysuit Polyester**

100% Polyester

62/68, 74/80

185 g/m² Link Sublime Textiles

WHITE

Kurzarm-Polyester-Romper mit Envelope-Halsöffnung | Schmal eingefasster Hals- und Armausschnitt | Body mit drei Qualitäts-Druckknöpfen | Weiche und elastische Interlock-Verarbeitung | Feuchtigkeitsregulierend | Waschbar bis 60 °C

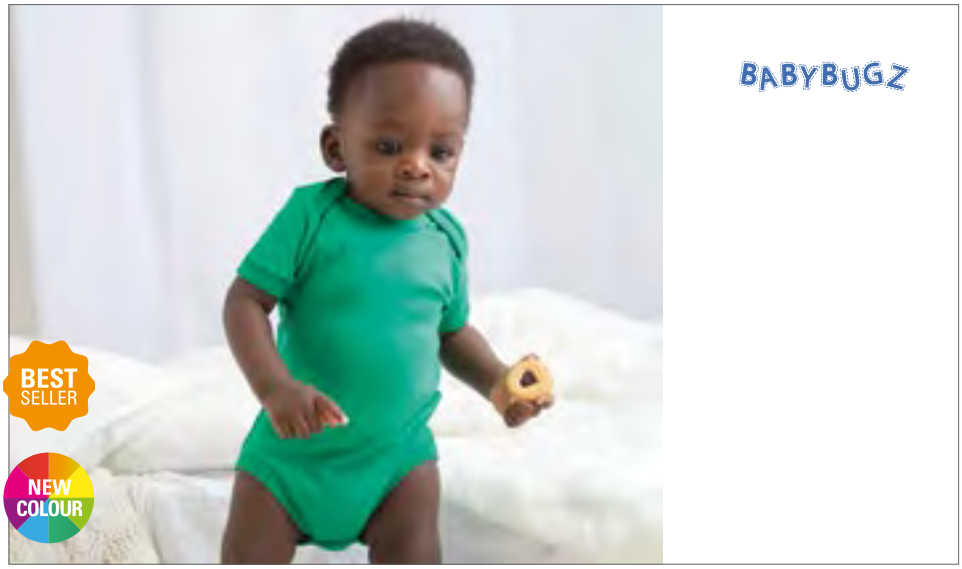

BZ10 |BZ10 **Baby Bodysuit**

100% Baumwolle (Heather Grey Melange: 85% Baumwolle / 15% Polyester; Mocha, Charcoal Grey Melange, Heather Blue: 60% Baumwolle / 40% Polyester)

0-3 Monate, 3-6 Monate, 6-12 Monate, 12-18 Monate, 18-24 Monate Babybugz

0-3 Monate, 3-6 Monate, 6-12 Monate, 12-18 Monate, 18-24 Monate

BLACK ORGANIC | WHITE ORGANIC

0-3 Monate, 3-6 Monate, 6-12 Monate, 12-18 Monate

BUBBLE GUM PINK | CAMOUFLAGE GREEN | CHARCOAL GREY MELANGE | COBALT BLUE | DUSTY BLUE | FUCHSIA
HEATHER BLUE | HEATHER GREY MELANGE | KELLY GREEN | MOCHA | NAUTICAL NAVY | ORGANIC NATURAL
POWDER PINK | RED | SOFT YELLOW | SURF BLUE

Gekämmte, ringgesponnene Baumwolle | Weiche und elastische Interlock-Verarbeitung

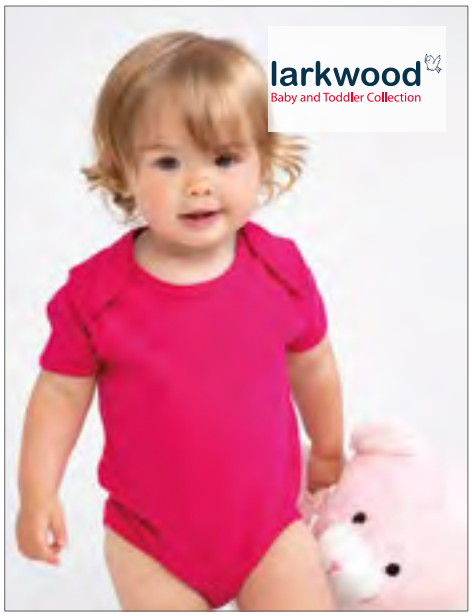

LW055 |LW055 **Short Sleeved Body**

100% Baumwolle (Heather Grey: 90% Baumwolle / 10% Viskose)

0/3 Monate, 3/6 Monate, 6/12 Monate, 12/18 Monate

200 g/m² Larkwood

BLACK | FUCHSIA | HEATHER GREY
NAVY | PALE BLUE | PALE PINK
RED | ROYAL | TURQUOISE
WHITE

Interlock-Baumwolle | Kurzärmeliger Body mit Envelope-Halsausschnitt | Gleichfarbige Einfassung an Ärmel- und Beinsaum |YKK Druckknöpfe zum Öffnen und Schließen



NE11030 |O11030 **Babies Short Sleeve Bodystocking**

100% Baumwolle

62, 68, 74, 80, 86, 92

220 g/m² Neutral

LIGHT BLUE | LIGHT PINK | WHITE

Fairtrade-zertifiziert | Gekämmte Bio-Baumwolle | Ripp-Strick | Kurzärmelig | Druckknöpfe an der Schulter und am Saum



L117 |01192 **Organic Bambino Bodysuit**

100% Baumwolle

3/6 , 6/12, 12/18 Monate

220 g/m² SOL´S

WHITE

100% kontrolliert biologisch angebaute Baumwolle gemäß OCS-Standard | Ausschnitt mit überlappenden Schultern | Druckknopfverschluss im Schritt | Einfassungen an Ausschnitt, Bündchen und Bein



X940 |ROM100 **Short Sleeve Baby Bodysuit**

100% Baumwolle

50/56, 62/68, 74/80, 86/92

210 g/m² Link Kids Wear

BABYBLUE | BABYPINK | BLACK | LIME GREEN
NATURAL | NAVY | ORANGE | RED
WHITE

Kurzarm Bodysuit | Enveloppe-Halsausschnitt | Schmal eingefasster Hals- und Armausschnitt | Weiche und elastische Interlock-Verarbeitung | Drei Qualitäts-Druckknöpfe | Waschbar bis 60 °C | Farbecht

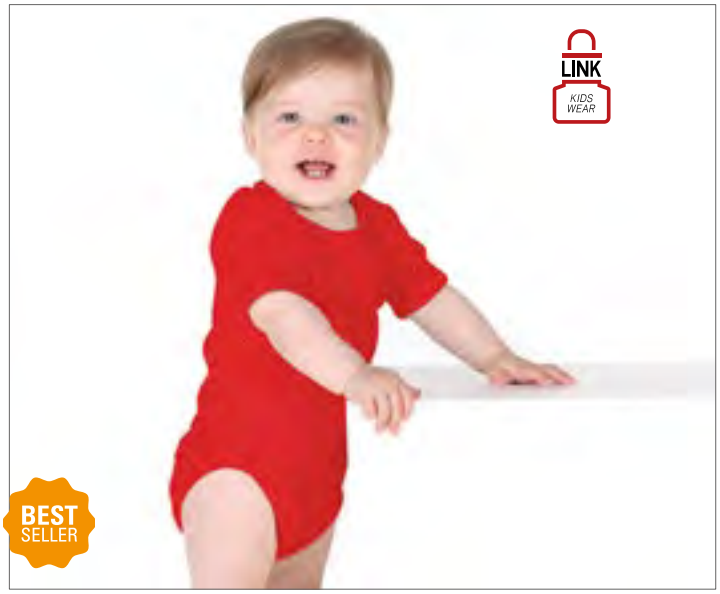

X946 |ROM40 **Bio Bodysuit Short Sleeve**

100% Baumwolle

50-56, 62-68, 74-80, 86-92

220 g/m² Link Kids Wear

50-56, 62-68, 74-80, 86-92

CHERRY | DEEP ROYAL | HEATHER GREY

50-56, 62-68, 74-80

BABYBLUE | BABYPINK | BLACK | LIME GREEN
NATURAL | NAVY | RED | WHITE

Produziert aus Bio-Baumwolle, gemäß sozialen Standards | Schmal eingefasster Hals- und Armausschnitt | Weiche und elastische Interlock-Verarbeitung | Waschbar bis 60 °C



X947 |ROM30 **Bio Bodysuit with Polo shirt neck**

100% Baumwolle

62-68, 74-80, 86-92

220 g/m² Link Kids Wear

BABYBLUE | BABYPINK | BLACK | CHERRY
DEEP ROYAL | HEATHER GREY | LIME GREEN | NAVY
RED | WHITE

Produziert aus Bio-Baumwolle, gemäß sozialen Standards | Schmal eingefasster Armausschnitt | Weiche und elastische Interlock-Verarbeitung | Body mit drei Ton-in-Ton Qualitäts-Druckknöpfen | Extra-Knopf an der Innenseite | Waschbar bis 60 °C



LW502 |LW502 **Essential Short Sleeved Baseball Bodysuit**

100% Baumwolle (Heather Grey: 90% Baumwolle / 10% Viskose)

0/3, 3/6, 6/12, 12/18 Monate

160 g/m² Larkwood

WHITE/FUCHSIA | WHITE/HEATHER GREY | WHITE/NAVY
WHITE/RED

Gerippter Ausschnitt in Kontrastfarbe | Kontrasteinfassung an Beinöffnung | Kontrastärmel | YKK-Druckknöpfe an der Unterseite | Nur Größenetikett



BZ19 |BZ19 **Baby Ringer Bodysuit**

100% Baumwolle (White/ Heather Grey Melange: 96% Baumwolle / 4% Polyester)

3-6, 6-12, 12-18 Monate

200 g/m² Babybugz

WHITE/BLACK | WHITE/BUBBLE GUM PINK | WHITE/HEATHER GREY MELANGE
WHITE/KELLY GREEN | WHITE/NAUTICAL NAVY | WHITE/RED

Gekämmte, ringgesponnene Baumwolle | Nickelfreie Druckknöpfe an Hals- und Beinöffnungen Ton-in-Ton | Neutrales Größenetikett | Armabschlüsse, Halsausschnitt und Beinöffnungen in kontrastfarbenem Ripp | Weicher und dehnbarer Interlock | White/ Kelly Green, White/ Bubble Gum Pink: 100% Bio-Baumwolle; White/ Heather Grey Melange: 96% Bio-Baumwolle / 4% Polyester | OCS 100: White/Kelly Green, White/Bubble Gum Pink; OCS Blended: White/Heather Grey Melange



L01401 |01401 **Baby Striped Bodysuit Miles**

100% Baumwolle (Ash: 97% Baumwolle / 3% Polyester)

3/6 Monate, 6/12 Monate, 12/18 Monate, 18/23 Monate

180 g/m² SOL´S

ASH (HEATHER)/LEMON | WHITE/NAVY | WHITE/RED

Kragen, Ärmel und Saum mit Feinripp-Einfassung | Amerikanische Ärmelansätze | Druckknopfverschluss im Schritt

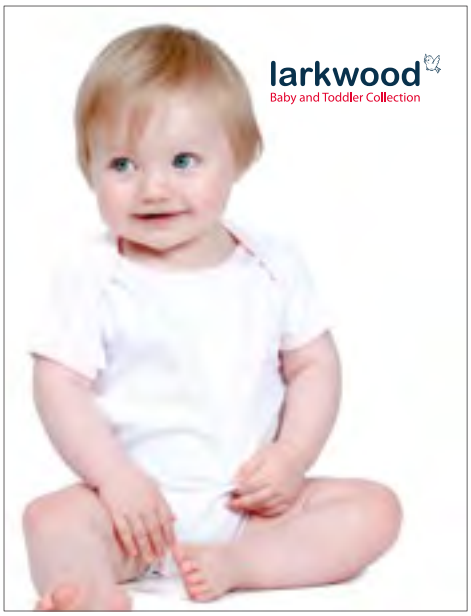

LW051 |LW051 **Contrast Baby Bodysuit**

100% Baumwolle

0/3 Monate, 3/6 Monate, 6/12 Monate, 12/18 Monate

200 g/m² Larkwood

WHITE/PALE BLUE | WHITE/PALE PINK
WHITE/WHITE

Kurzarm-Bodysuit | Envelope-Halsausschnitt | YKK Druckknöpfe | Halsausschnitt und Beinöffnungen in Kontrastfarbe

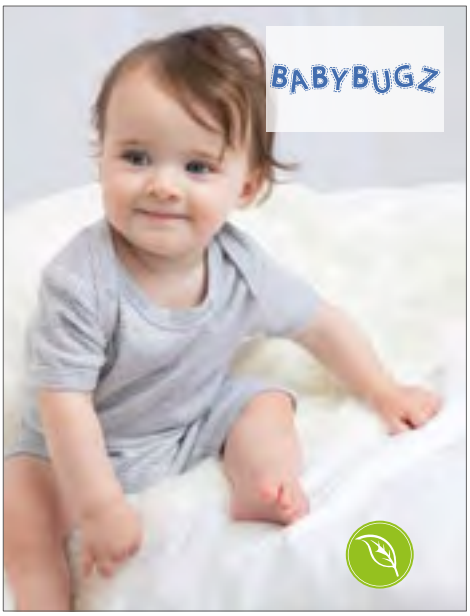

BZ48 |BZ48 **Baby Striped Playsuit**

100% Baumwolle (White/Heather Grey Melange: 92% Baumwolle / 8% Viskose)

3-6, 6-12, 12-18 Monate

200 g/m² Babybugz

ORGANIC NATURAL/MOCHA | WHITE/HEATHER GREY MELANGE
WHITE/NAUTICAL NAVY

Biobaumwolle | Weicher und dehnbarer Stoff | Garngefärbte, schmale Streifen | Gestreifter Schlupfkragen | Druckknöpfe im Schritt für leichtes An-und Ausziehen | Kurze Beinlänge | Abreißbares Etikett | OCS zertifiziert | OCS 100: White/Nautical Navy, Organic Natural/Mocha; OCS Blended: White/Heather Grey Melange



BZ10S |BZ10S **Baby Stripy Bodysuit**

100% Baumwolle (Light Grey Melange: 96% Baumwolle / 4% Polyester)

0-3, 3-6, 6-12, 12-18 Monate

200 g/m² Babybugz

ANTIQUE BLUE/DUSTY BLUE | LIGHT GREY MELANGE/WHITE
NAVY/WASHED WHITE | POWDER PINK/WHITE
RED/WASHED WHITE

Garngefärbte Streifen in 1,5 cm Breite | Weicher und dehnbarer Interlock | Envelope-Halsausschnitt | Mit nickelfreien Druckknöpfen zu schließen | Neutrales Größenetikett | Feinripp-Einfassung an Hals, Bündchen und Beinausschnitt | Ringgesponnene, gekämmte Baumwolle

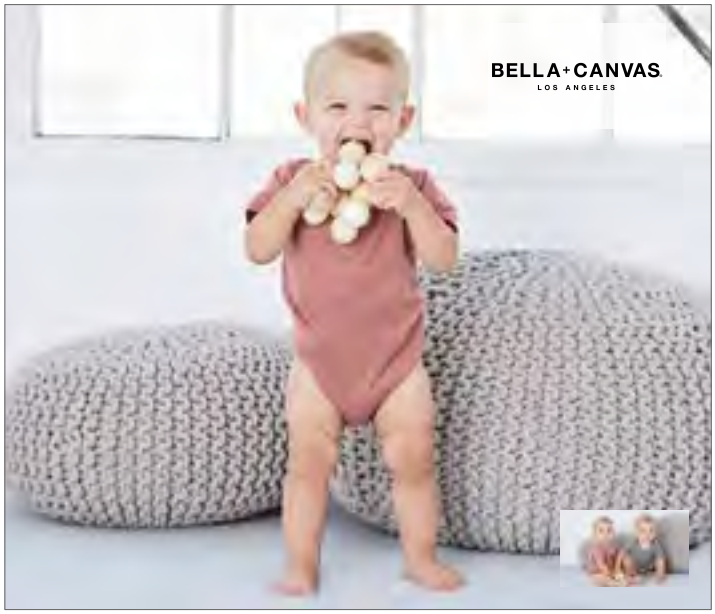

BL134B |134B **Baby Triblend Short Sleeve Onesie**

50% Polyester / 25% Baumwolle / 25% Viskose

3-6, 6-12, 12-18, 18-24 Monate

130 g/m² Bella

BLUE TRIBLEND (HEATHER) | CHARCOAL-BLACK TRIBLEND (HEATHER) | GREY TRIBLEND (HEATHER) | ICE BLUE TRIBLEND (HEATHER)
MAUVE TRIBLEND (HEATHER) | OLIVE TRIBLEND (HEATHER) | PEACH TRIBLEND (HEATHER)

Seitennaht | Heraustrennbares Etikett

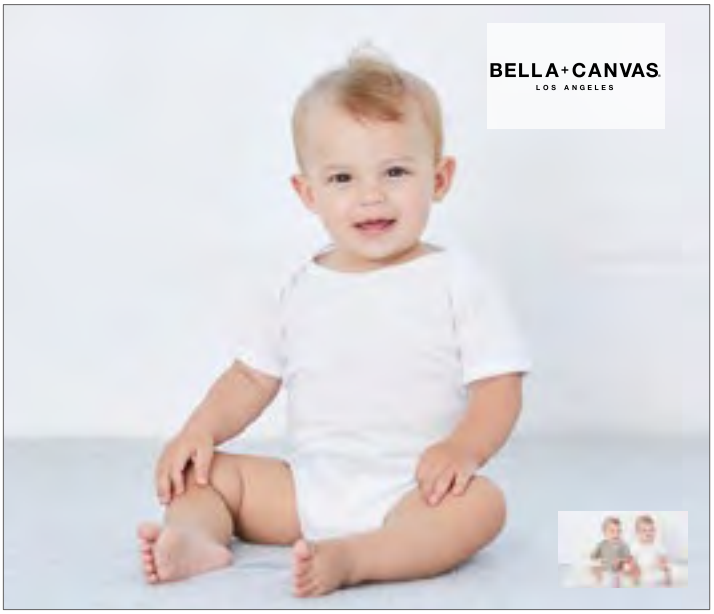

BL100B |100B **Baby Jersey Short Sleeve Onesie**

100% Baumwolle (Athletic Heather: 90% Baumwolle / 10% Polyester; Dark Grey Heather, Heather Columbia Blue, Heather Maroon, Heather Stone: 52% Baumwolle / 48% Polyester)

3-6, 6-12, 12-18, 18-24 Monate

Bella

ASPHALT (SOLID) | ATHLETIC HEATHER | BLACK | DARK GREY HEATHER
HEATHER COLUMBIA BLUE | HEATHER MAROON | HEATHER STONE | NAVY
PINK | TRUE ROYAL | WHITE | YELLOW

Gekämmte und ringgesponnene Baumwolle | Seitennaht | Heraustrennbares Etikett

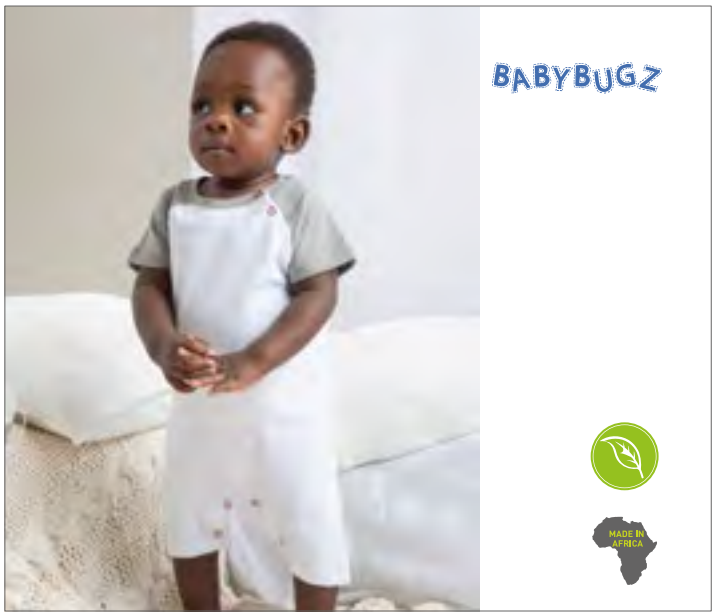

BZ41 |BZ41 **Baby Baseball Playsuit**

100% Baumwolle (White/Heather Grey Melange/Red: 94% Baumwolle / 6% Polyester)

3-6, 6-12, 12-18 Monate

200 g/m² Babybugz

WHITE/HEATHER GREY MELANGE/RED | WHITE/NAVY/RED

Raglan-Styling | Kurze Beinlänge | Kontrastfarbene Ärmel und Halseinfassung | Zwei rote Druckknöpfe an der Raglan-Naht | Rote Druckknöpfe an der Beinöffnung | Weiche und dehnbare Biobaumwolle | Abreissbares Etikett | OCS 100: White/Navy/Red, OCS Blended: White/Heather Grey Melange/ Red



BZ13 |BZ13 **Baby Rompasuit**

100% Baumwolle (Heather Grey Melange: 85% Baumwolle / 15% Polyester)

3-6, 6-12, 12-18 Monate

200 g/m² Babybugz

BLACK | DUSTY BLUE | HEATHER GREY MELANGE | NAUTICAL NAVY
POWDER PINK | WHITE

Neutrales Größenetikett | Envelope-Halsausschnitt | Einfassungen an Ärmeln, Beinen und Kragen | Beinöffnung mit nickelfreien Druckknöpfen Ton-in-Ton | Schmale Ziernähte an Arm- und Beinöffnungen | Ringgesponnene, gekämmte Baumwolle | Weicher und dehnbarer Interlock



X805 |ROM550 **Long Sleeve Baby Bodysuit Polyester**

100% Polyester
62/68, 74/80
185 g/m² Link Sublime Textiles

WHITE

Envelope-Halsöffnung | Schmal eingefasster Hals- und Armausschnitt | Body mit drei Qualitäts-Druckknöpfen | Weiche und elastische Interlock-Verarbeitung | Waschbar bis 60 °C | Feuchigkeitsregulierend



BZ30 |BZ30 **Baby Organic Long Sleeve Bodysuit**

100% Baumwolle (Heather Grey Melange: 85% Baumwolle / 15% Polyester)
0-3, 3-6, 6-12, 12-18 Monate
200 g/m² Babybugz

BLACK | FUCHSIA | HEATHER GREY MELANGE | NAUTICAL NAVY | ORGANIC NATURAL | WHITE

In Tansania angebaute und verarbeitete, organische, ringgesponnene, gekämmte Bio-Baumwolle | Weiche und elastische Interlock-Verarbeitung | Envelope-Halsausschnitt | Eingefasst an Bündchen und Halsausschnitt | Beinöffnung mit nickelfreien Druckknöpfen | Abreißbares Größenetikett im Nacken | Heather Grey Melange: 85% Bio-Baumwolle / 15% Polyester | OCS 100: Black, Fuchsia, Nautical Navy, Organic Natural, White; OCS Blended: Heather Grey Melange



BZ35 |BZ35 **Baby Organic Sleepsuit with Scratch Mitts**

100% Baumwolle
0-3, 3-6, 6-12 Monate
200 g/m² Babybugz

ORGANIC NATURAL | WHITE

Fein gerippter Envelope-Halsausschnitt | Schmale Einfassung an Hals und Ärmelenden | Umschlagbarer Kratzschutz an den Ärmelenden | Mit Füßen | Nickelfreie Druckknöpfe an den Beinen für leichtes An- und Ausziehen | Abreißbares Etikett | Bio-Baumwolle, Interlock

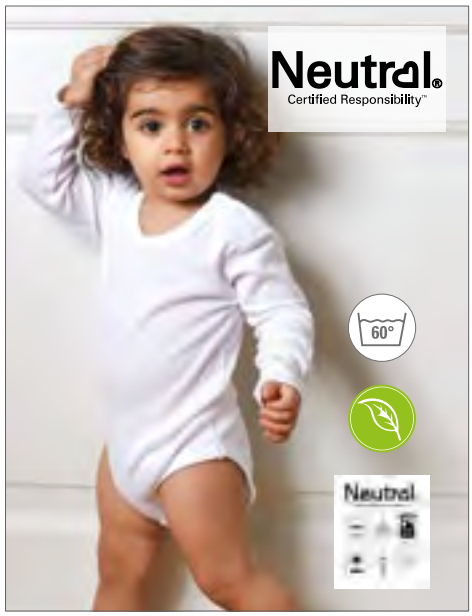

NE11130 |O11130 **Babies Long Sleeve Bodystocking**

100% Baumwolle
62, 68, 74, 80, 86, 92
220 g/m² Neutral

LIGHT BLUE | LIGHT PINK | WHITE

Fairtrade-zertifiziert | Gekämmte Bio-Baumwolle | Ripp-Strick | Langärmelig | Druckknöpfe an der Schulter und am Saum

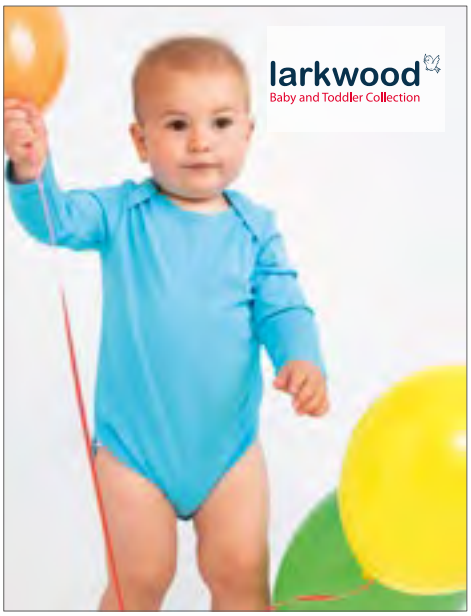

LW052 |LW052 **Long Sleeved Baby Bodysuit**

100% Baumwolle
0/3 Monate, 3/6 Monate, 6/12 Monate, 12/18 Monate
200 g/m² Larkwood

FUCHSIA | SURF BLUE | WHITE

Baby-Body mit langen Ärmeln | Eingefasster Halsausschnitt | YKK Druckknöpfe zum Schließen am unteren Ende | Unifarbene Einfassung an Hals- und Beinabschluss



X941 |ROM200 **Long Sleeve Baby Bodysuit**

100% Baumwolle

50/56, 62/68, 74/80, 86/92

210 g/m² Link Kids Wear

BABYBLUE | BABYPINK | BLACK | LIME GREEN
NATURAL | NAVY | ORANGE | RED
WHITE

Langarm Bodysuit | Enveloppe-Halsausschnitt | Schmal Eingefasster Hals- und Armausschnitt | Weiche und elastische Interlock-Verarbeitung | Drei Qualitäts-Druckknöpfe | Waschbar bis 60 °C | Farbecht



X945 |ROM150 **Bio Body Suite Long Sleeve**

100% Baumwolle

50-56, 62-68, 74-80, 86-92

220 g/m² Link Kids Wear

50-56, 62-68, 74-80, 86-92

CHERRY | DEEP ROYAL | HEATHER GREY

50-56, 62-68, 74-80

BABYBLUE | BABYPINK | BLACK | LIME GREEN
NATURAL | NAVY | RED | WHITE

Produziert aus Bio-Baumwolle, gemäß sozialen Standards | Langarm-Romper mit Enveloppe-Halsausschnitt | Schmal eingefasster Hals- und Armausschnitt



JHK325 |SWRBSUIT **Baby Playsuit Longsleeve**

60% Polyester / 40% Baumwolle

3 Monate, 6 Monate, 9 Monate, 12 Monate

260 g/m² JHK

BLACK | GREY MELANGE | PINK
SKY | WHITE

French Terry | Einfach gerippte Bündchen mit Elastan



LW050 |LW050 **Baby Sleepsuit**

100% Baumwolle

new born, 0/6, 6/12, 12/18 Monate

200 g/m² Larkwood

BLACK | PALE BLUE | PALE PINK
WHITE

Druckknopf-Verschluss auf der Vorderseite | Interlock | Langarm-Schlafanzug mit Fußeinfassung



LW070 |LW070 **Toddler Fleece All in One**

80% Baumwolle / 20% Polyester (Heather Grey: 71% Baumwolle / 23% Polyester / 6% Viskose)

6/12, 12/18, 18/24, 24/36 Monate

280 g/m² Larkwood

FUCHSIA | HEATHER GREY | NAVY
RED

Langer YKK Reißverschluss für einfachen Zugriff | Kapuze mit Ohren | Kapuze innen aus Single-Jersey | Kängurutasche vorne | Flachsteppnähte

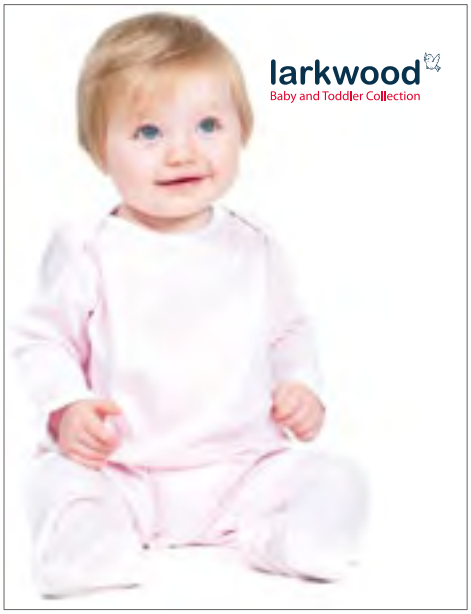

LW053 |LW053 **Contrast Long Sleeved Sleepsuit**

100% Baumwolle

0/3 Monate, 3/6 Monate, 6/12 Monate, 12/18 Monate

200 g/m² Larkwood

PALE BLUE/WHITE | PALE PINK/WHITE | WHITE/WHITE

Langarm-Schlafanzug mit Füßen | Envelope-Halsausschnitt | Druckknöpfe | Kontrast am Kragen und an den Ärmelbündchen

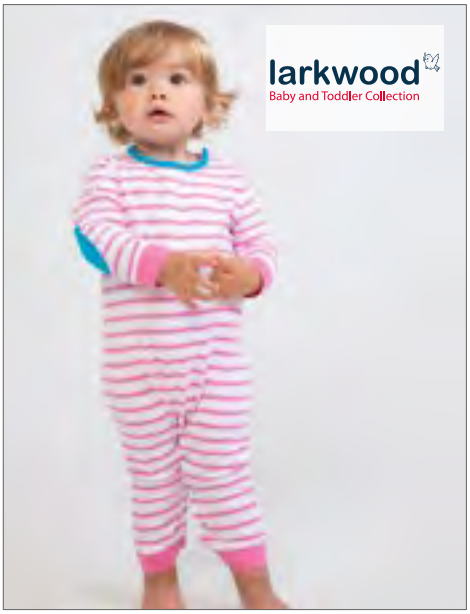

LW057 |LW057 **Striped Bodysuit**

100% Baumwolle

0/3, 3/6, 6/12, 12/18 Monate

160 g/m² Larkwood

NAVY/WHITE | PINK/WHITE

Langärmliger, gestreifter Strampler | Kontrastfarbener Kragen und Ellenbogeneinsätze | YKK-Druckknöpfe am Hals



LW072 |LW072 **Striped Pyjamas**

100% Baumwolle

0/6, 6/12, 12/18, 18/24, 24/36 Monate, 3/4 Jahre

160 g/m² Larkwood

NAVY STRIPE/WHITE | PINK STRIPE/WHITE

Gestreifter Schlafanzug mit Raglan-Ärmeln | Einfarbiges Polyestervorderteil und Rückeneinsatz | Gummizug in der Taille | Gestreifte Hose



BZ13S |BZ13S **Baby Stripy Rompasuit**

100% Baumwolle

3-6, 6-12, 12-18 Monate

200 g/m² Babybugz

NAVY/WASHED WHITE | RED/WASHED WHITE

Garngefärbte Streifen in 1,5 cm Breite | Langärmliger Strampelanzug aus gekämmter, ringgesponnener Baumwolle in weicher Interlock-Qualität | Dekorative Nähte an Arm- und Beinöffnungen | Schmale Ripp-Einfassung an den Ärmeln sowie an den Beinen und am Kragen | Beinöffnung mit nickelfreien Druckknöpfen | Abreißbares Größenetikett | Envelope-Halsöffnung



LW071 |LW071 **Children`s Pyjamas**

100% Baumwolle

6/12, 12/18, 18/24, 24/36 Monate, 3/4 Jahre

160 g/m² Larkwood

CANDYFLOSS PINK/WHITE | NAVY/WHITE

Baseball-Shirt | Ärmel und Nackenband in Kontrastfarbe | Kontrastierende unifarbene Hose | Elastischer Bund | Ripp-Bündchen | Doppelnähte | Nur Größenschild | Single-Jersey



LW061 |LW061 **Children´s Leggings**

96% Baumwolle / 4% Elasthan

3/6 Monate, 6/12 Monate, 12/18 Monate, 18/24 Monate, 24/36 Monate, 3/4 Jahre

190 g/m² Larkwood

WHITE

Single-Jersey | Kinder-Leggins mit elastischem Bund | Doppelnähte am Saum

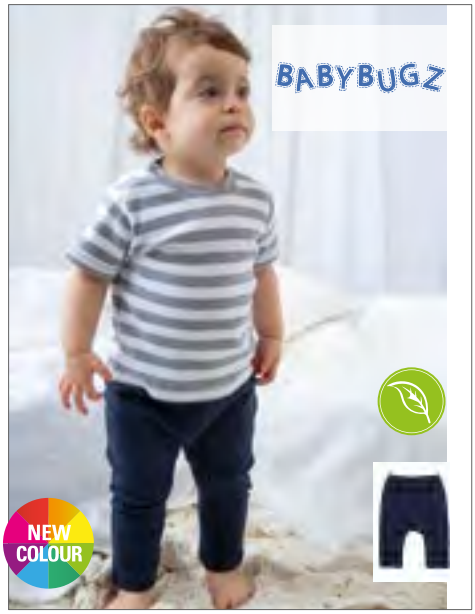

BZ49 |BZ49 **Baby Plain Leggings**

100% Baumwolle (Heather Grey Melange: 85% Baumwolle / 15% Viskose)

3-6, 6-12, 12-18, 18-24 Monate, 2-3 Jahre

200 g/m² Babybugz

BLACK | HEATHER GREY MELANGE | NAUTICAL NAVY | WHITE

Biobaumwolle | Weicher und dehnbarer Stoff | Leicht tiefer geschnittener Schritt | Elastisches Bündchen für mehr Tragekomfort | Keine Mittelnaht für eine optimale Veredlung | Runder Zwickel für mehr Bewegungsfreiheit | Abreißbares Etikett | OCS zertifiziert | OCS 100: Black, Nautical Navy, White; OCS Blended: Heather Grey Melange



BZ46 |BZ46 **Baby Striped Leggings**

100% Baumwolle (White/Heather Grey Melange: 92% Baumwolle / 8% Viskose)

3-6, 6-12, 12-18 Monate

200 g/m² Babybugz

WHITE/HEATHER GREY MELANGE | WHITE/NAUTICAL NAVY

Biobaumwolle | Weicher und dehnbarer Stoff | Garngefärbte, schmale Streifen | Leicht tiefer geschnittener Schritt | Elastisches Bündchen für mehr Tragekomfort | Keine Mittelnaht für eine optimale Veredlung | Runder Zwickel für mehr Bewegungsfreiheit | Abreißbares Etikett | OCS zertifiziert | OCS 100: White/Nautical Navy; OCS Blended: White/Heather Grey Melange



BZ56 |BZ56 **Baby Rocks Denim Dungarees**

100% Baumwolle

3-6, 6-12, 12-18, 18-24 Monate

Babybugz

DENIM BLUE

Verstellbare Träger mit Druckknöpfen | Keine Mittelnaht hinten und vorne für eine optimale Veredelung | Tiefer geschnittener Schritt |Abreißbares Etikett

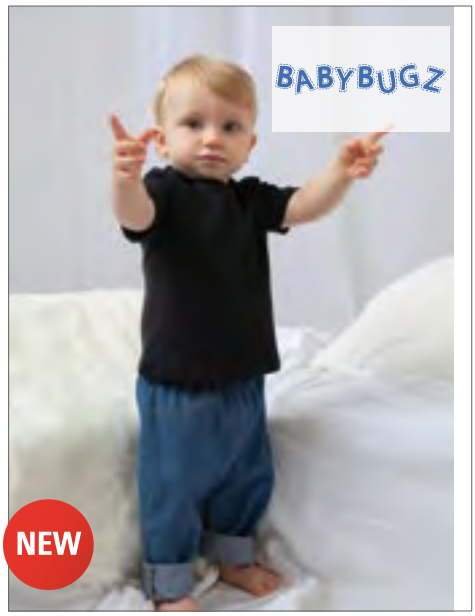

BZ54 |BZ54 **Baby Rocks Denim Trousers**

100% Baumwolle

3-6, 6-12, 12-18, 18-24 Monate, 2-3 Jahre

Babybugz

DENIM BLUE

Elastischer Bund | Mit orangen Jeansnähten angedeutete Taschen und Hosenschlitz | Keine Mittelnaht hinten und vorne für eine optimale Veredelung | Tiefer geschnittener Schritt | Abreißbares Etikett

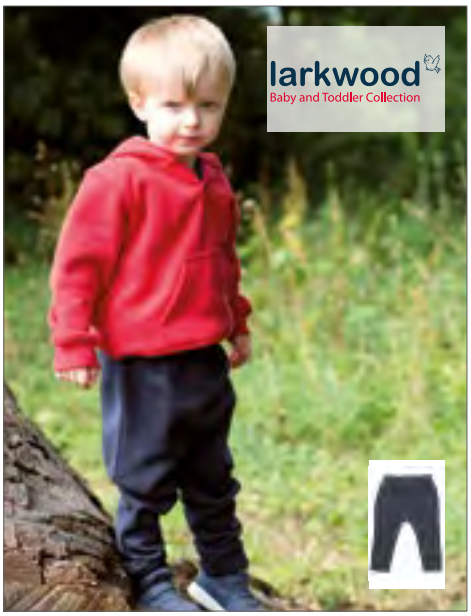

LW062 |LW062 **Toddler Joggers**

80% Baumwolle / 20% Polyester (Heather Grey: 71% Baumwolle / 23% Polyester / 6% Viskose)

6/12, 12/18, 18/24, 24/36 Monate

280 g/m² Larkwood

FUCHSIA | HEATHER GREY | NAVY

Jogginghose für Kinder | Elastischer Taillenbund mit einfarbiger Ziehkordel-Attrappe | Bund an den Hosenbeinen | Keine mittigen Panels für einfache Gestaltung



BZ33 |BZ33 **Baby Sweatpants**

80% Baumwolle / 20% Polyester (Heather Grey Melange: 84% Baumwolle / 16% Polyester)

6-12, 12-18, 18-24 Monate, 2-3 Jahre

250 g/m² Babybugz

BLACK | BUBBLE GUM PINK | HEATHER GREY MELANGE | NAUTICAL NAVY | WHITE

Weiche, innen angeraute Baby-Sweathose | Angedeuteter Kordelzug am Bund | Breiter und weicher elastischer Ripp-Bund | Extralange Ripp-Bündchen am Fußende, die umgeschlagen werden können und mit dem Baby „mitwachsen“



CV3413B |3413B **Baby Triblend Short Sleeve Tee**

50% Polyester / 25% Baumwolle / 25% Viskose

3-6, 6-12, 12-18, 18-24 Monate

130 g/m² Canvas

BLUE TRIBLEND (HEATHER) | CHARCOAL-BLACK TRIBLEND (H) | GREY TRIBLEND (HEATHER) | ICE BLUE TRIBLEND (HEATHER) | MAUVE TRIBLEND (HEATHER) | OLIVE TRIBLEND (HEATHER) | PEACH TRIBLEND (HEATHER)

Seitennaht | Heraustrennbares Etikett



CV3413T |3413T **Toddler Triblend Short Sleeve Tee**

50% Polyester / 25% Baumwolle / 25% Viskose

2, 3, 4, 5 Jahre

130 g/m² Canvas

BLUE TRIBLEND (HEATHER) | CHARCOAL-BLACK TRIBLEND (H) | GREY TRIBLEND (HEATHER) | ICE BLUE TRIBLEND (HEATHER) | MAUVE TRIBLEND (HEATHER) | OLIVE TRIBLEND (HEATHER) | PEACH TRIBLEND (HEATHER)

Seitennaht | Heraustrennbares Etikett



E110B |110 **Baby-T-Shirt**

100% Baumwolle

56/62, 68/74, 80/86

150 g/m² Promodoro

BABY BLUE | BLACK | BRIGHT ROSE | CHALK PINK | FIRE RED | GOLD | NAVY | WHITE

Seitennähte | Single-Jersey | Shirt mit Schulteröffnung | Gekämmte Baumwolle

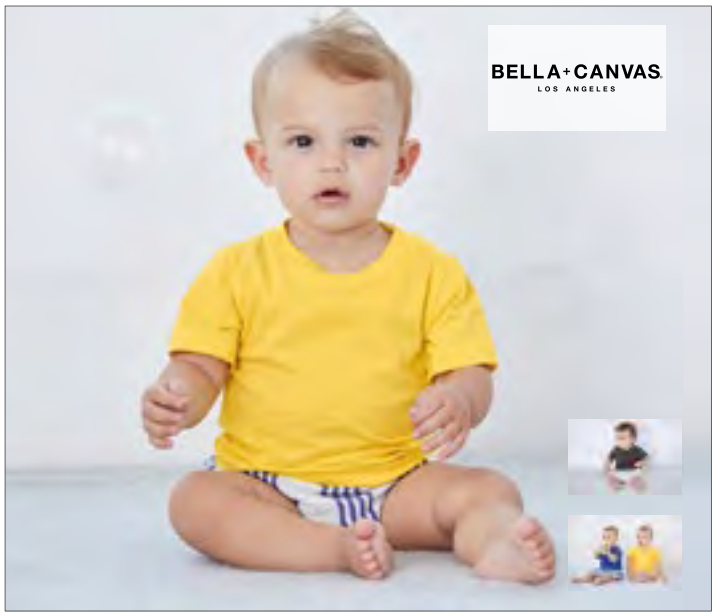

CV3001B |3001B **Baby Jersey Short Sleeve Tee**

100% Baumwolle (Athletic Heather: 90% Baumwolle / 10% Polyester; Dark Grey Heather: 52% Baumwolle / 48% Polyester)

3-6, 6-12, 12-18, 18-24 Monate

145 g/m² Canvas

ASPHALT (SOLID) | ATHLETIC HEATHER | BLACK | DARK GREY HEATHER | NAVY | PINK | TRUE ROYAL | WHITE | YELLOW

Gekämmte und ringgesponnene Baumwolle | Seitennaht | Heraustrennbares Etikett



CV3001T |3001T **Toddler Jersey Short Sleeve Tee**

100% Baumwolle (Athletic Heather: 90% Baumwolle / 10% Polyester; Dark Grey Heather: 52% Baumwolle / 48% Polyester)

2, 3, 4, 5 Jahre

145 g/m² Canvas

ASPHALT (SOLID) | ATHLETIC HEATHER | BLACK | DARK GREY HEATHER | NAVY | PINK | TRUE ROYAL | WHITE | YELLOW

Gekämmte und ringgesponnene Baumwolle | Seitennaht | Heraustrennbares Etikett



LA3322 |3322EU **Infant Fine Jersey T-Shirt**

100% Baumwolle

6, 12, 18, 24 Monate

153 g/m² Rabbit Skins

APPLE	BLACK	BUTTER	CHARCOAL
HEATHER GREY	HOT PINK	LIGHT BLUE	NAVY
ORANGE	PINK	RED	ROYAL
WHITE			

Gerippter Halsbund mit Steppung | Durchgehendes Schulterband | Doppelnaht an Ärmeln und Saum | EasyTear™ Label | 100% gekämmte, ringgesponnene Baumwolle | Seitennaht | WRAP-Zertifizierung



JHK153K |TSRB150 **Baby T-Shirt**

100% Baumwolle

0, 1, 2 Jahre

155 g/m² JHK

BLACK	FUCHSIA	GOLD	GREY MELANGE
LIGHT YELLOW	LIME	NAVY	ORANGE
PINK	PISTACHIO	PURPLE	RED
ROYAL BLUE	SKY	TURQUOISE	WHITE

T-Shirt für Kleinkinder | Kurzer Arm | Seitennähte | Lycra Ripp-Kragen | Nackenband von Schulter zu Schulter | Zwei Knöpfe auf der Schulter in Größe 0



L155 |11975 **Baby T-Shirt Mosquito**

100% Baumwolle

3/6 Monate (60-67cm), 6/12 Monate (68-74cm), 12/18 Monate (75-81cm), 18/23 Monate (82-86cm)

160 g/m² SOL´S

AQUA	BABY BLUE	DEEP BLACK	FLASH PINK
PALE PINK	RED	WHITE	

Gekämmte Baumwolle | Schulteröffnung mit farblich abgestimmten Druckknöpfen | Seitennähte | Verstärkendes Nackenband | Elasthan Ripp-Strick am Kragen



LW020 |LW020 **Baby-Kids` Crew Neck T-Shirt**

100% Baumwolle (Heather Grey: 90% Baumwolle / 10% Viskose; Sublimations White: 100% Polyester)

0/6, 6/12, 12/18, 18/24, 24/36 Monate, 3/4, 5/6 Jahre

160 g/m² Larkwood

0/6 Monate, 6/12 Monate, 12/18 Monate, 18/24 Monate, 24/36 Monate, 3-4 Jahre, 5-6 Jahre

NAVY	PALE BLUE	PALE PINK	PALE YELLOW
RED	ROYAL	WHITE	

0/6 Monate, 6/12 Monate, 12/18 Monate, 18/24 Monate, 24/36 Monate, 3-4 Jahre

BLACK	FUCHSIA	HEATHER GREY	JADE
KHAKI	PURPLE	SUBLIMATIONS WHITE	SUNFLOWER
TURQUOISE			

Doppelnähte | Set-In-Ärmel

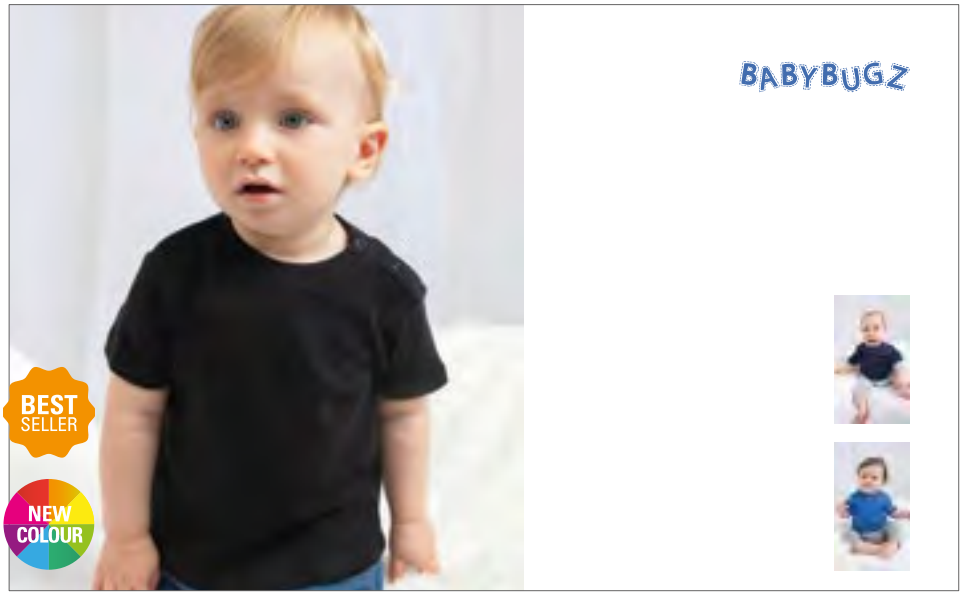

BZ02 |BZ02 **Baby T**

100% Baumwolle (Heather Grey Melange: 85% Baumwolle / 15% Polyester; Mocha, Heather Blue: 60% Baumwolle / 40% Polyester)

0-3, 3-6, 6-12, 12-18, 18-24 Monate

200 g/m² Babybugz

BLACK ORGANIC	BUBBLE GUM PINK	CAMOUFLAGE GREEN	CHARCOAL GREY MELANGE	COBALT BLUE	DUSTY BLUE
FUCHSIA	HEATHER BLUE	HEATHER GREY MELANGE	KELLY GREEN	MINT	MOCHA
NAUTICAL NAVY	ORANGE	ORGANIC NATURAL	POWDER PINK	RED	SOFT YELLOW
SURF BLUE	WHITE ORGANIC				

Nickelfreie Druckknopf-Verschlüsse über der Schulter für leichtes An- und Ausziehen | Ziernähte an Kragen, Bündchen und Saum | Ripp-Bündchen am Hals | Weicher und dehnbarer Interlock | Neutrales Größenetikett

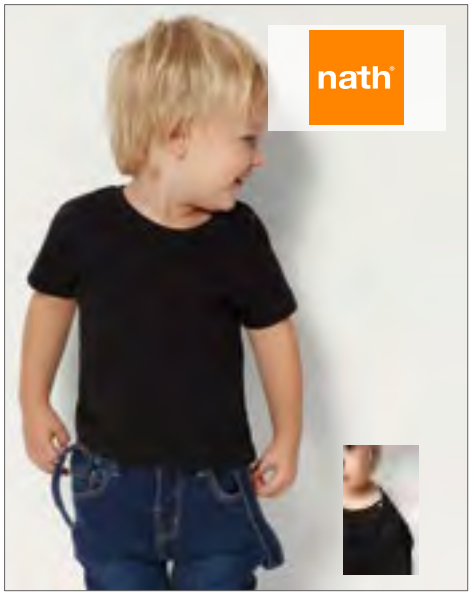

NH140B |K1 BABY **Baby T-Shirt**

100% Baumwolle

6/12, 12/18, 18/24 Monate

165 g/m² Nath

BLACK	BUBBLEGUM	PINK
PISTACHIO	RED	ROYAL
SKY	WHITE	

Halbgekämmte Baumwolle | Schmaler Ripp-Kragen | Druckknöpfe auf der Schulter zum leichten An- und Ausziehen | Schmale Ziernähte an Kragen, Bündchen und Saum



X954 |T40 **Bio Short Sleeve Baby T-Shirt**

100% Baumwolle

50-56, 62-68, 74-80

220 g/m² Link Kids Wear

BABYBLUE	BABYPINK	BLACK	CHERRY
DEEP ROYAL	HEATHER GREY	LIME GREEN	NATURAL
NAVY	RED	WHITE	

Kurzarm-Baby-T-Shirt | Produziert aus Bio-Baumwolle, gemäß sozialen Standards | Druckknöpfe auf der Schulter zum leichten An- und Ausziehen | Weiche und elastische Interlock-Verarbeitung | Waschbar bis 60 °C

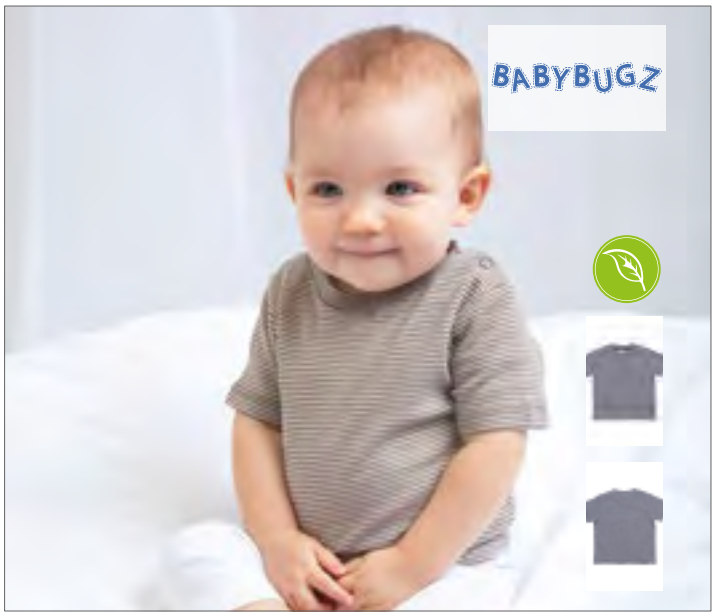

BZ45 |BZ45 **Baby Striped T**

100% Baumwolle (White/Heather Grey Melange: 92% Baumwolle / 8% Viskose)

3-6, 6-12, 12-18 Monate

200 g/m² Babybugz

ORGANIC NATURAL/MOCHA	WHITE/HEATHER GREY MELANGE	WHITE/NAUTICAL NAVY

Bio-Baumwolle | Rundhals-Baby-T-Shirt | Weicher und dehnbarer Stoff | Garngefärbte, schmale Streifen | Zwei Ton-in-Ton-Druckknöpfe an der Schulter zum leichten An-und Ausziehen | Gestreifter Kragen | Doppelnaht am Bund | Abreißbares Etikett | OCS zertifiziert | OCS 100: White/Nautical Navy, Organic Natural/Mocha; OCS Blended: White/Heather Grey Melange

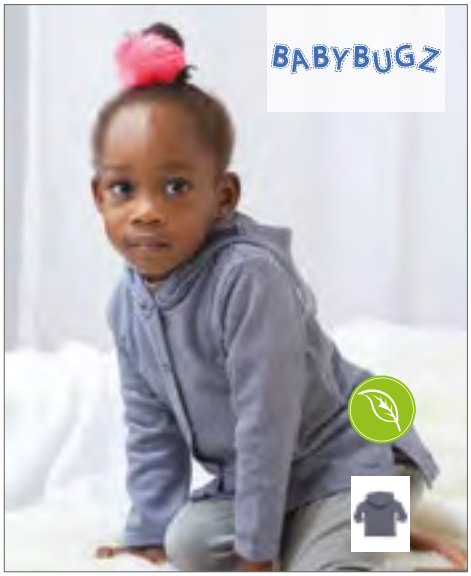

BZ47 |BZ47 **Baby Striped Hooded T**

100% Baumwolle (White/Heather Grey Melange: 92% Baumwolle / 8% Viskose)

3-6, 6-12, 12-18 Monate

200 g/m² Babybugz

WHITE/HEATHER GREY MELANGE | WHITE/NAUTICAL NAVY

Bio-Baumwolle | Weicher und dehnbarer Stoff | Garngefärbte, schmale Streifen | Knopfleiste mit Zwei Ton-in-Ton-Druckknöpfen an der Vorderseite | 3-teilige, doppellagige Kapuze | Gerader Bund mit Seitenschlitzen | Im Nacken verstärkt | Veredelbarer Einsatz im Nacken | Abreißbares Etikett | OCS zertifiziert



LW027 |LW027 **Short Sleeved Stripe T Shirt**

100% Baumwolle

0/6, 6/12, 12/18, 18/24, 24/36 Monate, 3/4 Jahre

160 g/m² Larkwood

WHITE/OXFORD NAVY

Angesetzte kurze Ärmel | Rumpfteil und Ärmel in Streifenoptik | Unifarbenes Nackenband in Ripp-Optik | Doppelnähte | Nur Größenschild | Single-Jersey



LW028 |LW028 **Striped Long Sleeved T-Shirt**

100% Baumwolle

0/6, 6/12, 12/18, 18/24, 24/36 Monate

160 g/m² Larkwood

NAVY/WHITE | PINK/WHITE

Langärmliges, gestreiftes T-Shirt | Kontrastfarbener Kragen und Ellenbogeneinsätze | YKK Druckknöpfe am Hals



LW021 |LW021 **Long Sleeved T-Shirt**

100% Baumwolle

0/6 Monate, 6/12 Monate, 12/18 Monate, 18/24 Monate, 24-36 Monate, 3/4 Jahre

160 g/m² Larkwood

BLACK | FUCHSIA | PALE BLUE | PALE PINK | RED | WHITE

Single-Jersey | Rundhals-T-Shirt mit YKK Druckknöpfen an der Schulter | Doppelnähte an Saum und Bündchen | Ripp-Detail am Hals



CV3200T |3200T **Toddler 3/4 Sleeve Baseball Tee**

52% Baumwolle / 48% Polyester (Triblend Farben: 50% Polyester / 25% Baumwolle / 25% Viskose)

2, 3, 4, 5 Jahre

130 g/m² Canvas

BLACK/WHITE | DEEP HEATHER/BLACK | GREY/CHARCOAL-BLACK TRIBLEND (HEATHER) | GREY/NAVY TRIBLEND (HEATHER) | GREY/RED TRIBLEND (HEATHER) | WHITE/BLACK | WHITE/DENIM | WHITE/HEATHER PEACH | WHITE/NAVY | WHITE/RED

52 % gekämmte und ringgesponnene Baumwolle/48 % Polyester; Triblend-Farben: 50 % Polyester/25 % gekämmte und ringgesponnene Baumwolle/25 % Viskose) | Seitennaht | Raglan-Ärmel und Halsbündchen farblich abgesetzt



BZ43 |BZ43 **Baby Superstar Baseball T**

100% Baumwolle

6-12, 12-18, 18-24 Monate

150 g/m² Babybugz

WASHED WHITE/SWISS NAVY | WASHED WHITE/WARM RED

Weicher Peach Finish Jersey-Stoff | Raglan-Styling | Lange Ärmel | Geschwungener Saum mit kontrastfarbener Overlock-Naht | Abreissbares Etikett | Bio-Baumwolle | OCS zertifiziert



LW025 |LW025 **Long Sleeved Baseball T Shirt**

100% Baumwolle

0/6 Monate, 6/12 Monate, 12/18 Monate, 18/24 Monate, 24/36 Monate

160 g/m² Larkwood

WHITE/NAVY | WHITE/PALE BLUE | WHITE/PALE PINK | WHITE/RED

Kontrast an Ärmeln | Doppelnaht an Saum und Bündchen | Nackenband



LW040 |LW040 **Kids` Polo Shirt**

100% Baumwolle

0/6 Monate, 6/12 Monate, 12/18 Monate, 18/24 Monate, 24/36 Monate

200 g/m² Larkwood

NAVY | PALE BLUE | PALE PINK | RED | WHITE

Baumwoll-Pique | 3-Knopfleiste | Gleichfarbige Knöpfe | Gerade geschnittener Bund | Strick-Kragen



BZ11 |BZ11 **Baby Long Sleeve T**

100% Baumwolle (Heather Grey Melange: 85% Baumwolle / 15% Viskose)

3-6, 6-12, 12-18, 18-24 Monate

200 g/m² Babybugz

BLACK | BUBBLE GUM PINK | DUSTY BLUE | HEATHER GREY MELANGE | NAUTICAL NAVY | POWDER PINK | RED | WHITE

Gekämmte, ringgesponnene Baumwolle | Nickelfreie Druckknöpfe auf der Schulter zum leichten An- und Ausziehen | Schmale Ziernähte an Kragen sowie Bündchen und Saum | Weicher und dehnbarer Interlock | Neutrales Größenetikett | Elasthan Ripp-Einfassung am Halsausschnitt | OCS Blended: Heather Grey Melange | Heather Grey Melange: 85% Bio-Baumwolle / 15% Viskose



X955 |T50 **Bio Long Sleeve Baby T-Shirt**

100% Baumwolle

50-56, 62-68, 74-80

220 g/m² Link Kids Wear

BABYBLUE | BABYPINK | BLACK | CHERRY | DEEP ROYAL | HEATHER GREY | LIME GREEN | NATURAL | NAVY | RED | WHITE

Produziert aus Bio-Baumwolle, gemäß sozialen Standards | Druckknöpfe auf der Schulter zum leichten An- und Ausziehen | Weiche und elastische Interlock-Verarbeitung | Waschbar bis 60 °C



BZ02S |BZ02S **Baby Stripy T**

100% Baumwolle

3-6, 6-12, 12-18,18-24 Monate

200 g/m² Babybugz

NAVY/WASHED WHITE | RED/WASHED WHITE

100% ringgesponnene, gekämmte Baumwolle | Druckknopf-Verzierung an der Schulter | Abreißbares Größenetikett | Interlock-Qualität



BZ38 |BZ38 **Baby Stripy Long Sleeve T**

100% Baumwolle

6-12, 12-18, 18-24 Monate

200 g/m² Babybugz

NAVY/WASHED WHITE/RED | RED/WASHED WHITE/NAVY

Single-Jersey | Kontrastfarbene Einfassung des Envelope-Halsausschnittes | Kontrastfarbener Aufnäher am Ellbogen | Weicher und dehnbarer Interlock | Abreissbares Etikett | Red/Washed White/ Navy: 100% Bio-Baumwolle | OCS 100: Red/Washed White/ Navy

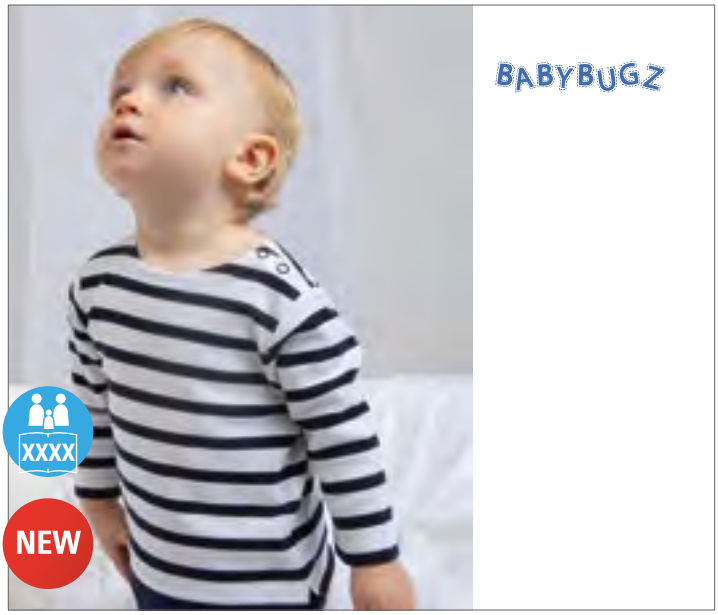

BZ52 |BZ52 **Baby Breton Top**

100% Baumwolle

3-6, 6-12, 12-18, 18-24 Monate

200 g/m² Babybugz

WHITE/NAVY

2 x 1 cm breite garngefärbte Streifen | Nickelfreie marinefarbene Druckknöpfe an der Schulter zum einfachen Anziehen | Seitenschlitze | Länger geschnittener Rücken | Weiches und dehnbares Material | Abreißbares Etikett



LW026 |LW026 **Girls Frill T Shirt**

100% Baumwolle

0/6, 6/12, 12/18, 18/24, 24/36 Monate, 3/4 Jahre

160 g/m² Larkwood

FUCHSIA | WHITE

Große Rüschen am Saum | Nackenband und kurze Ärmel mit einfachem Saum



BZ25 |BZ25 **Baby All-in-One**

80% Baumwolle, 20% Polyester (Heather Grey Melange: 84% Baumwolle, 16% Polyester)

6-12, 12-18, 18-24 Monate, 2-3 Jahre

250 g/m² Babybugz

BLACK | BUBBLE GUM PINK | HEATHER GREY MELANGE | NAUTICAL NAVY | RED | VANILLA

Weiches, flauschiges Material mit 1-lagiger Kapuze und Kängurutaschen | Durchgehender Reißverschluss zum einfachen An- und Ausziehen | Komfortabler Reißverschluss mit Kinnschutz | Nackenband und Halbmond-Einsatz im Nacken zur Verstärkung | Extra lange Strick-Bündchen an Ärmeln und Hosenbein zum Umschlagen (wächst mit) | Abreißbares Größenetikett im Nacken | Innen angeraut

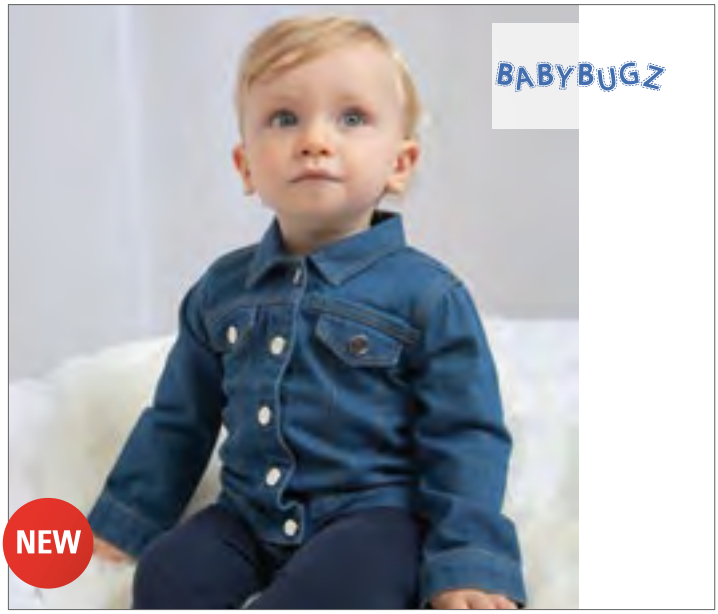

BZ53 |BZ53 **Baby Rocks Denim Jacket**

100% Baumwolle

3-6, 6-12, 12-18, 18-24 Monate, 2-3 Jahre

Babybugz

DENIM BLUE

Zwei angedeutete Brusttaschen mit Druckknöpfen | 5 nickelfreie Druckknöpfe vorn | Orange Nähte im Jeans-Look | Freie Rückseite für eine optimale Veredlungsfläche | Druckknöpfe an Ärmelaufschlag und am hinteren Bund | Abreißbares Etikett



BZ40 |BZ40 **Baby Bomber Jacket**

80% Baumwolle / 20% Polyester (Heather Grey Melange: 85% Baumwolle / 8% Polyester / 7% Viskose)

6-12, 12-18, 18-24 Monate, 2-3 Jahre

300 g/m² Babybugz

BLACK | HEATHER GREY MELANGE

Antikmessingfarbene Druckknöpfe vorn | Ripp an Saum und Bündchen | Zwei Eingriffstaschen auf der Vorderseite | Bedruckbarer Einsatz im Nacken | Weiche Oberfläche | French Terry | Abreissbares Etikett | Bio-Baumwolle | OCS zertifiziert | Baumwolle und rPET (recyceltes PET)



BZ31 |BZ31 **Baby Sweatshirt**

80% Baumwolle / 20% Polyester (Heather Grey Melange: 84% Baumwolle / 16% Polyester)

6-12, 12-18, 18-24 Monate

280 g/m² Babybugz

BLACK | BUBBLE GUM PINK | HEATHER GREY MELANGE | NAUTICAL NAVY

Rundhals-Sweatshirt mit zwei Druckknöpfen an der Schulter für leichteres An- und Ausziehen | Weicher Ripp-Rundhalsausschnitt | Weiche Ripp-Bündchen an den Ärmeln | Gerader Saum mit Seitenschlitzen und verlängertem Rücken | V-Stick-Detail an der Vorderseite | Abreißbares Nackenlabel | French Terry



BZ32 |BZ32 **Baby Hoodie**

80% Baumwolle / 20% Polyester (Heather Grey Melange: 84% Baumwolle / 16% Polyester)

6-12, 12-18, 18-24 Monate, 2-3 Jahre

250 g/m² Babybugz

BLACK | BUBBLE GUM PINK | HEATHER GREY MELANGE | NAUTICAL NAVY | WHITE

Weiche, innen angeraute Kapuzenjacke für Babys | 3-teilige Kapuze für eine optimale Passform | Flatlock-Nähte | Naturfarbenes Fischgrät-Nackenband | Veredelbarer Patch im Nacken | Kängurutaschen | Gerader Saum mit Seitenschlitzen und verlängertem Rücken | Fischgrät-Detail an der Kapuze | Angedeutete Kordeln | Abreißbares Nackenlabel



LW005 |LW005 **Zip Through Hooded Sweatshirt**

80% Baumwolle / 20% Polyester

6/12, 12/18, 18/24, 24/36 Monate, 3/4 Jahre

280 g/m² Larkwood

NAVY | PALE PINK | WHITE

Kapuzen-Sweat-Jacke mit durchgehendem YKK-Reißverschluss in Jackenfarbe | Doppelnähte | Kapuze aus Single-Jersey | Kängurutasche | Strick-Bündchen an Ärmeln und Saum



LW002 |LW002 **Kids` Hooded Sweatshirt**

80% Baumwolle / 20% Polyester (Heather Grey: 71% Baumwolle / 23% Polyester / 6% Viskose)

6/12 Monate, 12/18 Monate, 18/24 Monate, 24/36 Monate, 3/4 Jahre, 5/6 Jahre

280 g/m² Larkwood

6/12 Monate, 12/18 Monate, 18/24 Monate, 24/36 Monate, 3-4 Jahre, 5-6 Jahre

NAVY | PALE BLUE | PALE PINK

6/12 Monate, 12/18 Monate, 18/24 Monate, 24/36 Monate, 3-4 Jahre

BLACK | FUCHSIA | HEATHER GREY | RED | SAPPHIRE BLUE

Kängurutasche | Innenkapuze aus Jersey-Material | Strick-Bündchen an Ärmeln und Bund | Doppelnähte | Kontrastfarbenes Nackenband



LW035 |LW035 **Rain Jacket**

100% Polyester, Futter: 100% Baumwolle

6/12, 12/18, 18/24, 24/36 Monate, 3/4 Jahre

160 g/m² Larkwood

NAVY | RED | YELLOW

PVC-Regenjacke | Innenfutter Streifen Single-Jersey | Reißverschluss vorne und Druckknöpfe | 100% Polyester- Shower Proof | 100% CottonStriped Single Jersey Lining



LW006 |LW006 **Crew Neck Sweatshirt**

80% Baumwolle / 20% Polyester

6/12, 12/18, 18/24, 24/36 Monate, 3/4 Jahre

280 g/m² Larkwood

FUCHSIA | NAVY | SAPPHIRE BLUE

Ripp-Strick-Ausschnitt, -Bündchen und -Saum | Öffnung mit YKK Druckknöpfen an der Schulter (bis Größe 24/36 Monate) | Doppelnaht

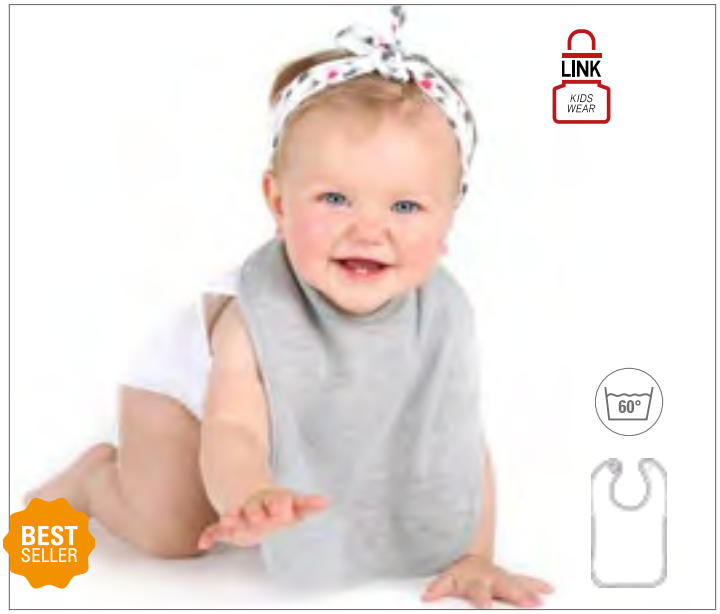

X951 |BIB-20/BIB-21/BIB-23 **Baby Bib Double Layer**

100% Baumwolle

One Size

210 g/m² Link Kids Wear

BABYBLUE/BABYBLUE	BABYPINK/BABYPINK	BLACK/BLACK
CHERRY/CHERRY	DEEP ROYAL/DEEP ROYAL	HEATHER GREY/HEATHER GREY
LIME GREEN/LIME GREEN	NATURAL/NATURAL	NAVY/NAVY
ORANGE/ORANGE	RED/RED	WHITE/BABYBLUE
WHITE/BABYPINK	WHITE/WHITE	

Lätzchen mit Klettverschluss auf der Rückseite | 35 x 24 cm | Sehr schweres Material | 2-lagig | Interlock-Qualität | Waschbar bis 60 °C

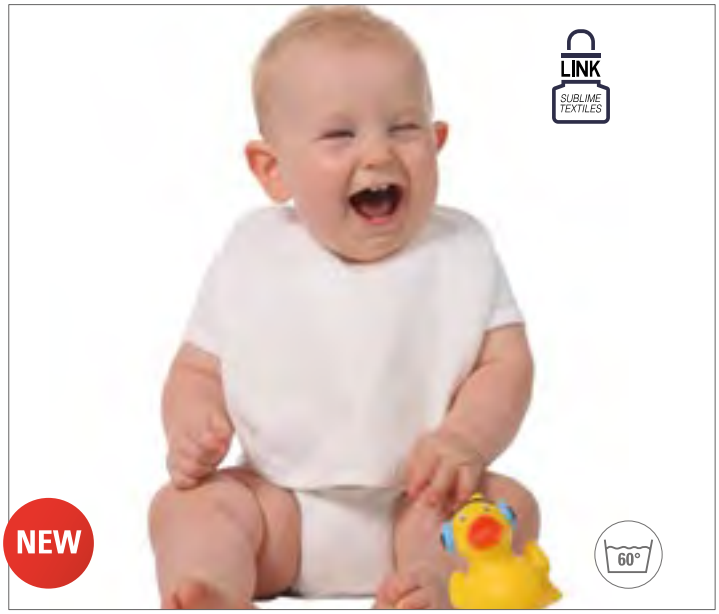

X982 |BIB-15 **Baby Bib**

100% Polyester

28 x 24 cm

240 g/m² Link Sublime Textiles

WHITE

Mit Bändern zum Zusammenbinden | 240 g/m² | In 2/1 Köper gewebt | Waschbar bis 60 °C | Speziell für Sublimationsdruck entwickelt



LW082 |LW082 **Plain and Contrast Bib**

100% Baumwolle

One Size

200 g/m² Larkwood

BLACK	FUCHSIA	KELLY GREEN
NAVY	ORANGE	PALE BLUE
PALE PINK	PURPLE	RED
ROYAL	SAPPHIRE BLUE	SUNFLOWER
WHITE	WHITE/NAVY	WHITE/PALE BLUE
WHITE/PALE PINK		

Baby-Lätzchen mit doppellagiger Saumeinfassung | Interlock-Baumwolle | Klettverschluss am Nacken



BD784 |PBV22 **Piped Border Baby Bib Velour**

100% Baumwolle

22 x 27 cm

330 g/m² Bear Dream

ACQUA (AQUA)	BLACK	BRILLIANT YELLOW (YELLOW)	DARK GREEN
GREEN	GREY	IVORY (BEIGE)	LEMON YELLOW
LIGHT GREY	LIGHT LIME	LIGHT PINK	LIGHT VIOLET
MARINE BLUE (BLUE)	OCEAN BLUE	PAPRIKA RED (RED)	SAND
SKY	WHITE		

Velours | Paspelierte Ränder



X950 |BIB-12 **Baby Bib**

100% Baumwolle

One Size

220 g/m² Link Kids Wear

WHITE/WHITE

Gewebte Baumwolle | 28 x 24 cm | Mit Bändern zum Zusammenbinden | Kein Frottee | 1-lagig | Waschbar bis 60 °C

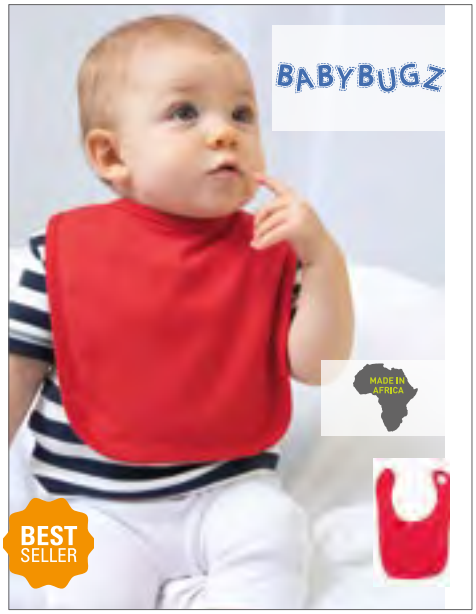

BZ12 |BZ12 **Baby Bib**

100% Baumwolle (Heather Grey Melange: 85% Baumwolle / 15% Polyester)

One size

200 g/m² Babybugz

BLACK | BUBBLE GUM PINK | DUSTY BLUE
HEATHER GREY MELANGE | NAUTICAL NAVY | POWDER PINK
RED | WHITE

Lätzchen aus gekämmter, ringgesponnener Baumwolle mit weichem, weißen Klettverschluss | Doppelt gelegter Stoff für extra Saugkraft | Weicher und dehnbarer Interlock | Neutrales Größenetikett | Einfassung mit Doppelnaht-Verarbeitung



L116 |01211 **Baby Bib Babib**

100% Baumwolle

One Size / 22 x 32 cm

180 g/m² SOL´S

WHITE/APPLE GREEN | WHITE/AQUA
WHITE/FRENCH NAVY | WHITE/FUCHSIA
WHITE/MELANGE GREY

Doppellagig für zusätzlichen Schutz | Schrägband in Kontrastfarbe | Klettverschluss



BZ16C |BZ16 **Baby Bib with Ties**

100% Baumwolle

One Size

200 g/m² Babybugz

BLACK/BLACK | ORGANIC NATURAL/ORGANIC NATURAL
WHITE ORGANIC/WHITE ORGANIC | WHITE/DUSTY BLUE
WHITE/NAUTICAL NAVY | WHITE/POWDER PINK
WHITE/RED

1-lagiges Lätzchen aus gekämmter, ringgesponnener Baumwolle | Weicher, dehnbarer Interlock | Neutrales Größenetikett | Mit kontrastfarbener Einfassung zum Zusammenbinden | Black, Organic Natural & White Organic: 100% Biobaumwolle | OCS 100: Black, White Organic, Organic Natural

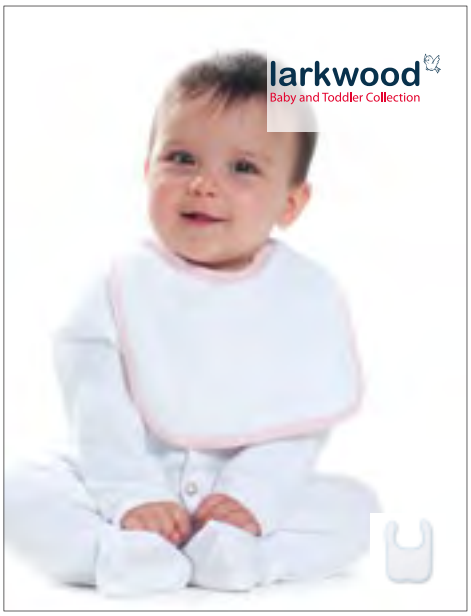

LW022 |LW022 **Baby Bib**

80% Baumwolle / 20% Polyester

One Size

245 g/m² Larkwood

WHITE/PALE BLUE | WHITE/PALE PINK
WHITE/WHITE

Doppelt gelegter Stoff | Klettverschluss auf der Rückseite | Lätzchen mit kontrastfarbener Einfassung



X952 |BIB-11/13/14 **Baby Bib**

65% Polyester / 35% Baumwolle

One Size 28 x 24 cm

240 g/m² Link Kids Wear

WHITE/BABYBLUE | WHITE/BABYPINK
WHITE/WHITE

In 2/1 Köper gewebt | Waschbar bis 60 °C | Mit Bändern zum Zusammenbinden | Kein Frottee | Schwere Materialausführung



BD781 |PBT22 **Piped Border Baby Bib Terry**

100% Baumwolle

22 x 27 cm

360 g/m² Bear Dream

ACQUA (AQUA)	BLACK	BRILLIANT YELLOW (YELLOW)	DARK GREEN
GREEN	GREY	IVORY (BEIGE)	LEMON YELLOW
LIGHT GREY	LIGHT LIME	LIGHT PINK	LIGHT VIOLET
MARINE BLUE (BLUE)	OCEAN BLUE	PAPRIKA RED (RED)	SAND
SKY	WHITE		

Terry | Paspelierte Ränder | Dünn, flauschig und weich | Saugfähiges Material



AR022 |22.5 **Babiezz® Bathrobe with Hood**

100% Baumwolle

68/74, 80/92, 98/110

400 g/m² A&R

AQUA BLUE/AQUA BLUE	AQUA BLUE/LIME GREEN	BLACK/BLACK
FRENCH NAVY/AQUA BLUE	FRENCH NAVY/FIRE RED	GRAPHITE/ANTHRACITE GREY
LIGHT BLUE/WHITE	LIGHT PINK/WHITE	LIGHT PURPLE/WHITE
MINT GREEN/MINT GREEN	PINK/LIGHT PINK	PINK/PINK
WHITE/ANTHRACITE GREY	WHITE/AQUA BLUE	WHITE/LIME GREEN
WHITE/PINK	WHITE/SAND	WHITE/WHITE

Frottee-Bademantel mit Kapuze | Weiches Material aus 100% Baumwolle



BZ24 |BZ24 **Baby Organic Hooded Blanket**

100% Baumwolle

ca. 80 x 80 cm

200 g/m² Babybugz

WHITE/WHITE

Organische, ringgesponnene, gekämmte Baumwolle aus Tansania | Großzügiges Handtuch mit Dreiecks-kapuze | Interlock-Qualität | 1-lagig | Abreißbares Etikett



AR31B |31.5 **Babiezz® Baby Hooded Towel**

100% Baumwolle

100 x 100 cm

360 g/m² A&R

AQUA BLUE	LIGHT BLUE	LIGHT PINK
PINK	WHITE	

Superweich | Babyhandtuch, 360 g/m²



BD864 |KH70X120 **Kids Hooded Towel 360 g/m²**

100% Baumwolle

70 x 120 cm

360 g/m² Bear Dream

ANTHRACITE GREY (GREY)	BLUE CARACAO (LIGHT AQUA)	BRILLIANT YELLOW (YELLOW)
LAGOON GREEN (OCEAN GREEN)	NAVY BLUE (DEEP BLUE)	PAPRIKA RED (RED)
POPPY RED (CORAL RED)	ROYAL BLUE	SAND
SUNNY ORANGE (ORANGE)	WHITE	

Extra weiches Frottee | Stark saugfähig | Mit Kapuze | für 2 bis 8 Jahre







ARB032 |32.5 **Babiezz® Hooded Towel**

100% Baumwolle

75 x 75 cm

360 g/m²

A&R

AQUA BLUE/LIME GREEN/LIME GREEN	AQUA BLUE/WHITE/AQUA BLUE	BLACK/BLACK/WHITE	FIRE RED/WHITE/BLACK	FIRE RED/WHITE/TRUE BLUE	GRAPHITE/ANTHRACITE GREY/ANTHRACITE GREY
IVORY/IVORY/IVORY	LIGHT BLUE/LIGHT BLUE/LIGHT BLUE	LIGHT PINK/LIGHT PINK/LIGHT PINK	LIME GREEN/LIME GREEN/WHITE	MINT GREEN/MINT GREEN/MINT GREEN	PINK/LIGHT PINK/LIGHT PINK
WHITE/ANTHRACITE GREY/ANTHRACITE GREY	WHITE/AQUA BLUE/AQUA BLUE	WHITE/AUBERGINE/AUBERGINE	WHITE/BLACK/BLACK	WHITE/BRIGHT ORANGE/BRIGHT ORANGE	WHITE/BRIGHT YELLOW/BRIGHT YELLOW
WHITE/CHOCOLATE BROWN/CHOCOLATE BROWN	WHITE/FIRE RED/FIRE RED	WHITE/FRENCH NAVY/FRENCH NAVY	WHITE/LIGHT BLUE/LIGHT BLUE	WHITE/LIGHT PINK/LIGHT PINK	WHITE/LIGHT PURPLE/LIGHT PURPLE
WHITE/LIME GREEN/LIME GREEN	WHITE/PINK/PINK	WHITE/PURPLE/PURPLE	WHITE/SAND/SAND	WHITE/TRUE BLUE/TRUE BLUE	WHITE/WHITE/ANTHRACITE GREY
WHITE/WHITE/AQUA BLUE					

Sehr weich | Kapuzenhandtuch | Maße 75 x 75 cm | 1. Farbe Handtuch / 2. Farbe Kapuze / 3. Farbe Bordüre



BD783 |PBV100 **Piped Border Baby Towel With Hood Velour**

100% Baumwolle

100 x 100 cm

330 g/m²

Bear Dream

ACQUA (AQUA)	BLACK	BRILLIANT YELLOW (YELLOW)	DARK GREEN
GREEN	GREY	IVORY (BEIGE)	LEMON YELLOW
LIGHT GREY	LIGHT LIME	LIGHT PINK	LIGHT VIOLET
MARINE BLUE (BLUE)	OCEAN BLUE	PAPRIKA RED (RED)	SAND
SKY	WHITE		

Velours | Kapuzenhandtuch | Paspelierte Ränder



BD785 |PBV75 **Piped Border Baby Towel With Hood Velour**

100% Baumwolle

75 x 75 cm

330 g/m²

Bear Dream

ACQUA (AQUA)	BLACK	BRILLIANT YELLOW (YELLOW)	DARK GREEN
GREEN	GREY	IVORY (BEIGE)	LEMON YELLOW
LIGHT GREY	LIGHT LIME	LIGHT PINK	LIGHT VIOLET
MARINE BLUE (BLUE)	OCEAN BLUE	PAPRIKA RED (RED)	SAND
SKY	WHITE		

Velours | Kapuzenhandtuch | Paspelierte Ränder



BD780 |PBT100 **Piped Border Baby Towel With Hood Terry**

100% Baumwolle

100 x 100 cm

360 g/m² Bear Dream

ACQUA (AQUA)	BLACK	BRILLIANT YELLOW (YELLOW)	DARK GREEN
GREEN	GREY	IVORY (BEIGE)	LEMON YELLOW
LIGHT GREY	LIGHT LIME	LIGHT PINK	LIGHT VIOLET
MARINE BLUE (BLUE)	OCEAN BLUE	PAPRIKA RED (RED)	SAND
SKY	WHITE		

Terry | Kapuzenhandtuch | Paspelierte Ränder | Dünn, flauschig und weich | Saugfähiges Material



BD782 |PBT75 **Piped Border Baby Towel With Hood Terry**

100% Baumwolle

75 x 75 cm

360 g/m² Bear Dream

ACQUA (AQUA)	BLACK	BRILLIANT YELLOW (YELLOW)	DARK GREEN
GREEN	GREY	IVORY (BEIGE)	LEMON YELLOW
LIGHT GREY	LIGHT LIME	LIGHT PINK	LIGHT VIOLET
MARINE BLUE (BLUE)	OCEAN BLUE	PAPRIKA RED (RED)	SAND
SKY	WHITE		

Terry | Kapuzenhandtuch | Paspelierte Ränder | Dünn, flauschig und weich | Saugfähiges Material



TC36 |TC036 **Babies Hooded Towel**

100% Baumwolle

75 x 75 cm

360 g/m² Towel City

WHITE/BLUE	WHITE/PINK	WHITE/WHITE

Walkfrottier | Kontrastfarbene Kantenverstärkung | Sehr weiches Griffgefühl | Eingearbeitete Kapuze | Hohe Feuchtigkeits-Aufnahmekapazität | Waschbar bis 40 °C



LW900 |LW900 **Blanket**

100% Baumwolle (Heather Grey: 90% Baumwolle / 10% Viskose)

One Size (74 x 74 cm)

160 g/m² Larkwood

HEATHER GREY	PALE BLUE	PALE PINK	WHITE

Gleichfarbige Kanteneinfassung | Weiches Baumwollgewebe für mehr Tragekomfort | Nur Größenetikett



LW090 |LW090 **Baby Cap**

100% Baumwolle

6-12 Monate, 1-2 Jahre, 3-5 Jahre

185 g/m² Larkwood

NAVY | PALE BLUE | PALE PINK | WHITE

Baumwoll-Twill | Weicher Schirm bei Größe 6-12 Monate | Baby- und Kindercap



LW091 |LW091 **Baby Knotted Hat**

100% Baumwolle

One Size

200 g/m² Larkwood

PALE BLUE | PALE PINK | WHITE

1-farbige Babymütze mit einem Knoten | Weicher und dehnbarer Interlock



X944 |BBH10 **Bio Baby Hat**

100% Baumwolle

One Size

220 g/m² Link Kids Wear

BABYBLUE | BABYPINK | BLACK | CHERRY | DEEP ROYAL | HEATHER GREY | LIME GREEN | NATURAL | NAVY | RED | WHITE

Bio-Baumwolle | Sehr gute Interlock-Qualität | Waschbar bis 60 °C | Weiche und elastische Interlock-Verarbeitung



BZ01T |BZ01-TLC **Baby Organic Hat**

100% Baumwolle

One Size

200 g/m² Babybugz

ORGANIC NATURAL | WHITE

100% Gekämmte, ringgesponnene Bio-Baumwolle aus Tansania | Zwei Knoten an der Oberseite | Weicher und dehnbarer Interlock | Eingefasster Bund mit Ziernähten

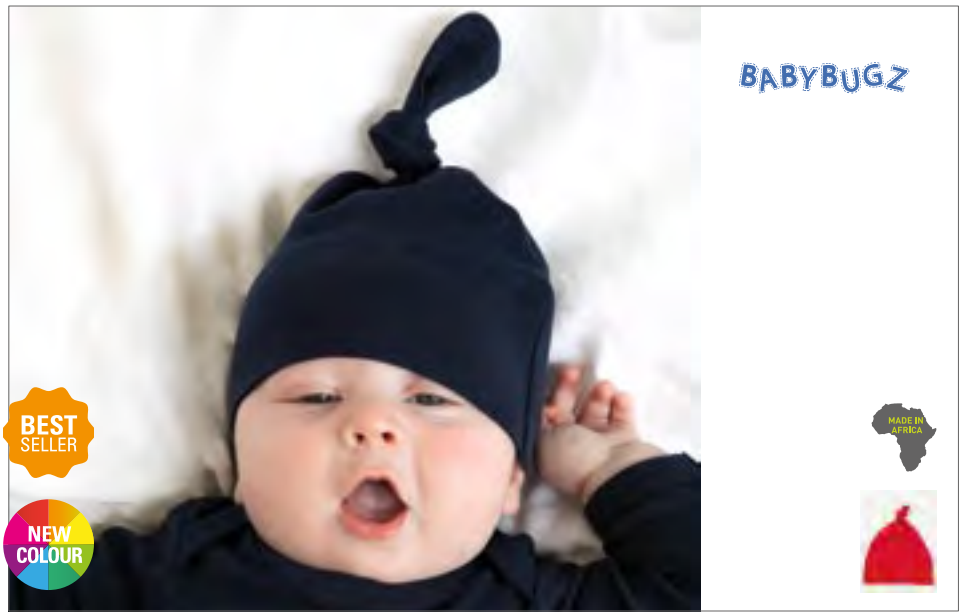

BZ15 |BZ15 **Baby One Knot Hat**

100% Baumwolle (Heather Grey Melange: 85% Baumwolle / 15% Polyester)

One Size

200 g/m² Babybugz

BLACK | BUBBLE GUM PINK | Dusty Blue | HEATHER GREY MELANGE | NAUTICAL NAVY | ORGANIC NATURAL | POWDER PINK | RED | WHITE

Babymütze aus gekämmter, ringgesponnene Baumwolle mit einem Knoten | Neutrales Größenetikett | Weicher und dehnbarer Interlock | Weites Bündchen für mehr Komfort | Organic Natural: 100% Bio-Baumwolle | OCS 100: Organic Natural



BZ51 |BZ51 **Little Hat with Ears**

100% Baumwolle (Heather Grey Melange: 92% Baumwolle / 8% Viskose)

One Size

200 g/m² Babybugz

ORGANIC NATURAL/MOCHA | WHITE/HEATHER GREY MELANGE | WHITE/NAUTICAL NAVY

Schmale, garngefärbte Streifen | Breiter Saum für mehr Tragekomfort | 2 Ohren | Weiches und dehnbares Material | Abreißbares Etikett | OCS 100: White/ Nautical Navy, Organic Natural/Mocha; OCS Blended: White/Heather Grey Melange



BZ44 |BZ44 **Baby Reversible Slouch Hat**

100% Baumwolle (White/Heather Grey Melange: 93% Baumwolle / 7% Polyester)

One Size

200 g/m² Babybugz

WHITE/HEATHER GREY MELANGE | WHITE/NAUTICAL NAVY | WHITE/RED

Beidseitig tragbar | Doppellagig | Mütze mit und ohne Umschlag tragbar | Weiche und dehnbare Biobaumwolle | Abreissbares Etikett | OCS 100: White/ Nautical Navy, White/Red; OCS Blended: White/Heather Grey Melange



BZ15S |BZ15S **Baby Stripy One Knot Hat**

100% Baumwolle (Light Grey Melange: 97% Baumwolle / 3% Viskose)

One Size

200 g/m² Babybugz

ANTIQUE BLUE/DUSTY BLUE | LIGHT GREY MELANGE/WHITE | NAVY/WASHED WHITE | POWDER PINK/WHITE | RED/WASHED WHITE

Babymütze mit einem Knoten | Breites Bündchen für mehr Komfort | 1,5 cm breite, garngefärbte Streifen | Neutrales Größenetikett | Weicher und dehnbarer Interlock | Ringgesponnene, gekämmte Baumwolle



BZ23 |BZ23 **Bandana Bib**

100% Baumwolle (Heather Grey Melange: 98% Baumwolle / 2% Polyester)

One Size

200 g/m² Babybugz

WHITE/BLACK | WHITE/HEATHER GREY MELANGE | WHITE/NAUTICAL NAVY | WHITE/POWDER PINK | WHITE/RED

100% ringgesponnene, gekämmte Baumwolle | Beidseitig tragbar, eine Seite weiß mit Kontrast-Einfassung, die andere Seite farbig | Doppellagig für zusätzliche Belastbarkeit und Saugfähigkeit | Verstellbarer Druckknopf-Verschluss auf der Rückseite | Abtrennbares Label | Interlock-Qualität | White/ Black: 100% Bio-Baumwolle | OCS 100: White/Black



LW081 |LW081 **Reversible Bandana Bib**

100% Baumwolle (Heather Grey: 90% Baumwolle / 10% Viskose)

One Size

200 g/m² Larkwood

BLACK/HEATHER GREY | FUCHSIA/PALE PINK | WHITE/NAVY | WHITE/RED

Bandana Lätzchen mit Doppelgewebe und Einfassung am Rand und Klettverschluss | Beidseitig verwendbar mit entfernbarem Etikett

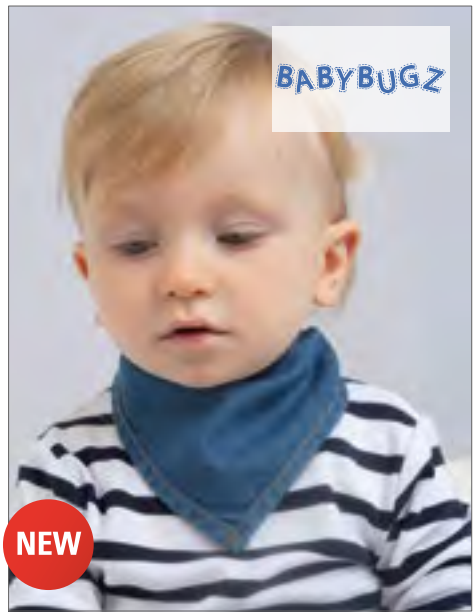

BZ55 |BZ55 **Baby Rocks Denim Bandana Bib**

100% Baumwolle

One Size

Babybugz

DENIM BLUE

Einlagig | Zwei nickelfreie Druckknöpfe zum einfachen und verstellbaren Anziehen | Einfassung am Rand für mehr Formbeständigkeit | Orange Nähte im Jeans-Look | Abreißbares Etikett

12

LW035 | LW090
S. 628 | S. 634



KINDERBEKLEIDUNG

T-SHIRTS - KURZARM ..... 636 - 655
T-SHIRTS - LANGARM ..... 656 - 658
T-SHIRTS - ÄRMELLOS ..... 659 - 660
POLOSHIRTS ..... 661 - 664
SWEATSHIRTS ..... 656 - 666
HOODED ..... 667 - 670
SWEATJACKETS ..... 671 - 673
FLEECE ..... 674 - 676
JOGGING & FREIZEIT ..... 677 - 680
JACKETS ..... 681 - 685
CAPS ..... 686 - 689
MÜTZEN ..... 690 - 692
REGENSCHUTZ ..... 693 - 694
SCHÜRZEN ..... 695 - 695



L02078 |02078 **Kids` Round Neck Short-Sleeve T-Shirt Milo**

100% Baumwolle

2 (86/94), 4 (96-104), 6 (106-116), 8 (118-128), 10 (130-140), 12 (142-152) Jahre

White , Coloured 155 g/m²

SOL´S

DEEP BLACK | FRENCH NAVY | GREY MELANGE | KHAKI | ORANGE | PURE GREY | SAND | WHITE

100% kontrolliert biologisch angebaute Baumwolle gemäß OCS-Standard | Rundhals mit Rippkragen | Cut-and-Sewn | Kurze Ärmel | Nackenband innen



L01400 |01400 **Kids` Round Neck Striped T-Shirt Miles**

100% Baumwolle (Ash: 98% Baumwolle / 2% Viskose)
4 (96-104), 6 (106-116), 8 (118-128), 10 (130-140), 12 (142/152), 14 (154-164) Jahre
SOL´S

ASH (HEATHER)/LEMON | WHITE/NAVY | WHITE/RED

Fitted cut | Seitennähte | Chambray Details im Kragen



SM258 |SM258 **Kids` Longline T with Dipped Hem**

100% Baumwolle
5-6, 7-8, 9-10, 11-12 Jahre
140 g/m² SF Minni

BLACK | WHITE

Abreißetikett | Normale Passform an Brust und Schultern | Extra lang mit längerem Saum hinten | Doppelnaht | Gerippter Stretchausschnitt



CV3413Y |3413Y **Youth Triblend Jersey Short Sleeve Tee**

50% Polyester / 25% Baumwolle / 25% Viskose
S, M, L
130 g/m² Canvas

BLUE TRIBLEND (HEATHER) | CHARCOAL-BLACK TRIBLEND (H) | GREEN TRIBLEND (HEATHER)
GREY TRIBLEND (HEATHER) | MAUVE TRIBLEND (HEATHER) | OLIVE TRIBLEND (HEATHER)
PEACH TRIBLEND (HEATHER) | RED TRIBLEND (HEATHER) | TRUE ROYAL TRIBLEND (H)

Seitennaht | Reguläre Passform | Unisex-Größen



BY115 |BY115 **Girls Short Sleeve Tee**

100% Baumwolle
110/116, 122/128, 134/140, 146/152, 158/164
140 g/m² Build Your Brand

BLACK | PINK | WHITE

Leicht verkürzter Schnitt | Rundhalsausschnitt | Kurze Ärmel



F110K |61-019-0 **Kids Original T**

100% Baumwolle (Heather Grey: 97% Baumwolle / 3% Polyester)
104, 116, 128, 140, 152, 164
White 140 g/m², Coloured 145 g/m² Fruit of the Loom

AZURE BLUE | BLACK | BOTTLE GREEN | BRICK RED
BURGUNDY | CLASSIC OLIVE | DEEP NAVY | FUCHSIA
HEATHER GREY | KELLY GREEN | LIGHT GRAPHITE (SOLID) | LIME
NAVY | ORANGE | PURPLE | RED
ROYAL BLUE | SKY BLUE | SUNFLOWER | WHITE
YELLOW

Rundhalsausschnitt gerippt mit gleichfarbigem Nackenband | Höhere Maschendichte für bessere Bedruckbarkeit



G64000K |64000B **Softstyle® Youth T-Shirt**

100% Baumwolle (Sport Grey: 90% Baumwolle / 10% Polyester)

XS (104/110), S (116/128), M (140/152), L (164), XL (176)

White 141 g/m², Coloured 150 g/m² Gildan

BLACK	CHARCOAL (SOLID)	COBALT	CORNSILK
DAISY	DARK CHOCOLATE	HELICONIA	INDIGO BLUE
IRISH GREEN	KIWI	LIGHT BLUE	LIGHT PINK
MINT GREEN	NAVY	ORANGE	PURPLE
RED	ROYAL	SAND	SAPPHIRE
SPORT GREY (HEATHER)	WHITE		

Doppelnaht am Kragen | Durchgehendes Schulterband | Doppelnähte an Armabschlüssen und Bund | Größen L und XL ohne Seitennähte | TearAway-Label



BCTK300 |TK300 **T-Shirt Exact 150 / Kids**

100% Baumwolle (Sport Grey: 85% Baumwolle / 15% Viskose; Ash: 99% Baumwolle / 1% Viskose)

1/2 (86/92), 3/4 (98/104), 5/6 (110/116), 7/8 (122/128), 9/11 (134/146), 12/14 (152/164)

145 g/m² B&C

1/2 (86/92), 3/4 (98/104), 5/6 (110/116), 7/8 (122/128), 9/11 (134/146), 12/14 (152/164)

BLACK	GOLD	NAVY	ORANGE
RED	ROYAL BLUE	SKY BLUE	WHITE

3/4 (98/104), 5/6 (110/116), 7/8 (122/128), 9/11 (134/146), 12/14 (152/164)

APRICOT	ASH (HEATHER)	ATOLL	AZURE
BOTTLE GREEN	BURGUNDY	DENIM	FUCHSIA
KELLY GREEN	LIGHT NAVY	SPORT GREY (HEATHER)	YELLOW

100% einlaufvorbehandelte Ringspun-Baumwolle | Nackenband | Exact-Rundhals, doppelt gelegt | Kragen in 1x1 Ripp-Strick mit Elasthan | Bund unten und Ärmelbund mit doppelter Steppnaht | Rundstrickware | B&C Collection ist Mitglied der Fair Wear Foundation



F130K |61-023-0 **Kids Iconic T**

100% Baumwolle (Heather Grey: 97% Baumwolle / 3% Polyester; Dark Heather Grey, Heather Navy, Heather Purple: 50% Baumwolle / 50% Polyester)

104, 116, 128, 140, 152, 164

White 145 g/m², Coloured 150 g/m²

Fruit of the Loom

BLACK | DARK GREY HEATHER | DEEP NAVY | FOREST GREEN | FUCHSIA | HEATHER GREY | HEATHER NAVY | HEATHER PURPLE | KELLY GREEN
LIGHT GRAPHITE (SOLID) | RED | ROYAL BLUE | SUNFLOWER | WHITE | ZINC (SOLID)

100% gekämmte, ringgesponnene Baumwolle | Weicher Griff | Fashion Fit | Rundhalsausschnnitt mit 1x1-Rippstrick | Gleichfarbiges Nackenband | Neues Tear Away Label

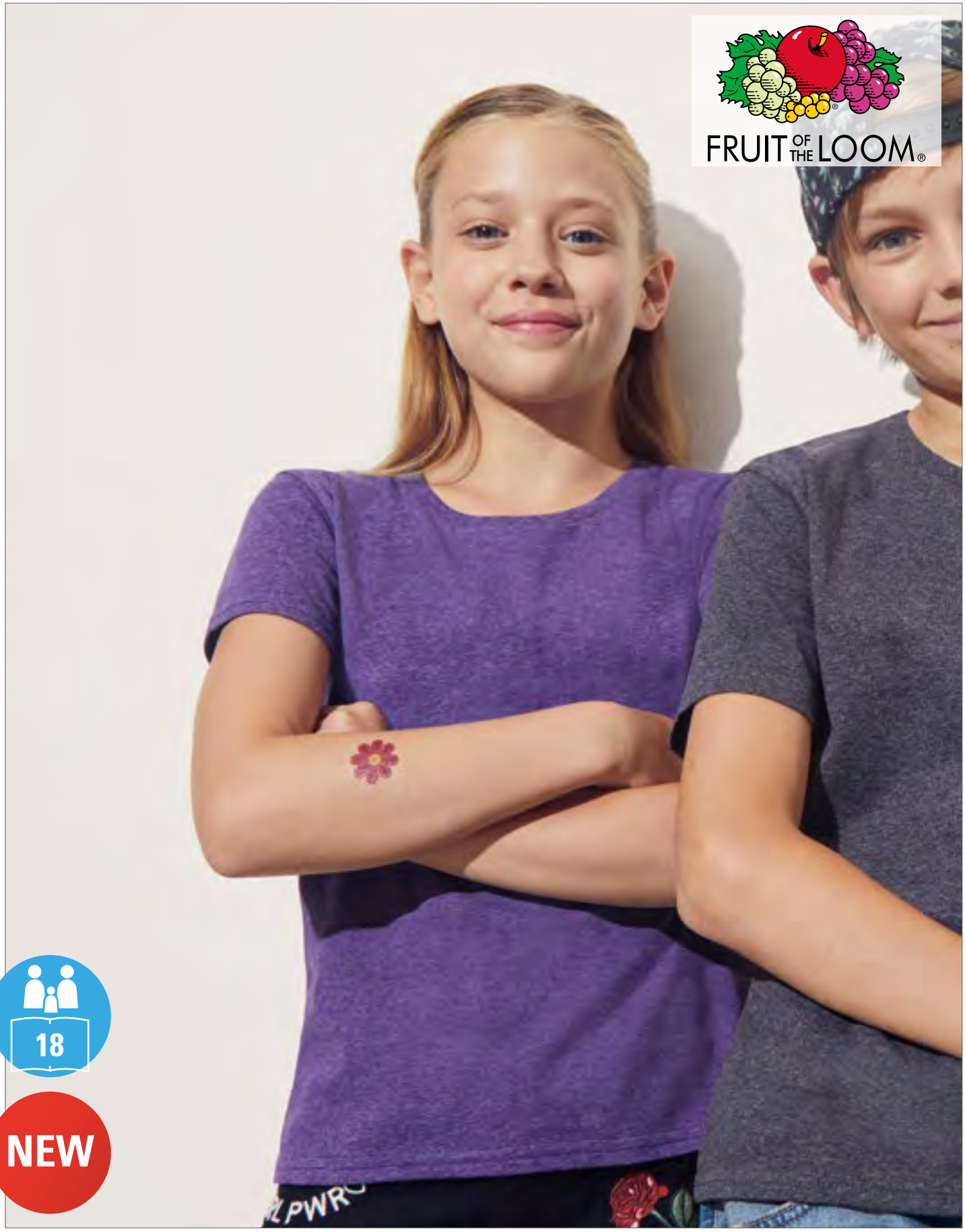

F131K |61-025-0 **Girls Iconic T**

100% Baumwolle (Heather Grey: 97% Baumwolle / 3% Polyester; Dark Heather Grey, Heather Navy, Heather Purple: 50% Baumwolle / 50% Polyester)

104, 116, 128, 140, 152, 164

White 145 g/m², Coloured 150 g/m²

Fruit of the Loom

BLACK	DARK HEATHER GREY	DEEP NAVY	FOREST GREEN	FUCHSIA	HEATHER GREY	HEATHER NAVY	HEATHER PURPLE	KELLY GREEN
LIGHT GRAPHITE (SOLID)	LIGHT PINK	RED	ROYAL BLUE	SUNFLOWER	WHITE	ZINC (SOLID)		

100% gekämmte, ringgesponnene Baumwolle | Weicher Griff | Leicht tailliert | Rundhalsausschnnitt mit 1x1-Rippstrick | Gleichfarbiges Nackenband | Neues Tear Away Label

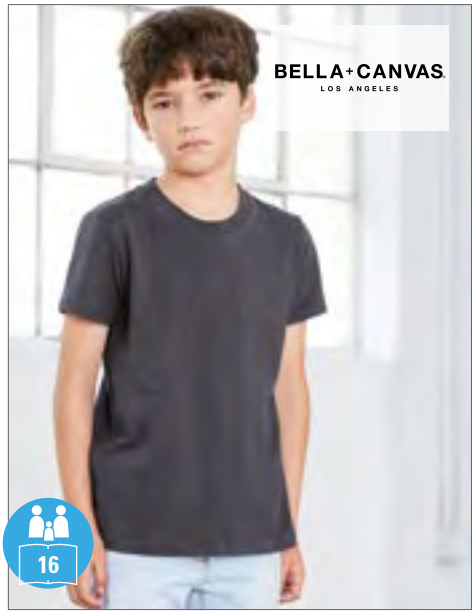

CV3001Y |3001Y **Youth Jersey Short Sleeve Tee**

100% Baumwolle
S, M, L, XL
145 g/m² Canvas

ASPHALT (SOLID) | BLACK | NAVY
TRUE ROYAL | WHITE

Gekämmte und ringgesponnene Baumwolle | Seitennaht | Reguläre Passform | Unisex-Größen



N140K |33S05 **Ace Kids` T-Shirt**

100% Baumwolle
104, 116, 128, 140, 152, 164
145 - 155 g/m² Slazenger

APPLE GREEN | AQUA | BLACK
CLASSIC ROYAL BLUE | DARK RED | NAVY
WHITE

Ringgesponnene Baumwolle | Rundhalsausschnitt mit Elasthan | Nackenband | Seitennähte | Doppelnähte an Schultern, Hals- und Armausschnitt



AM2201 |2201W **Youth Fine Jersey Short Sleeve T-Shirt**

100% Baumwolle
8, 10, 12 Jahre
146 g/m² American Apparel

BLACK | LIGHT BLUE | NAVY
RED | WHITE

Band von Schulter zu Schulter und 1,9 cm breit gesäumter Kragen | Ärmel- und unterer Saum mit 1,9 cm breiter Doppelnaht | Langes, schmales Etikett aus doppeltem Satin | CPSIA-Tracking-Label | 100 % Baumwolle bei Farbe Weiß



Z155K |R-155B-0 **Children´s Slim T**

100% Baumwolle (Light Oxford: 93% Baumwolle / 7% Viskose)
90 (XS), 104 (S), 116 (M), 128 (L), 140 (XL), 152 (XXL), 164 (3XL)
White 140 g/m², Coloured 145 g/m² Russell

APPLE | BLACK | BOTTLE GREEN | BRIGHT ROYAL
CANDY PINK | CLASSIC RED | CONVOY GREY (SOLID) | FRENCH NAVY
FUCHSIA | LIME | ORANGE | PURPLE
SKY | TURQUOISE | WHITE | YELLOW

Gekämmte, ringgesponnene Baumwolle | Langer, schmaler Schnitt | Nackenband | 1x1 Ripp-Strick Kragen mit Absteppung | Schlauchwarenausführung



S2220K |ST2220 **Classic-T Organic Crew Neck for children**

100% Baumwolle (Grey Heather: 85% Baumwolle / 15% Viskose)
XS, S, M, L, XL
145 g/m² Stedman®

BLACK OPAL | BRIGHT ROYAL | GREY HEATHER | KIWI GREEN
NAVY BLUE | REAL GREY | SCARLET RED | WHITE

100% OCS-zertifizierte Ringspinn-Bio-Baumwolle | Single-Jersey | Casual Fit | Schulter-Nackenband | Schlauchware | Größen- und Pflegeetikett im Nacken | Ethisch verantwortungsvoll produziert gemäß BSCI-Richtlinien



HM15 |HM15 **Kids` Supersoft T**

100% Baumwolle (Heather Grey Melange: 85% Baumwolle / 15% Polyester)

2-3, 4-5, 6-7 Jahre

150 g/m² Mantis Mini

BLACK/HEATHER GREY MELANGE | COBALT BLUE/NAVY | HEATHER GREY MELANGE/WASHED RED
NAUTICAL NAVY/ORGANIC NATURAL | RED/NAVY | WASHED NAVY/WASHED RED
WASHED WHITE/WASHED RED | WHITE/ORGANIC NATURAL

Ringgesponnene, gekämmte Baumwolle | Feiner Single-Jersey | Kontrastfarbenes Nackenband | Schmale Ripp-Kragen-Einfassung | Neutrales Größenetikett | Nautical Navy, Red & White: 100% Biobaumwolle | OCS 100: Nautical Navy, Red, White



MK15 |MK15 **Kids` Super Soft T**

100% Baumwolle

8-9, 10-12, 12+ Jahre

150 g/m² Mantis Kids

BLACK/HEATHER GREY MELANGE | COBALT BLUE/NAVY | NAUTICAL NAVY/ORGANIC NATURAL
RED/NAVY | WASHED NAVY/WASHED RED | WASHED WHITE/WASHED RED
WHITE/ORGANIC NATURAL

Ringgesponnene, gekämmte Baumwolle | Feiner Single-Jersey | Kontrastfarbenes Nackenband | Schmale Ripp-Kragen-Einfassung | Neutrales Größenetikett | Nautical Navy, Red & White: 100% Biobaumwolle | OCS 100: Nautical Navy, Red, White



HM109S |HM109S **Kids` Stripy T**

100% Baumwolle

2-3, 4-5, 6-7 Jahre

150 g/m² Mantis Mini

BLACK/WHITE | CLASSIC BLUE/WHITE

Gekämmte, ringgesponnene Baumwolle | Feiner Ripp-Strick-Kragen | Garngefärbte Streifen in 2 cm Breite | Single-Jersey | Neutrales Größenetikett im Nacken | Verstärktes Nackenband



HM80 |HM80 **Girls T**

100% Baumwolle

2-3, 4-5, 6-7 Jahre

150 g/m² Mantis Mini

FUCHSIA | LAVENDER | TURQUOISE
WHITE

Modern geschnittenes Mädchen-Rundhalsshirt | Modisch geschwungener Saum | Schmaler Ripp-Halsausschnitt | Doppelnähte | Abreißbares Nackenetikett



MK80 |MK80 **Girls T**

100% Baumwolle

8-9, 10-12, 12+ Jahre

150 g/m² Mantis Kids

BLACK | FUCHSIA | TURQUOISE
WHITE

Modern geschnittenes Mädchen-Rundhalsshirt | Modisch geschwungener Saum | Schmaler Ripp-Halsausschnitt | Doppelnähte | Abreißbares Nackenetikett



L149K |01183 **Kids` Round Collar T-Shirt Regent Fit**

100% Baumwolle (Grey Melange: 85% Baumwolle / 15% Viskose)

2, 4, 6, 8, 10, 12 Jahre

150 g/m²

SOL´S

APPLE GREEN	ATOLL BLUE	CHARCOAL MELANGE	DEEP BLACK
FRENCH NAVY	GREY MELANGE	HEATHER DENIM	HEATHER KHAKI
HEATHER OXBLOOD	HEATHER PINK	HEATHER SKY	PURE GREY
RED	ROYAL BLUE	WHITE	

Nackenband | Ripp-Strick-Ausschnitt mit Elasthan | Kurzarm | Aus Einzelteilen genäht



L150K |11970 **Kids` Regent 150**

100% Baumwolle (Ash: 98% Baumwolle / 2% Viskose, Grey Melange: 85% Baumwolle / 15% Viskose)

2 Jahre (86-94 cm), 4 Jahre (96-104 cm), 6 Jahre (106-116 cm), 8 Jahre (118-128 cm), 10 Jahre (130-140 cm), 12 Jahre (142-152 cm)

150 g/m²

SOL´S

APPLE GREEN	AQUA	ARMY	ASH (HEATHER)
ATOLL BLUE	DARK PURPLE	DEEP BLACK	DENIM
FUCHSIA	GOLD	KELLY GREEN	LEMON
MELANGE GREY	NAVY	ORANGE	ORCHID PINK
PALE PINK	RED	ROYAL BLUE	SAND
SKY BLUE	WHITE		

Größen 86-94 und 96-104 mit Seitennähten | Sonstige Größen Schlauchware | Vorgewaschene Baumwolle | Doppelt geripptes Kragenbündchen (2 cm) mit Elasthan | Doppelnaht an Kragen sowie Ärmeln und Bund | Verstärkendes Nackenband | Halbgekämmte Baumwolle



L225K |11981 **Kids` T-Shirt Girlie Cherry**

100% Baumwolle

2 Jahre (86-94), 4 Jahre (96-104), 6 Jahre (106-116), 8 Jahre (118-128), 10 Jahre (130-140), 12 Jahre (142-152)

150 g/m² SOL´S

APPLE GREEN	AQUA	ATOLL BLUE	CORAL
DARK PURPLE	DEEP BLACK	FUCHSIA	MEDIUM PINK
ORCHID PINK	RED	WHITE	

Sehr weicher Griff | Tailliertes Kinder T-Shirt | Schmaler Kragen | Halbgekämmte Baumwolle



L226 |01189 **Girls T-Shirt Melody**

100% Baumwolle

4, 6, 8, 10, 12 Jahre

150 g/m² SOL´S

FUCHSIA	WHITE

Aus Einzelteilen genäht | Raffung an Kurzärmeln und Halsauschnitt | Einfassung am Ausschnitt



TJ1000K |1000B **Junior Basic Tee**

100% Baumwolle

4/6, 8/10, 12/14 Jahre

150 g/m² Tee Jays

BLACK	BRIGHT YELLOW	DARK GREY (SOLID)	NAVY
RED	ROYAL	TURQUOISE	WHITE

Gekämmte, ringgesponnene Baumwolle | 2-lagiger Kragen mit Elasthan | Einlaufvorbehandelt | Nackenband von Schulter zu Schulter | Doppelte Nähte



LA3321 |3321EU **Toddler Fine Jersey T-Shirt**

100% Baumwolle

2, 3, 4, 5/6 Jahre

153 g/m² Rabbit Skins

APPLE	BLACK	BUTTER	CHARCOAL
HEATHER GREY	HOT PINK	LIGHT BLUE	NAVY
ORANGE	PINK	RED	ROYAL
SILVER	WHITE		

Gerippter Halsbund mit Steppung | Durchgehendes Schulterband | Doppelnaht an Ärmeln und Saum | EasyTear™ Label | 100% gekämmte, ringgesponnene Baumwolle | Seitennaht | WRAP-Zertifizierung



LA6101 |6101EU **Youth Fine Jersey T-Shirt**

100% Baumwolle

XS (98-104cm), S (110-116cm), M (122-128cm), L (134-140cm), XL (146-152cm)

153 g/m² Rabbit Skins

APPLE	BLACK	BUTTER	CHARCOAL
HEATHER GREY	HOT PINK	LIGHT BLUE	NAVY
ORANGE	PINK	RED	ROYAL
SILVER	WHITE		

Gerippter Halsbund | Durchgehendes Schulterband | Doppelnaht-Saum | Easy-Tear™ Label | 100% gekämmte, ringgesponnene Baumwolle | Seitennaht | WRAP-Zertifizierung



S140K |ST2200 **Classic-T for children**

100% Baumwolle (Grey Heather: 85% Baumwolle / 15% Viskose)

3XS (86/92), XXS (98/104), XS (110/116), S (122/128), M (134/140), L (146/152), XL (158/164)

155 g/m² Stedman®

3XS (86/92), XXS (98/104), XS (110/116), S (122/128), M (134/140), L (146/152), XL (158/164)

BLACK OPAL	BRIGHT ROYAL	LIGHT BLUE	NAVY BLUE
ORANGE	SCARLET RED	WHITE	

XS (110/116), S (122/128), M (134/140), L (146/152), XL (158/164)

BLUE MIDNIGHT	DEEP BERRY	GREY HEATHER	KELLY GREEN
KIWI GREEN	OCEAN BLUE	SWEET PINK	YELLOW

Klassischer Bestseller | Ringspinn-Baumwolle | Schulter-Nackenband | Schlauchware | Casual Fit | Waschbar bis 40 °C | Ethisch verantwortungsvoll produziert gemäß BSCI-Richtlinien



JN019 |JN 019 **Junior Basic-T**

100% Baumwolle

XS (98/104), S (110/116), M (122/128), L (134/140), XL (146/152), XXL (158/164)

150 g/m² James+Nicholson

ACID YELLOW	AQUA	ASH (HEATHER)	AUBERGINE
BLACK	BROWN	DARK GREEN	DARK GREY (SOLID)
DARK ORANGE	DARK ROYAL	FERN GREEN	GOLD YELLOW
GRAPHITE (SOLID)	GRENADINE	GREY HEATHER	IRISH GREEN
KHAKI	LIGHT BLUE	LIGHT GREY	LIGHT YELLOW
LILAC	LIME GREEN	MINT	NAVY
OLIVE	ORANGE	PACIFIC	PETROL
PINK	PURPLE	RED	

Komfort-T-Shirt für Kinder | Ringgesponnene Baumwolle | Farblich passend zu Erwachsenen-T-Shirt JN001 | Hochwertiger Single-Jersey | Rundhalsausschnitt mit Elasthan | Nackenband | Seitennähte | Doppelnähte an Schultern, Hals- und Armausschnitt



S9370K |ST9370 **Jamie Organic Crew Neck for children**

100% Baumwolle

S (122/128), M (134/140), L (146/152), XL (158/164)

155 g/m² Stedman®

BLACK OPAL | INDIAN YELLOW | LAVENDER PURPLE | PEPPER RED | WHITE

Bio-Baumwolle | Schmaler Ripp-Kragen mit Elasthan | Verstärkte Schulternaht | Schulter-Nackenband | Schlauchware | Pflegeetikett im Saum | Kleines Größenetikett im Nacken | Regular Fit | Waschbar bis 40 °C | Ethisch verantwortungsvoll produziert gemäß BSCI-Richtlinien | Bio-Baumwolle zertifiziert nach Organic Content Standard OCS

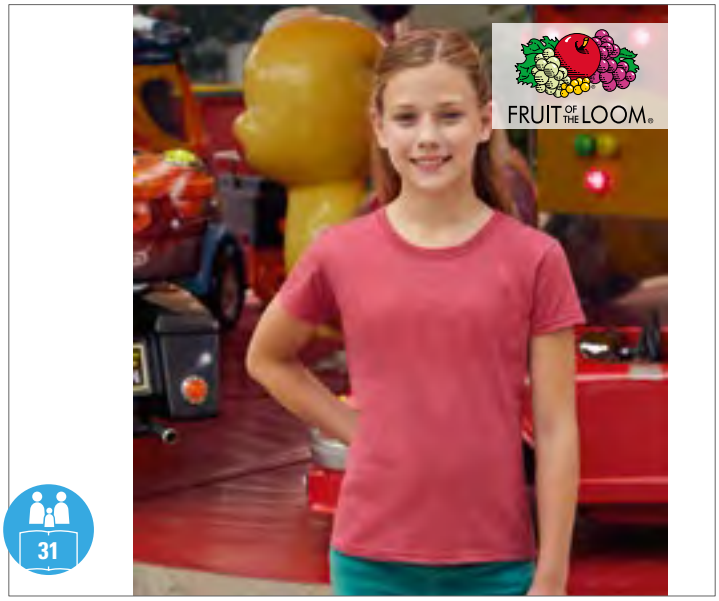

F288K |61-005-0 **Girls Valueweight T**

100% Baumwolle (Heather Grey: 97% Baumwolle / 3% Polyester), (Vintage Heather Navy, Retro Heather Royal, Retro Heather Green, Vintage Heather Red, Dark Heather Grey: 50% Baumwolle / 50% Polyester)

104, 116, 128, 140, 152, 164

White 160 g/m², Coloured 165 g/m² Fruit of the Loom

AZURE BLUE | BLACK | DARK GREY HEATHER | DEEP NAVY
FUCHSIA | HEATHER GREY | KELLY GREEN | LIGHT PINK
LIME | ORANGE | PURPLE | RED
RETRO HEATHER GREEN | RETRO HEATHER ROYAL | ROYAL BLUE | SKY BLUE
SUNFLOWER | VINTAGE HEATHER NAVY | VINTAGE HEATHER RED | WHITE

Rundhalsausschnitt mit Baumwolle/Lycra® Ripp | Gleichfarbiges Nackenband | Leicht tailliert | Höhere Maschendichte für verbesserte Bedruckbarkeit | ValueweightTs



Z165K |R-165B-0 **Children´s HD T**

65% Polyester / 35% Baumwolle

116 (M), 128 (L), 140 (XL), 152 (XXL), 164 (3XL)

White 155 g/m², Coloured 160 g/m² Russell

BLACK | BLUE MARL | BRIGHT NAVY MARL | GREEN MARL
GREY MARL | MAROON MARL | PINK MARL | RED MARL
SILVER MARL | WHITE

Ringgesponnene, gekämmte Baumwolle | Polybaumwollgemisch | Schmaler 1x1 Ripp-Kragen | Figurnah | Schulter-zu-Schulter-Nackenband | Entfernbares Haftetikett im Nackenbereich | Mit Seitennähten | Gemäß Worldwide Responsible Accredited Production (WRAP) zertifizierte Herstellung



Z166K |R-166B-0 **Children´s V-Neck HD T**

65% Polyester / 35% Baumwolle

116 (M), 128 (L), 140 (XL), 152 (XXL), 164 (3XL)

White 155 g/m², Coloured 160 g/m² Russell

BLACK | BLUE MARL | BRIGHT NAVY MARL | GREEN MARL
GREY MARL | MAROON MARL | PINK MARL | RED MARL
SILVER MARL | WHITE

Ringgesponnene, gekämmte Baumwolle | Modischer, schmal eingefasster 1x1 Ripp-Kragen mit V-Ausschnitt | Polybaumwollgemisch | Figurnah | Schulter-zu-Schulter-Nackenband | Entfernbares Haftetikett im Nackenbereich | Mit Seitennähten | Gemäß Worldwide Responsible Accredited Production (WRAP) zertifizierte Herstellung



BEST SELLER

31

F140K |61-033-0 **Kids Valueweight T**

100% Baumwolle (Heather Grey: 97% Baumwolle / 3% Polyester), (Vintage Heather Navy, Retro Heather Royal, Retro Heather Green, Vintage Heather Red, Dark Heather Grey: 50% Baumwolle / 50% Polyester)

92, 98, 104, 116, 128, 140, 152, 164

White 160 g/m², Coloured 165 g/m² Fruit of the Loom

92, 98, 104, 116, 128, 140, 152, 164

LIGHT PINK | NAVY | RED | ROYAL BLUE | SKY BLUE | SUNFLOWER | WHITE

104, 116, 128, 140, 152, 164

AZURE BLUE | BLACK | BOTTLE GREEN | BURGUNDY | DARK GREY HEATHER | DEEP NAVY | FUCHSIA | HEATHER GREY | KELLY GREEN

LIME | NATURAL | ORANGE | PURPLE | RETRO HEATHER GREEN | RETRO HEATHER ROYAL | VINTAGE HEATHER NAVY | VINTAGE HEATHER RED | YELLOW

Rundhalsausschnitt mit Baumwolle/Lycra® Ripp | Gleichfarbiges Nackenband | Höhere Maschendichte für verbesserte Bedruckbarkeit | ValueweightTs



27

F151K |61-017-0 **Girls Sofspun® T**

100% Baumwolle (Heather Grey: 97% Baumwolle / 3% Polyester)

104, 116, 128, 140, 152, 164

White 160 g/m², Coloured 165 g/m² Fruit of the Loom

AZURE BLUE | BLACK | BURGUNDY | DEEP NAVY

FUCHSIA | HEATHER GREY | KELLY GREEN | LIGHT GRAPHITE (SOLID)

LIGHT PINK | LIME | NAVY | ORANGE

RED | ROYAL BLUE | SUNFLOWER | WHITE

YELLOW | ZINC (SOLID)

Innovative Sofspun® Qualität mit extra weichem Griff | Leicht tailliert | Rundhalsausschnitt mit Baumwolle/Lycra® Ripp | Gleichfarbige Schulternaht



27

F150K |61-015-0 **Kids Sofspun® T**

100% Baumwolle (Heather Grey: 97% Baumwolle / 3% Polyester)

104, 116, 128, 140, 152, 164

White 160 g/m², Coloured 165 g/m² Fruit of the Loom

AZURE BLUE | BLACK | BURGUNDY | DEEP NAVY

FUCHSIA | HEATHER GREY | KELLY GREEN | LIGHT GRAPHITE (SOLID)

LIME | NAVY | ORANGE | RED

ROYAL BLUE | SUNFLOWER | WHITE | YELLOW

ZINC (SOLID)

Innovative Sofspun® Qualität mit extra weichem Griff | Fashion Fit | Rundhalsausschnitt mit Baumwolle/Lycra® Ripp | Gleichfarbige Schulternaht

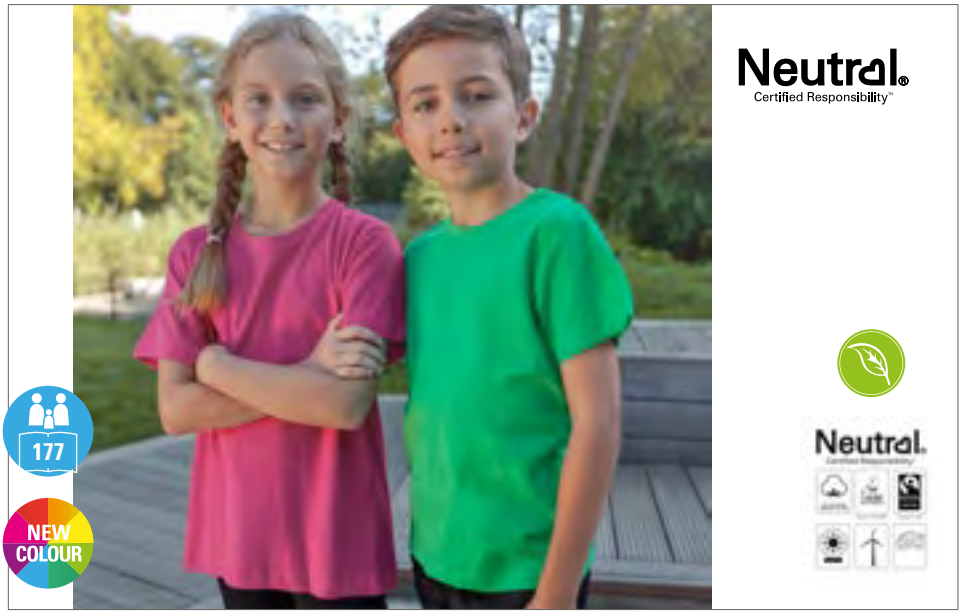

NE30001 |O30001 **Kids` Short Sleeve T-Shirt**

100% Baumwolle

92/98, 104/110, 116/122, 128/134, 140/146, 152/158

155 g/m² Neutral

BLACK	GREEN	LIGHT BLUE	LIGHT PINK	LIME	NATURAL
NAVY	ORANGE	PINK	RED	ROYAL	SAPPHIRE
SPORTS GREY	WHITE	YELLOW			

Fairtrade-zertifiziert | Gekämmte Bio-Baumwolle | Single-Jersey Strick | Moderne Passform | Elasthan Ripp am Halsausschnitt | Inneres Nackenband



SM202 |SM202 **Kids` Striped T**

100% Baumwolle

5-6, 7-8, 9-10, 11-12 Jahre

160 g/m² SF Minni

WHITE/OXFORD NAVY

Heraustrennbares Etikett | Normale Unisex-Passform | Halsausschnitt aus gerippтem Stretch | Nackenband aus Single Jersey | Doppelnähte



JHK150K |TSRK150 **Kids` T-Shirt**

100% Baumwolle (Grey Melange: 85% Baumwolle / 15% Polyester, Ash: 98% Baumwolle / 2% Polyester)

3/4, 5/6, 7/8, 9/11, 12/14 Jahre

155 g/m² JHK

ASH MELANGE	AZURE	BLACK	BOTTLE GREEN	BURGUNDY	DENIM
FUCHSIA	GOLD	GRAPHITE	GREY MELANGE	KELLY GREEN	LIGHT YELLOW
LIME	LIME STONE	NAVY	ORANGE	PEACH	PINK
PISTACHIO	PURPLE	RED	ROYAL BLUE	SKY	TURQUOISE
WARM RED	WHITE				

Kurzer Arm | Seitennähte | Doppelte Nähte an Kragen, Ärmeln und Bund | Lycra im Ripp-Kragen | Nackentape von Schulter zu Schulter



SM121 |SM121 **Kids` Feel Good Stretch T**

96% Baumwolle / 4% Elasthan

3-4, 5-6, 7-8, 9-10, 11-12 Jahre

165 g/m² SF Minni

BLACK	BRIGHT RED	FUCHSIA
NAVY	ROYAL	WHITE

Abreißetikett | Gerippter Rundhalsausschnitt mit weichem Stretch | Enzymwaschung sorgt für einzigartig weiches Material | Moderne, lange Slim Fit-Passform | Doppelnähte an Ärmeln und Saum



G5000K |5000B **Heavy Cotton™ Youth T- Shirt**

100% Baumwolle (Ash Grey: 99% Baumwolle / 1% Polyester; Sport Grey: 90% Baumwolle / 10% Polyester; Graphite Heather: 50% Baumwolle / 50% Polyester)

XS (140/152), S (164), M (170), L (176), XL (182+)

White 175 g/m², Coloured 185 g/m² Gildan

ASH GREY (HEATHER)	AZALEA	BLACK	CARDINAL RED
CAROLINA BLUE	CHARCOAL (SOLID)	DAISY	DARK CHOCOLATE
FOREST GREEN	GOLD	GRAPHITE HEATHER	HELICONIA
INDIGO BLUE	IRISH GREEN	KIWI	LIGHT BLUE
LIGHT PINK	LIME	MAROON	MILITARY GREEN
MINT GREEN	NATURAL	NAVY	ORANGE
PURPLE	RED	ROYAL	SAND
SAPPHIRE	SPORT GREY (HEATHER)	VIOLET	

Doppelte Nähte an Kragen und Bund | Durch eine Vierteldrehung des Schlauchs bei der Verarbeitung wird eine Mittelfalte im Shirt vermieden | Durchgehendes Schulterband | Bemusterung empfehlenswert - Artikel fällt klein aus



G5100P |5100P **Heavy Cotton™ Toddler T-Shirt**

100% Baumwolle (Sport Grey: 90% Baumwolle / 10% Polyester)

86/92 (2T), 98 (3T), 104 (4T), 110 (5T), 116/128 (6T)

White 175 g/m², Coloured 185 g/m² Gildan

LIGHT BLUE	LIGHT PINK	NAVY	RED
SPORT GREY (HEATHER)	WHITE		

Nahtloser 1,7 cm-Kragen | Versiegelte Nähte an Hals und Schultern | Heraustrennbares Etikett | Nur Größe 2T mit seitlichen Nähten | Zweinadelstich an den Bündchen und Säumen | Um ein Viertel gedreht, damit keine zentrale Falte entsteht | Entspricht dem CPSIA Tracking-Label



30

Z180K |R-180B-0 **Children´s Classic T-Shirt**

100% Baumwolle (Light Oxford: 93% Baumwolle / 7% Viskose)

90 (XS), 104 (S), 116 (M), 128 (L), 140 (XL), 152 (XXL)

White 175 g/m², Coloured 180 g/m² Russell

AZURE BLUE | BLACK | BOTTLE GREEN | BRIGHT RED | BRIGHT ROYAL | BURGUNDY | CLASSIC RED | FRENCH NAVY | LIGHT OXFORD (HEATHER)
PURE GOLD | PURPLE | SKY | WHITE | WINTER EMERALD | YELLOW

Ringgesponnene Baumwolle | Schlauchwarenausführung für hohe Formbeständigkeit | Modischer 1x1 Ripp-Kragen | Decknahteinfassung am Kragen | Schulter-zu-Schulter-Nackenband | Namensetikett



151

DY70BBE |70BBE **Bullseyes Youth T-Shirt**

100% Baumwolle

XS (104/110), S (116/128), M (140/152), L (164)

180 g/m² Dyenomite

TEARDROP BULLSEYE

Batik-gefärbtes T-Shirt | Handgefärbt in den USA | Vorgeschrumpft | Große Fläche zur Veredelung | Doppelnahtverarbeitung an Kragen und Saum | Reaktiv gefärbt | Rundum gefärbt | Jedes Batik-Shirt ist individuell in der Farbgebung



151

DY70BCY |70BCY **Cyclone Youth T-Shirt**

100% Baumwolle

XS (104/110), S (116/128), M (140/152), L (164)

180 g/m² Dyenomite

BLACK CYCLONE | FUCHSIA CYCLONE | GOLD CYCLONE
NAVY CYCLONE | PURPLE CYCLONE | RED CYCLONE
ROYAL CYCLONE

Batik-gefärbtes T-Shirt in Wirbelwind Optik | Vorgeschrumpft | Doppelnahtverarbeitung an Kragen und Saum | Reaktiv gefärbt | Durchgehendes Schulterband | Jedes Batik-Shirt ist individuell in der Farbgebung



151

DY70BMS |70BMS **Multi Spiral Youth T-Shirt**

100% Baumwolle

XS (104/110), S (116/128), M (140/152), L (164)

180 g/m² Dyenomite

AERIAL MULTI-SPIRAL | FLUORESCENT RAINBOW MULTI-SPIRAL | MICHELANGELO MULTI-SPIRAL

Klassisches Batik-Spiralmuster in aufregenden modernen Farbkombinationen | Vorgeschrumpft | Doppelnahtverarbeitung an Kragen und Saum | Alle Farben außer Neon sind reaktiv gefärbt | Neon ist pigmentgefärbt | Durchgehendes Schulterband | Jedes Batik-Shirt ist individuell in der Farbgebung



NH140K |K1 KIDS **Kids` T-Shirt**

100% Baumwolle

3/4, 5/6, 7/8, 9/11, 12/14 Jahre

165 g/m² Nath

BLACK	BOTTLE GREEN	DARK GREY	DEEP NAVY
GREEN	GREY MELANGE	INDIGO BLUE	ORANGE
PINK	PISTACHIO	RED	ROYAL
SKY	TURQUOISE	WHITE	YELLOW

Halbgekämmte Baumwolle | Schmaler Ripp-Kragen | Rundhalsausschnitt mit gleichfarbigem Nackenband | Schlauchware | Medium Fit



E160 |160 **Kids` Raglan-T**

100% Baumwolle

104, 116, 128, 140, 152, 164

180 g/m² Promodoro

BLACK/FIRE RED	WHITE/FIRE RED	WHITE/NAVY

Single-Jersey | Ringgesponnene, gekämmte Baumwolle | Ärmel und Krageneinfassung in Kontrastfarbe

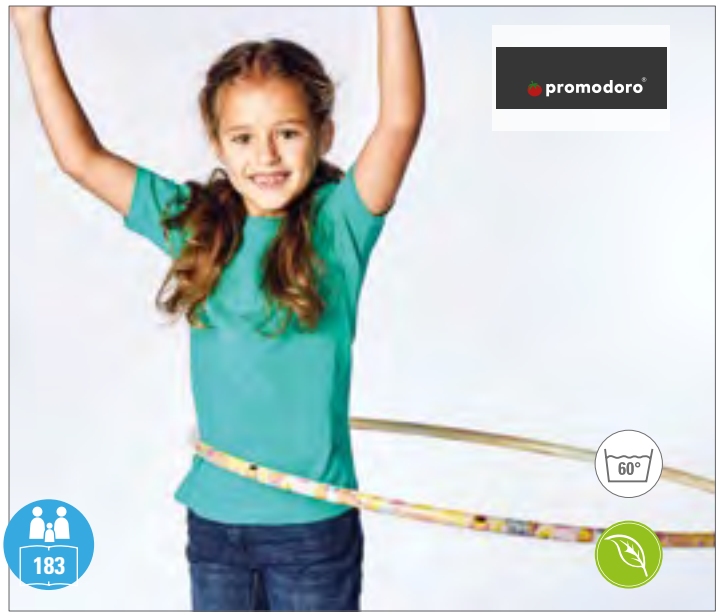

E311 |311 **Kids` Fashion Organic-T**

100% Baumwolle

104, 116, 128, 140, 152, 164

180 g/m² Promodoro

BLACK	BRIGHT ROSE	CHERRY BERRY	EMERALD
NAVY	PURPLE	TURQUOISE	WHITE

T-Shirt | Single-Jersey | Neutrales Größenetikett seitlich im Nacken | Modisch optimierte Passform | Gekämmte Baumwolle



E399 |300/399 **Kids` Premium-T**

100% Baumwolle

92, 98, 104, 116, 128, 140, 152, 164

180 g/m² Promodoro

BABY BLUE	BLACK	CHALK PINK	FIRE RED
GOLD	KELLY GREEN	NAVY	ORANGE
ROYAL	SPORTS GREY (HEATHER)	WHITE	WILD LIME

Doppelnaht-Verarbeitung an Kragen und Säumen | Kragen mit Elasthan | Necktape | Single-Jersey | Ringgesponnene, gekämmte Baumwolle | Schlauchwaren-Ausführung



BCTK301 |TK301 **T-Shirt Exact 190 / Kids**

100% Baumwolle (Ash: 99% Baumwolle / 1% Viskose)

3/4 (98/104), 5/6 (110/116), 7/8 (122/128), 9/11 (134/146), 12/14 (152/164)

185 g/m² B&C

ASH (HEATHER) | BLACK | GOLD | INDIGO | KELLY GREEN | NAVY
ORANGE | PACIFIC GREY | PINK SIXTIES | RED | ROYAL BLUE | SKY BLUE
SORBET | SWIMMING POOL | WHITE

100% einlaufvorbehandelte Ringspun-Baumwolle | Nackenband | Exact-Rundhals, doppelt gelegt | Kragen in 1x1 Ripp-Strick mit Elasthan | Bund unten und Ärmelbund mit doppelter Steppnaht | Rundstrickware | B&C Collection ist Mitglied der Fair Wear Foundation



BCTK350 |TK350 **T-Shirt Base-Ball / Kids**

100% Baumwolle

3/4 (98/104), 5/6 (110/116), 7/8 (122/128), 9/11 (134/146), 12/14 (152/164)

185 g/m² B&C

WHITE/NAVY | WHITE/RED

100% einlaufvorbehandelte Ringspun-Baumwolle | Nackenband | Kontrastfarbener Kragen und Raglanärmel | Exact-Rundhals, doppelt gelegt | Kragen in 1x1 Ripp-Strick mit Elasthan | Bund unten und Ärmelbund mit doppelter Steppnaht | Seitennähte | B&C Collection ist Mitglied der Fair Wear Foundation



BY114 |BY114 **Girls Cropped Jersey Tee**

100% Baumwolle (Heather Grey: 90% Baumwolle / 10% Viskose)

110/116, 122/128, 134/140, 146/152, 158/164

200 g/m² Build Your Brand

BLACK | HEATHER GREY | WHITE

Typischer Rundhalsausschnitt | Kurze Ärmel | Verkürzte Schnitt | Weiche Single Jersey-Qualität



BY116 |BY116 **Kids Basic Tee**

100% Baumwolle (Heather Grey: 90% Baumwolle / 10% Viskose)

110/116, 122/128, 134/140, 146/152, 158/164

200 g/m² Build Your Brand

BLACK | HEATHER GREY | WHITE

Bequemer Schnitt | Weicher Stoff | Single Jersey



L190K |11770 **Kids` Imperial T-Shirt**

100% Baumwolle

2 Jahre (86-94 cm), 4 Jahre (96-104 cm), 6 Jahre (106-116 cm), 8 Jahre (118-128 cm), 10 Jahre (130-140 cm), 12 Jahre (142-152 cm)

190 g/m² SOL´S

CHOCOLATE | DARK PURPLE | DEEP BLACK | FRENCH NAVY | GOLD | KELLY GREEN | MEDIUM PINK | ORANGE | RED | SKY BLUE | WHITE

Verstärktes Nackenband | Ripp-Kragen mit Elasthan-Anteil | Doppelnähte an Ärmeln und Bund | Größen 86-94 und 96-104 mit Seitennähten



CV3200Y |3200Y **Youth 3/4 Sleeve Baseball Tee**

52% Baumwolle / 48% Polyester (Triblend Farben: 50% Polyester / 25% Baumwolle / 25% Viskose)

S, M, L

130 g/m² Canvas

BLACK/WHITE	DEEP HEATHER/BLACK	GREY/CHARCOAL-BLACK TRIBLEND (H)
GREY/NAVY TRIBLEND (HEATHER)	GREY/RED TRIBLEND (HEATHER)	WHITE/BLACK
WHITE/DENIM	WHITE/HEATHER PEACH	WHITE/NAVY
WHITE/RED		

52% gekämmte und ringgesponnene Baumwolle / 48% Polyester; Triblend-Farben: 50% Polyester / 25% gekämmte und ringgesponnene Baumwolle / 25% Viskose | Seitennaht | Raglan-Ärmel und Halsbündchen farblich abgesetzt



SM271 |SM271 **Kids` Long Sleeved Baseball T**

100% Baumwolle (Heather Grey: 85% Baumwolle / 15% Viskose)

5-6 Jahre (116), 7-8 Jahre (128), 9-10 Jahre (140), 11-12 Jahre (152)

140 g/m² SF Minni

HEATHER GREY/BLACK	HEATHER GREY/ROYAL	OXFORD NAVY/HEATHER GREY
WHITE/HEATHER GREY	WHITE/HOT PINK	WHITE/OXFORD NAVY
WHITE/RED		

Entfernbares Skinnifit-Label | Kontrastfarbene Raglan-Ärmel und gerippter Ausschnitt mit versiegelter Naht hinten | Langer Schnitt mit geformten Seitennähten | Geformter Saum mit Zweinadelstich



HM16 |HM16 **Kids` Superstar Baseball T**

100% Baumwolle (Heather Grey Melange: 90% Baumwolle / 10% Viskose)

2-3, 4-5, 6-7 Jahre

150 g/m² Mantis Mini

HEATHER GREY MELANGE/SWISS NAVY	WASHED WHITE/SWISS NAVY	WASHED WHITE/WARM RED

Schmale Ripp-Kragen-Einfassung und Raglan-Ärmel in Kontrastfarbe | Abgerundeter Saum mit Kontrastnähten | Unisex Schnitt | Durchgehendes Nackenband | Abreißbares Größenetikett | Weicher „Pfirsichhaut"-Jersey | Gekämmte, ringgesponnene Baumwolle



MK16 |MK16 **Kids` Superstar Baseball T**

100% Baumwolle (Heather Grey Melange: 90% Baumwolle / 10% Viskose)

8-9, 10-12, 12+ Jahre

150 g/m² Mantis Kids

HEATHER GREY MELANGE/SWISS NAVY	WASHED WHITE/SWISS NAVY	WASHED WHITE/WARM RED

Schmale Ripp-Kragen-Einfassung und Raglan-Ärmel in Kontrastfarbe | Abgerundeter Saum mit Kontrastnähten | Unisex Schnitt | Durchgehendes Nackenband | Abreißbares Größenetikett | Weicher „Pfirsichhaut"-Jersey | Gekämmte, ringgesponnene Baumwolle



HM46 |HM46 **Kids` Long Sleeve Raglan T**

100% Baumwolle (Heather Grey: 85% Baumwolle / 15% Polyester)

2-3, 4-5, 6-7 Jahre

150 g/m² Mantis Mini

BLACK | HEATHER GREY MELANGE | NAUTICAL NAVY | WHITE

Lange Raglan-Ärmel | Feiner Ripp-Kragen | Schmale Ziernähte an Hals, Bündchen und Saum | Langarm-Shirt aus feinmaschigem Single-Jersey | Verstärktes Nackenband | Neutrales Größenetikett | Ringgesponnene, gekämmte Baumwolle



HM84 |HM84 **Mini Breton T**

100% Baumwolle

2-3, 4-5, 6-7 Jahre

200 g/m² Mantis Mini

WHITE/NAVY

2 x 1 cm breite garngefärbte Streifen | Seitenschlitze | Länger geschnittener Rücken |Weiches und dehnbares Material | Abreißbares Etikett | 100% Bio-Baumwolle



MK84 |MK84 **Kids Breton T**

100% Baumwolle

8-9, 10-12, 12+ Jahre

200 g/m² Mantis Kids

WHITE/NAVY

2 x 1 cm breite garngefärbte Streifen | Seitenschlitze | Länger geschnittener Rücken | Weiches und dehnbares Material | Abreißbares Etikett | 100% Bio-Baumwolle



Z167K |R-167B-0 **Children´s Long Sleeve HD T**

65% Polyester / 35% Baumwolle

116 (M), 128 (L), 140 (XL), 152 (XXL), 164 (3XL)

White 155 g/m², Coloured 160 g/m² Russell

BLACK | BLUE MARL | BRIGHT NAVY MARL | GREEN MARL
GREY MARL | MAROON MARL | PINK MARL | RED MARL
SILVER MARL | WHITE

Ringgesponnene, gekämmte Baumwolle | Polybaumwollgemisch | Schmaler 1x1 Ripp-Kragen | Figurnah | Schulter-zu-Schulter-Nackenband | Entfernbares Haftetikett im Nackenbereich | Mit Seitennähten | Gemäß Worldwide Responsible Accredited Production (WRAP) zertifizierte Herstellung



F240K |61-007-0 **Kids Valueweight Long Sleeve T**

100% Baumwolle, (Heather Grey: 97% Baumwolle / 3% Polyester, Dark Heather Grey: 50% Baumwolle / 50% Polyester)

104, 116, 128, 140, 152, 164

White 160 g/m², Coloured 165 g/m² Fruit of the Loom

BLACK | DARK GREY HEATHER | DEEP NAVY | HEATHER GREY
RED | ROYAL BLUE | WHITE

Rundhalsausschnitt mit Baumwolle/Lycra® Ripp | Gleichfarbiges Nackenband | Armabschluss mit Baumwolle/Lycra® Ripp | Höhere Maschendichte für verbesserte Bedruckbarkeit



SM514 |SM514 **Kids` Drop Shoulder Slogan Top**

100% Baumwolle

5-6, 7-8, 9-10, 11-12 Jahre

220 g/m² SF Minni

BLACK | BRIGHT PINK | OXFORD NAVY/WHITE STRIPES
WHITE

Nackenband, Seitenschlitze am Saum | Gerade Vorderseite, gesenkter Rückensaum | Halsausschnitt und Bündchen im Rippenmuster mit Ziernaht | Doppelnähte | Heraustrennbares Label | Passend zu SFM514 Unisex Drop Shoulder Slogan Top



L02947 |02947 **Imperial Long Sleeve Kids T-Shirt**

100% Baumwolle

4 (96-104), 6 (106-116), 8 (118-128), 10 (130-140), 12 (142-152) Jahre

190 g/m² SOL´S

DEEP BLACK | FRENCH NAVY | GREY MELANGE | RED
ROYAL BLUE | WHITE

190 Jersey, 100% halbgekämmte Baumwolle Ringspun | Nackenband | Elasthan-Rippkragen | Rundhals | Langarm | Seitennähte

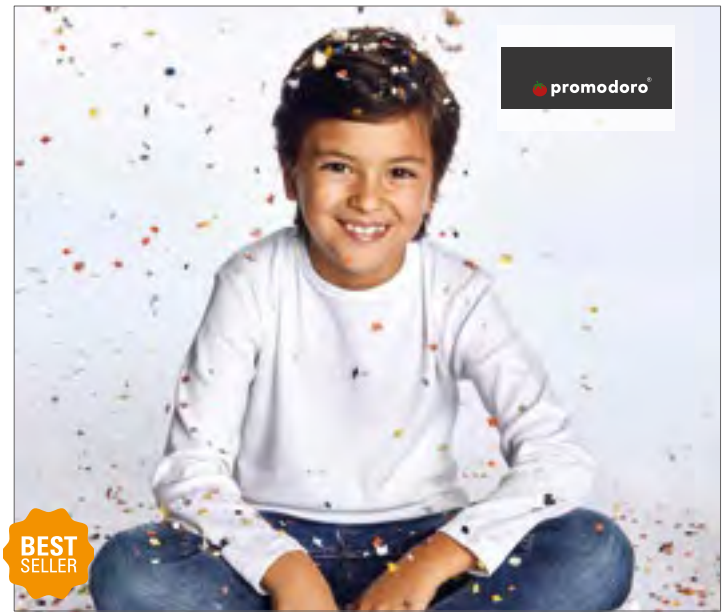

E195 |195 **Kids`-T Longsleeve**

100% Baumwolle

104, 116, 128, 140, 152, 164

220 g/m² Promodoro

FIRE RED | NAVY | ROYAL | WHITE

Weich und dehnbar | Eng anliegend | Interlock | Kragen eingefasst | Gekämmte Baumwolle



BL8800Y |8800Y **Youth Flowy Racerback Tank**

65% Polyester / 35% Viskose

S, M, L

125 g/m² Bella

ATHLETIC HEATHER | BLACK | DARK GREY HEATHER
MAUVE | PEACH | TEAL
WHITE

Seitennaht | Legere, locker fallende Passform | Gekettelter Saum | Raffungen am Racerback-Ausschnitt

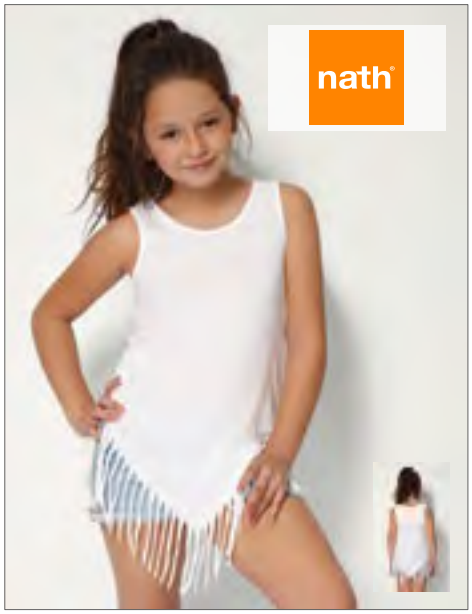

NH600 |POCAHONTAS **Kids` Pocahontas Vest**

100% Polyester (White: 100% Baumwolle)

3/4, 5/6, 7/8, 9/11, 12/14 Jahre

140 g/m² Nath

FUCHSIA FLUOR | WHITE | YELLOW FLUOR

Farben aus Polyester mit Cotton Touch | Kleid mit Fransenoptik | Seitennähte für einen taillierten Sitz | Medium Fit

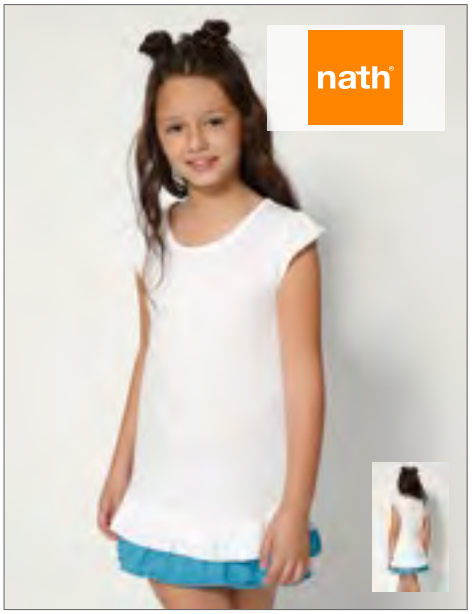

NH603 |SANDY **Kids` Vest Sandy**

100% Baumwolle

1, 2, 3/4, 5/6, 7/8, 9/11, 12/14 Jahre

165 g/m² Nath

WHITE | WHITE/BUBBLEGUM
WHITE/TURQUOISE

T-Shirt-Kleid aus halbgekämmter Baumwolle | Gleichfarbige und kontrastfarbene Rüsche am Saum | Seitennähte für einen taillierten Sitz | Eingesetzte gleichfarbige Rüschen-Ärmel | Medium Fit



HM81 |HM81 **Girls Racerback Tank Vest**

100% Baumwolle

2-3, 4-5, 6-7 Jahre

150 g/m² Mantis Mini

FUCHSIA | TURQUOISE | WHITE

Modern geschnittenes, ärmelloses Mädchen-Rundhalsshirt | Modisch geschwungener Saum | Racerback | Abreißbares Nackenetikett

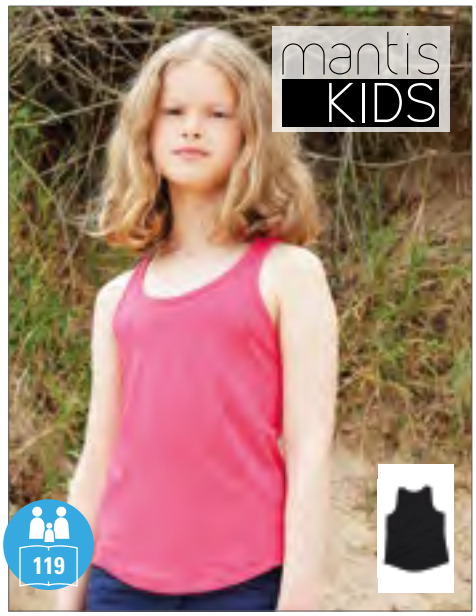

MK81 |MK81 **Girls Racerback Tank Vest**

100% Baumwolle

8-9, 10-12, 12+ Jahre

150 g/m² Mantis Kids

BLACK | FUCHSIA | TURQUOISE
WHITE

Modern geschnittenes, ärmelloses Mädchen-Rundhalsshirt | Modisch geschwungener Saum | Racerback | Abreißbares Nackenetikett



SM123 |SM123 **Kids` Feel Good Stretch Vest**

96% Baumwolle / 4% Elasthan

5-6, 7-8, 9-10, 11-12 Jahre

165 g/m² SF Minni

BLACK | WHITE

Heraustrennbares Etikett | Einfassung an Hals und Armlöchern aus gleichem Material | Enzymwaschung für einmalig weichen Griff | Moderne, lang geschnittene, schmale Passform | Doppelnaht an Ärmeln und Saum



SM127 |SM127 **Kids` Feel Good Stretch Contrast Strappy Vest**

96% Baumwolle / 4% Elasthan
5-6, 7-8, 9-10, 11-12 Jahre
165 g/m² SF Minni

BLACK/WHITE

Heraustrennbares Etikett | Kurz geschnittenes Hemd mit Bindeband und Kontrasteinfassung | Angenehmes Stretch-Gewebe | Enzym-Waschung für einmalig weichen Griff | Kontrasteinfassung an Hals und Armlöchern | Doppelnaht am Saum



SM212 |SM212 **Kids` Spaghetti Vest**

96% Baumwolle / 4% Elasthan
4-6 Jahre (104-116), 7-9 Jahre (122-134), 10-12 Jahre (140-152)
190 g/m² SF Minni

BLACK FUCHSIA

Shirt mit Spaghetti-Trägern | Verstellbare Träger | Single-Jersey | Weiche Baumwolle mit Elasthan-Anteil für angenehmes Tragegefühl | Lang geschnitten



SM16 |SM016 **Kids` Tank Vest**

100% Baumwolle
4-6 Jahre (104-116), 7-9 Jahre (122-134), 10-12 Jahre (140-152)
220 g/m² SF Minni

BLACK FUCHSIA WHITE

Doppelnähte | Breite Abschluss-Säume an Kragen und Ärmeln | Interlock



SM170 |SM170 **Kids` High Neck Crop Vest**

96% Baumwolle / 4% Elasthan
5-6 Jahre (116), 7-8 Jahre (128), 9-10 Jahre (140), 11-12 Jahre (152)
220 g/m² SF Minni

BLACK WHITE

Entfernbares Skinnifit-Label | Abgesetzter Schornsteinkragen | Modisch kurz geschnitten | Doppelnähte an Armlöchern und Saum | Soft-Stretch Single-Jersey



SM240 |SM240 **Kids` Reversible Workout Vest**

89% Polyester / 11% Elasthan
5-6, 7-8, 9-10, 11-12 Jahre
270 g/m² SF Minni

BLACK/BLACK PRINT CHARCOAL GREY (SOLID)/BRIGHT AZ C
NAVY/NAVY BUBBLES

Neutrales Größenlabel ohne Branding | Körperbetont, Racerback, U-Ausschnitt | Nicht durchsichtig | Schlichte, paspelierte Verarbeitung und Flachnähte | Zwei Looks in einem – modische Drucke auf der einen Seite, schlicht auf der Rückseite



SM241 |SM241 **Kids` Fashion Workout Vest**

90% Polyester / 10% Elasthan
5-6, 7-8, 9-10, 11-12 Jahre
150 g/m² SF Minni

BLACK NEON PINK WHITE

Abreißetikett | Gekreuzte Träger im Rücken, tiefer Armausschnitt und Saum | Flachnaht | U-Ausschnitt



F502K |63-417-0 **Kids 65/35 Polo**

65% Polyester / 35% Baumwolle

104, 116, 128, 140, 152, 164

White 170 g/m², Coloured 180 g/m² Fruit of the Loom

BLACK | BOTTLE GREEN | BURGUNDY | DEEP NAVY
HEATHER GREY | LIGHT PINK | NAVY | PURPLE
RED | ROYAL BLUE | SKY BLUE | SUNFLOWER
WHITE

2-Knopfleiste mit gleichfarbigen Knöpfen | Verstärkte Schulternaht und Nackenband | Waschbar bis 60 °C

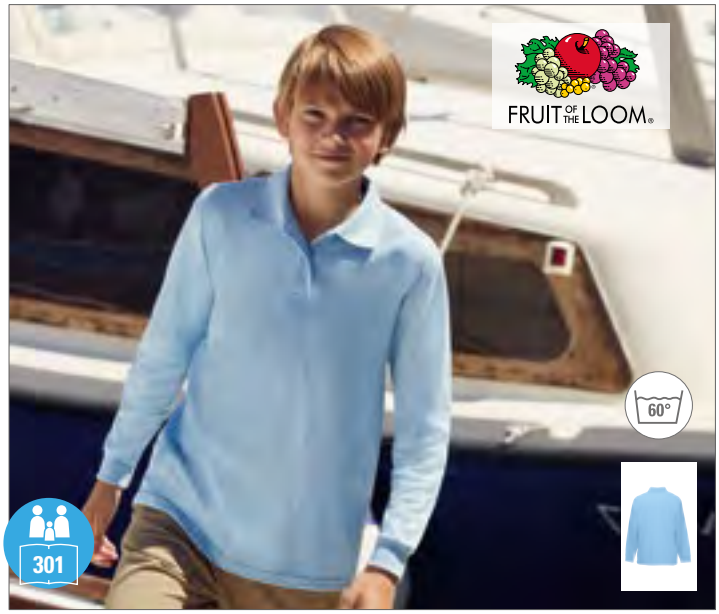

F504K |63-201-0 **Kids Long Sleeve 65/35 Polo**

65% Polyester / 35% Baumwolle

104, 116, 128, 140, 152, 164

White 170 g/m², Coloured 180 g/m² Fruit of the Loom

DEEP NAVY | RED | ROYAL BLUE | SKY BLUE
WHITE

Waschbar bis 60 °C | 2-Knopfleiste mit gleichfarbigen Knöpfen | Armabschluss mit Baumwolle/Elasthan Ripp



S510K |ST3200 **Short Sleeve Polo for children**

100% Baumwolle (Grey Heather: 85% Baumwolle / 15% Viskose)

XS (110/116), S (122/128), M (134/140), L (146/152), XL (158/164)

170 g/m² Stedman®

BLACK OPAL | BRIGHT ROYAL | GREY HEATHER | NAVY BLUE
SCARLET RED | WHITE

Ringspinn-Baumwolle | Single-Jersey (Piqué-Look) | Nackenband | Zwei Ton-in-Ton-Knöpfe | Ohne Ärmelbündchen | Seitennähte | Casual Fit | Waschbar bis 40 °C | Ethisch verantwortungsvoll produziert gemäß BSCI-Richtlinien



BCPK486 |PK486 **Polo Safran / Kids**

100% Baumwolle

5/6 (110/116), 7/8 (122/128), 9/11 (134/146), 12/14 (152/164)

180 g/m² B&C

BLACK | FUCHSIA | GOLD | NAVY
PACIFIC GREY | PIXEL LIME | PUMPKIN ORANGE | REAL GREEN
RED | ROYAL BLUE | SKY BLUE | WHITE

100% einlaufvorbehandelte gekämmte Ringspun-Baumwolle | Kragen und Ärmelbund in 1x1 Ripp-Strick | Mit Futterstoff verstärkte Knopfleiste mit zwei Knöpfen | Farblich abgestimmte Knöpfe | Seitennähte | Nackenband | B&C Collection ist Mitglied der Fair Wear Foundation



L512K |11344 **Kids` Summer Polo II**

100% Baumwolle

4 Jahre (96-104 cm), 6 Jahre (106-116 cm), 8 Jahre (118-128 cm), 10 Jahre (130-140 cm), 12 Jahre (142-152 cm)

170 g/m² SOL´S

ATOLL BLUE	GOLD	KELLY GREEN	LEMON
NAVY	ORANGE	PINK	RED
ROYAL BLUE	SKY BLUE	WHITE	

Seitennaht | Gerader Abschluss unten mit Seitenschlitzen | Verstärktes Nackenband | Doppelnaht an Kragen und Bund | Knopfleiste mit drei gleichfarbigen Knöpfen | Ripp-Kragen | Gekämmte Baumwolle

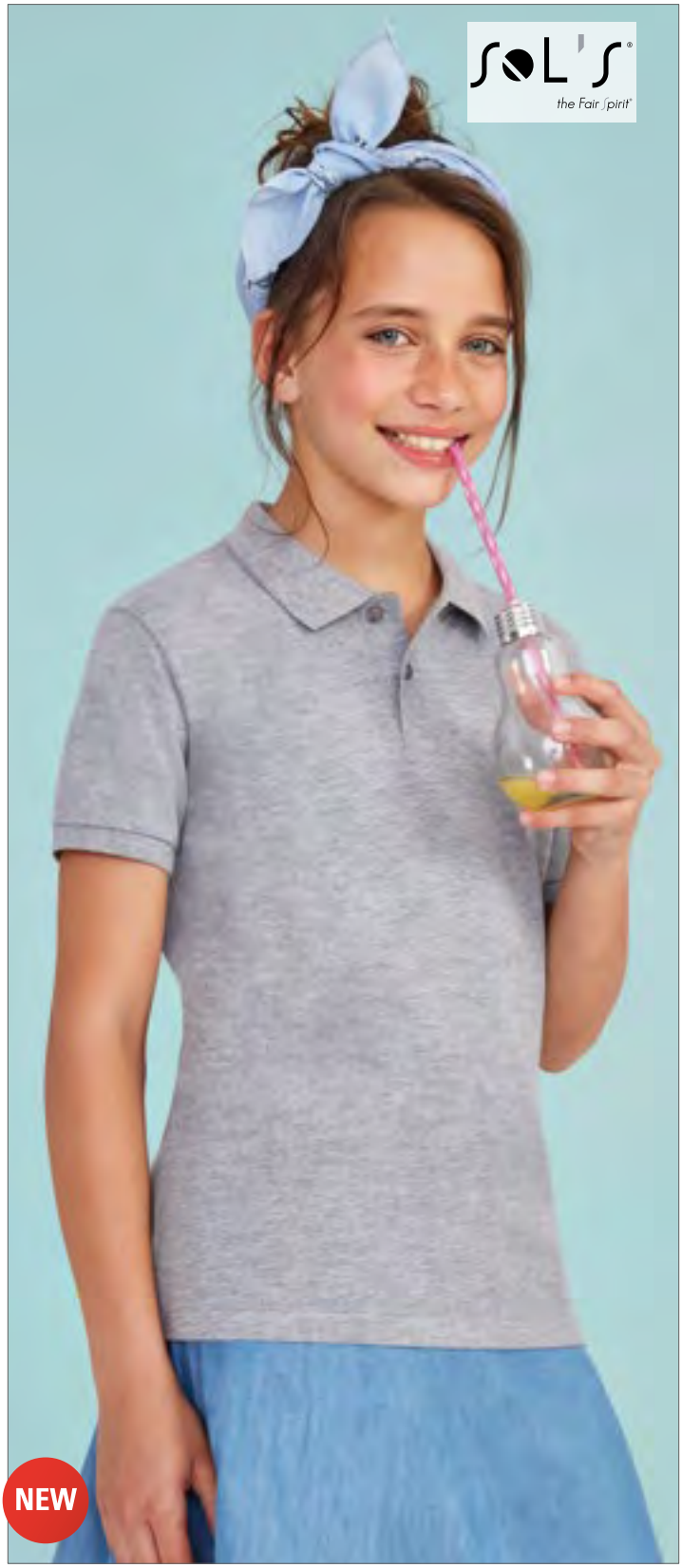

L02948 |02948 **Perfect Kids Polo**

100% Baumwolle

4 Jahre (96-104 cm), 6 Jahre (106-116 cm), 8 Jahre (118-128 cm), 10 Jahre (130-140 cm), 12 Jahre (142-152 cm)

180 g/m² SOL´S

BLACK	FRENCH NAVY	GREY MELANGE	KELLY GREEN
RED	ROYAL BLUE	WHITE	

Piqué 180; 100% gekämmte Baumwolle Ringspun | Kragen und Ärmelbündchen aus Rippstrick 1x1 | Nackenband | Kurzarm | Knopfleiste mit 2 farblich abgestimmten Knöpfen | Seitennähte



G8800K |8800B **DryBlend® Youth Jersey Polo**

50% Baumwolle / 50% Polyester

S (116/128), M (140/152), L (164), XL (176)

White 185 g/m², Coloured 190 g/m² Gildan

BLACK | NAVY | PURPLE | RED
ROYAL | SPORT GREY (HEATHER) | WHITE

Durch eine Vierteldrehung des Schlauchs bei der Verarbeitung wird eine Mittelfalte im Shirt vermieden | Pflege-Etikett im Saum | Verstärkte Knopfleiste | 2 Hornknöpfe | Doppelnähte am Bund | Eingefasste Ärmelbündchen | Transfer-Label

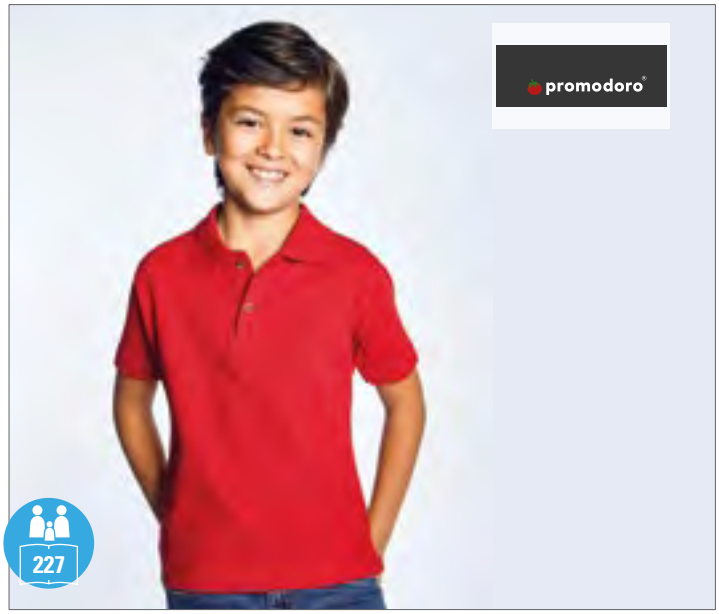

E404 |404 **Kids` Premium Polo**

100% Baumwolle

104, 116, 128, 140, 152, 164

190 g/m² Promodoro

BLACK | FIRE RED | NAVY | ROYAL
WHITE

Knopfleiste mit zwei Hornknöpfen | Piqué-Material | Seitenschlitze | Gekämmte Baumwolle



G72800K |72800B **DryBlend® Youth Double Piqué Polo**

65% Polyester / 35% Baumwolle

XS (116/128), S (134/140), M (152), L (164), XL (176)

White 200 g/m², Coloured 207 g/m² Gildan

BLACK | CHARCOAL (SOLID) | DARK HEATHER | FOREST GREEN | LIGHT BLUE | MAROON | NAVY | PURPLE | RED
ROYAL | SAFETY GREEN | SPORT GREY (HEATHER) | WHITE

Ringgesponnener Baumwoll-Mix | Vorgeschrumpftes Doppel-Piqué-Strick | DryBlend® Technologie: Schnell trocknend | Seitennähte | Ripp-Strick-Kragen und -Bündchen | Transfer Label | Verstärkte Knopfleiste | Zwei farblich passende Knöpfe | Doppelnaht am Saum | CPSIA Tracking Label



JN070K |JN 070K **Classic Polo Junior**

100% Baumwolle

XS (98/104), S (110/116), M (122/128), L (134/140), XL (146/152), XXL (158/164)

White 190 g/m², Coloured 200 g/m² James+Nicholson

ACID YELLOW	AQUA	AUBERGINE	BLACK	BROWN	DARK ORANGE	DARK ROYAL	FERN GREEN	GOLD YELLOW
GRAPHITE (SOLID)	GRENADINE	GREY HEATHER	IRISH GREEN	LIGHT BLUE	LIGHT YELLOW	LILAC	LIME GREEN	MINT
NAVY	OLIVE	ORANGE	PACIFIC	PETROL	PURPLE	RED	ROSE	ROYAL
SIGNAL RED	SKY BLUE	STONE	TOMATO					

Gekämmte, ringgesponnene Baumwolle | Hochwertiges Polohemd | Sehr feine Piqué-Qualität | Sportlicher Schnitt mit Seitenschlitzen | Gestrickter Kragen und Armbündchen | Doppelnähte an Schultern und Armausschnitt | Knöpfe Ton-in-Ton



Z539K |R-539B-0 **Children´s Classic Polycotton Polo**

65% Polyester / 35% Baumwolle

90 (XS), 104 (S), 116 (M), 128 (L), 140 (XL), 152 (XXL)

White 210 g/m², Coloured 215 g/m² Russell

BLACK	BOTTLE GREEN	BRIGHT RED	BRIGHT ROYAL
BURGUNDY	CLASSIC RED	FRENCH NAVY	LIGHT OXFORD (HEATHER)
PURE GOLD	PURPLE	SKY	WHITE
WINTER EMERALD	YELLOW		

Ringgesponnene Baumwolle | Feiner Piquéstoff | 2-Knopfleiste mit farblich abgestimmten Knöpfen | Nackenband | Einzigartige Doppelgarn-Konstruktion | Ersatzknopf in der Seitennaht | Verstärkte Schulternaht | Doppelnaht am Bund | Namens-Etikett



Z599K |R-599B-0 **Children´s Hardwearing Polycotton Polo**

65% Polyester / 35% Baumwolle

104 (S), 116 (M), 128 (L), 140 (XL), 152 (XXL)

White 210 g/m², Coloured 215 g/m² Russell

BLACK	BRIGHT RED	BRIGHT ROYAL	BURGUNDY
FRENCH NAVY	SKY	WHITE	

Strapazierfähiges Piqué-Poloshirt aus Mischgewebe | Ringgesponnene Baumwolle | Verstärkte Schulternaht | Doppelnaht am Bund | Doppelte Strukturstreifen an Kragen und Bündchen | Ersatzknopf in der Naht | Nackenband | Namens-Etikett | Waschbar bis 60 °C



G18000K |18000B **Heavy Blend™ Youth Crewneck Sweatshirt**

50% Baumwolle / 50% Polyester

XS, S, M, L, XL

White 265 g/m², Coloured 279 g/m² Gildan

BLACK	DARK HEATHER	FOREST GREEN	GARNET
GRAPHITE HEATHER	MAROON	NAVY	RED
ROYAL	SAFETY PINK	SPORT GREY (HEATHER)	WHITE

Strick-Bündchen | Set-In-Ärmel | Einlaufvorbehandelt | Weiches Griffgefühl | Durch eine Vierteldrehung des Schlauchs bei der Verarbeitung wird eine Mittelfalte im Shirt vermieden | Doppelnähte | CPSIA Tracking Label | Satin Label



BCWK680 |WK680 **Set In Sweat / Kids**

80% Baumwolle / 20% Polyester

3/4 (98/104), 5/6 (110/116), 7/8 (122/128), 9/11 (134/146), 12/14 (152/164)

280 g/m² B&C

BLACK	HEATHER GREY	NAVY	RED
ROYAL BLUE	WHITE		

80% gekämmte Ringspun-Baumwolle / 20% Polyester | Perfect Sweat Technology: Qualitätsgewebe für optimale Bedruckbarkeit, Tragekomfort und Strapazierfähigkeit | Kragen, Ärmelbund und Bund unten in 1x1 Ripp-Strick mit Elasthan | Moderner Schnitt | Seitennähte | B&C Collection ist Mitglied der Fair Wear Foundation



JH030K |JH030J **Kids` AWDis Sweat**

80% Baumwolle / 20% Polyester

3/4 (XS), 5/6 (S), 7/8 (M), 9/11 (L), 12/13 (XL) Jahre

280 g/m² Just Hoods

ARCTIC WHITE	ASH (HEATHER)	BABY PINK	BOTTLE GREEN	BURGUNDY	CHARCOAL (HEATHER)
FIRE RED	FOREST GREEN	HEATHER GREY	HOT PINK	JADE	JET BLACK
KELLY GREEN	LIME GREEN	NEW FRENCH NAVY	ORANGE CRUSH	OXFORD NAVY	PLUM
PURPLE	RED HOT CHILLI	ROYAL BLUE	SAPPHIRE BLUE	SKY BLUE	STORM GREY (SOLID)
SUN YELLOW					

80% ringgesponnene Baumwolle / 20% Polyester | Sweater mit Rundhalsausschnitt | Eingesetzte Ärmel | Nackenband | Stylische Passform | Weiches Gewebe mit Baumwolle schafft eine ideale Oberfläche zum Bedrucken | Heraustrennbares Etikett ermöglicht einfaches Umlabeln | Details mit Doppelnähten | Ripp-Ausschnitt,-Saum und-Bündchen | Gemäß Worldwide Responsible Accredited Production (WRAP) zertifizierte Herstellung



L311K |13249 **Kids` Sweatshirt New Supreme**

50% Baumwolle / 50% Polyester

4 Jahre (96-104), 6 Jahre (106-116), 8 Jahre (118-128), 10 Jahre (130-140), 12 Jahre (142-152)

280 g/m² SOL´S

BLACK	GREY MELANGE	KELLY GREEN
NAVY	ORANGE	RED
ROYAL BLUE		

Verstärkendes Nackenband | Elasthan-Bündchen an Ärmeln, Kragen und Saum | Innen angeraut | Set-In-Ärmel



F304K |62-033-0 **Kids Premium Raglan Sweat**

70% Baumwolle / 30% Polyester
104, 116, 128, 140, 152, 164
280 g/m² (Heather Grey: 260 g/m²) Fruit of the Loom

BLACK	BOTTLE GREEN	BURGUNDY
DEEP NAVY	EMERALD	HEATHER GREY
NAVY	PURPLE	RED
ROYAL BLUE		

Single-Jersey Nackenband | Bündchen aus Baumwolle/Elasthan Ripp



F304NK |62-039-0 **Kids Classic Raglan Sweat**

80% Baumwolle / 20% Polyester
104, 116, 128, 140, 152, 164
280 g/m² (Heather Grey: 260 g/m²) Fruit of the Loom

BLACK	BOTTLE GREEN	BURGUNDY
DEEP NAVY	EMERALD	HEATHER GREY
NAVY	PURPLE	RED
ROYAL BLUE		

Single-Jersey Nackenband | Bündchen aus Baumwolle/Lycra® Ripp



F324K |62-031-0 **Kids Premium Set-In Sweat**

70% Baumwolle / 30% Polyester
104, 116, 128, 140, 152, 164
280 g/m² (White, Heather Grey: 260 g/m²) Fruit of the Loom

BLACK	BOTTLE GREEN	BURGUNDY
DEEP NAVY	HEATHER GREY	NAVY
RED	ROYAL BLUE	SKY BLUE
SUNFLOWER	WHITE	

Single-Jersey Nackenband | Bündchen aus Baumwolle/Elasthan Ripp



F324NK |62-041-0 **Kids Classic Set-In Sweat**

80% Baumwolle / 20% Polyester
104, 116, 128, 140, 152, 164
280 g/m² (White, Heather Grey: 260 g/m²) Fruit of the Loom

BLACK	BOTTLE GREEN	BURGUNDY	DEEP NAVY
HEATHER GREY	NAVY	RED	ROYAL BLUE
SKY BLUE	SUNFLOWER	WHITE	

Single-Jersey Nackenband | Bündchen aus Baumwolle/Lycra® Ripp



Z762K |R-762B-0 **Children´s Classic Sweatshirt**

50% Baumwolle / 50% Polyester (Light Oxford: 53% Polyester / 47% Baumwolle)
90 (XS), 104 (S), 116 (M), 128 (L), 140 (XL), 152 (XXL)
295 g/m² Russell

BLACK	BOTTLE GREEN	BRIGHT RED	BRIGHT ROYAL
BURGUNDY	CLASSIC RED	FRENCH NAVY	LIGHT OXFORD ROYALNAVY (H)
PURPLE	SKY	WINTER EMERALD	

Gekämmte, ringgesponnene Baumwolle | Innen angeraut | Fleckenabweisende SpotShield™ -Beschichtung zum Schutz des Materials | Schlauchwaren-Ausführung für hohe Formbeständigkeit | Gerippte Einfassung mit Elasthan an Bund und Ärmelbündchen | Nackenband in Fischgrätoptik | Namens-Etikett



G18500K |18500B **Heavy Blend™ Youth Hooded Sweatshirt**

50% Baumwolle / 50% Polyester

XS (104/110), S (116/128), M (140/152), L (164), XL (176)

White 265 g/m², Coloured 279 g/m² Gildan

AZALEA	BLACK	DARK HEATHER	FOREST GREEN	GARNET	GOLD
GRAPHITE HEATHER	HEATHER SPORT DARK GREEN	HEATHER SPORT DARK MAROON	HEATHER SPORT DARK NAVY	HEATHER SPORT ROYAL	HEATHER SPORT SCARLET RED
HELICONIA	IRISH GREEN	LIGHT PINK	MAROON	MINT GREEN	NAVY
ORCHID	PURPLE	RED	ROYAL	SPORT GREY (HEATHER)	VIOLET
WHITE					

Kängurutasche | Kein Zugband in Kapuze | Doppellagige Kapuze | Durch eine Vierteldrehung des Schlauchs bei der Verarbeitung wird eine Mittelfalte im Shirt vermieden



NE13101 |O13101 **Kids` Hoodie**

100% Baumwolle

92/98, 104/110, 116/122, 128/134, 140/146, 152/158

300 g/m² Neutral

BLACK	GREEN	NAVY
RED	SPORTS GREY	YELLOW

Fairtrade-zertifiziert | Gekämmte Bio-Baumwolle | Innen angeraut | Doppelt gefütterte Kapuze | Kängurutasche | Elasthan Ripp an Ärmeln und Saum



F430K |62-009-0 **Kids Lightweight Hooded Sweat**

80% Baumwolle / 20% Polyester

116, 128, 140, 152, 164

240 g/m² Fruit of the Loom

AZURE BLUE	BLACK	DEEP NAVY
FUCHSIA	HEATHER GREY	KELLY GREEN
ORANGE	PURPLE	RED
ROYAL BLUE	WHITE	

Lightweight Sweat-Material, unbrushed | Raglan-Ärmel | Kapuze ohne Kordel, entsprechend der europäischen Richtlinien für Kinderbekleidung | Kängurutasche vorne | Bündchen aus Baumwolle/Lycra® Ripp



F421K |62-037-0 **Kids Premium Hooded Sweat**

70% Baumwolle / 30% Polyester

116, 128, 140, 152, 164

280 g/m² (White, Heather Grey: 260 g/m²) Fruit of the Loom

BLACK	DEEP NAVY	HEATHER GREY
LIGHT PINK	RED	ROYAL BLUE
SKY BLUE	WHITE	

Single-Jersey Nackenband | Doppelte Kapuze ohne Kordelzug, entsprechend der europäischen Gesetzgebung für Kinderbekleidung | Kängurutasche | Bündchen aus Baumwolle/Elasthan Ripp

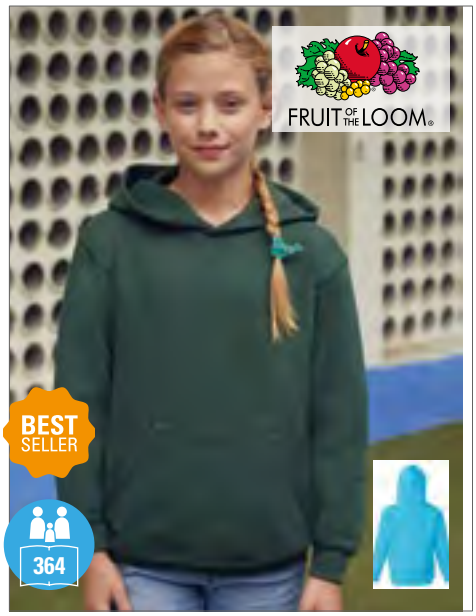

F421NK |62-043-0 **Kids Classic Hooded Sweat**

80% Baumwolle / 20% Polyester

116, 128, 140, 152, 164

280 g/m² (White, Heather Grey: 260 g/m²) Fruit of the Loom

AZURE BLUE	BLACK	BOTTLE GREEN
BURGUNDY	DEEP NAVY	FUCHSIA
HEATHER GREY	KELLY GREEN	LIGHT PINK
NAVY	PURPLE	RED
ROYAL BLUE	SKY BLUE	SUNFLOWER

Doppelte Kapuze ohne Kordelzug, entsprechend der europäischen Richtlinien für Kinderbekleidung | Kängurutasche vorne | Bündchen aus Baumwolle/Lycra® Ripp



JH006K |JH006J **Kids Sports Polyester Hoodie**

100% Polyester

3/4 (XS), 5/6 (S), 7/8 (M), 9/11 (L), 12/13 (XL)

200 g/m² Just Hoods

JET BLACK | OXFORD NAVY | ROYAL BLUE

Sportliche Passform | Doppelnaht-Detail | Dreibahnige, zweilagige Kapuze | Kängurutasche | Gerader Saum | Bündchen und Saum aus dem gleichen Stoff wie Hauptstoff | Heraustrennbares Etikett



JH004K |JH004J **Kids` Electric Hoodie**

80% Polyester / 20% Baumwolle

3/4 (XS), 5/6 (S), 7/8 (M), 9/11 (L), 12/13 (XL)

280 g/m² Just Hoods

ELECTRIC GREEN | ELECTRIC ORANGE | ELECTRIC PINK | ELECTRIC YELLOW

Doppellagige Kapuze | Doppelnahtverarbeitung | Kängurutasche an Vorderseite | Keine Zugbänder in Kapuze gem. aktuellem EU Recht | Leuchtende, auffällige Farben | Strick-Bündchen an Ärmeln und Saum | Heraustrennbares Etikett ermöglicht einfaches Umlabeln



JH001K |JH001J **Kids` Hoodie**

80% Baumwolle / 20% Polyester

1/2 (XXS), 3/4 (XS), 5/6 (S), 7/8 (M), 9/11 (L), 12/13 (XL)

280 g/m² Just Hoods

AIRFORCE BLUE	ARCTIC WHITE	ASH (HEATHER)	BABY PINK	BOTTLE GREEN	BURGUNDY
CANDYFLOSS PINK	CHARCOAL (HEATHER)	DUSTY PINK	FIRE RED	FOREST GREEN	HAWAIIAN BLUE
HEATHER GREY	HOT PINK	JADE	JET BLACK	KELLY GREEN	LIME GREEN
NEW FRENCH NAVY	OLIVE GREEN	ORANGE CRUSH	OXFORD NAVY	PLUM	PURPLE
RED HOT CHILLI	ROYAL BLUE	SAPPHIRE BLUE	SKY BLUE	STORM GREY (SOLID)	SUN YELLOW

Doppellagige Kapuze | Bündchen an Ärmeln und Saum | Keine Zugbänder in Kapuze gem. aktuellem EU Recht | 25 identische Farben zum Erwachsenenartikel JH001 | Heraustrennbares Etikett ermöglicht einfaches Umlabeln

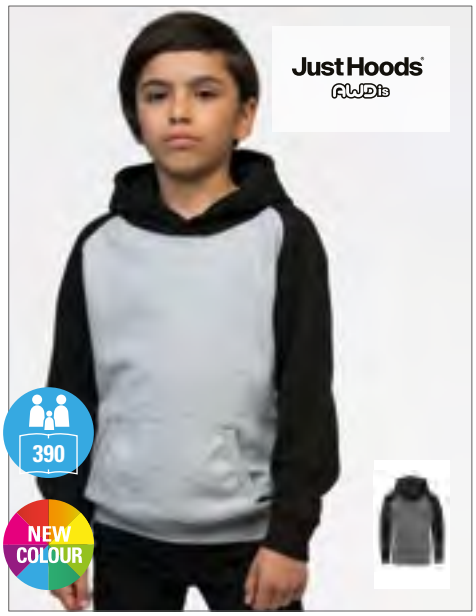

JH009J |JH009J **Kids` Baseball Hoodie**

80% Baumwolle / 20% Polyester

3/4 (XS), 5/6 (S), 7/8 (M), 9/11 (L), 12/13 (XL)

280 g/m² Just Hoods

CHARCOAL (HEATHER)/JET BLACK | HEATHER GREY/JET BLACK | JET BLACK/FIRE RED | OXFORD NAVY/HEATHER GREY

Doppelnaht-Detail | Kontrastierende Raglanärmel | Doppellagige Kapuze | Ärmelabschlüsse und Saum in Ripp-Optik | Das weiche Baumwoll-Finish eignet sich ideal zum Bedrucken | Heraustrennbares Etikett ermöglicht einfaches Umlabeln | Namensetikett in die seitliche Naht eingenäht



JH003K |JH003J **Kids` Varsity Hoodie**

80% Baumwolle / 20% Polyester

3/4 (XS), 5/6 (S), 7/8 (M), 9/11 (L), 12/13 (XL)

280 g/m² Just Hoods

BABY PINK/ARCTIC WHITE	BURGUNDY/CHARCOAL (HEATHER)	BURGUNDY/GOLD
CANDYFLOSS PINK/HOT PINK	FIRE RED/JET BLACK	FOREST GREEN/GOLD
HEATHER GREY/FIRE RED	HEATHER GREY/FRENCH NAVY	HOT PINK/FRENCH NAVY
JET BLACK/FIRE RED	JET BLACK/GOLD	JET BLACK/HEATHER GREY
JET BLACK/HOT PINK	JET BLACK/ORANGE CRUSH	KELLY GREEN/ARCTIC WHITE
NEW FRENCH NAVY/FIRE RED	NEW FRENCH NAVY/HEATHER GREY	NEW FRENCH NAVY/SKY BLUE
PURPLE/SUN YELLOW	SAPPHIRE BLUE/HEATHER GREY	

Doppellagige Kapuze | Innen angeraut | Strick-Bündchen | Keine Zugbänder in Kapuze gem. aktuellem EU Recht | Doppelnähte | Innenkapuze kontrastfarben | Heraustrennbares Etikett ermöglicht einfaches Umlabeln



BCWK681 |WK681 **Hooded Sweat / Kids**

80% Baumwolle / 20% Polyester

3/4 (98/104), 5/6 (110/116), 7/8 (122/128), 9/11 (134/146), 12/14 (152/164)

280 g/m² B&C

BLACK	NAVY	REAL GREEN	RED
ROYAL BLUE	SORBET	VERY TURQUOISE	WHITE

80% gekämmte Ringspun-Baumwolle / 20% Polyester | Perfect Sweat Technology: Qualitätsgewebe für optimale Bedruckbarkeit, Tragekomfort und Strapazierfähigkeit | Gefütterte Kapuze (ohne Kordelzug) | Armelbund und Bund unten in 1x1-Ripp-Strick mit Elasthan | Kängurutasche mit verstärkten Nähten | Schulternaht und Armausschnitt mit Flatlock-Steppnaht | Seitennähte | B&C Collection ist Mitglied der Fair Wear Foundation



Z575NK |R-575B-0 **Children´s Hooded Sweatshirt**

50% Baumwolle / 50% Polyester (Light Oxford: 53% Polyester / 47% Baumwolle)

104 (S), 116 (M), 128 (L), 140 (XL), 152 (XXL)

295 g/m² Russell

APPLE	BLACK	BOTTLE GREEN	BRIGHT ROYAL
CLASSIC RED	FRENCH NAVY	FUCHSIA	LIGHT OXFORD (HEATHER)
ORANGE	PURPLE	SKY	TURQUOISE
YELLOW			

Gekämmte, ringgesponnene Baumwolle | Schultern, Ärmel und Bund in zeitgemäßem Schnitt | Gerader Schnitt | Doppellagige Kapuze | Nackenband in Fischgrätoptik | Kängurutasche mit Bar-Tack Riegeln



L325K |13255 **Kids` Hooded Sweat Slam**

50% Baumwolle / 50% Polyester

4 Jahre (96-104), 6 Jahre (106-116), 8 Jahre (118-128), 10 Jahre (130-140), 12 Jahre (142-152)

280 g/m² SOL´S

BLACK | GREY MELANGE | KELLY GREEN | NAVY
ORANGE | RED | SKY BLUE | WHITE

Elasthan Feinripprand | Angesetzte Ärmel | Kängurutaschen | Gefütterte Kapuze ohne Kordel



BY113 |BY113 **Girls Cropped Sweat Hoody**

65% Baumwolle / 35% Polyester

110/116, 122/128, 134/140, 146/152, 158/164

250 g/m² Build Your Brand

BLACK | HEATHER GREY | PINK | WHITE

Cropped-Schnitt | Kapuze mittels Kordelzug verstellbar | Breite Rippbündchen an den Ärmeln und am Saum



BY117 |BY117 **Basic Kids Hoody**

65% Baumwolle / 35% Polyester

110/116, 122/128, 134/140, 146/152, 158/164

300 g/m² Build Your Brand

BLACK | HEATHER GREY

Mittels Kordelzug verstellbare Kapuze | Klassische Rippbündchen an Ärmeln und Saum | Große Kängurutasche auf der Vorderseite



G18600K |18600B **Heavy Blend™ Youth Full Zip Hooded Sweatshirt**

50% Baumwolle / 50% Polyester
XS (104/110), S (116/128), M (140/152), L (164), XL (176)
White 265 g/m², Coloured 279 g/m² Gildan

BLACK | LIGHT PINK | NAVY
RED | ROYAL | SPORT GREY (HEATHER)

Abgedeckter Reißverschluss | Set-In-Ärmel | Doppelnähte | Strick-Bündchen | Kein Zugband in Kapuze | Durch eine Vierteldrehung des Schlauchs bei der Verarbeitung wird eine Mittelfalte im Shirt vermieden



BCWK682 |WK682 **Hooded Full Zip Sweat / Kids**

80% Baumwolle / 20% Polyester
3/4 (98/104), 5/6 (110/116), 7/8 (122/128), 9/11 (134/146), 12/14 (152/164)
280 g/m² B&C

BLACK | HEATHER GREY | NAVY | RED | ROYAL BLUE

80% gekämmte Ringspun-Baumwolle / 20% Polyester | Perfect Sweat Technology: Qualitätsgewebe für optimale Bedruckbarkeit, Tragekomfort und Strapazierfähigkeit | Farblich abgestimmter und verdeckter Reißverschluss mit durchgehender Paspel für ganzflächige Veredelung | 3-teilige Kapuze mit integrierten Kopfhörerschlaufen | Kapuze mit Futter aus Single-Jersey und Twill-Band am Halsausschnitt | Zwei Taschen vorne, mit verstärkten Nähten | Innentasche rechts mit einer Öffnung für Kopfhörerkabel | Flatlock-Steppnähte an Schulter und Armausschnitten für größere Stabilität | Bund unten und Ärmelbund in 1x1 Ripp-Strick mit Elasthan | Seitennähte | B&C Collection ist Mitglied der Fair Wear Foundation

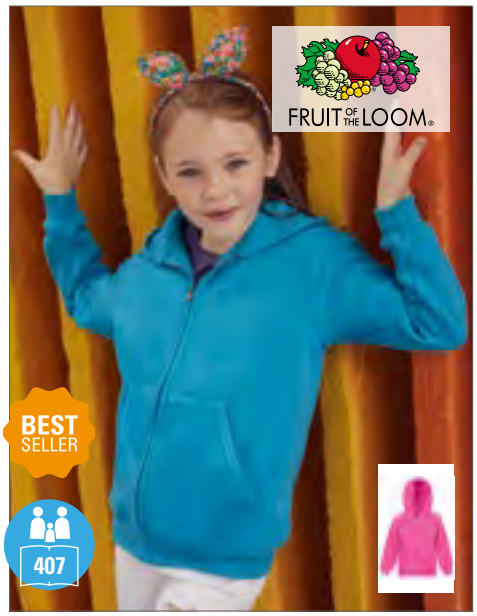

F401NK |62-045-0 **Classic Hooded Sweat Jacket Kids**

80% Baumwolle / 20% Polyester
116, 128, 140, 152, 164
280 g/m² (Heather Grey: 260 g/m²) Fruit of the Loom

AZURE BLUE | BLACK | DEEP NAVY
FUCHSIA | HEATHER GREY | RED
ROYAL BLUE

Doppelte Kapuze ohne Kordelzug, entsprechend der europäischen Richtlinien für Kinderbekleidung | Single-Jersey Nackenband | Zwei aufgesetzte Taschen | Verdeckter Reißverschluss für bessere Bedruckbarkeit | Bündchen aus Baumwolle/Lycra® Ripp



F401K |62-035-0 **Premium Hooded Sweat Jacket Kids**

70% Baumwolle / 30% Polyester
116, 128, 140, 152, 164
280 g/m² Fruit of the Loom

BLACK | DEEP NAVY | HEATHER GREY
RED | ROYAL BLUE

Doppelte Kapuze ohne Kordelzug, entsprechend der europäischen Richtlinien für Kinderbekleidung | Single-Jersey Nackenband | Verdeckter Reißverschluss für bessere Bedruckbarkeit | Kängurutaschen | Bündchen aus Baumwolle/Elasthan Ripp



F457NK |62-005-0 **Kids Classic Sweat Jacket**

80% Baumwolle / 20% Polyester
116, 128, 140, 152, 164
280 g/m² Fruit of the Loom

BLACK | DEEP NAVY | RED
ROYAL BLUE

Stehkragen mit Single-Jersey Nackenband | Kängurutaschen | Verdeckter Reißverschluss für bessere Bedruckbarkeit | Bündchen aus Baumwolle/Lycra® Ripp



JH043K |JH043J **Kids` Varsity Jacket**

70% Baumwolle / 30% Polyester

3/4 (XS), 5/6 (S), 7/8 (M), 9/11 (L), 12/13 (XL)

330 g/m² Just Hoods

BURGUNDY/HEATHER GREY | FIRE RED/WHITE | HEATHER GREY/WHITE | HOT PINK/WHITE | JET BLACK/FIRE RED
JET BLACK/HEATHER GREY | JET BLACK/SUN YELLOW | JET BLACK/WHITE | KELLY GREEN/WHITE | OXFORD NAVY/BURGUNDY
OXFORD NAVY/HEATHER GREY | OXFORD NAVY/WHITE | PURPLE/HEATHER GREY | PURPLE/WHITE | ROYAL BLUE/WHITE
SAPPHIRE BLUE/HEATHER GR

Kontrastfarbene Ärmel | Kragen, Ärmelbündchen und Taillenbund aus gestreiftem Strick | Druckknopf-Verschluss | Eingesetzte kontrastfarbene Taschen | Nackenband | Aufhänge-Öse am Nacken | Heraustrennbares Etikett ermöglicht einfaches Umlabeln



JH050K |JH050J **Kids` Zoodie**

80% Baumwolle / 20% Polyester

3/4 (XS), 5/6 (S), 7/8 (M), 9/11 (L), 12/13 (XL)

280 g/m² Just Hoods

ARCTIC WHITE | BABY PINK | BURGUNDY
FIRE RED | HAWAIIAN BLUE | HEATHER GREY
HOT PINK | JET BLACK | KELLY GREEN
NEW FRENCH NAVY | OXFORD NAVY | PURPLE
ROYAL BLUE | SAPPHIRE BLUE

Durchgehender Reißverschluss | Innen angeraut | Doppelnähte | Strick-Bündchen | Keine Zugbänder an doppellagiger Kapuze | Heraustrennbares Etikett ermöglicht einfaches Umlabeln

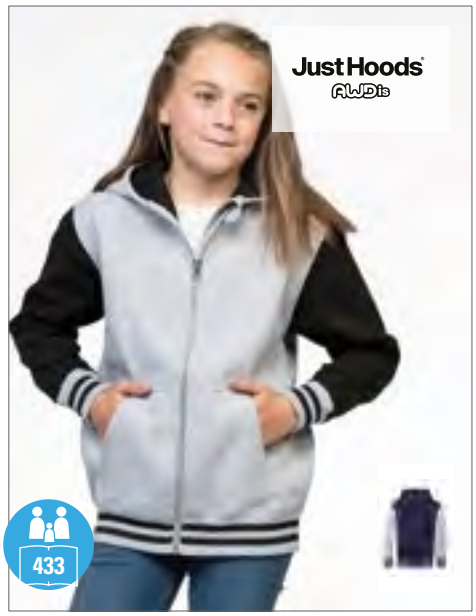

JH051J |JH051J **Kids` Urban Varsity Zoodie**

70% Baumwolle / 30% Polyester

3/4 (XS), 5/6 (S), 7/8 (M), 9/11 (L), 12/13 (XL)

330 g/m² Just Hoods

HEATHER GREY/JET BLACK | JET BLACK/FIRE RED
OXFORD NAVY/HEATHER GREY

3-teilige Gewebekapuze mit Futter aus kontrastierendem Single-Jersey | Kontrastierende Ärmel | Strickbund und -bündchen mit Streifendetails | YKK-Metall-Reißverschluss mit Kinnschutz | Keine Zugkordeln (EU-Vorschrift) | Kängurutaschen | Das weiche Baumwoll-Finish eignet sich ideal zum Bedrucken | Heraustrennbares Etikett ermöglicht einfaches Umlabeln



JH053K |JH053J **Kids` Varsity Zoodie**

80% Baumwolle / 20% Polyester

5/6 (S), 7/8 (M), 9/11 (L), 12/13 (XL)

280 g/m² Just Hoods

HEATHER GREY/FRENCH NAVY | JET BLACK/FIRE RED
NEW FRENCH NAVY/FIRE RED | NEW FRENCH NAVY/HEATHER GREY
PURPLE/SUN YELLOW | SAPPHIRE BLUE/HEATHER GREY

Kapuzen-Sweat-Jacke mit einem durchgehenden, kontrastfarbenen Reißverschluss | Doppelnähte | Doppellagige Kapuze mit kontrastfarbener Innenseite | Kängurutasche | Gerippte Bündchen und Saum | Keine Zugbänder - entsprechend der EU-Verordnungen | Heraustrennbares Etikett ermöglicht einfaches Umlabeln



SM526 |SM526 **Kids` Zip-Through Hoody**

60% Baumwolle / 40% Polyester (Heather Grey: 75% Baumwolle / 20% Polyester / 5% Viskose)

5-6, 7-8, 9-10, 11-12 Jahre

250 g/m² SF Minni

BLACK | HEATHER GREY | NAVY

Abreißetikett | Unisex-Kapuzenjacke mit Reißverschluss in Slim Fit | Seiteneinsatz aus identischem Material mit Ösen-Applikation | Raglanärmel | Breiter Stretch-Rippsaum und -bund | Metallreißverschluss | Zweiteilige Kapuze mit Single-Jersey gefüttert | 2 Fronttaschen | Farblich abgestimmte Ziernähte | Single-Jersey-Nackenband



L02092 |02092 **Kids` Zip Hoodie Stone**

50% Baumwolle / 50% Polyester

6 (106-116), 8 (118-128), 10 (130-140), 12 (142-152) Jahre

260 g/m² SOL´S

BLACK | FLASH PINK | FRENCH NAVY | GREY MELANGE | RED | SLATE BLUE

Eingesetzte Ärmel | 2 Kängurutaschen | Kapuze | Ärmelbündchen und Saum aus Rippstrick



NE13301 |O13301 **Kids` Zip Hoodie**

100% Baumwolle

92/98, 104/110, 116/122, 128/134, 140/146, 152/158

300 g/m² Neutral

BLACK | GREEN | NAVY | RED | SPORTS GREY | YELLOW

Fairtrade-zertifiziert | Gekämmte Bio-Baumwolle | Innen angeraut | Passender YKK-Reißverschluss | Kängurutasche | Elasthan Ripp an Ärmeln und Saum | Flache Kordel



NE33001 |O33001 **Kids Sweatshirt**

100% Baumwolle

92/98, 104/110, 116/122, 128/134, 140/146, 152/158

300 g/m² Neutral

BLACK | NAVY | RED | SPORTS GREY

100 % Bio-Baumwolle, Fairtrade-zertifiziert | Gekämmte Bio-Baumwolle | Innen angerauter Fleece | Rundhalsausschnitt | Raglanärmel | Rippenrand an Ärmeln und Saum



RG515 |TRF515 **Brigade II Full Zip Fleece**

100% Polyester

98 (2 Jahre), 104 (3-4 Jahre), 116 (5-6 Jahre), 128 (7-8 Jahre), 140 (9-10 Jahre), 152 (11-12 Jahre), 164 (32´), 176 (34´)

170 g/m² Regatta

BLACK | CLASSIC RED | NAVY | ROYAL BLUE

170er Mikrofleece aus Polyester | Mehrlagige Gewebetechnologie | Schnelltocknend | Pflegeleicht | Sehr guter Feuchtigkeitsabtransport | Kinnschutz | Zwei tief angesetzte Reißverschluss-Fleecetaschen | Mehrlagiges Design



RG516 |TRF516 **Brigade Half Zip Fleece**

100% Polyester

98 (2 Jahre), 104 (3-4 Jahre), 116 (5-6 Jahre), 128 (7-8 Jahre), 140 (9-10 Jahre), 152 (11-12 Jahre), 164 (32´), 176 (34´)

170 g/m² Regatta

CLASSIC RED | NAVY | ROYAL BLUE

170er Mikrofleece aus Polyester | Mehrlagige Gewebetechnologie | Schnelltocknend | Pflegeleicht | Sehr guter Feuchtigkeitsabtransport | Halbreißverschluss | Kinnschutz | Mehrlagiges Design



L742K |00589 **Kids` Fleecejacket North**

100% Polyester

4 Jahre (96/104), 6 Jahre (106/116), 8 Jahre (118/128), 10 Jahre (130/140), 12 Jahre (142/152), 14 Jahre (159)

300 g/m² SOL´S

BLACK | BURGUNDY | FIR GREEN | NAVY | RED

Kurz geschnitten | Antipilling-Fleece | Verstärktes Nackenband | Gefütterter Stehkragen | Gleichfarbige, eingearbeitete Reißverschlüsse | Zwei Reißverschluss-Taschen | Elastische Bündchen | Verstellbarer Kordelzug im Bund



F800K |62-511-0 **Full Zip Fleece Kids**

100% Polyester

104, 116, 128, 140, 152, 164

300 g/m² Fruit of the Loom

BLACK | BOTTLE GREEN | DEEP NAVY | RED | ROYAL BLUE

Stehender Kragen mit Fischgrät-Nackenband | Verdeckte Nähte | Gleichfarbige Reißverschlüsse an Vorderseite und Taschen | Ohne Kordelzug und Stopper, entsprechend den europäischen Richtlinien für Kinderbekleidung



S5170K |ST5170 **Active Fleece Jacket for children**

100% Polyester

S (122/128), M (134/140), L (146/152), XL (158/164)

220 g/m² Stedman®

BLUE MIDNIGHT | HAWAII BLUE | KIWI GREEN | SCARLET RED

Mikrofleece mit Anti-Pilling-Ausrüstung, warm und weich mit hervorragender Wärmeisolation | Beidseitig angeraut | Rückseitige Halbmondpasse | Polyester-Twill-Nackenband | Ton-in-Ton-Reißverschluss mit Windschutzleiste | Atmungsaktiv | Zwei Taschen | Stehkragen | Seitennähte | Waschbar bis 40 °C | Regular Fit | Ethisch verantwortungsvoll produziert gemäß BSCI-Richtlinien



Z8700K |R-870B-0 **Children´s Full Zip Outdoor Fleece**

100% Polyester

104 (S), 116 (M), 128 (L), 140 (XL), 152 (XXL)

320 g/m² Russell

BLACK | BOTTLE GREEN | BRIGHT ROYAL | BURGUNDY | CLASSIC RED | CONVOY GREY (SOLID) | FRENCH NAVY

Antipilling-Fleece | Das dichte und kompakte Fleece-Material sorgt für minimalen Wärmeverlust | Kadettkragen | Seitentaschen mit auf links eingenähten Reißverschlüssen | Modularer Schnitt für beste Passform



Z8740K |R-874B-0 **Children´s Quarter Zip Outdoor Fleece**

100% Polyester

104 (S), 116 (M), 128 (L), 140 (XL), 152 (XXL)

320 g/m² Russell

BOTTLE GREEN | BRIGHT ROYAL | FRENCH NAVY

Antipilling-Fleece | Das dichte und kompakte Fleece-Material sorgt für minimalen Wärmeverlust | Kadettkragen | Seitentaschen mit auf links eingenähten Reißverschlüssen, für beste Optik | 1/4-Reißverschluss | Modularer Schnitt für beste Passform



RT33J |R033J **Junior Polartherm™ Top**

100% Polyester

XXS (3-4), XS (4-6), S (6-8), M (8-10)

330 g/m² Result

BLACK | NAVY | RED | ROYAL

Half-Zip-Reißverschluss mit Result-Zipper | Lässiger Schnitt, elastische Passform, pflegeleicht | Zwei Seitentaschen mit Fleecefutter | Antipilling-Ausrüstung, ohne Innenfutter | Dreiecke mit Reflektionsmaterial | Elastische Ärmelbündchen und verstellbare Zuziehkordel im Bund gemäß EN14682



RT114J |R114J **Junior Micron Fleece**

100% Polyester

XXS (96/104), XS (104/116), S (116/128), M (128/140)

200 g/m² Result Core

BLACK | NAVY | RED | ROYAL

Sehr leicht | Antipilling | Zwei Seitentaschen | Schnell trocknend | Durchgehender Reißverschluss



RT114Y |R114Y **Youth Micron Fleece**

100% Polyester

L (140/152), XL (152/164)

200 g/m² Result Core

BLACK | NAVY | RED | ROYAL

Sehr leicht | Antipilling | Zwei Seitentaschen | Schnell trocknend | Durchgehender Reißverschluss



RT33Y |R033Y **Youth Polartherm™ Top**

100% Polyester

L (10/12) XL (12/14)

330 g/m² Result

BLACK | NAVY | RED | ROYAL

Half-Zip-Reißverschluss mit Result-Zipper | Lässiger Schnitt, elastische Passform, pflegeleicht | Zwei Seitentaschen mit Fleecefutter | Antipilling-Ausrüstung, ohne Innenfutter | Dreiecke mit Reflektionsmaterial | Elastische Ärmelbündchen und verstellbare Zuziehkordel im Bund gemäß EN14682



RT36J |R036J **Junior Polartherm™ Jacket**

100% Polyester

XXS (3-4), XS (4-6), S (6-8), M (8-10)

330 g/m² Result

BLACK | BURGUNDY | FOREST | NAVY
OXFORD GREY | RED | ROYAL

Schweres Fleece Gewebe aus 100% Polyester | Durchgehender Reißverschluss mit Result-Zipper | Dreiecke mit Reflektionsmaterial | Elastische Ärmelbündchen und Saum mit verstellbarem Kordelzug gemäß EN14682 | Athletischer Schnitt, elastische Passform, pflegeleicht | Zwei große Vordertaschen mit dekorativen Ziernähten | Antipilling-Ausrüstung



RT36Y |R036Y **Youth Polartherm™ Jacket**

100% Polyester

L(10-12), XL(12-14)

330 g/m² Result

BLACK | BURGUNDY | FOREST | NAVY
OXFORD GREY | RED | ROYAL

Schweres Fleece Gewebe aus 100% Polyester | Durchgehender Reißverschluss mit Result-Zipper | Dreiecke mit Reflektionsmaterial | Elastische Ärmelbündchen und Saum mit verstellbarem Kordelzug gemäß EN14682 | Athletischer Schnitt, elastische Passform, pflegeleicht | Zwei große Vordertaschen mit dekorativen Ziernähten | Antipilling-Ausrüstung



RT37J |R037J **Junior Polartherm™ Bodywarmer**

100% Polyester

XXS (3/4), XS (4/6), S (6/8), M (8/10)

330 g/m² Result

NAVY | OXFORD GREY | RED | ROYAL

Elastische Passform, robust, pflegeleicht | Durchgehender Reißverschluss an der Vorderseite | Antipilling | Dekorative Passe | Zwei geräumige Seitentaschen mit Baumwollfutter | Dreiecke mit Reflektionsmaterial von 3M™ Scotchlite™ | Kein Innenfutter

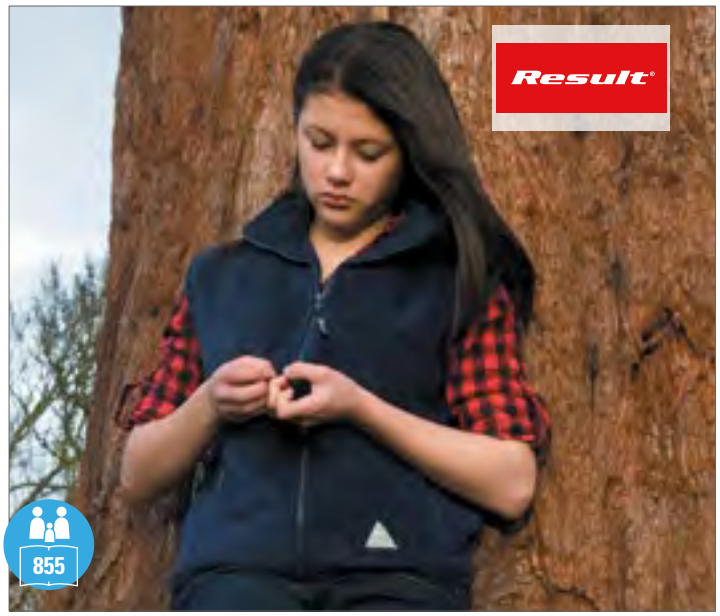

RT37Y |R037Y **Youth Polartherm™ Bodywarmer**

100% Polyester

L (10/12), XL (12/14)

330 g/m² Result

NAVY | OXFORD GREY | RED | ROYAL

Elastische Passform, robust, pflegeleicht | Durchgehender Reißverschluss an der Vorderseite | Antipilling | Dekorative Passe | Zwei geräumige Seitentaschen mit Baumwollfutter | Dreiecke mit Reflektionsmaterial von 3M™ Scotchlite™ | Kein Innenfutter

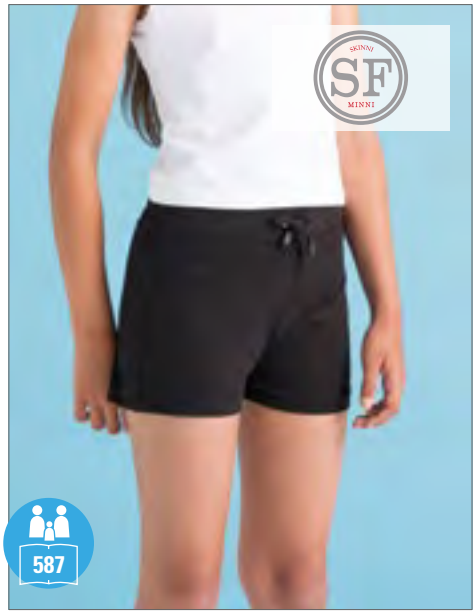

SM62 |SM062 **Kids` Shorts**

96% Baumwolle / 4% Elasthan

5-6 Jahre (116), 7-8 Jahre (128), 9-10 Jahre (140), 11-12 Jahre (152)

220 g/m² SF Minni

BLACK

Modisch tiefgeschnittener Taillenbund mit hoher Elastizität und Zugband | Elasthan-Anteil für Formstabilität

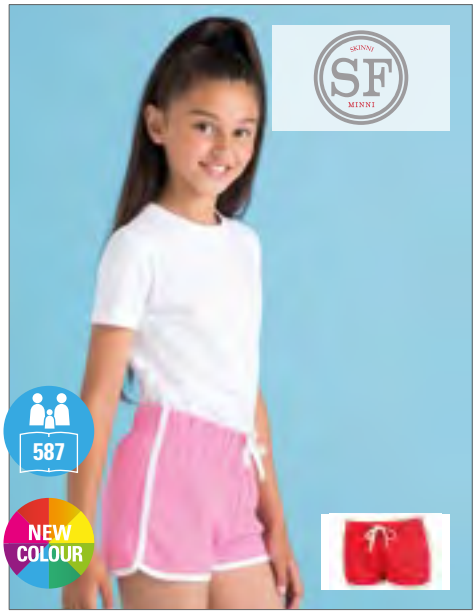

SM69 |SM069 **Kids` Retro Shorts**

100% Baumwolle

5-6 Jahre (116), 7-8 Jahre (128), 9-10 Jahre (140), 11-12 Jahre (152)

220 g/m² SF Minni

BLACK/WHITE | BRIGHT PINK/WHITE | NAVY/WHITE | RED/WHITE

Entfernbares Skinnifit-Label | Retro-Look mit kontrastierenden Verstärkungen und breitem Tunnelzug | Elastischer Bund

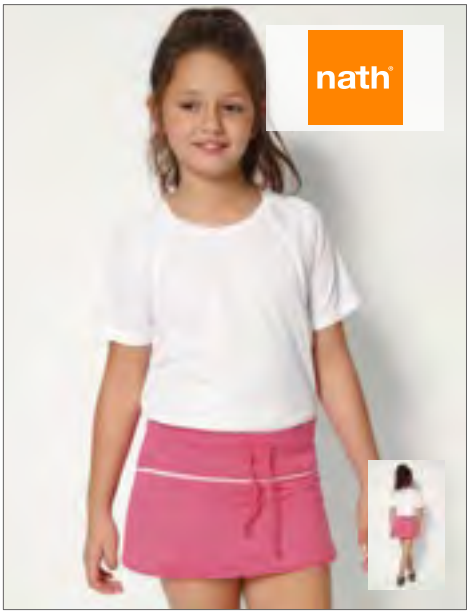

NH601 |HOLLY KIDS **Holly Kids Skirt**

100% Baumwolle

3/4, 5/6, 7/8, 9/11, 12/14 Jahre

165 g/m² Nath

BUBBLEGUM/WHITE

Rock aus halbgekämmter Baumwolle | Breiter, elastischer Taillenbund mit Kordelzug | Integrierte Hose | Abgesetzte Passe mit Ziernaht in Kontrastfarbe | Seitennähte | Medium Fit



F554K |64-007-0 **Kids Performance Shorts**

100% Polyester

104, 116, 128, 140, 152, 164

140 g/m² Fruit of the Loom

BLACK | DEEP NAVY | RED | WHITE

100% Polyester, strukturiert für optimalen Feuchtigkeitstransport und schnelle Trocknung | Elastischer Taillenbund mit gleichfarbiger Kordel, entsprechend der europäischen Richtlinien für Kinderbekleidung

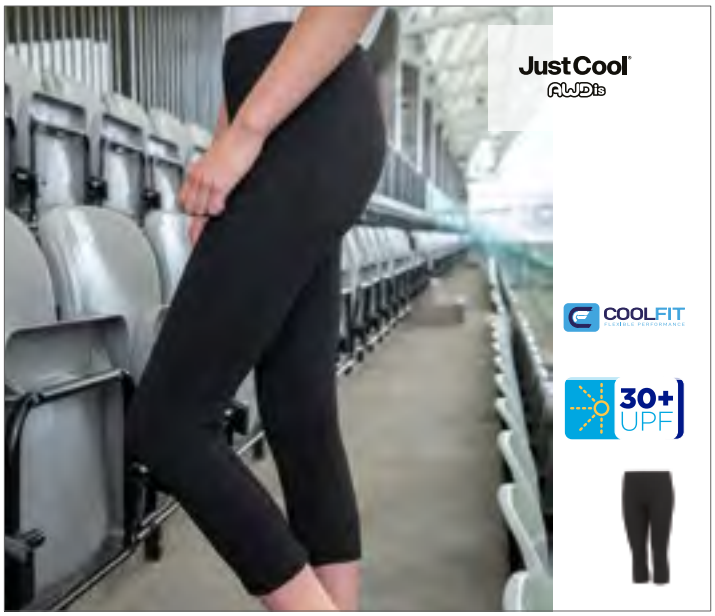

JC086J |JC086J **Girls Cool Capri**

87% Polyester / 13% Elasthan

3/4 (XS), 5/6 (S), 7/8 (M), 9/11 (L), 12/13 (XL)

280 g/m² Just Cool

JET BLACK

3/4-Länge | Eigenes CoolFit Poly-Elasthanmaterial von AWDis passt sich dem Körper an und leitet Feuchtigkeit ableitet | Elastischer, glatter Bund | Verborgene, innenliegende Fronttasche | Flache Nähte für weniger Reizungen | Flache Nahtdetails | Namensschild | Heraustrennbares Etikett für einfaches Umlabeln | UV-Schutz mit UV-Schutzfaktor >30



SM423 |SM423 **Kids` 3/4 Length Work Out Pants**

90% Baumwolle / 10% Elasthan

5-6 Jahre (116), 7-8 Jahre (128), 9-10 Jahre (140), 11-12 Jahre (152)

200 g/m² SF Minni

BLACK

Enge Passform | Tief sitzender, hoch elastischer Bund mit Kordel | Elasthan für Formbeständigkeit | ¾-Länge mit weichem, dehnbaren Ripp-Bund für Bewegungsfreiheit



SM64 |SM064 **Kids` Leggings**

96% Baumwolle / 4% Elasthan

3/4 Jahre, 5/6 Jahre, 7/8 Jahre, 9/10 Jahre, 11/12 Jahre

190 g/m² SF Minni

BLACK

Entfernbares Skinnifit-Label | Elastischer Bund | Körpernahe Passform | Zweinadelstich am Saum



SM424 |SM424 **Kids` Reversible Workout Leggings**

89% Polyester / 11% Elasthan

5-6 Jahre (116), 7-8 Jahre (128), 9-10 Jahre (140), 11-12 Jahre (152)

270 g/m² SF Minni

BLACK/BLACK PRINT | CHARCOAL GREY (SOLID)/BRIGHT AZTEC | NAVY/NAVY BUBBLES

Entfernbares Skinnifit-Label | Verdeckte Münztasche vorn im Bund | Nicht transparent | Flatlock-Nähte | Zwei Looks in einem - modischer Aufdruck auf einer Seite, unifarben auf der Rückseite | Bonded Interlock



SM425 |SM425 **Kids` Slim Cuffed Joggers**

60% Baumwolle / 40% Polyester (Heather Grey: 75% Baumwolle / 20% Polyester / 5% Viskose)

5-6 Jahre (116), 7-8 Jahre (128), 9-10 Jahre (140), 11-12 Jahre (152)

250 g/m² SF Minni

BLACK | HEATHER GREY | NAVY

Entfernbares Skinnifit-Label | Bündchen und Saum gerippt, breiter Bund mit flachem Tunnelzug und genähten Ösen | Zwei gebogene Seitentaschen und eine aufgesetzte Gesäßtasche



JH072K |JH072J **Kids` Cuffed Jogpants**

80% Baumwolle / 20% Polyester

5/6 (S), 7/8 (M), 9/11 (L), 12/13 (XL)

280 g/m² Just Hoods

HEATHER GREY | JET BLACK | NEW FRENCH NAVY

Eine aufgesetzte Gesäßtasche | Elastischer Taillenbund (1x1 Ripp) | Innen angeraut | Keine Zugbänder - gem. aktuellem EU Recht | Beinabschlüsse mit Bündchen | Seitentaschen | Heraustrennbares Etikett ermöglicht einfaches Umlabeln



JH074J |JH074J **Kids` Tapered Track Pant**

80% Baumwolle / 20% Polyester

XS, S, M, L, XL

280 g/m² Just Hoods

HEATHER GREY | JET BLACK | NEW FRENCH NAVY

Seitentaschen | Unten schmal zulaufendes Bein mit Bündchen | Gerippter Bund | Keine Kordelzüge – zur Einhaltung der EG-Richtlinie | Material mit weicher Baumwollseite bietet die ideale Druckoberfläche | Heraustrennbares Etikett ermöglicht einfaches Umlabeln | Produktion mit Worldwide Responsible Accredited Production (WRAP)-Zertifizierung



F490K |64-005-0 **Kids Lightweight Open Hem Jog Pants**

80% Baumwolle / 20% Polyester
116, 128, 140, 152, 164
240 g/m² Fruit of the Loom

BLACK | DEEP NAVY | HEATHER GREY

Lightweight Jogginghose, unbrushed | Elastischer Bund mit Kordelzug, entsprechend der europäischen Richtlinien für Kinderbekleidung | Seitentaschen | Offener Beinabschluss



F480K |64-025-0 **Kids Premium Elasticated Cuff Jog Pants**

70% Baumwolle / 30% Polyester
116, 128, 140, 152, 164
280 g/m² (Heather Grey: 260 g/m²) Fruit of the Loom

BLACK | DEEP NAVY | HEATHER GREY

Elastischer Tunnelzug mit Kordel, entsprechend den europäischen Richtlinien für Kinderbekleidung | Seitentaschen | Elastische Bündchen



F480NK |64-051-0 **Kids Classic Elasticated Cuff Jog Pants**

80% Baumwolle / 20% Polyester
116, 128, 140, 152, 164
280 g/m² (Heather Grey: 260 g/m²) Fruit of the Loom

BLACK | DEEP NAVY | HEATHER GREY | NAVY

Dehnbarer Taillenbund mit durchgehender Kordel, entsprechend den europäischen Richtlinien für Kinderbekleidung | Seitentaschen | Elastische Bündchen



L02121 |02121 **Kids` Slim Fit Jogging Pants Jake**

50% Baumwolle / 50% Polyester (Grey Melange: 64% Baumwolle / 30% Polyester / 6% Viskose, Charcoal Melange: 60% Baumwolle / 40% Polyester)
4 (96-104), 6 (106-116), 8 (118-128), 10 (130-140), 12 (142-152) Jahre
White , Coloured 240 g/m² SOL´S

BLACK | CHARCOAL MELANGE | FRENCH NAVY | GREY MELANGE

1 aufgesetzte Tasche hinten | Rippstrick 2X2 an der Taille und am Beinsaum | Kordelzug in der Taille



Z750K |R-750B-0 **Children´s Sweat Pants**

50% Baumwolle / 50% Polyester
104 (S), 116 (M), 128 (L), 140 (XL), 152 (XXL)
295 g/m² Russell

BLACK | BOTTLE GREEN | BRIGHT ROYAL | BURGUNDY | FRENCH NAVY

Klassische Sweathose für Kinder | Gekämmte, ringgesponnene Baumwolle | Elastische Bund- und Beinabschlüsse | Ohne Zugband | Seitentaschen



NE34001K |O34001 **Kids` Sweatpants**

100% Baumwolle

92/98, 104/110, 116/122, 128/134, 140/146, 152/158

300 g/m² Neutral

BLACK | NAVY | SPORTS GREY

Fairtrade-zertifiziert | Gekämmte Bio-Baumwolle | Vlies mit gebürsteter Rückseite | Seitentaschen | Elasthan Rippstrick an der Taille und am Bündchen | Glatte Schnüre



NE73331K |O73331 **Kids` Jumpsuit**

100% Baumwolle

104/110, 116/122, 128/134, 140/146, 152/158

300 g/m² Neutral

BLACK | NAVY | SPORTS GREY

Fairtrade-zertifiziert | Gekämmte Bio-Baumwolle | Fleece mit gebürsteter Innenseite | Passender YKK-Reißverschluss | Doppelt gefütterte Kapuze | Elasthan-Ripp an den Ärmel und am Saum



SM470 |SM470 **Kids` All in one**

80% Baumwolle / 20% Polyester (Heather Grey: 73% Baumwolle / 21% Polyester / 6% Viscose)

3-4 Jahre (104), 5-6 Jahre (116), 7-8 Jahre (128), 9-10 Jahre (140), 11-12 Jahre (152), 13 Jahre (164)

280 g/m² SF Minni

BLACK | BRIGHT RED | FUCHSIA | GREEN
HEATHER GREY | NAVY | PURPLE | SAPPHIRE BLUE

Entfernbares Skinnifit-Label | Frontöffnung mit YKK-Zipper | Schmale Passform | Elastische 1x1-Ripp-Bündchen | 2-teilige Kapuze mit Single-Jersey-Futter | Kängurutasche mit Flatlock-Nähten | Flatlock-Nähte an den Armausschnitten | Nackenband | Abgesetzte Reißverschluss-Abdeckung am Hals | Innen angerautes Fleecematerial



TC051 |TC051 **Children`s Robe**

100% Polyester

3-4 (104cm), 5-6 (116cm), 7-8 (128cm), 9-10 (140cm), 11-13 (158cm) Jahre

180 g/m² Towel City

BLACK | WHITE

Knielanger Kinder-Kimono | Single-Jersey | Abgesetzte Gürtelschlaufen | Aus weichem, leichtem Polyester-Jerseygewebe | Bindegürtel in der Taille | Schwerentflammbar nach BS 5722



BCJK950 |JK950 **Jacket Sirocco / Kids**

100% Nylon

3/4 (98/104), 5/6 (110/116), 7/8 (122/128), 9/11 (134/146), 12/14 (152/164)

B&C

ATOLL	BLACK	BOTTLE GREEN	GOLD
NAVY	ORANGE	PURPLE	REAL GREEN
RED	ROYAL BLUE	ULTRA YELLOW	WHITE

100% Nylon Taffeta | Durchgehender Reißverschluss mit Reißverschlusszug | Kapuze im Kragen integriert mit Klettverschlüssen | Falten und Verstauen der Jacke (K-Way-System) in einer Tasche mit 2-Wege-Reißverschluss | Verstellbarer Bund unten mit zwei Klettverschlüssen | B&C Collection ist Mitglied der Fair Wear Foundation



L889K |32300 **Kids` Windbreaker Surf**

100% Nylon

5/6 Jahre (105-116 cm), 7/8 Jahre (117-128 cm), 9/11 Jahre (129-141 cm), 12/14 Jahre (142-164 cm), 15/16 Jahre (165-176 cm)

SOL´S

BLACK	FOREST GREEN	GOLD	NAVY
ORANGE	RED	ROYAL BLUE	

Nylon 210T | Stehkragen mit Druckknopf | Faltkapuze mit Tunnelzug im Kragen | Zwei Außentaschen mit Reißverschluss | Bund mit gesicherter Innenkordel | Jacke in der Tasche faltbar und mit Gummizug um die Taille zu tragen | Zwei Lüftungsösen unter den Achseln



RG309 |TRA309 **Kids Cadet Insulated Parka**

100% Polyester

104 (3-4 Jahre), 116 (5-6 Jahre), 128 (7-8 Jahre), 140 (9-10 Jahre), 152 (11-12 Jahre), 164 (32´), 176 (34´)

195 g/m² Regatta

BLACK/SEAL GREY (SOLID)	CLASSIC RED/SEAL GREY (SOLID)
NAVY/MAGMA ORANGE	ROYAL BLUE/NAVY

Wasserdichtes Hydrafort | 5000 Polyestergewebe | Winddicht | Verschweißte Nähte | High-Loft-Polyester-Isolierung - 120g/m² Body/ 100 g/m² Ärmel | Versteckter Reißverschlusszugang zum Innenfutter für Veredelung | Reflektierende Paspeln



RG318 |TRA318 **Kids Reflector Insulated Jacket**

100% Polyester

104 (3-4 Jahre), 116 (5-6 Jahre), 128 (7-8 Jahre), 140 (9-10 Jahre), 152 (11-12 Jahre), 164 (32´), 176 (34´)

White , Coloured 195 g/m² Regatta

BLACK	CLASSIC RED	NAVY
ROYAL BLUE		

Wasserdichtes Hydrafort 5000 Polyestergewebe | Winddicht | Verschweißte Nähte | High-Loft-Polyester-Isolierung - 120g/m² Body / 100 g/m² Ärmel | Elastische Einfassung an Kapuze, Ärmeln und Saum | Innen-Sturmklappe | Veredelungszugang



RG4540 |TRA454 **Kids` Stormforce Thermal Jacket**

100% Polyamid

104 (3-4 Jahre), 116 (5-6 Jahre), 128 (7-8 Jahre), 140 (9-10 Jahre), 152 (11-12 Jahre), 164 (32´), 176 (34´)

60 g/m² Regatta

BLACK	CLASSIC RED	NAVY
ROYAL BLUE		

Leichtes Polyamid-Material | Dauerhaft wasserabweisendes Finish | Polyester-Taftfutter | Leichte Thermoguard-Isolierung | 100 g/qm Füllmaterialgewicht für Körperisolierung | Leicht komprimierbar | Reflektorrand | Veredelungszugang



RG683 |TRA683 **Kids` Classmate Softshell Jacket**

96% Polyester / 4% Elasthan

98 (2 Jahre), 104 (3-4 Jahre), 116 (5-6 Jahre), 128 (7-8 Jahre), 140 (9-10 Jahre), 152 (11-12 Jahre), 164 (32´), 176 (34´)

270 g/m² Regatta

BLACK/SEAL GREY (SOLID) | CLASSIC RED/SEAL GREY (SOLID)
NAVY/SEAL GREY (SOLID) | ROYAL BLUE/SEAL GREY (SOLID)

Softshell-Stretch Material, innen warm angeraut | Dauerhaft wasserabweisendes Finish | Winddicht | Schnelltrocknend | Schulterpartien mit Reflektorpaspeln | Reflektorrand am unteren Rückenbund | Zwei untere Taschen mit Reißverschluss



RG418 |TRW418 **Kids` Dover Jacket**

100% Polyester

104 (3-4 Jahre), 116 (5-6 Jahre), 128 (7-8 Jahre), 140 (9-10 Jahre), 152 (11-12 Jahre), 164 (32´), 176 (34´), 188 (36´)

195 g/m² Regatta

BLACK/ASH (HEATHER) | CLASSIC RED/NAVY
NAVY/NAVY | ROYAL BLUE/NAVY

Druckknopf-Wetterleiste mit Klettverschluss | Verschweißte Nähte | Wasser- und winddichtes Hydrafort-5.000-Polyestergewebe (5.000 mm) | Thermoguard-Kälteschutz | Fleecegefütterter Kragen | Integrierte Kapuze | Innenfutter aus 250er Symmetry-Fleece mit Antipilling-Austattung | Namensetikett | Polyamidgefütterte Ärmel | Zugang zum Innenfutter



RT227J |R227J **Junior Stormdri Jacket**

100% Polyester

XS (3-4), S (5-6), M (7-8), L (9-10), XL (11-12)

Result Core

BLACK | NAVY

190T Stormdri Polyester mit PVC Beschichtung | Wasserdicht bis 2.000 mm | Winddicht | Komplett versiegelte Nähte | Integrierte, elastische Kapuze | Durchgehender Reißverschluss vorne | Windschutzleiste vorne mit Druckknopf | Zwei Vordertaschen | Verstellbarer Kordelzug im Bund | Belüftung mit Netzfutter am Rückenteil der Jacke | Elastische Ärmelbündchen | Reflektierende Streifen am Ärmelabschluss



RT160J |R160J **Junior Reversible Stormdri Jacket**

100% Polyester

XXS (2-3), XS (3-4), S (5-6), M (7-8), L (9-10)

Result

XXS (2-3), XS (3-4), S (5-6), M (7-8), L (9-10)

BLACK/GREY | BOTTLE/BOTTLE | BROWN/BROWN
BURGUNDY/BURGUNDY | NAVY/NAVY | RED/NAVY
ROYAL/NAVY

XS (3-4), S (5-6), M (7-8), L (9-10)

PURPLE/PURPLE

Wind- und wasserdichte (4.000 mm) Wendejacke | Außen: 200g/m² beschichtetes Polyester | Rückseite: 280g/m² Active Fleece von RESULT® | Versiegelte Nähte | Verdeckte Kapuze | Windbremse | Elastische Bündchen | Dreiecke mit Reflektionsmaterial | Veredelungszugang: Saum



RT160Y |R160Y **Youth Reversible Stormdri Jacket**

100% Polyester

XL (11/12), XXL (13/14)

Result

BLACK/GREY | BOTTLE/BOTTLE | BROWN/BROWN
BURGUNDY/BURGUNDY | NAVY/NAVY | PURPLE/PURPLE
RED/NAVY | ROYAL/NAVY

Wind- und wasserdichte (4.000 mm) Wendejacke | Außen: 200g/m² beschichtetes Polyester | Rückseite: 280g/m² Active Fleece von RESULT® 100% Polyester | Doppelt gesteppte, versiegelte Nähte | Verdeckte Kapuze | Windbremse mit Knopfverschluss | Elastische Bündchen | Aufnäher an der Tasche zur Beschriftung mit Namen und Klasse | Dreiecke mit Reflektionsmaterial von 3M™ Scotchlite™ | Veredelungszugang: Saum



RT203J |R203J **Junior Microfleece Lined Jacket**

100% Polyester

XS (3-4), S (5-6), M (7-8), L (9-10)

Result Core

BLACK | BOTTLE | BURGUNDY
NAVY | RED | ROYAL

Voll versiegelte Nähte | Durchgehender 5 mm Spiral-Reißverschluss aus Nylon an der Vorderseite | Seitentaschen mit Rückhalteleisten | Einschlagbare, wasserdichte Kapuze | Sicherheitsband unten an der Rückseite | Elastische Bündchen | Wasserdicht bis 2.000 mm | StormDri 210T Polyester mit Polyurethan-Beschichtung

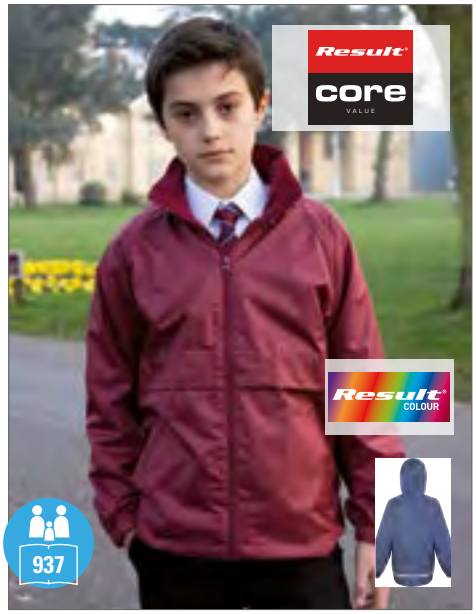

RT203Y |R203Y **Youth Microfleece Lined Jacket**

100% Polyester

XL (11-12), XXL (13-14)

Result Core

BLACK | BOTTLE | BURGUNDY
NAVY | RED | ROYAL

Voll versiegelte Nähte | Durchgehender 5 mm Spiral-Reißverschluss aus Nylon an der Vorderseite | Seitentaschen mit Rückhalteleisten | Einschlagbare, wasserdichte Kapuze | Sicherheitsband unten an der Rückseite | Elastische Bündchen | Wasserdicht bis 2.000 mm | StormDri 210T Polyester mit Polyurethan-Beschichtung



RT195J |R195J **Junior Cheltenham Jacket**

100% Polyester

XS (3-4), S (5-6), M (7-8), L (9-10)

Result

BLACK | NAVY

Außen: 2x2 Diamantstepp 210T 100% Polyester Taffeta mit Polyacryl Beschichtung | Innen: 100% 4oz Polyester wattiert | Futter 190T Polyester Taffeta | Cord Innenkragen | Windschutzblende mit Druckknöpfen | Reflektierender Streifen am Ärmelabschluss | Reflektierender, viereckiger Streifen auf der Rückenseite | Zwei aufgesetzte Seitentaschen mit Lasche und Druckknopf | Seitliche Lüftungsöffnungen | Wasserabweisend



RT207J |R207J **Junior Winter Parka**

100% Polyester

XS (3-4), S (5-6), M (7-8), L (9-10)

Result Core

BLACK | BOTTLE | BURGUNDY
NAVY | RED | ROYAL

Saum mit verstellbarem Kordelzug (gemäß EN14682) | Versteckte Kapuze | Wasserdicht bis 2.000 mm und winddicht | Zwei Fronttaschen (links mit Namensschild) | Verschweißte Nähte | Elastische Ärmelbündchen | Reflektorelemente | Außen: 100% Storm-Dri Polyester Pongee mit PU-Beschichtung/ Futter: 160 g/m² Polyester Wattierung | Lang geschnitten | Diese Jacke besteht zu mehr als 25% aus recycelten Materialien



RT207Y |R207Y **Youth Winter Parka**

100% Polyester

XL (11-12), XXL (13/14)

Result Core

BLACK | BOTTLE | BURGUNDY
NAVY | RED | ROYAL

Saum mit verstellbarem Kordelzug (gemäß EN14682) | Versteckte Kapuze | Wasserdicht bis 2.000 mm und winddicht | Zwei Fronttaschen (links mit Namensschild) | Verschweißte Nähte | Elastische Ärmelbündchen | Reflektorelemente | Außen: 100% Storm-Dri Polyester Pongee mit PU-Beschichtung/ Futter: 160 g/m² Polyester Wattierung | Lang geschnitten | Diese Jacke besteht zu mehr als 25% aus recycelten Materialien



RT195Y |R195Y **Youth Cheltenham Jacket**

100% Polyester

XL (11-12)

Result

BLACK | NAVY

Außen: 2x2 Diamantstepp 210T 100% Polyester Taffeta mit Polyacryl Beschichtung | Innen: 100% 4oz Polyester wattiert | Futter 190T Polyester Taffeta | Cord Innenkragen | Windschutzblende mit Druckknöpfen | Durchgehender Reißverschluss vorne | Reflektierender Streifen am Ärmelabschluss | Reflektierender, viereckiger Streifen auf der Rückenseite | Zwei aufgesetzte Seitentaschen mit Lasche und Druckknopf | Seitliche Lüftungsöffnungen | Wasserabweisend | Modisch geschnitten



RT234J |R234J **Core Junior Bodywarmer**

100% Polyester

XXS (2-3), XS (3-4), S (5-6), M (7-8), L (9-10)

Result Core

BLACK/ORANGE | NAVY/LIME | NAVY/ROYAL | ROYAL/NAVY

Aufhänger im Nacken | Reißverschluss-Taschen | Reflektierende Details im Hüftbereich seitlich | Elastische Armöffnungen | Innenfutter und Details in Kontrastfarbe | Weiche, elastische Ärmelöffnung und Saum | Neutrales Etikett im Kragen | Wasserabweisend | Winddicht | Füllung: 160 g/m² Polyester | Veredelungszugang: Verdeckter Reißverschluss im Brustbereich links



RT234Y |R234Y **Core Youth Bodywarmer**

100% Polyester

XL (11-12), XXL (13-14)

Result Core

BLACK/ORANGE | NAVY/LIME | NAVY/ROYAL | ROYAL/NAVY

Aufhänger im Nacken | Reißverschluss-Taschen | Reflektierende Details im Hüftbereich seitlich | Elastische Armöffnungen | Innenfutter und Details in Kontrastfarbe | Weiche, elastische Ärmelöffnung und Saum | Neutrales Etikett im Kragen | Wasserabweisend | Winddicht | Füllung: 160 g/m² Polyester | Veredelungszugang: Verdeckter Reißverschluss im Brustbereich links



RT88J |R088J **Junior Ultra Padded Bodywarmer**

100% Polyester

XXS (2-3), XS (3-4), S (5-6), M (7-8), L (9-10), XL (11-12)

Result

NAVY | RED

Winddicht und wasserabweisend | Außen: 100% Polyester | Futter: 100% Polyester Active Fleece von RESULT® | Wärmeschutz: 100% Polyester 150 g/m² handgefütterte, gepolsterte Wattierung | Verdeckte Kapuze im Kragen | Reflektierender Aufhänger | Horizontal gesteppte Außenseite | Elastische Ärmellöcher | Veredelungszugang: Verdeckte Reißverschlüsse am äußeren Schulterteil und an der inneren Seitennaht



RT233J |R233J **Core Junior Padded Jacket**

100% Polyester

XXS (2-3), XS (3-4), S (5-6), M (7-8) , L (9-10)

Result Core

BLACK/BLACK | BLACK/ORANGE | NAVY/LIME | NAVY/NAVY | NAVY/ROYAL | ROYAL/NAVY

Neutrales Etikett im Kragen | Weiche, elastische Bündchen und Saum | Innenfutter und Details in Kontrastfarbe | Reflektierende Details im Hüftbereich seitlich | Kapuze | Reißverschluss-Taschen | Aufhänger im Nacken | Wasserabweisend | Winddicht | Füllung: 160 g/m² Polyester



RT233Y |R233Y **Core Youth Padded Jacket**

100% Polyester

XL (11-12), XXL (13-14)

Result Core

BLACK/BLACK | BLACK/ORANGE | NAVY/LIME | NAVY/NAVY | NAVY/ROYAL | ROYAL/NAVY

Neutrales Etikett im Kragen | Weiche, elastische Bündchen und Saum | Innenfutter und Details in Kontrastfarbe | Reflektierende Details im Hüftbereich seitlich | Kapuze | Reißverschluss-Taschen | Aufhänger im Nacken | Wasserabweisend | Winddicht | Füllung: 160 g/m² Polyester



RG622 |TRA622 **Kids Octagon 3-layer Hooded Softshell Jacket**

100% Polyester

104 (3-4 Jahre), 116 (5-6 Jahre), 128 (7-8 Jahre), 140 (9-10 Jahre), 152 (11-12 Jahre), 164 (32´), 176 (34´)

300 g/m²

Regatta

BLACK | CLASSIC RED | NAVY | ROYAL BLUE

Wasserdichtes, atmungsaktives und gewebtes Softshell XPT mit wärmender Innenseite | Windbeständiges und vollständig bedruckbares 3-Lagen-MembranGewebe | Kapuze und reflektierende Elemente | 1 Brusttasche mit Reißverschluss



RT121J |R121J **Junior Classic Soft Shell Jacket**

Außen: 93% Polyester / 7% Elasthan, Mittelschicht: 100% Polyurethan, Innen: 100% Polyester

XS (3-4),S (5-6) ,M (7-8) ,L (9-10)

320 g/m² Result

BLACK | NAVY | RED | ROYAL

Wasserdicht bis 8.000 mm, atmungsaktiv (1.000 g/m²/24h) und winddicht | Mittelschicht: thermoplastische Polyurethan-Membran | Innenschicht: Microfleece | YKK-Reißverschluss | Saum mit verstellbarem Kordelzug- gemäß EN14682 | Längere Rückseite | Veredelungszugang: oben an innerer Rückseite

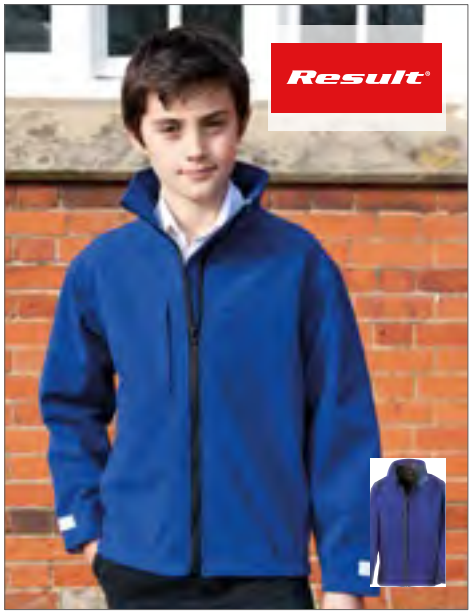

RT121Y |R121Y **Youth Classic Soft Shell Jacket**

Außen: 93% Polyester / 7% Elasthan, Mittelschicht: 100% Polyurethan, Innen: 100% Polyester

XL (11-12), XXL (13-14)

320 g/m² Result

BLACK | NAVY | RED | ROYAL

Wasserdicht bis 8.000 mm, atmungsaktiv (1.000 g/m²/24h) und winddicht | Mittelschicht: thermoplastische Polyurethan-Membran | Innenschicht: Microfleece | YKK-Reißverschluss | Saum mit verstellbarem Kordelzug- gemäß EN14682 | Längere Rückseite | Veredelungszugang: oben an innerer Rückseite



BCJK969 |JK969 **Hooded Softshell / Kids**

94% Polyester / 6% Elasthan

5/6 (110/116), 7/8 (122/128), 9/10 (134/140), 11/12 (146/152), 13/14 (158/164)

340 g/m² B&C

AZURE | BLACK | NAVY | RED

3-lagige Softshell-Jacke | Abnehmbare Balaclava-Kapuze | Etikett für Name und Klasse | Zugang zur Veredelung über Reißverschluss auf linker Brustseite | Durchgehende Schutzleiste vorne aus Shell-Material | Verstellbarer Bund unten mit elastischem Kordelzug und Stoppern | Längeres Rückenteil | Wasserdicht (5.000 mm Wassersäule)



RT224J |R224J **Junior Hooded Soft Shell Jacket**

Außen: 93% Polyester / 7% Elasthan, Innen: 100% Polyester

XS (3-4), S (5-6), M (7-8), L (9-10)

320 g/m² Result Core

BLACK/GREY | NAVY/ROYAL | PURPLE/GREY | RED/BLACK | ROYAL/NAVY | VIVID GREEN/BLACK

3-lagiges, wasserdichtes Gewebe, Mittelschicht: TPU-wasserdichte (8.000 mm), atmungsaktive (1.000 g/m²/24h) und winddichte Membran | Windschutzleiste innen | Verlängerter Rücken | Reflektierende Elemente | Innenschicht aus Microfleece

RT224Y |R224Y **Youth Hooded Soft Shell Jacket**

Außen: 93% Polyester / 7% Elasthan, Innen: 100% Polyester

XL (11-12), XXL (13-14)

320 g/m² Result Core

BLACK/GREY | NAVY/ROYAL | PURPLE/GREY | RED/BLACK | ROYAL/NAVY | VIVID GREEN/BLACK

33-lagiges, wasserdichtes Gewebe, Mittelschicht: TPU-wasserdichte (8.000 mm), atmungsaktive (1.000 g/m²/24h) und winddichte Membran | Windschutzleiste innen | Verlängerter Rücken | Reflektierende Elemente | Innenschicht aus Microfleece



L848K |46603 **Kids` Hooded Softshell Jacke Replay**

94% Polyester / 6% Elasthan

6 Jahre (106-116 cm), 8 Jahre (118-128 cm), 10 Jahre (130-140 cm), 12 Jahre (142-152 cm)

340 g/m² SOL´S

BLACK | PEPPER RED | ROYAL BLUE

8000 mm membran - Wassersäule | Atmungsaktiv | 2 Seitentaschen mit Reißverschluss | 1 Brusttasche | Schnürzug an der Taille | Verstellbare Klett-Bündchen

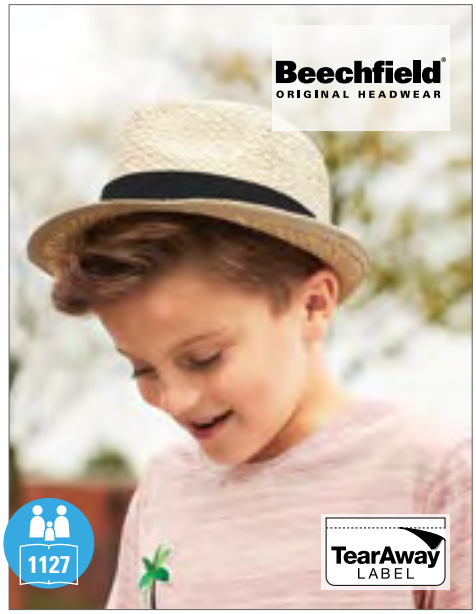

CB720B |B720B **Junior Festival Trilby**

100% Papier Stroh, Schweißband: 100% Polyester

One Size

Beechfield

NATURAL

Heraustrennbares Etikett für einfaches Umlabeln | Unisex-Design | Handarbeit | 8-13 Jahre – Einheitsgröße | Auch als Erwachsenengröße erhältlich



AT508 |KDSF **Kid Start Five Cap**

100% Baumwolle

One Size

Atlantis

BLACK | ECRU | LIGHT BLUE
NAVY | PINK | RED
ROYAL | WHITE | YELLOW

5-Panel-Cap | Strukturiertes Stirnpanel | Einheits-/Kindergröße (52 cm) | Gebogener Schirm | Klettverschluss | Vier gestickte Luftlöcher | Sechs Ziernähte auf dem Schirm



AT619 |BOAC **Boy Action Cap**

100% Baumwolle

S/M, L/XL

240 - 250 g/m²

Atlantis

LIGHT BLUE | NAVY | PINK
RED

6-Panel-Baseball-Cap | Garment Wash | Gestickte Luftlöcher | Frontpanel unstrukturiert | Gebogener Schirm | Verschluss mit Schnalle | Vier Ziernähte auf dem Schirm | Schweißband in Baumwolle



CB10B |B10B **Junior Original 5-Panel Cap**

100% Baumwolle

One Size

Beechfield

BLACK | BOTTLE GREEN | BRIGHT RED | BRIGHT ROYAL
BURGUNDY | CLASSIC PINK | CLASSIC RED | EMERALD
FRENCH NAVY | FUCHSIA | GRAPHITE GREY | KELLY GREEN
LIME GREEN | ORANGE | PURPLE | SKY BLUE
SURF BLUE | WHITE | YELLOW

Klettverschluss | Halbmond-Ausschnitt hinten | Twill | Ungebürstete Baumwolle



LC88111 |88111 **Kids` Cap Sunny**

100% Baumwolle

One Size

180 g/m²

SOL´S

APPLE GREEN | AQUA | BLACK | FRENCH NAVY
FUCHSIA | GOLD | KELLY GREEN | ORANGE
PINK | RED | ROYAL BLUE | SKY BLUE
WHITE

5-Panel-Cap aus leichter, gebürsteter Baumwolle | Gestickte Luftlöcher | Größenverstellung durch Klettverschluss | Kopfumfang ca. 55 cm | Schirm vorgeformt



RH84J |RC084J **Junior Boston Printers Cap**

65% Polyester / 35% Baumwolle

One Size

260 g/m² Result Headwear

BLACK	BOTTLE	BURGUNDY
KELLY	NAVY	ORANGE
RED	ROYAL	SKY
WHITE		

5-Panel-Cap | Gestickte Luftlöcher | Größeneinstellung durch Klettverschluss | Vorgeformter Schirm mit sechs Steppnähten | Stirnverstärkung ohne Mittelnaht | TearAway-Label | Schirm aus recyceltem PU | Winddicht | Atmungsaktiv



RH24J |RC024J **Junior Heavy Brushed Cotton Cap**

100% Baumwolle

One Size

350 g/m² Result Headwear

BLACK	FOREST	NAVY
PURPLE	RED	ROYAL
WHITE		

6-Panel-Cap | Ohne Innenfutter | Low Profile | Unverstärkte Vorderseiten | Vorgebogener Schild mit vier Steppnähten | Gesteppte Öffnungen | Messingschnalle | Schwerer, gebürsteter Baumwoll-Drill



RH05J |RC005J **Junior Cotton Cap**

100% Baumwolle

One Size

190 g/m² Result Headwear

BLACK	BOTTLE	BURGUNDY
KELLY GREEN	NAVY	RED
ROYAL	SKY	WHITE
YELLOW		

5-Panel-Cap | Vorgebogener Schild mit drei Steppnähten | Aufklappbare verstärkte Vorderseite | Keine Mittelnaht | Gesteppte Öffnungen | Klettverschluss | Baumwoll-Twill

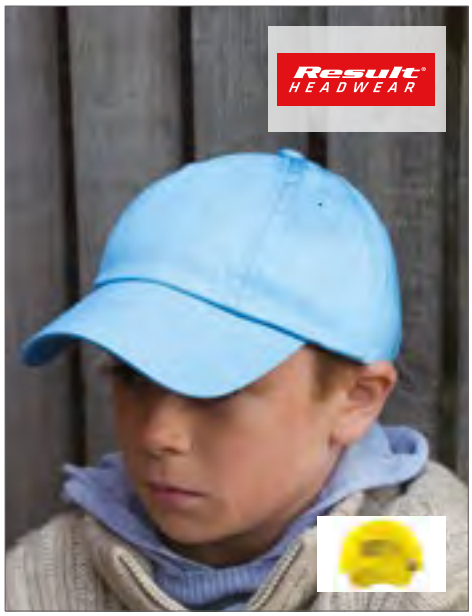

RH18J |RC018J **Junior Low Profile Cotton Cap**

100% Baumwolle

One Size

190 g/m² Result Headwear

BLACK	BOTTLE	BURGUNDY
JADE	NAVY	RED
ROYAL	SKY	WHITE
YELLOW		

6-Panel-Cap | Low Profile | Keine Vordernaht | Unverstärkte Vorderseite | Vorgebogener Schild mit sechs Steppnähten | Gesteppte Öffnungen | Messingschnalle | Baumwoll-Twill



RH24PJ |RC024JP **Junior Heavy Brushed Cotton Cap**

100% Baumwolle

One Size

350 g/m² Result Headwear

BLACK/RED	GREY/RED
GREY/YELLOW	NATURAL/NAVY
NAVY/WHITE	RED/BLACK

6-Panel-Cap | Low Profile | Ohne Innenfutter | Unverstärkte Vorderseiten | Vorgebogener Schild mit vier Steppnähten | Gesteppte Öffnungen | Sandwich-Schild in Kontrastfarben | Messingschnalle | Schwerer, gebürsteter Baumwoll-Drill



C541K **Original Cap für Kinder**

100% Baumwolle

One Size

BLACK	GREEN	NAVY BLUE
RED	ROYAL BLUE	WHITE
YELLOW		

5-Panel-Cap | Gebogener Schild | Verstellbarer Verschluss mit Metallschnalle | Kopfumfang ca. 48–58 cm



MB7010 |MB7010 **5-Panel Kids` Cap**

100% Baumwolle

One Size

myrtle beach

AQUA	BLACK	BURGUNDY
DARK BROWN	DARK GREEN	DARK GREY
DARK KHAKI	GOLD YELLOW	GOLD YELLOW/ROYAL/RED/NAVY
GREEN	LIGHT GREY	LIME GREEN
NAVY	ORANGE	PINK
ROYAL	SIGNAL RED	TURQUOISE
WHITE	YELLOW	

Schwere, gebürstete Baumwolle | Klettverschluss | Vier gestickte Luftlöcher | Sechs Ziernähte am Schild | Stirnanliegend | Gefüttertes Satinschweißband | Größe ab vier Jahre | Das Cap in Gold Yellow/Royal/Navy hat zusätzlich noch ein rotes Panel



C1750 **Kids` Brushed Cap**

100% Baumwolle

One Size

BLACK	BLACK/NATURAL	BOTTLE GREEN
BOTTLE GREEN/NATURAL	BROWN	GREY
KHAKI	LIGHT BLUE	LIME GREEN
NATURAL	NAVY	ORANGE
PINK	PURPLE	RED
RED/NATURAL	ROYAL BLUE	WHITE
YELLOW		

5-Panel-Cap | Gebürstete Baumwolle | Klettverschluss | Gestickte Luftlöcher | 2-farbige Ausführung mit Sandwich-Einfassung



AT617 |KIDS **Kid Star Cap**

100% Baumwolle, Schweißband: 65% Polyester / 35% Baumwolle

One Size

240 - 250 g/m² Atlantis

ECRU/RED	LIGHT BLUE/NAVY
NAVY/LIGHT BLUE	PINK/WHITE
RED/NAVY	ROYAL/WHITE
YELLOW/WHITE	

6-Panel-Cap mit Kontrastfarbe | Mit Einsätzen | Einheitsgröße (54 cm) | Piping | Lüftungs-Ösen | Frontpanel strukturiert | Vorgebogener Schirm | Verschluss mit Klettband



AT513 |KIRA **Kid Racing Cap**

65% Polyester / 35% Baumwolle

One Size (52 cm)

180 g/m² Atlantis

LIGHT BLUE/WHITE	NAVY/LIGHT BLUE
PINK/WHITE	YELLOW/ORANGE

5-Panel-Cap | Mit Einsätzen | Frontpanel strukturiert | Vorgebogener Schirm | Verschluss mit Klettband | Gestickte Luftlöcher | Schweißband: 65% Polyester, 35% Baumwolle | Piping



AT406 |KISN **Kid Snap Back Cap**

100% Polyacryl, Schweißband: 35% Baumwolle / 65% Polyester |

One Size

Atlantis

BLACK	NAVY	RED
ROYAL		

5-Panel-Cap mit PVC-Schnallenverschluss | Einheits-/Kindergröße (54cm) | Strukturiertes Stirnpanel | Gerader Mützenschirm | Sechs gestickte Luftlöcher | Sechs Ziernähte auf dem Schirm | Aufkleber auf dem Schirm



C506 **Kinder Sportmütze**

100% Baumwolle

One Size

BLACK	KHAKI	NAVY
ORANGE	RED	ROYAL BLUE
WHITE	YELLOW	

Gebürstete Baumwolle | Gummizug auf der Rückseite | Ziernähte | Fünf Segmente



RH69J |RC069J **Junior Legionnaires Cap**

100% Polyester

One Size

115 g/m² Result Headwear

BOTTLE	DESERT KHAKI	NAVY
RED	ROYAL	

Fünf Panels | Low Profile | Vorgebogener Schirm | Keine Vordernaht | Größeneinstellung mit Kordelzug | Ohren und Nackenschutz



RH76J |RC076J **Junior Fold Up Legionnaires Cap**

100% Baumwolle

One Size

225 g/m² Result Headwear

BLACK	BOTTLE	NAVY
PINK	RED	ROYAL
SKY	WHITE	YELLOW

3-teiliger, klappbarer Schirm | Zwei Lüftungsöffnungen an jeder Seite | Elastische Größenverstellung für alle Kopfgrößen | Keine Mittelnaht | Ohren-und Nackenschutz



CB11B |B11B **Junior Legionnaire Style Cap**

100% Baumwolle

One Size

Beechfield

BOTTLE GREEN	BRIGHT ROYAL	BURGUNDY
CLASSIC RED	FRENCH NAVY	SKY BLUE
WHITE	YELLOW	

6-Panel-Cap | Baumwoll-Twill | Ungebürstete Baumwolle | Nackenschutz | Elastische Größenverstellung



CB645B |B645B **Junior Vintage Snapback Trucker**

100% Polyester

One Size

Beechfield

BLACK/WHITE	BRIGHT ROYAL/WHITE
CLASSIC RED/WHITE	FRENCH NAVY/WHITE
FUCHSIA/WHITE	LIME GREEN/WHITE
ORANGE/WHITE	SKY BLUE/WHITE
SUNFLOWER/WHITE	

Größenverstellbarer Kunststoff-Verschluss | Frontpanel und Scheitelpunkt gepolstert | Geeignet für Druck und Stick

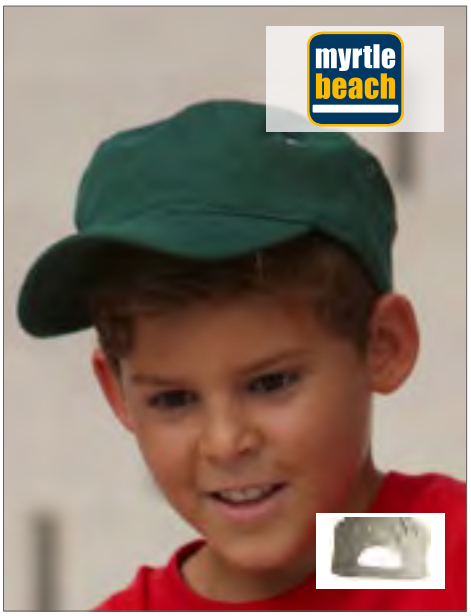

MB7018 |MB7018 **Military Cap for Kids**

100% Baumwolle

One Size

myrtle beach

ANTHRACITE	BLACK	DARK BROWN
DARK GREEN	DARK GREY	KHAKI
NAVY	OLIVE	ORANGE
RED	WHITE	

Trendige Cap im Military-Stil aus robuster Baumwolle | Klettverschluss | Vier seitlich angeordnete Metall-Ösen | Gefüttertes Baumwollschweißband



AT793 |KDBR **Kid Brooklin Beanie**

60% Baumwolle / 40% Polyester

One Size

Atlantis

CAMOUFLAGE | DARK GREY | GREEN FLUO
LIGHT GREY | NAVY | PINK

Long Beanie | Gerollter Saum | 6 Verschlussnähte



AT712 |KWIN **Kid Wind Beanie**

100% Polyacryl

One Size

Atlantis

BLACK | NAVY | RED
WHITE

Kinder Beanie | Einheitsgröße (52 cm) | Mütze mit Umschlag und sechs Verschlussnähten | Material 2-lagig | Gewicht ca. 52 g



AT789 |FUNB **Fun Beanie**

47% Baumwolle / 47% Polyacryl / 2% Elasthan / 4% Nylon

One Size

Atlantis

GREEN MELANGE | GREY MELANGE | RED MELANGE
ROYAL MELANGE

Mütze mit Umschlag | 2-lagig | 6 Verschlussnähte



AT790 |PLAB **Kids` Playground Beanie**

48% Baumwolle/ 48% Polyacryl/ 4% Elasthan

One Size

Atlantis

GREEN/GREY | NAVY/GREY
PINK/GREY | RED/GREY

Mütze mit Umschlag | 2-lagig | 6 Verschlussnähte



RC29J |RC029J **Junior Woolly Ski Hat**

100% Polyacryl

One Size

340 g/m²

Result Winter Essentials

BLACK | BOTTLE | BURGUNDY
NAVY | RED | ROYAL

Doppelte Materialstärke | Geeignet für Stickerei | Robustes Strickgewebe | Waschbar



CB45B |B45B **Junior Original Cuffed Beanie**

100% Polyacryl

One Size

Beechfield

BLACK | BRIGHT ROYAL | CLASSIC RED
FLUORESCENT YELLOW | FRENCH NAVY | FUCHSIA

Sehr weicher Polyacryl-Griff

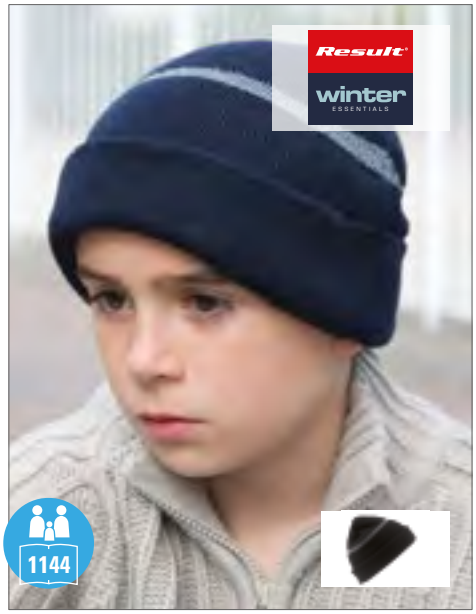

RC33J |RC033J **Junior Thinsulate™ Woolly Ski Hat with Reflective Band**

100% Polyacryl

One Size

340 g/m² Result Winter Essentials

BLACK | FLUORESCENT ORANGE | NAVY

Aufnäher von 3M™ am Saum | Doppelte Materialstärke | Garn mit Wasserschutzbeschichtung von Thinsulate™ | Geeignet für Stickerei | Wärmeschutz aus 3M™ Thinsulate™ | Waschbar



AT781 |CUDDLY **Cuddly - Knitted Beanie**

50% Wolle / 50% Polyacryl

One Size

Atlantis

FUCHSIA/WHITE | GREY/GREEN | TURQUOISE/GREY

Einschicht | Rundstrick | Halbhohes Innenfutter Fleece



CB406B |B406B **Junior Reflective Bobble Beanie**

100% Polyacryl

One Size

Beechfield

BLACK | BOTTLE GREEN | BRIGHT RED | BRIGHT ROYAL | BURGUNDY | FRENCH NAVY | TRUE PINK

Abreißetikett für einfache Markenänderung | Gleichfarbige Bommel mit hochreflektierenden Fasern | Umschlag optimal zur Verzierung | Doppellagenstrick | Unisex



CB412A |B412A **Infant Fur Pop Pom Chunky Beanie**

100% Polyacryl

One Size

Beechfield

BLACK | CLASSIC RED | FUCHSIA | LIGHT GREY | NAVY | OATMEAL

Weich-gesponnenes Polyacryl | Tear-away Label für einfaches Neulabeln | Luxuriöser robuster Rippenstrick | Luxuriöser Kunstpelz-Pompon | Pompon für zusätzliche Sicherheit nicht abnehmbar | Aufschlagdesign zur optimalen Verzierung | Unisex-Styling



CB412B |B412B **Junior Fur Pop Pom Chunky Beanie**

100% Polyacryl

One Size

Beechfield

BLACK | CLASSIC RED | FUCHSIA | LIGHT GREY | NAVY | OATMEAL

Weich-gesponnenes Polyacryl | Tear-away Label für einfaches Neulabeln | Luxuriöser robuster Rippenstrick | Luxuriöser Kunstpelz-Pompon | Pompon für zusätzliche Sicherheit nicht abnehmbar | Aufschlagdesign zur optimalen Verzierung | Unisex-Styling

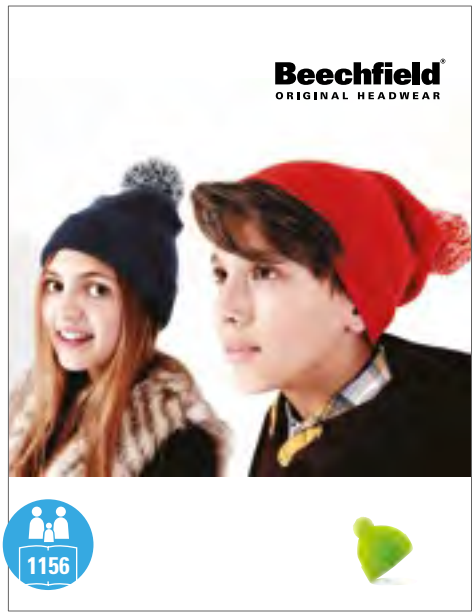

CB450B |B450B **Junior Snowstar® Beanie**

100% Polyacryl

One Size

Beechfield

BRIGHT RED/OFF WHITE | FRENCH NAVY/LIGHT GREY | FUCHSIA/OFF WHITE | SURF BLUE/OFF WHITE

Doppellagiger Strick | Doppelt tragbar, mit Umschlag oder als Schlauch | 2-farbiger Bommel | Gerripptes Bündchen



CB480A |B480A **Infant Cable Knit Melange Beanie**

100% Polyacryl
One Size
Beechfield

BLACK | BURGUNDY | LIGHT GREY | OATMEAL

Tear-away Label für einfaches Neulabeln | Aufschlagdesign zur optimalen Verzierung | Schwerer Kabelstrick in Melange | Handgestricktes Griffgefühl | Atmungsaktive und komfortable Baumwoll-Jersey-Fütterung | Pompon für zusätzliche Sicherheit nicht abnehmbar | Einfarbige Bommel



CB480B |B480B **Junior Cable Knit Melange Beanie**

100% Polyacryl
One Size
Beechfield

BLACK | BURGUNDY | LIGHT GREY | OATMEAL

TearAway Label für einfaches Neulabeln | Aufschlagdesign zur optimalen Verzierung | Schwerer Kabelstrick in Melange | Handgestricktes Griffgefühl | Atmungsaktive und komfortable Baumwoll-Jersey-Fütterung | Pompon für zusätzliche Sicherheit nicht abnehmbar | 1-farbige Bommel

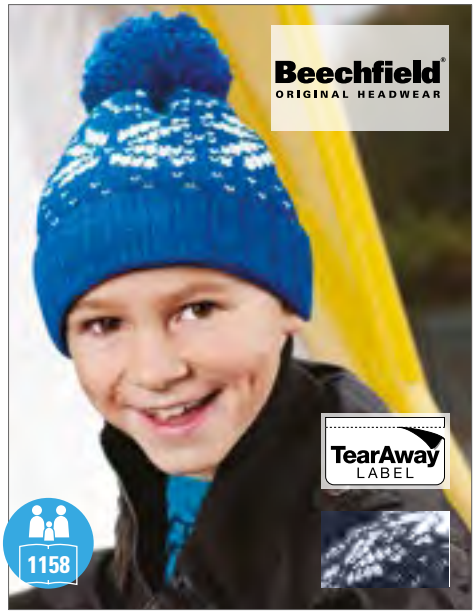

CB456B |B456B **Junior Fair Isle Beanie**

100% Polyacryl
One Size
Beechfield

CLASSIC RED/WHITE | FRENCH NAVY/WHITE | FUCHSIA/WHITE | SAPPHIRE BLUE/WHITE

Abzieh-Label für einfachen Markenwechsel | Classic Style | Bündchen als optimale Verzierung | 1-farbiger Bommel | Zeitloses Fair-Isle-Muster | Auch in Erwachsenengröße erhältlich | 100% weich-gesponnenes Acryl



CB486A |B486A **Infant Corkscrew Pom Pom Beanie**

100% Polyacryl
One Size
Beechfield

ELECTRIC GREY | LAVENDER FIZZ | RETRO BLUES | WINTER BERRIES

Weich-gesponnenes Polyacryl | Tear-away Label für einfaches Neulabeln | Robustes Multigarn-Zopfmuster | Pompon für zusätzliche Sicherheit nicht abnehmbar | Kräftiges vierfarbiges Streifendesign | Luxuriöses Band aus Lammfell für zusätzliche Wärme | Aufschlagdesign zur optimalen Verzierung



CB486B |B486B **Junior Corkscrew Pom Pom Beanie**

100% Polyacryl
One Size
Beechfield

ELECTRIC GREY | LAVENDER FIZZ | RETRO BLUES | WINTER BERRIES

Weich-gesponnenes Polyacryl | Tear-away Label für einfaches Neulabeln | Robustes Multigarn-Zopfmuster | Pompon für zusätzliche Sicherheit nicht abnehmbar | Kräftiges vierfarbiges Streifendesign | Luxuriöses Band aus Lammfell für zusätzliche Wärme | Aufschlagdesign zur optimalen Verzierung



RC60Y |RC060Y **Youth Esco Army Knitted Hat**

100% Polyacryl
One Size
90 g/m²
Result Winter Essentials

CAMO | DESERT KHAKI | NAVY | OLIVE MASH

Doppelte Materialstärke | Geeignet für Stickerei | Robustes Strickgewebe | Vorgebogener, kurzer Schild | Waschbar



RC32J |RC032J **Junior Ocean Trapper Hat**

100% Polyester

One Size

Result Winter Essentials

BLACK/GREY | NAVY/BLACK

Außen: 100% Polyester, Innen: 100% Polyester Fleece | Winddicht | 4-Panel-Schnitt | Reflektierende Elemente | Verstellbarer Druckknopfverschluss | Gesteppte Ohrschützer



RT95J |R095J **Junior Waterproof Jacket & Trouser Set**

100% Polyester

XS (3/4), S (5/6), M (7/8), L (9/10), XL (11/12)

Result

NAVY | RED

190T 100% Polyester mit StormDri 2000 Beschichtung | Set aus Jacke und Hose in einem Tragebeutel mit Reißverschluß | Wind- und wasserdicht (2.000 mm) | Dreiecke mit Reflektionsmaterial von 3M™ Scotchlite™ | Schwere Kleidung, versiegelte Nähte | Kapuze mit Klettverschluss | Rückseite mit Netzlüftung | Zwei geräumige Vordertaschen an der Jacke | Durchgehender Reißverschluss an der Vorderseite mit Windbremse an der Innenseite | Saum der Jacke mit verstellbarem Kordelzug (gemäß EN14682) | Hose: zwei Taschen, elastischer Hosenbund, einstellbarer Schnellverschluss im Bereich der Fußgelenke



RG808N |TRW808 **Kids` Pro Stormbreak Waterproof Overtrousers**

100% Polyester

98 (2 Jahre), 104 (3-4 Jahre), 116 (5-6 Jahre), 128 (7-8 Jahre), 140 (9-10 Jahre), 152 (11-12 Jahre), 164 (26´), 176 (28´)

160 g/m²

Regatta

BLACK | NAVY

Wasserdichtes Hydrafort-5000-Polyester-Gewebe | Winddichtes Material | Verschweißte Nähte | Elastische Taille | Zwei seitliche Taschenöffnungen (ermöglichen Eingriff in Taschen der darunter getragenen Hose) | Mit Druckknöpfen verstellbarer Saum



RG908N |TRW908 **Kids` Pro Stormbreak Waterproof Jacket**

100% Polyester

98 (2 Jahre), 104 (3-4 Jahre), 116 (5-6 Jahre), 128 (7-8 Jahre), 140 (9-10 Jahre), 152 (11-12 Jahre), 164 (32´), 176 (34´)

185 g/m²

Regatta

BLACK | NAVY

Wasserdichtes Hydrafort-5000-Polyester-Gewebe | Winddichtes Material | Verschweißte Nähte | Außenkapuze | Elastische Bündchen | Zwei tief angesetzte Taschen | Reflektorstreifen im Rückenbereich auf Polyesteraußenseite



RT225J |R225J **Junior Rain Suit**

100% Polyester

XS (3/4), S (5/6), M 7/8), L (9/10), XL (11/12)

Result Core

BLACK | NAVY | ROYAL

Ausstattung Jacke: Integrierte, elastische Kapuze | Verstellbarer Kordelzug im Bund | Elastische Ärmelbündchen | Windblende vorne mit Druckknopf | Reflektierende Streifen am Ärmelabschluss | Durchgehender Reißverschluss vorne | Zwei große Vordertaschen | Netzfutter am Rückenteil der Jacke | Ausstattung Hose: Elastischer Bund | Seitliche Eingriffe für Zugriff an die Hose darunter | Beinabschluss verstellbar durch Druckknopf | Wasserdicht bis 2.000 mm | 190T Polyester mit Polyurethan Beschichtung



RT226J |R226J **Junior Waterproof Over Trousers**

100% Polyester

XS (3-4), S (5-6), M (7-8), L (9-10), XL (11-12)

Result Core

BLACK | NAVY

190T Stormdri Polyester mit PVC Beschichtung | Wasserdicht bis 2.000 mm | Winddicht | Elastischer Bund | Seitliche Eingriffe | Beinabschluss verstellbar durch Druckknopf | Komplett versiegelte Nähte



RG466 |TRW466 **Kids` Paddle Rain Suit**

100% Polyester

6-12, 12-18, 18-24, 24-36, 36-48, 48-60, 60-72 Monate

80 g/m²

Regatta

CLASSIC RED | JEM | NAVY

Wasserdichtes und atmungsaktives, leichtgewichtiges Polyestergewebe | Winddichtes Material | Verschweißte Nähte | Außenkapuze | Reflektor-Besatz an Front- und Rückseite | Halbelastischer Taillenbund | Elastische Bündchen und elastischer Saum



SC019 |SC019 **Kids` Splashmacs Poncho**

100% Polyvinylchlorid

One Size

Splashmacs

BLACK | CLEAR | FUCHSIA | NAVY
RED | SAPPHIRE | SILVER | YELLOW

Kapuze mit Kordelzug | Kann geöffnet und flach ausgebreitet als Bodenplane verwendet werden | Wird in einer Tragetasche mit Druckknopfverschluss und Kordelgriff geliefert | Tragetasche mit Markenlabel auf einer Seite, die andere Seite kann beliebig dekoriert werden | 100 x 75 cm



PW149 |PR149 **Childrens Apron**

65% Polyester / 35% Baumwolle

Infant (43 x 53 cm, 3-6 Jahre), Junior (48 x 63 cm, 7-10 Jahre)

195 g/m² Premier Workwear

BLACK	BROWN	BURGUNDY	DARK GREY
HOT PINK	KELLY GREEN (CA. PANTONE 355)	LIME	NATURAL
NAVY	ORANGE	PURPLE	RED
ROYAL	TURQUOISE	WHITE	YELLOW (CA. PANTONE YELLOW C)

Kinderschürze in 16 Farben | Abgesetztes Bindeband am Hals mit Verstellmöglichkeit und Druckknopf | Bändchen in 50 cm Länge | Breite: Baby 43 cm, Junior 48 cm | Länge: Baby 53 cm, Junior 63 cm

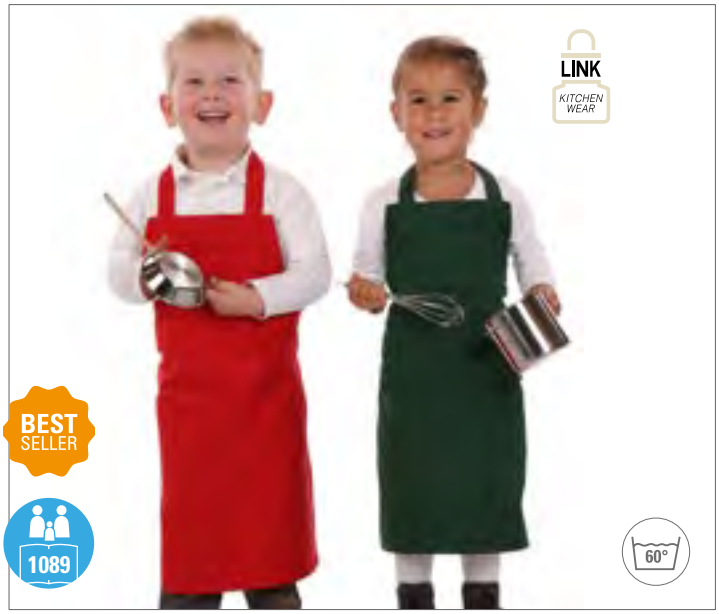

X978 |BBQ6050 **Barbecue Apron for Children**

65% Polyester / 35% Baumwolle

50 x 60 cm (Breite x Länge)

240 g/m² Link Kitchen Wear

BLACK	BORDEAUX	BOTTLE	BROWN
NAVY	ORANGE	RED	ROYAL
WHITE	YELLOW		

In Köper gewebt | Pflegeleichtes Mischgewebe | Verstärkte Nähte | Vorgeschrumpft | Farbecht | Waschbar bis 60 °C

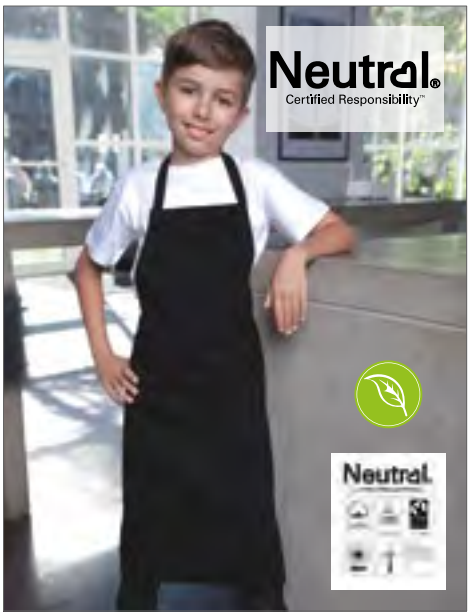

NE92011 |O92011 **Kids` Kitchen Apron**

100% Baumwolle

60 x 76,5 cm (Breite x Länge)

210 g/m² Neutral

BLACK	WHITE

Bio-Baumwolle, Fairtrade-zertifiziert | Schweres Twill-gewebe | Einstellbarer Zug | Metall-Druckknöpfe | Neutral- und Fairtrade-Siegel an der Seite



L990K |00599 **Kids` Apron Gala**

65% Polyester / 35% Baumwolle

64 x 47 cm

240 g/m² SOL´S

APPLE GREEN	BLACK	ORCHID PINK
WHITE		

Fronttasche mit zwei Fächern | Verstellbare Metallschnalle



WM362 |W362 **Fairtrade Cotton Junior Craft Apron**

100% Baumwolle

45 x 60 cm

290 g/m² Westford Mill

NATURAL

100% Baumwoll-Canvas | Fairtrade-zertifiziert | Im Stil einer Latzschürze | Baumwoll-Bindeband im Fischgrätmuster mit verstellbarem Klettverschluss | 60 cm lange Baumwoll-Taillenbänder im Fischgrätmuster | Schürzenlänge: 60 cm | Schürzenbreite: 45 cm

16

L01437 | L01436
S. 845 | S. 845



WESTEN & BODYWARMER

WESTEN & BODYWARMER.....838 - 852
FLEECE.....853 - 856
SOFTSHELL.....857 - 863



RG806 |TRA806 **Altoona Bodywarmer**

100% Polyester

S, M, L, XL, XXL, 3XL

Regatta Standout

BLACK | CLASSIC RED | NAVY | OTTER/BLACK | SEAL GREY (SOLID)/BLACK

Gestepptes, wasserabweisendes Polyester Mikro-Popelin-Gewebe | Kragenfutter aus langflorigem Fleece | Thermo-Guard-Kälteschutz-Ausstattung | Polyester-Taftfutter | Verstärkendes Schulter-Overlay aus dem gleichen Material | Zwei tief angesetzte Taschen | Verdeckter Veredelungszugang per Reißverschluss an der Seitennaht



RG824 |TRA824 **Women`s Arley Hooded Softshell Bodywarmer**

96% Polyester / 4% Elasthan

36 (10), 38 (12), 40 (14), 42 (16), 44 (18), 46 (20)

270 g/m²

Regatta Standout

BLACK/BLACKCURRANT | ELDERBERRY/PAISLEY PURPLE | HOT PINK/BLACK | NAVY/DAZZLING BLUE

Gewebtes Stretch-Softshell-Material mit wärmender Innenseite | Dauerhaft wasserabweisende Ausstattung | Windbeständiges Gewebe | Weicher Griff | Schnelltrocknend | Integrierte, verstellbare Kapuze | Zwei tief angesetzte Reißverschluss-Taschen | Taillierter Schnitt

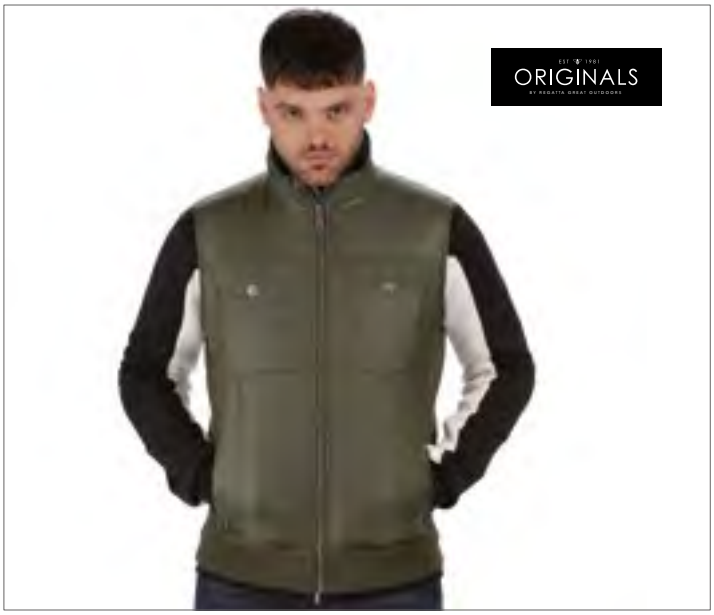

RG822 |TRA822 **Longsight Bodywarmer**

Außen: 100% Polyamid, Innen: 100% Polyester

XS, S, M, L, XL, XXL, 3XL

140 g/m²

Regatta Originals

BLACK | DARK KHAKI

Zwei Brusttaschen mit Knopfverschluss | Zwei untere Reißverschluss-Taschen | Stretch-Ripp am Saum | Leichtes 20D Polyamidgewebe | Dauerhaft wasserabweisende Oberflächenbehandlung | Leichtgewichtige, daunenähnliche Warmluftisolierung (140 g/m²) | Futter aus Polyestertaft



RG842 |TRA842 **Access Insulated Bodywarmer**

100% Polyester

XS, S, M, L, XL, XXL, 3XL

84 g/m²

Regatta Standout

BLACK/BLACK | CLASSIC RED/BLACK | EXTREME GREEN/BLACK | NAVY/BLACK | SEAL GREY (SOLID)/BLACK

Gestepptes, wasserabweisendes Polyester Mikro-Popeline | Thermo-Guard Wärmeschutz | Taffeta-Polyesterfutter | Zwei Taschen unten | Innenzugang mit Reißverschluss zur Veredelung



RG810 |TRA810 **Tyler Bodywarmer**

100% Polyester

S, M, L, XL, XXL, 3XL

84 g/m² Regatta

BLACK NAVY

Gestepptes, wasserabweisendes Mikro-Popelin-Gewebe | Thermo-Guard-Kälteschutz-Ausstattung | Polyester-Taftfutter (160 g/m²) | Zwei aufgesetzte Taschen mit warmem Innenfutter zum Händewärmen | Rückenbelüftung mit Druckknopf | Veredelungszugang per Reißverschluss an der Seitennaht



RG811 |TRA811 **Tarah Bodywarmer**

100% Polyester

34 (8), 36 (10), 38 (12), 40 (14), 42 (16), 44 (18), 46 (20)

84 g/m² Regatta

BLACK NAVY

Gestepptes, wasserabweisendes Mikro-Popelin-Gewebe | Thermo-Guard-Kälteschutz-Ausstattung | Polyester-Taftfutter | Zwei aufgesetzte Taschen mit warmem Innenfutter zum Händewärmen | Rückenbelüftung mit Druckknopf | Veredelungszugang per Reißverschluss an der Seitennaht



RG841 |TRA841 **Men´s Contrast Insulated Bodywarmer**

100% Polyamid

XS, S, M, L, XL, XXL, 3XL, 4XL

65 g/m² Regatta

BLACK/CLASSIC RED BLACK/SEAL GREY
CLASSIC RED/BLACK NAVY/NEW ROYAL
NEW ROYAL/NAVY SEAL GREY/BLACK

100% Polyamid-Außenmaterial mit wasserabweisender Beschichtung | 180 g/m² Thermo-Guard Isolierung | Reißverschluss und Kinnschutz innen | 2 tief angesetzte Reißverschlusstaschen

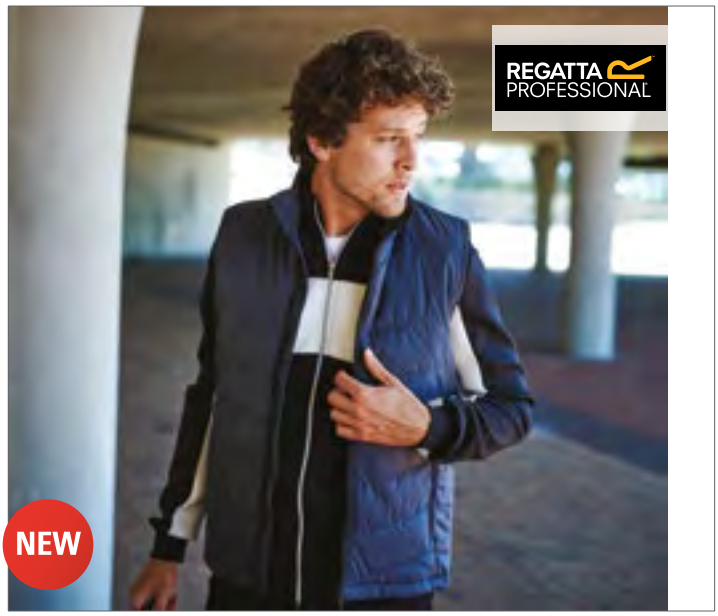

RG831 |TRA831 **Men´s Stage II Insulated Bodywarmer**

100% Polyamid

S, M, L, XL, XXL, 3XL, 4XL

65 g/m² Regatta

BLACK CLASSIC RED NAVY SEAL GREY (SOLID)

Thermo-Guard-Wärmeschutz | Body- Wärmschutz- Füllung 160 g/m² | Zwei Taschen unten | Verstellbarer Gummizug im Saum | Innentasche | Versteckter Reißverschluss-Zugang zum Innenfutter für die nachträgliche Veredelung



RG832 |TRA832 **Women´s Stage II Insulated Bodywarmer**

100% Polyamid

36 (10), 38 (12), 40 (14), 42 (16), 44 (18), 46 (20)

160 g/m² Regatta

BLACK NAVY

Thermo-Guard-Wärmeschutz | Body- Wärmschutz- Füllung 160 g/m² | Zwei Taschen unten | Verstellbarer Gummizug im Saum | Innentasche | Versteckter Reißverschluss-Zugang zum Innenfutter für die nachträgliche Veredelung | Shaped Fit



RG825 |TRA825 **X-Pro Icefall Bodywarmer**

Obermaterial 100% Polyamid, Futter 100% Polyester, Wattierung 100% Polyester

S, M, L, XL, XXL, 3XL

40 g/m² Regatta X-PRO

BLACK | METHYL BLUE | SEAL GREY (SOLID)

20D leichtgewichtiges Polyamidgewebe | Isolierung mit Wamloft-Technologie | Dauerhaft wasserabweisende Ausstattung | Polyesterfutter | Mittelschwere Füllung | 140 GSM Isolierungsgewicht | Reißverschlussabdeckung innen | Stretchbündchen an Armausschnitt und Saum | Zwei tief angesetzte Reißverschluss-Taschen | Leicht komprimierbar | Verdeckter Reißverschluss-Veredelungszugang an der Seitennaht



JN1076 |JN1076 **Men`s Maritime Vest**

Oberstoff: 100% Polyamid; Futterstoff + Wattierung: 100% Polyester

S, M, L, XL, XXL, 3XL

James+Nicholson

IRISH GREEN/WHITE | NAUTICBLUE/WHITE
NAVY/WHITE | RED/WHITE
SUN YELLOW/WHITE | WHITE/NAVY

Matte Oberfläche mit leichter TPU-Beschichtung | Wind- und wasserabweisend (600 mm Wassersäule) | Brusttasche innen | Durchgehende Windschutzblende | Elastische Kordel mit Stopper an Kapuze | Elastischer Abschluss am Armloch für perfekte Passform | Reißverschluss zur Rückenveredelung



JN1075 |JN1075 **Ladies` Maritime Vest**

Oberstoff: 100% Polyamid; Futterstoff + Wattierung: 100% Polyester

S, M, L, XL, XXL

James+Nicholson

IRISH GREEN/WHITE | NAUTICBLUE/WHITE
NAVY/WHITE | RED/WHITE
SUN YELLOW/WHITE | WHITE/NAVY

Matte Oberfläche mit leichter TPU-Beschichtung | Wind- und wasserabweisend (600 mm Wassersäule) | Brusttasche innen | Durchgehende Windschutzblende | Elastische Kordel mit Stopper an Kapuze | Elastischer Abschluss am Armloch für perfekte Passform | Reißverschluss zur Rückenveredelung | Leicht tailliert



JN1036 |JN 1036 **Ladies` Padded Light Weight Vest**

100% Polyester

S, M, L, XL, XXL

James+Nicholson

AQUA/LIME GREEN | BLACK/SILVER (SOLID) | CARBON/ORANGE
NAVY/RED | RED/BLACK

Unterlegter Front-Reißverschluss mit Kinnschutz | Steppweste mit wärmender Thinsulate™ 3M-Wattierung | Wind- und wasserabweisend (600 mm Wassersäule) | Elastische Kordel mit Stopper am Saum | Großes JN-Logo im Rückenteil innen | Kontrast-Reißverschlüsse, -Innenfutter und -Bündchen am Armausschnitt | Leichtes Ripstop-Gewebe | Reißverschluss zur Rückenveredelung | Leicht tailliert | Optimaler Wärmeschutz bei geringer Materialdicke



JN1037 |JN 1037 **Men`s Padded Light Weight Vest**

100% Polyester

S, M, L, XL, XXL, 3XL

James+Nicholson

AQUA/LIME GREEN | BLACK/SILVER (SOLID) | CARBON/ORANGE
NAVY/RED | RED/BLACK

Steppweste mit wärmender Thinsulate™ 3M Wattierung | Windabweisend | Elastische Kordel mit Stopper am Saum | Großes JN-Logo im Rückenteil innen | Kontrast-Reißverschlüsse, -Innenfutter und -Bündchen am Armausschnitt | Leichtes Ripstop-Gewebe | Optimaler Wärmeschutz bei geringer Materialdicke | Reißverschluss zur Rückenveredelung | Unterlegter Front-Reißverschluss mit Kinnschutz



TJ9625 |9625 **Ladies` Crossover Bodywarmer**

100% Polyester
S, M, L, XL, XXL, 3XL

Tee Jays

BLACK/BLACK

300T Polyester mit Softshell Polyester-Wattierung | Winddicht und wasserabweisend | Shaped Fit | Zwei große Vordertaschen | Innentasche | Elastische Bündchen | Umgekehrte Reißverschlüsse



TJ9624 |9624 **Crossover Bodywarmer**

100% Polyester
S, M, L, XL, XXL, 3XL

Tee Jays

BLACK/BLACK

300T Polyester mit Softshell Polyester-Wattierung | Winddicht und wasserabweisend | Shaped Fit | Zwei große Vordertaschen | Innentasche | Armausschnitte mit elastischem Bundabschluss | Umgekehrte Reißverschlüsse



BY046 |BY046 **Bubble Vest**

Oberstoff: 100% Nylon / Futter + Wattierung: 100% Polyester
S, M, L, XL, XXL

Build Your Brand

BLACK/BLACK

Neutrales Größenlabel ohne Branding | Für Nackendruck geeignet | Ripp-Bündchen an Saum | Kapuze mit zweifacherTeilungsnaht | Ösen an Kapuze mit runden Kordeln



TJ9633 |9633 **Ladies` Zepelin Bodywarmer**

100% Polyester
S, M, L, XL, XXL, 3XL

Tee Jays

BLACK **DEEP NAVY**

Innentasche | Qualitäts-Reißverschlüsse | Körperbetonter Schnitt | Wind- und wasserabweisend | Atmungsaktiv | 100% Polyester 300T (Futter: 100% Polyester) | Interner Veredelungszugang



TJ9632 |9632 **Zepelin Bodywarmer**

100% Polyester
S, M, L, XL, XXL, 3XL

Tee Jays

BLACK **DEEP NAVY**

Innentasche | Qualitäts-Reißverschlüsse | Körperbetonter Schnitt | Wind- und wasserabweisend | Atmungsaktiv | 100% Polyester 300T (Futter: 100% Polyester) | Interner Veredelungszugang



BCJU880 |JU880 **Bodywarmer Explorer / Unisex**

Außen: 65% Polyester / 35% Baumwolle, Innen: 100% Polyester
S, M, L, XL, XXL, 3XL
285 g/m² B&C
S, M, L, XL, XXL, 3XL
BLACK **NAVY** **RED**
S, M, L, XL, XXL
BEIGE **OLIVE**

Zwei zusätzliche Außentaschen für Kugelschreiber | Verstellbare Windstopper in den Armausschnitten mit Kordelzug und Stopper | Verlängertes Rückenteil



S5310 |ST5310 **Active Padded Vest for women**

Oberstoff + Futter: 100% Nylon; Wattierung: 100% Polyester

S, M, L, XL

Stedman®

BLACK OPAL | BORDEAUX

Aufhänger | Elastische Einfassung in Kontrastfarbe am Saum | Wasserabweisend | Kontrastfarbener Reißverschluss mit Windschutzleiste | Windabweisend | Seitenteile und Seitennähte | Stehkragen mit Reißverschluss und verstaubare Kapuze mit Kordelzug | Zwei Seitentaschen mit kontrastfarbenen Reißverschlüssen | Hervorragende Wärmeisolierung bei leichtem Gewicht | Polyester-Wattierung | Ärmellocheinfassung aus Jacken-Material | Pflegeetikett in der Seitennaht | Kleines Größenetikett im Nacken | Regular fit | Ethisch verantwortungsvoll produziert gemäß BSCI-Richtlinien



S5210 |ST5210 **Active Padded Vest**

Oberstoff + Futter: 100% Nylon; Wattierung: 100% Polyester

S, M, L, XL, XXL

Stedman®

BLACK OPAL | DARK BLUE

Polyester-Wattierung | Elastische Einfassung in Kontrastfarbe am Saum | Wasserabweisend | Stehkragen mit Reißverschluss und verstaubare Kapuze mit Kordelzug | Kontrastfarbener Reißverschluss mit Windschutzleiste | Seitennähte | Hervorragende Wärmeisolierung bei leichtem Gewicht | Zwei Seitentaschen mit kontrastfarbenen Reißverschlüssen | Aufhänger | Windabweisend | Pflegeetikett in der Seitennaht | Kleines Größenetikett im Nacken | Regular fit | Ethisch verantwortungsvoll produziert gemäß BSCI-Richtlinien



N3429 |33429 **Men`s Bodywarmer - Gravel**

100% Polyester

S, M, L, XL, XXL

Slazenger

APPLE GREEN | BLACK | NAVY | RED
SKY BLUE | WHITE

Regular Fit | Abnehmbare Kapuze | Zwei Seitentaschen | Verdeckter Reißverschluss an Rückseite für Werbeanbringung | Slazenger Druck hinten | Taslon aus 100 % Polyester mit AC-Beschichtung | Futter aus 100 % Polyestertaft

N3430 |33430 **Ladies` Bodywarmer - Gravel**

100% Polyester

S, M, L, XL, XXL

Slazenger

APPLE GREEN | BLACK | NAVY | RED
SKY BLUE | WHITE

Regular Fit | Abnehmbare Kapuze | Zwei Seitentaschen | Halbmond | Aufhänger | Verdeckter Reißverschluss an Rückseite für Werbeanbringung | Slazenger Druck hinten | Taslon aus 100 % Polyester mit AC-Beschichtung | Futter aus 100 % Polyestertaft



N3426 |33426 Women Mixed Doubles Bodywarmer

100% Nylon

S, M, L, XL, XXL

Slazenger

BLACK | BRIGHT GREEN | GREY (SOLID) | NAVY
RED | SKY BLUE

Tailored Fit | Abnehmbare Kapuze | Elastischer Kordelzug mit Stoppern in Kapuze und Bund | Seitentaschen | Schlaufe | Innentasche | Kontrastfarbenes Single-Jersey Futter

N3425 |33425 Mixed Doubles Bodywarmer

100% Nylon

S, M, L, XL, XXL, 3XL

Slazenger

BLACK | BRIGHT GREEN | GREY (SOLID) | NAVY
RED | SKY BLUE

Tailored Fit | Abnehmbare Kapuze | Elastischer Kordelzug mit Stoppern in Kapuze und Bund | Seitentaschen | Schlaufe | Innentasche | Kontrastfarbenes Single-Jersey Futter



L867 |44001 Wendebodywarmer Winner

Außen: 100% Nylon, Futter: 100% Polyester

XS, S, M, L, XL, XXL

210 g/m²

SOL´S

BLACK | FOREST GREEN | NAVY | ORANGE
RED | ROPE | ROYAL BLUE

Unisex | 2-farbiger Reißverschluss | Zwei Seitentaschen | Abschlüsse und Kragen in Kontrastfarbe | Innenfutter in Grau



L02110 |02110 Unisex Bodywarmer Wallace

65% Polyester / 35% Baumwolle

XS, S, M, L, XL, XXL, 3XL, 4XL

200 g/m²

SOL´S

BLACK | CHARCOAL GREY (SOLID) | FOREST GREEN | FRENCH NAVY
RED | ROPE

Reißverschlussöffnung | Zwei Fronttaschen mit Kugelschreiberfach | Eine Innentasche



L01436 |01436 **Men`s Lightweight Bodywarmer Wave**

100% Nylon, Futter: 100% Nylon, Wattierung: 100% Polyester

S, M, L, XL, XXL, 3XL

180 g/m² SOL´S

BLACK | METAL GREY | NAVY | NEON LIME

Zwei Reißverschluss-Seitentaschen | Hoher Kragen | Ton-in-Ton Finishing am Saum

L01437 |01437 **Women`s Lightweight Bodywarmer Wave**

100% Nylon, Futter: 100% Nylon, Wattierung: 100% Polyester

S, M, L, XL, XXL

180 g/m² SOL´S

BLACK | DARK PINK | METAL GREY | NAVY | NEON LIME

Zwei Reißverschluss-Seitentaschen | Hoher Kragen | Ton-in-Ton Finishing am Saum



L868 |44002 **Bodywarmer Warm**

Außen: 100% Nylon, Futter: 100% Polyester

S, M, L, XL, XXL, 3XL, 4XL, 5XL

220 g/m² SOL´S

BLACK | CHARCOAL GREY (SOLID) | FOREST GREEN | NAVY
ORANGE | RED | ROYAL BLUE | SLATE BLUE

Außen: AC-beschichtetes 210T Nylon | Zwei Seitentaschen | Futter: 100% 190T Polyester | Verdeckter Veredelungszugang in Rückenmitte | Kragen und Körper mit dunkelgrauem, kontrastierendem 190T Nylon gefüttert



L865 |59000 **Viper Bodywarmer**

100% Polyester

S, M, L, XL, XXL, 3XL, 4XL, 5XL

SOL´S

S, M, L, XL, XXL, 3XL, 4XL, 5XL

BLACK | CHARCOAL GREY (SOLID) | NAVY

S, M, L, XL, XXL

FOREST GREEN | RED

Außen: Polyester Mikrofaser mit PVC beschichtet, Futter: Polyester 190T | Drei aufgesetzte Fronttaschen | Kabelführung für Kopfhörer | Stehkragen



L869 |59100 **Ripstop Bodywarmer Wells**

Außen: 100% Nylon, Futter+Wattierung: 100% Polyester

S, M, L, XL, XXL, 3XL, 4XL

200 g/m² SOL´S

BLACK | CHARCOAL GREY (SOLID) | FRENCH NAVY | RED

Füllung: 100% Polyester, 200 g/m² | Kragen mit Fleece-Futter | Durchgehender, verdeckter Reißverschluss mit zusätzlich verschließbarer Blende | Zwei Fronttaschen mit seitlicher Öffnung | Brusttasche, Innentasche und Stifthalter | Elastisches Zugband innen am Bund | Gestraffte, winddichte Ärmelausschnitte | Zwei seitliche Reißverschlüsse | Außen: 100% Nylon „Milky"-Beschichtung | Reißverschluss-Veredelungszugänge an Brust und Taille | Futter: 100% Polyester



L836 |43630 **Reporter Jacket Wild**

65% Polyester / 35% Baumwolle

S, M, L, XL, XXL, 3XL

200 g/m² SOL´S

BLACK | NAVY | ROPE

Neun Taschen inklusive Handytasche | Netzfutter innen



L02890 |02890 **Wilson Bodywarmer Women Jacket**

Außenmaterial und Futter: 100% Polyamid; Wattierung: 90% Daunen / 10% Federn

S, M, L, XL, XXL

70 g/m² SOL´S

BLACK | FRENCH NAVY | METAL GREY | ROYAL BLUE

Nylon 380T; Oberstoff und Futter: 100% Polyamid; Wattierung: 90% Daunen / 10% Federn; 70 g/m² | Zwei Fronttaschen mit Reißverschluss | Zwei Innentaschen | Niedriger Stehkragen| Körperbetonter Schnitt | Verstaubar im passenden Beutel



L02889 |02889 **Wilson Bodywarmer Men Jacket**

Außenmaterial und Futter: 100% Polyamid; Wattierung: 90% Daunen / 10% Federn

S, M, L, XL, XXL, 3XL

70 g/m² SOL´S

BLACK | FRENCH NAVY | METAL GREY | ROYAL BLUE

Nylon 380T; Oberstoff und Futter: 100% Polyamid; Wattierung: 90% Daunen / 10% Federn; 70 g/m² | Zwei Fronttaschen mit Reißverschluss | Zwei Innentaschen | Niedriger Stehkragen| Körperbetonter Schnitt | Verstaubar im passenden Beutel



L02916 |02916 **Victoire Bodywarmer Men Jacket**

Außenmaterial und Futter: 100% Polyamid; Füllung: 90% Daunen / 10% Federn

S, M, L, XL, XXL, 3XL

100 g/m² SOL´S

FRENCH NAVY

Nylon 380T; Außenmaterial und Futter: 100% Polyamid; Füllung: 90% Daunen / 10% Federn | Reißverschlüsse in Kontrastfarbe | Zwei Reißverschluss-Vordertaschen | Zwei Innentaschen | 3-farbige Details

L02937 |02937 **Victoire Bodywarmer Women Jacket**

Außenmaterial und Futter: 100% Polyamid; Füllung: 90% Daunen / 10% Federn

S, M, L, XL, XXL

100 g/m² SOL´S

FRENCH NAVY

Nylon 380T; Außenmaterial und Futter: 100% Polyamid; Füllung: 90% Daunen / 10% Federn | Reißverschlüsse in Kontrastfarbe | Zwei Reißverschluss-Vordertaschen | Zwei Innentaschen | 3-farbige Details



BCJM930 |JM930 **Bodywarmer / Men**

Außen: 100% Nylon, Innen: 100% Polyester

S, M, L, XL, XXL, 3XL

200 g/m² B&C

S, M, L, XL, XXL, 3XL

BLACK NAVY RED

S, M, L, XL, XXL

DARK GREY (SOLID) WHITE

100% Nylon Taffeta | Modischer Daunen-Bodywarmer | Durchgehender Reißverschluss mit Reißverschluss-Anhänger | Zwei Taschen vorne mit Reißverschluss und Zuglasche | Eine Innentasche für Brieftasche | Freies Rückenteil ohne Steppnaht und versteckter Reißverschluss mittig im Rückenteil für optimales Personalisieren | Längeres Rückenteil | B&C Collection ist Mitglied der Fair Wear Foundation



BCJW935 |JW935 **Bodywarmer Zen+ / Women**

Außen: 100% Nylon, Innen: 100% Polyester

XS, S, M, L, XL, XXL

B&C

BLACK NAVY RED WHITE

100% Nylon Taffeta | Femininer Schnitt | Durchgehender Reißverschluss vorne | Gefütterte Kapuze in Daunenoptik (mit Reißverschluss abnehmbar) | Zwei Taschen vorne | Verstellbarer Bund unten (mit Kordelzug und Stoppern) | Versteckter Reißverschluss mittig im Rückteil für optimales Personalisieren | B&C Collection ist Mitglied der Fair Wear Foundation



E7200 |7200 **Men's Reversible Vest C+**

100% Polyester

S, M, L, XL, XXL, 3XL, 4XL, 5XL

Promodoro

BLACK/STEEL GRAY | NAVY/NEW LIGHT GREY (SOLID) | NEW LIGHT GREY (SOLID)/AQUA
ROYAL/BLACK | STEEL GRAY/RED

Wendeweste | Zwei Seitentaschen mit Reißverschluss auf der Vorder-/Innenseite | Schlüsselanhänger in Seitentasche | Reflektierende Paspeln und Reißverschluss-Anhänger | Tunnelzug am Saum mit Kordelstopper | Invisible Zip zum Veredeln | Fixierung für Außenjacke | Neutrales Größenetikett | Fleece Innenseite mit Antipilling Ausrüstung | Außen-/Innenmaterial: 100 % Polyester | Jacken Konzept 6-in-1 | Kombinierbar mit Außenjacke E7548



E7205 |7205 **Women's Reversible Vest C+**

100% Polyester

S, M, L, XL, XXL, 3XL

Promodoro

BLACK/STEEL GRAY | NAVY/NEW LIGHT GREY (SOLID) | NEW LIGHT GREY (SOLID)/AQUA
ROYAL/BLACK | STEEL GRAY/RED

Wendeweste | Zwei Seitentaschen mit Reißverschluss auf der Vorder-/Innenseite | Schlüsselanhänger in Seitentasche | Reflektierende Paspeln und Reißverschluss-Anhänger | Tunnelzug am Saum mit Kordelstopper | Invisible Zip zum Veredeln | Fixierung für Außenjacke | Neutrales Größenetikett | Fleece Innenseite mit Antipilling Ausrüstung | Außen-/Innenmaterial: 100 % Polyester | Jacken Konzept 6-in-1 | Kombinierbar mit Außenjacke E7549



RT193 |R193M **Men`s Ice Bird Padded Gilet**

100% Polyester

S, M, L, XL, XXL

Result

BLACK | FROST GREY | NAVY | ORANGE
ROYAL

Außen: 100% Polyester 50D, Futter: 100% Polyester Taft, Füllung: 100% 220g Polyester | Durchgehender Reißverschluss an der Vorderseite | Zwei Reißverschluss-Taschen seitlich | Stehkragen mit Kinnschutz | Reißverschluss-Tasche innen | Saum mit verstellbarem Kordelzug | Windschutzblende innen



RT193F |R193F **Ladies` Ice Bird Padded Gilet**

100% Polyester

XS, S, M, L, XL

Result

BLACK | FROST GREY | NAVY | ORANGE
ROYAL

Außen: 100% Polyester 50D, Futter: 100% Polyester Taft, Füllung: 100% 220g Polyester | Durchgehender Reißverschluss an der Vorderseite | Zwei Reißverschluss-Taschen seitlich | Stehkragen mit Kinnschutz | Reißverschluss-Tasche innen | Saum mit verstellbarem Kordelzug | Windschutzblende innen | Tailliert



RT208 |R208X **Bodywarmer**

100% Polyester

XS, S, M, L, XL, XXL, 3XL

Result Core

BLACK | BOTTLE | NAVY | RED

Außen: 100% Polyester mit AC Beschichtung | Innen: Polyester-Wattierung (160g/m²) | Wasserabweisend, winddicht, schnell trocknend | Durchgehender Reißverschluss mit Windschutzblende | Tiefe Armlöcher für mehr Beweglichkeit | Zwei Vordertaschen, eine Innentasche | Ideal in Kombination mit Fleece-Artikeln | Modisch geschnittene Rückseite | Dieser Bodywarmer besteht zu mehr als 25% aus recycelten Materialien



RT223 |R223X **Nova Lux Padded Bodywarmer**

100% Polyester

XS, S, M, L, XL, XXL, 3XL

Result Core

BLACK | NAVY

Außen: 210T Polyester mit AC Beschichtung | Füllung: 550 g/m² Polyester-Wattierung | Futter: Polyester Microfleece | Wasserabweisend, winddicht | Durchgehender Reißverschluss vorne | Windschutzleiste vorne mit Druckknöpfen | Abnehmbare, verstellbare, gefütterte Kapuze mit Druckknopf-Kinnschutz | Brusttasche innen mit Reißverschluss | Elastischer Bund an der Taille und den Armöffnungen | Seitentaschen mit Reißverschluss



RT113 |R113X **Padded Bodywarmer**

Außen: 100% Polyester / Wärmeschutz: 100% Polyester / Futter: 100% Polyester

S, M, L, XL, XXL

Result

BLACK | NAVY | ROYAL | STEEL GREY

Außen: 200 g/m² Polyester mit dicker PVC-Beschichtung | Futter: 100% Polyester | Wärmeschutz: 100% Polyester | Wasserabweisend und winddicht | Durchgehender Reißverschluss an der Vorderseite | Hoher Reißverschluss bis zum Kragen | Windbremse an der Vorderseite | Zwei Seitentaschen und eine Innentasche



RT190X |R190X **Dax Down Feel Gilet**

Außen: 100% Polyester, Futter: 100% Nylon

XS, S, M, L, XL, XXL

Result

BLACK/ORANGE

Außenmaterial: 70D Hyradri Mikrofaser mit PU-Beschichtung | Wind- und wasserabweisend | Front-Reißverschluss um kompletten Kapuzenrand | Zwei Fronttaschen mit Reißverschluss | Armabschlüsse mit Gummizügen | Isolierung: Rumpf 350 g/m² Polyester | Veredelungszugang: Verdeckter Reißverschluss an der Rückseite und linker Brustseite | Kapuze 160 g/m² Polyester | Futter 100% Nylon



RT404 |R404X **Urban Camo Gilet**

100% Polyester

XS, S, M, L, XL, XXL, 3XL

200 g/m²

Result

CAMO CHARCOAL/BLACK

Wasserabweisend | Winddicht | Schulterbereich und Seiteneinsatz in schwarzer Kontrastfarbe | Windschutzleiste innen mit Kinnschutz | Integrierte Kapuze mit elastischem Bund | Gedrucktes "Camo" Design | Reißverschluss-Taschen | Durchgehender Reißverschluss | Aufhänger | Füllung: 200g Polyester



RT44 |R044X **Fleeced Lined Bodywarmer**

Außen: 100% Polyester, Futter: 100% Polyester, Wärmeschutz: 100% Polyester

S, M, L, XL, XXL

280 g/m²

Result

BLACK | DARK GREY | NAVY

Winddicht und wasserabweisend | Außenseite: 100% Polyester | Wärmeschutz: 135 g/m² Polyester | Futter: 280 g/m² dunkelgraues Active Fleece von RESULT® | Durchgehender Reißverschluss an der Vorderseite | Leicht wattierter, tiefer Kragen | Tief geschnittene Ärmellöcher für zusätzlichen Komfort | Modisch geschnittene, verlängerte Rückseite | Zwei große, aufgesetzte Taschen an der Vorderseite, Handytasche und Brusttasche an der Innenseite | Veredelungszugang: Reißverschluss innen an der Rückseite



RT60 |R060X **Crew Gilet**

Außen: 100% Nylon, Futter: 100% Polyester

XS, S, M, L, XL, XXL

Result

BLACK | NAVY

Wind- und wasserabweisend | Außen: Wasserdichtes Nylon Taslon | Futter: Sportnetz aus 100% Polyester | Durchgehender 2-Wege-Reißverschluss an der Vorderseite | Modisch geschnittene, verlängerte Rückseite | Kragen und Saum mit einstellbarem Kordelzug | Reflektierender Besatz auf Kragenrückseite | Windbremse an der Innenseite | Geräumige Seitentaschen mit Reißverschluss | Verdeckte Veredelungszugänge an innerer Rückseite und linker Brusttasche | Ideales Kleidungsstück für unterwegs zur Aufbewahrung von Handy, Brieftasche und Schlüsselbund etc | Hochwertiges Material, modisch und federleicht | Dekorativer Ring auf Rückseite und Paspelbesatz am Kragen



RT61 |R061X **Reversible Polartherm™ Bodywarmer**

100% Polyester

XS, S, M, L, XL, XXL

Result

NAVY/CAMEL | ROYAL/NAVY | SLATE GREY/BLACK

Winddichter und wasserabweisender Wende-Bodywarmer | Außen: 200g/m² Polyester mit PVC/ Beschichtung | Innen: 280 g/m² Polyesterfleece | Modisch geschnittene, längere Rückseite mit orangefarbenem, verstellbarem Kordelzug | Knitter- und faltenfreies Material | Hoher Reißverschluss bis zum Kragen | Durchgehender, beidseitiger Reißverschluss an der Vorderseite | Vier Seitentaschen und eine Napoleon-Handytasche | Veredelungszugang: Verdeckter Reißverschluss an Seitennaht auf Fleeceseite



RT66 |R066X **Ripstop Gilet**

Außen: 100% Nylon, Wärmeschutz: 100% Polyester, Futter: 100% Polyester

XS, S, M, L, XL, XXL

Result

XS, S, M, L, XL, XXL

NAVY/YELLOW

S, M, L, XL, XXL

BLACK/GREY | NAVY/RED

Winddicht und wasserabweisend | Außen: 100% Ripstop Nylon mit PU-Beschichtung | Futter: 190T Polyester Taffeta | Wärmeschutz: 160 g/m² Polyesterwattierung | Schmale elastische Partie bis zum Hüftbereich | Modisch geschnittene, längere Rückseite | Doppelnaht-Steppnähte | Durchgehender Reißverschluss an der Vorderseite bis zum wattierten Stehkragen | Zwei Seitentaschen mit farblich abgesetzten Griffschlaufen, Brusttasche und Innendoppeltasche mit Handytasche | Veredelungszugang: Verdeckter Reißverschluss innen an der Rückseite



RT88A |R088X **Ultra Padded Bodywarmer**

100% Polyester

XS, S, M, L, XL, XXL, 3XL

Result

BLACK | LIME | NAVY | RED

Winddicht und wasserabweisend | Außen: 100% Polyester | Futter: Active Fleece von RESULT® aus 100% Polyester | Wärmeschutz: 100% Polyester 150 g/m², gepolsterte Wattierung | Zwei Vordertaschen und eine Seitentasche | Eingeschlagene Kapuze im Kragen | Verdeckter Veredelungszugang an äußerer Rückseite und im inneren, linken Brustbereich | Durchgehender stabiler Reißverschluss an der Vorderseite | Horizontal gesteppte Außenseite

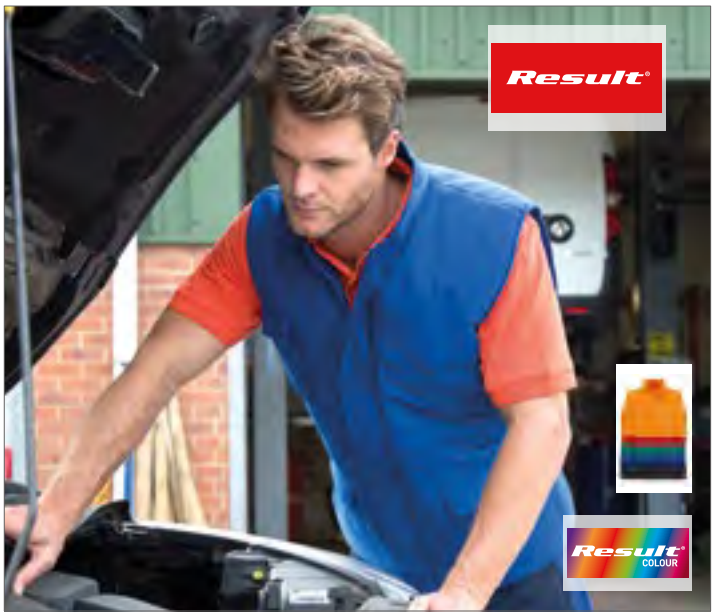

RT94 |R094X **Promo Bodywarmer**

Außen: 100% Polyester, Wärmeschutz: 100% Polyester, Futter: 100% Polyester

S, M, L, XL, XXL, 3XL, 4XL

Result

S, M, L, XL, XXL, 3XL, 4XL

BLACK | NAVY

S, M, L, XL, XXL, 3XL

ORANGE | RED | ROYAL

Winddicht und wasserabweisend | Wärmeschutz: 200 g/m² Polyesterfaser | Durchgehender Reißverschluss an der Vorderseite | Windbremse an der Vorderseite | Tief geschnittene Ärmellöcher | Zwei Vordertaschen mit Handwärmereinsätzen, Handytasche an der Außentasche, Stifthalter und Innentasche | Hochwertiges, flauschig weiches Material | Doppelt gesteppte Nähte | Veredelungszugang: Verdeckter Reißverschluss im Brustbereich auf der linken Seite



ST82 |KXV-1 **Mens Nautilus Quilted Bodywarmer**

100% Polyester

S, M, L, XL, XXL, 3XL, 4XI, 5XL

Stormtech

S, M, L, XL, XXL, 3XL, 4XL, 5XL

BLACK

S, M, L, XL, XXL, 3XL

AZURE BLUE | BRIGHT RED | NAVY

Regenfeste D/W/R STORMTCH Außenschicht | Quergesteppter Body mit Ultra-Soft-Futter | Innen-Sturmklappe, volle Länge | Verstellbarer Saum | Reißverschluss-Taschen | Kinnschutz | Wasserabweisend: 600mm | Atmungsaktiv: 1.000 g/m² | 100% Polyester Pongee, 2,30oz (USA) / 78g (CDN)



L741 |51000 **Fleeceweste Norway**

100% Polyester

XS, S, M, L, XL, XXL, 3XL, 4XL, 5XL

320 g/m² SOL´S

XS, S, M, L, XL, XXL, 3XL, 4XL, 5XL

BLACK | NAVY | NEON YELLOW

XS, S, M, L, XL, XXL, 3XL

BURGUNDY | CHARCOAL GREY (SOLID) | FIR GREEN | LIME
ORANGE | RED | ROYAL BLUE

Antipilling | Polyester/Elasthan-Jersey Saumband an Armausschnitten und Kragen sowie Reißverschluss-Kanten und Bund | Drei Reißverschluss-Taschen | Flatlock-Nähte



L02914 |02914 **Bingo Zip Puller**

Anhänger: 100% Polyurethan; Band: 100% Polyester

One Size

SOL´S

AQUA | CHARCOAL GREY (SOLID) | FRENCH NAVY | FUCHSIA
GOLD | KELLY GREEN | LIME | ORANGE
RED | ROYAL BLUE

Anhänger: 100% Polyurethan; Band: 100% Polyester | Corporate Design durch farblich passende Reißverschluss-Züge im 10er-Set



RT1160 |R116X **Micro Fleece Gilet**

100% Polyester

XS, S, M, L, XL, XXL, 3XL

200 g/m² Result Core

BLACK | CHARCOAL | FOREST | NAVY | ORANGE | RED | ROYAL

Material: 100% Polyester Microfleece | Dicht gestrickt mit Anti-Pilling-Ausrüstung | Dekorative Ziernähte | Seitentaschen | Durchgehender Reißverschluss | Microfleece mit kompakter Dichte sorgt für zusätzliche Wärme | Preis-/Leistungssortiment von RESULT | Weiches, leichtes und dehnbares Material: wärmendes Gefühl mit wenig Gewicht | Einfach zu waschen und schnell trocknend | Bequemer, aktiver Schnitt | Passform Unisex



BCFU705 |FU705 **Fleece Traveller+ / Unisex**

100% Polyester

XS, S, M, L, XL, XXL, 3XL

300 g/m² B&C

XS, S, M, L, XL, XXL, 3XL

BLACK | NAVY | RED

XS, S, M, L, XL, XXL

CHARCOAL (SOLID)

100% Polyester-Antipilling-Microfleece | Leichtes, ergonomisches Microfleece | Farblich abgestimmter, durchgehender Reißverschluss mit Reißverschluss-Zug | Zwei Taschen vorne mit Reißverschluss | Farblich passende Paspelierung aus Polyester an Kragen, Armausschnitten und Bund unten | Offener Bund unten mit längerer Rückenseite | B&C Collection ist Mitglied der Fair Wear Foundation



S5010 |ST5010 **Active Fleece Vest**

100% Polyester

S, M, L, XL, XXL

220 g/m² Stedman®

BLACK OPAL | BLUE MIDNIGHT | GREY STEEL (SOLID) | HAWAII BLUE | KIWI GREEN | SCARLET RED

Warm und weich mit hervorragender Wärme-Isolation | Microfleece mit Antipilling-Ausrüstung | Stehkragen | Ton-in-Ton-Reißverschluss mit Windschutzleiste | Beidseitig angeraut | Atmungsaktiv | Armlöcher mit elastischer Einfassung | Polyester-Twill-Nackenband | Rückseitige Halbmondpasse | Verstellbarer Saum | Zwei Taschen | Seitennähte | Waschbar bis 40 °C | Regular Fit | Ethisch verantwortungsvoll produziert gemäß BSCI-Richtlinien



S5110 |ST5110 **Active Fleece Vest for women**

100% Polyester

S, M, L, XL

220 g/m² Stedman®

BLACK OPAL | BLUE MIDNIGHT | CUPCAKE PINK | SCARLET RED

Microfleece mit Antipilling-Ausrüstung, warm und weich mit hervorragender Wärme-Isolation | Polyester-Twill-Nackenband | Beidseitig angeraut | Rückseitige Halbmondpasse | Armlöcher mit elastischer Einfassung | Stehkragen | Ton-in-Ton-Reißverschluss mit Windschutzleiste | Atmungsaktiv | Zwei Taschen | Seitennähte | Waschbar bis 40 °C | Regular Fit | Ethisch verantwortungsvoll produziert gemäß BSCI-Richtlinien



Z8720F |R-872F-0 **Ladies` Outdoor Fleece Gilet**

100% Polyester

XS, S, M, L, XL, XXL

320 g/m² Russell

BLACK | BOTTLE GREEN | BRIGHT ROYAL | BURGUNDY
CLASSIC RED | CONVOY GREY (SOLID) | FRENCH NAVY

Extrem glatte Oberfläche | Antipilling-Fleece | Kadettkragen | Kordelzug im Saum | Modularer Schnitt für beste Passform | Seitentaschen mit auf links eingenähten Reißverschlüssen, für beste Optik | Das dichte und kompakte Fleece-Material sorgt für minimalen Wärmeverlust



Z8720 |R-872M-0 **Men`s Outdoor Fleece Gilet**

100% Polyester

XS, S, M, L, XL, XXL

320 g/m² Russell

BLACK | BOTTLE GREEN | BRIGHT ROYAL | BURGUNDY
CLASSIC RED | CONVOY GREY (SOLID) | FRENCH NAVY

Extrem glatte Oberfläche | Antipilling-Fleece | Kadettkragen | Kordelzug im Saum | Modularer Schnitt für beste Passform | Seitentaschen mit auf links eingenähten Reißverschlüssen, für beste Optik | Das dichte und kompakte Fleece-Material sorgt für minimalen Wärmeverlust



SW735 |SW735 **Fleece Body Warmer**

100% Polyester

S, M, L, XL, XXL

300 g/m² Starworld

BLACK | BRIGHT RED | CHARCOAL | NAVY BLUE

Antipilling-Fleece | Kadettkragen | Gleichfarbige und verborgene Reißverschlüsse vorne und an den Taschen | Verstellbares Zugband im Saum | SEDEX geprüft



RT37A |R037X **Polartherm™ Bodywarmer**

100% Polyester

XS, S, M, L, XL, XXL, 3XL

330 g/m² Result

XS, S, M, L, XL, XXL, 3XL

BLACK

XS, S, M, L, XL, XXL

NAVY | WHITE

S, M, L, XL, XXL

FOREST | RED | ROYAL | YELLOW

Dehnfähige Passform | Kein Innenfutter | Durchgehender Reißverschluss an der Vorderseite mit Result-Zipper | Zwei große Taschen an der Vorderseite mit Innenfutter aus Active Fleece von RESULT® | Antipilling | Dekorative Passe



RG700 |TRA700 **Haber II Bodywarmer**

100% Polyester
S, M, L, XL, XXL, 3XL
250 g/m² Regatta

BLACK | DARK NAVY

250er Symmetry-Fleece mit Antipilling-Ausstattung | Elastisch eingefasste Ärmelausschnitte | Verstellbarer, elastischer Saum-Schnürzug | Zwei tief angesetzte Reißverschluss-Taschen



RG793 |TRA793 **Women`s Haber II Bodywarmer**

100% Polyester
34 (8), 36 (10), 38 (12), 40 (14), 42 (16), 44 (18), 46 (20)
250 g/m² Regatta

BLACK | DARK NAVY

250er Symmetry-Fleece mit Antipilling-Ausstattung | Elastisch eingefasste Ärmelausschnitte | Verstellbarer, elastischer Saum-Schnürzug | Zwei tief angesetzte Reißverschluss-Taschen | Taillierter Schnitt



RG801 |TRA801 **Micro Fleece Bodywarmer**

100% Polyester
S, M, L, XL, XXL, 3XL
210 g/m² Regatta

BLACK | CLASSIC RED | DARK NAVY
OXFORD BLUE | SEAL GREY (SOLID)

210er Microfleece aus Polyester | Zwei tief angesetzte Reißverschluss-Taschen | Leichtgewebetechnologie



W856 |H856 **Micro-Fleece Weste Damen**

100% Polyester
S, M, L, XL, XXL
280 g/m² Henbury

BLACK | NAVY

Zwei Fronttaschen mit Reißverschluss | Weicher Microfleece-Griff | Geschlossener Kragen | Taillierter Schnitt | Antipilling-Microfleece

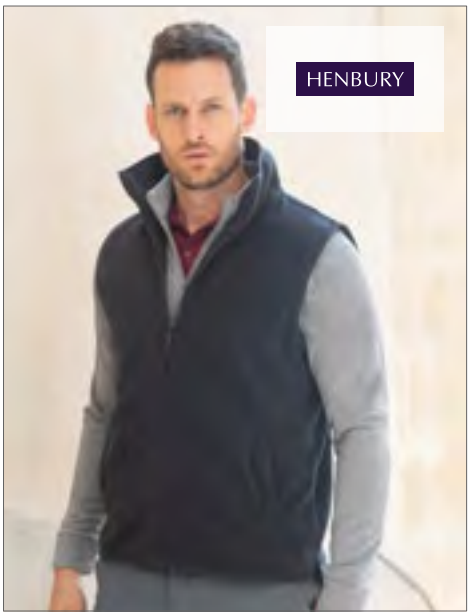

W855 |H855 **Micro-Fleece Weste Herren**

100% Polyester
S, M, L, XL, XXL
280 g/m² Henbury

BLACK | NAVY

Zwei Fronttaschen mit Reißverschluss | Weicher Microfleece-Griff | Geschlossener Kragen | Seitenschlitze | Antipilling-Microfleece



RG802 |TRA802 **Women`s Micro Fleece Bodywarmer**

100% Polyester
34 (8), 36 (10), 38 (12), 40 (14), 42 (16), 44 (18), 46 (20)
210 g/m² Regatta

BLACK | CLASSIC RED | DARK NAVY
OXFORD BLUE | SEAL GREY (SOLID)

210er Microfleece aus Polyester | Zwei tief angesetzte Reißverschluss-Taschen | Leichtgewebetechnologie | Taillierter Schnitt



RG823 |TRA823 **Arley Bodywarmer**

96% Polyester, 4% Elasthan

S, M, L, XL, XXL, 3XL

270 g/m² Regatta Standout

BLACK/CLASSIC RED | CLASSIC RED/BLACK | EXTREME GREEN/BLACK | NAVY/OXFORD BLUE

Gewebtes Stretch-Softshell-Material mit wärmender Innenseite | Dauerhaft wasserabweisende Ausstattung | Windbeständiges Gewebe | Superweicher Griff | Schnelltrocknend | Integrierte, verstellbare Kapuze | Zwei tief angesetzte Reißverschluss-Taschen



RG824 |TRA824 **Women`s Arley Hooded Softshell Bodywarmer**

96% Polyester / 4% Elasthan

36 (10), 38 (12), 40 (14), 42 (16), 44 (18), 46 (20)

270 g/m² Regatta Standout

BLACK/BLACKCURRANT | ELDERBERRY/PAISLEY PURPLE | HOT PINK/BLACK | NAVY/DAZZLING BLUE

Gewebtes Stretch-Softshell-Material mit wärmender Innenseite | Dauerhaft wasserabweisende Ausstattung | Windbeständiges Gewebe | Weicher Griff | Schnelltrocknend | Integrierte, verstellbare Kapuze | Zwei tief angesetzte Reißverschluss-Taschen | Tailierter Schnitt



RG820 |TRA820 **Classic Softshell Bodywarmer**

96% Polyester / 4% Elasthan

S, M, L, XL, XXL, 3XL

240 g/m² Regatta

BLACK | CLASSIC RED | NAVY | OXFORD BLUE | SEAL GREY (SOLID)

Leichtes Softshell-Gewebe mit Jersey-Kaschierung | Soft-Shell-Stretch-Leichtgewebetechnologie | Dauerhaft wasserabweisende Ausstattung | Windbeständiges Gewebe | Weicher Griff | Schnell trocknend | Zwei tief angesetzte Reißverschluss-Taschen



RG848 |TRA848 **Mens´s Octagon II Printable Softshell Bodywarmer**

100% Polyester

XS, S, M, L, XL, XXL, 3XL, 4XL, 5XL

300 g/m² Regatta

XS, S, M, L, XL, XXL, 3XL, 4XL, 5XL

BLACK/BLACK | NAVY/SEAL GREY (SOLID)

S, M, L, XL, XXL, 3XL, 4XL

CLASSIC RED/BLACK | SEAL GREY (SOLID)/BLACK

Wasserdichtes und atmungsaktives Softshell XPT-Gewebe mit angerauter Innenseite | Bedruckbares Softshell-Gewebe | 3-Lagen-Membrangewebe | Winddichtes Membrangewebe | Atl dauerhaft wasserabweisende Beschichtung | Ideal für Sieb-, Transfer- und Vinyldruck | Reißverschluss-Schutz innen | Verstellbarer Gummizug im Saum



RG849 |TRA849 **Women´s Octagon II Printable Softshell Bodywarmer**

100% Polyester

34 (8), 36 (10), 38 (12), 40 (14), 42 (16), 44 (18), 46 (20), 48 (22)

300 g/m² Regatta

34 (8), 36 (10), 38 (12), 40 (14), 42 (16), 44 (18), 46 (20), 48 (22)

BLACK/BLACK | NAVY/SEAL GREY (SOLID)

36 (10), 38 (12), 40 (14), 42 (16), 44 (18), 46 (20)

CLASSIC RED/BLACK | SEAL GREY (SOLID)/BLACK

Wasserdichtes, atmungsaktives Softshell XPT-Gewebe mit angerauter Innenseite | Bedruckbares Softshell-Gewebe | 3-Lagen-Membrangewebe | Winddichtes Membrangewebe | Atl dauerhaft wasserabweisende Beschichtung | Ideal für Sieb-, Transfer- und Vinyldruck | Reißverschluss-Schutz innen | Verstellbarer Gummizug im Saum



RG788 |TRA788 **Flux Softshell Bodywarmer**

96% Polyester / 4% Elasthan

XS, S, M, L, XL, XXL, 3XL, 4XL

270 g/m² Regatta

XS, S, M, L, XL, XXL, 3XL, 4XL

ALL BLACK | NAVY/NAVY

S, M, L, XL, XXL, 3XL

CLASSIC RED/SEAL GREY (SOLID) | OXFORD BLUE | SEAL GREY (SOLID)/SEAL GREY (SOLID)

Gewebtes Stretch-Softshell-Material mit wärmender Innenseite | Dauerhaft wasserabweisende Ausstattung | Windbeständiges und schnell trocknendes Material | Weicher Griff | Leichtgewichtig und sehr hoher Tragekomfort | Zwei tief angesetzte Reißverschluss-Taschen und eine Brusttasche mit Reißverschluss | Verstellbarer und elastischer Saum-Schnürzug | Innen keine Brusttasche



RG790 |TRA790 **Women`s Flux Softshell Bodywarmer**

96% Polyester / 4% Elasthan

34 (8), 36 (10), 38 (12), 40 (14), 42 (16), 44 (18), 46 (20), 48 (22)

270 g/m² Regatta

34 (8), 36 (10), 38 (12), 40 (14), 42 (16), 44 (18), 46 (20), 48 (22)

ALL BLACK | NAVY/NAVY

36 (10), 38 (12), 40 (14), 42 (16), 44 (18), 46 (20)

CLASSIC RED/SEAL GREY (SOLID) | OXFORD BLUE | SEAL GREY (SOLID)

Gewebtes Stretch-Softshell-Material mit wärmender Innenseite | Dauerhaft wasserabweisende Ausstattung | Windbeständiges und schnell trocknendes Material | Superweicher Griff | Leichtgewichtig und sehr hoher Tragekomfort | Zwei tief angesetzte Reißverschluss-Taschen und eine Brusttasche mit Reißverschluss | Taillierter Schnitt



RT232 |R232M **Printable Soft Shell Bodywarmer**

100% Polyester

S, M, L, XL, XXL, 3XL, 4XL

280 g/m² Result Core

BLACK/BLACK | BLACK/ORANGE
NAVY/ROYAL | PURPLE/BLACK
RED/BLACK | VIVID GREEN/BLACK
WHITE/BLACK | YELLOW/BLACK

Wasserabweisend, atmungsaktiv, winddicht | Außen: Polyester, innen: Polyester Microfleece | Dekorative Ziernähte | Durchgehender Reißverschluss vorne | Vordertaschen mit Reißverschluss | Kinnschutz | Neutrales Etikett

RT232F |R232F **Ladies` Printable Soft Shell Bodywarmer**

100% Polyester

XS (8/34), S (10/36), M (12/38), L (14/40), XL (16/42), XXL (18/44)

280 g/m² Result Core

BLACK/BLACK | BLACK/ORANGE
NAVY/ROYAL | PURPLE/BLACK
RED/BLACK | VIVID GREEN/BLACK
WHITE/BLACK | YELLOW/BLACK

Wasserabweisend, atmungsaktiv, winddicht | Außen: Polyester, innen: Polyester Microfleece | Dekorative Ziernähte | Durchgehender Reißverschluss vorne | Vordertaschen mit Reißverschluss | Kinnschutz | Tailliert | Neutrales Etikett



RT214X |R214X **Soft Shell Bodywarmer**

100% Polyester

S, M, L, XL, XXL, 3XL

290 g/m² Result Core

BLACK | NAVY | RED

Mittelschicht: TPU 5.000 mm, wasserdichte, 1.000 g atmungsaktive und winddichte Membrane | Innen: Microfleece 100% Polyester | 4-Wege-Super-Stretch | Windschutzleiste innen | Bequemer, sportlicher Schnitt | Durchgehender Reißverschluss bis zum Kragen | Graues Fleece-Innenfutter



RT238 |R238X **Black Compass Softshell Gilet**

100% Polyester

XS, S, M, L, XL, XXL, 3XL

Result

BLACK/GREY | BLACK/LIME | BLACK/ORANGE
BLACK/RED | BLACK/ROYAL

Wattierter Körperbereich | Außenmaterial: 100% Polyester | Füllung: 160 g/m² Polyester | Gepolsterter Stehkragen | Wattierter, gesteppter Körperbereich in Chevron Optik | Eingefasste, weiche Ärmellöcher | Schwarze Reißverschluss-Schieber | Modischer Materialmix aus gesteppten, wattiertem Polyester und Softshell | Sehr weich, leicht und warm | Neutral ohne Logo | Geräuschloses Tragen



RT123 |R123X **Soft Shell Bodywarmer**

Außen: 93% Polyester / 7% Elasthan, Mittelschicht: 100% Polyurethan, Innen: 100% Polyester

S, M, L, XL, XXL

320 g/m² Result

BLACK/BLACK | NAVY/BLACK | RED/BLACK
WORKGUARD GREY/BLACK

3-lagiger, wasserdichter Verbundstoff (320 g/m²) 8.000 mm Wassersäule | Atmungsaktiv (1.000 g/m²/24h) und winddicht | Außenschicht: 93% Polyester und 7% Elasthan | Mittelschicht: wasserdichte, atmungsaktive und winddichte TPU-Membran | Innenschicht: Microfleece | Saum und Armlöcher mit verstellbarem Kordelzug | Weiches, extrem dehnfähiges Material | Veredelungszugang: Verdeckter Reißverschluss im Brustbereich



Z041M |R-041M-0 **Men`s Smart Softshell Gilet**

100% Polyester
XS, S, M, L, XL, XXL, 3XL
315 g/m² Russell

BLACK | CLASSIC RED | CONVOY GREY (SOLID) | FRENCH NAVY

Hohe Atmungsaktivität | Wasserabweisende Du Pont™ Teflon® DWR-Beschichtung | Verschweißtes Microfleece-Innenfutter | Zwei Reißverschluss-Taschen | Verlängertes Rückenteil | Nackenband | Eingefasste Innennähte am Reißverschluss | Innenseitige Kopfhörerführung | Gestricktes Softshell-Material

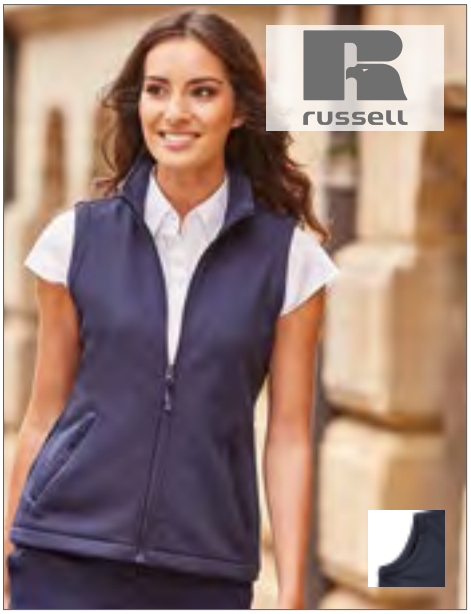

Z041F |R-041F-0 **Ladies` Smart Softshell Gilet**

100% Polyester
XS, S, M, L, XL, XXL, 3XL
315 g/m² Russell

BLACK | CLASSIC RED | CONVOY GREY (SOLID) | FRENCH NAVY

Hohe Atmungsaktivität | Wasserabweisende Du PontTM Teflon® DWR-Beschichtung | Verschweißtes Microfleece-Innenfutter | Zwei Reißverschluss-Taschen | Verlängertes Rückenteil | Nackenband | Eingefasste Innennähte am Reißverschluss | Innenseitige Kopfhörerführung | Gestricktes Softshell-Material



L846 |46601 **Men`s Sleeveless Softshell Rallye**

94% Polyester / 6% Elasthan
S, M, L, XL, XXL, 3XL
340 g/m² SOL´S

BLACK | DARK CHOCOLATE | FRENCH NAVY | PEPPER RED | ROYAL BLUE

8000 mm membran - Wassersäule | Atmungsaktiv | Zwei Seitentaschen und eine Reißverschluss-Brusttasche | Kordelzug an der Taille



Z141 |R-141M-0 **Men`s Softshell Gilet**

92% Polyester / 8% Elasthan
XS, S, M, L, XL, XXL
340 g/m² Russell

AZURE BLUE | BLACK | CLASSIC RED | FRENCH NAVY | TITANIUM (SOLID)

Atmungsaktives, 3-lagiges Softshell-Material | Winddicht und wasserabweisend (5.000 mm) | Seitentaschen und Brusttasche mit Innenfutter, sowie umgekehrten Reißverschlüssen mit Zugband | Mit dem Außengewebe verbundenes Microfleece-Futter | Durchgehender Reißverschluss mit Regenblende und Reißverschluss-Schutz am Kragen | Kordelzug im Saum und verlängertes Rückenteil | Trocknergeeignet bei niedriger Temperatur | Waschbar bis 40 °C



Z141F |R-141F-0 **Ladies` Softshell Gilet**

92% Polyester / 8% Elasthan
XS, S, M, L, XL, XXL
340 g/m² Russell

AZURE BLUE | BLACK | CLASSIC RED | FRENCH NAVY | TITANIUM (SOLID)

Atmungsaktives, 3-lagiges Softshell-Material | Winddicht und wasserabweisend (5.000 mm) | Seitentaschen und Brusttasche mit Innenfutter, sowie umgekehrten Reißverschlüssen mit Zugband | Durchgehender Reißverschluss mit Regenblende und Reißverschluss-Schutz am Kragen | Kordelzug im Saum und verlängertes Rückenteil | Mit dem Außengewebe verbundenes Microfleece-Futter | Trocknergeeignet bei niedriger Temperatur | Femininer und taillierter Schnitt | Waschbar bis 40 °C



L847 |46801 **Women`s Sleeveless Softshell Rallye**

94% Polyester / 6% Elasthan
S, M, L, XL, XXL
340 g/m² SOL´S

BLACK | DARK CHOCOLATE | FRENCH NAVY | RED | ROYAL BLUE

8000 mm membran - Wassersäule | Atmungsaktiv | Zwei Seitentaschen und eine Reißverschluss-Brusttasche | Kordelzug an der Taille



L02888 |02888 **Race Bodywarmer Women Softshell**

Außen: 96% Polyester / 4% Elasthan; Futter: 100% Polyester

S, M, L, XL, XXL

280 g/m² SOL´S

BLACK | FRENCH NAVY | PEPPER RED | ROYAL BLUE

Softshell 280 g/m²; 96 % Polyester/4 % Elastan; 2-lagiges Fleecefutter: 100 % Polyester | Zwei Reißverschluss-Taschen | Länger geschnittenes Rückenteil | Wasserabweisend | Warm und weich dank Fleecefutter | Heraustrennbares Etikett

L02887 |02887 **Race Bodywarmer Men Softshell**

Außen: 96% Polyester / 4% Elasthan; Futter: 100% Polyester

S, M, L, XL, XXL, 3XL

280 g/m² SOL´S

BLACK | FRENCH NAVY | PEPPER RED | ROYAL BLUE

Softshell 280 g/m²; 96 % Polyester/4 % Elastan; 2-lagiges Fleecefutter: 100 % Polyester | Zwei Reißverschluss-Taschen | Länger geschnittenes Rückenteil | Wasserabweisend | Warm und weich dank Fleecefutter | Heraustrennbares Etikett



JN1022 |JN1022 **Men`s Softshell Vest**

90% Polyester / 10% Elasthan

S, M, L, XL, XXL, 3XL

270 g/m² James+Nicholson

AZUR	BLACK	GREEN	NAVY
OFF-WHITE	ORANGE	RED	

Wind- und wasserdichtes 3-lagiges Funktionsmaterial mit TPU-Membran (2.000 mm Wassersäule) | Nähte nicht versiegelt | Atmungsaktiv (2.000g/m²/24h) | Weicher, sportlicher Stretchstoff | Zwei Seitentaschen mit Reißverschluss | Zwei Innentaschen | Elastische Kordel mit Stopper am Saum



JN1023 |JN1023 **Ladies` Softshell Vest**

90% Polyester / 10% Elasthan

S, M, L, XL, XXL

270 g/m² James+Nicholson

AZUR	BLACK	GREEN	NAVY
OFF-WHITE	ORANGE	RED	

Wind- und wasserdichtes 3-lagiges Funktionsmaterial mit TPU-Membran (2.000 mm Wassersäule) | Nähte nicht versiegelt | Atmungsaktiv (2.000g/m²/24h) | Weicher, sportlicher Stretchstoff | Zwei Seitentaschen mit Reißverschluss | Zwei Innentaschen | Elastische Kordel mit Stopper am Saum



JN1128 |JN1128 **Men`s Promo Softshell Vest**

100% Polyester

S, M, L, XL, XXL, 3XL

280 g/m² James+Nicholson

BLACK/BLACK | GREEN/NAVY | IRON GREY/RED
NAUTICBLUE/NAVY | NAVY/NAVY | RED/BLACK
WHITE/WHITE

Angenehmes, weiches, 2-lagiges Softshell-Material | Wasserabweisend, winddicht, atmungsaktiv | Innenseite aus weichem Microfleece | Durchgehend hinterlegter Front-Reißverschluss mit Kinnschutz | Zwei seitliche Taschen mit Reißverschluss, zwei Innentaschen



JN1127 |JN1127 **Ladies` Promo Softshell Vest**

100% Polyester

S, M, L, XL, XXL

280 g/m² James+Nicholson

BLACK/BLACK | GREEN/NAVY | IRON GREY/RED
NAUTICBLUE/NAVY | NAVY/NAVY | RED/BLACK
WHITE/WHITE

Angenehmes, weiches, 2-lagiges Softshell-Material | Wasserabweisend, winddicht, atmungsaktiv | Innenseite aus weichem Microfleece | Durchgehend hinterlegter Front-Reißverschluss mit Kinnschutz | Zwei seitliche Taschen mit Reißverschluss, zwei Innentaschen | Taillierte Form

17

TJ9642
S. 863



JACKEN

FASHION ..... **864 - 894**
SOFTSHELL ..... **895 - 916**
SOFTSHELL HOODED ..... **917 - 927**
WIND- & WASSERABWEISEND ..... **928 - 940**
WASSERDICHT ..... **941 - 946**

WINTER
WASSERABWEISEND ..... 947 - 959
WASSERDICHT ..... 960 - 965
WASSERABWEISENDE SYSTEMJACKEN ..... 966 - 966
WASSERDICHTE SYSTEMJACKEN ..... 967 - 971



S5250 |ST5250 **Active Biker Jacket**

100% Polyurethan

S, M, L, XL, XXL

Stedman®

BLACK OPAL

Kunstleder | Gute Wärmeisolierung | Wasserabweisend | Windabweisend | Rückseite mit Mittelnaht | Schmaler Stehkragen mit Druckknopf | Zwei Innentaschen | Brusttasche mit Metall-Reißverschluss (nickelfrei) | Seitentaschen mit Metall-Reißverschluss (nickelfrei) | Metall-Reißverschluss (nickelfrei) | Windschutzleiste mit Ziernähten | Schulter- und Ärmelpassen mit Ziernähten | Aufhänger | Reißverschluss im Rückenfutter für einfache Veredelung | Seitennähte und Seitenblenden | Kleines Größenetikett im Nacken | Pflegeetikett in der Seitennaht | Ethisch verantwortungsvoll produziert gemäß BSCI-Richtlinien



S5350 |ST5350 **Active Biker Jacket for women**

100% Polyurethan

S, M, L, XL

Stedman®

BLACK OPAL

Gute Wärmeisolierung | Wasserabweisend | Windabweisend | Kürzer geschnittene Rückseite mit Mittelnaht | Zwei Innentaschen | Seitentaschen mit Metall-Reißverschluss (nickelfrei) | Breite Windschutzleiste | Metall-Reißverschluss (nickelfrei) | Schulter- und Ärmelpassen mit Ziernähten | Ärmelabschlüsse mit Reißverschluss | Aufhänger | Reißverschluss im Rückenfutter für einfache Veredelung | Seitennähte und Seitenblenden | Kleines Größenetikett im Nacken | Pflegeetikett in der Seitennaht | Ethisch verantwortungsvoll produziert gemäß BSCI-Richtlinien



BCJWD11 |JWD11 **Trucker Jacket DNM Frame /Women**

100% Baumwolle

XS, S, M, L, XL, XXL

B&C

DEEP BLUE DENIM

Modische Denim-Truckerjacke | Denim, 100% Baumwolle (garment wash) | Metallknöpfe aus Antik-Messing | Faltnaht vorne mit Quernähten zur Unterstreichung des DNM RAW-Look | Eine Einstecktasche vorne mit Klappe und Knopf und schmückender Verstärkungsstickerei | Ärmelbund mit einem Knopf | Zwei schmale Falten hinten für femininen Look | Zierknopf hinten am Bund | Kontrastierende Steppnähte | B&C Collection ist Mitglied der Fair Wear Foundation



BCJMD10 |JMD10 **Trucker Jacket DNM Frame /Men**

100% Baumwolle

S, M, L, XL, XXL, 3XL

B&C

DEEP BLUE DENIM

Modische Denim-Truckerjacke | Denim, 100% Baumwolle (garment wash) | Metallknöpfe aus Antik-Messing | Faltnaht vorne mit Quernähten zur Unterstreichung des DNM RAW-Looks | Zwei Seitentaschen und eine Brusttasche mit farblich abgesetzter Verarbeitung in linksseitig verarbeitetem Denim sowie Nähten zur Andeutung einer Stifttasche | Ärmelbund mit einem Knopf | Spezieller Ellbogenaufbau | Zierknopf hinten am Bund | Kontrastierende Steppnähte | B&C Collection ist Mitglied der Fair Wear Foundation



BCJWD15 |JWD15 **Jacket DNM Supremacy /Women**

Außen: 100% Baumwolle, Futter: 65% Polyester / 35% Baumwolle

XS, S, M, L, XL, XXL

B&C

DEEP BLUE DENIM

Modische Denim-Blouson-Jacke | Denim, 100% Baumwolle (garment wash) | Zwei Taschen mit Druckknopf vorne | Durchgehender, robuster Reißverschluss aus Antik-Messing vorne | 2x2 Ripp-Strick-Bund aus weicher Baumwolle mit Elasthan an Hals, Ärmeln und Bund unten | Futter vervollständigt hochwertige Verarbeitung | Reißverschluss innen für optimale Veredelung | B&C Collection ist Mitglied der Fair Wear Foundation



BCJMD14 |JMD14 **Jacket DNM Supremacy /Men**

Außen: 100% Baumwolle, Futter: 65% Polyester / 35% Baumwolle

S, M, L, XL, XXL, 3XL

B&C

DEEP BLUE DENIM

Modische Denim-Blouson-Jacke | Denim, 100% Baumwolle (garment wash) | Zwei Taschen mit Druckknopf vorne | Aufgesetzte Tasche innen | Durchgehender, robuster Reißverschluss aus Antik-Messing vorne | 2x2 Ripp-Strick-Bund aus weicher Baumwolle mit Elasthan an Hals, Ärmeln und Bund unten | Futter vervollständigt hochwertige Verarbeitung | Reißverschluss innen für optimale Veredelung | B&C Collection ist Mitglied der Fair Wear Foundation



SD065 |SD065 **Olivia Denim Jacket**

99% Baumwolle / 1% Elasthan

XS, S, M, L, XL

So Denim

DARK BLUE WASH | LIGHT BLUE WASH

Moderne, feminine Passform | Leicht tailliert | Stretch-Denim | Vier Taschen | Klassische hell- und dunkelblaue Waschungen | Kontrastnähte | Klassisches Jeansjacken-Design | Ösenknopfverschluss | Bündchen mit Knopfdetail | Rückwärtiger Aufhänger



SD060 |SD060 **Noah Denim Jacket**

99% Baumwolle / 1% Elasthan

S, M, L, XL, XXL

10,5oz

So Denim

DARK BLUE WASH | LIGHT BLUE WASH

Leicht tailliert | Stretch-Denim | Vier Taschen | Klassische hell- und dunkelblaue Waschungen | Kontrastnähte | Klassisches Jeansjacken-Design | Ösenknopfverschluss | Bündchen mit Knopfdetail | Rückwärtiger Aufhänger



RT406 |R406X **Denim Softshell Jacket**

Außen: 60% Baumwolle / 40% Polyester, Innen: 100% Polyester

XS, S, M, L, XL, XXL, 3XL, 4XL

350 g/m²

Result

WASHED BLACK | WASHED BLUE

3-lagiges, wasserdichtes Gewebe, Außenschicht: 350 g/m² aus 60% Baumwolle / 40% Polyester, Mittelschicht: wasserdichte (5.000 mm), atmungsaktive (1.000 g/m² / 24h), winddichte TPU- Membran, Innenschicht: 100% Microfleece | Metall-Reißverschluss und Reißverschluss-Taschen vorne | Ripp-Strick im Kragen, an Ärmelabschluss und Bund | Dekorative Ziernähte | Kinnschutz | Stone-Wash Behandlung; es wird hier zu Farbabweichungen kommen, da jeder Artikel ein Unikat ist



RT405F |R405F **Ladies` Phantom Ma1 Softshell Bomber**

100% Polyester

XS (8/34), S (10/36), M (12/38), L (14/40), XL (16/42), XXL (18/44)

Result

BLACK | NAVY

Wasserabweisend | Winddicht | Ultraschallverschweißte Diamant Steppung | Neutrales Etikett im Kragen für einfache Veredelung/Personalisierung | Elastische Ärmelbündchen und Saum | Dekoratives “Grosgrain” Band | Kragen aus Ripp-Strick | Eingrifftaschen | Durchgehender Reißverschluss vorne | Aufhänger | Füllung: 80g Polyester



RT405 |R405M **Men`s Phantom Ma1 Softshell Bomber**

100% Polyester

S, M, L, XL, XXL, 3XL

Result

BLACK | NAVY

Wasserabweisend | Winddicht | Ultraschallverschweißte Diamant Steppung | Neutrales Etikett im Kragen für einfache Veredelung/Personalisierung | Elastische Ärmelbündchen und Saum | Dekoratives “Grosgrain” Band | Kragen aus Ripp-Strick | Eingrifftaschen | Durchgehender Reißverschluss vorne | Aufhänger | Füllung: 80g Polyester



L01617 |01617 **Remington Jacket**

Außen: 100 % Nylon, Futter und Füllung: 100% Polyester

XS, S, M, L, XL, XXL, 3XL

172 g/m² SOL´S

BLACK | FRENCH NAVY | UMBER

Reißverschluss | Ripp-Kragen, Ripp-Bündchen und -saum | Zwei Druckknopftaschen | Klassisches orangefarbenes Futter | Gewebtes Label



L01616 |01616 **Rebel Jacket**

Außen: 100 % Nylon, Futter und Füllung: 100% Polyester

XS, S, M, L, XL, XXL, 3XL

60 g/m² SOL´S

BLACK | FRENCH NAVY | UMBER

Unisex | Reißverschluss | Ripp-Kragen, Ripp-Bündchen und -saum | Zwei Druckknopftaschen |Ton-in-Ton Futter



L02885 |02885 **Unisex Roscoe Jacket**

100% Polyester

XS, S, M, L, XL, XXL, 3XL

SOL´S

BLACK OXBLOOD

Pongee 300T, 100% Polyester, Futtertaft: 210T - 100% Polyester | Front-Reißverschluss | Feinripp-Rand am Kragen, an den Ärmelbündchen und am Saum | Zwei Fronttaschen mit Reißverschluss | Eine Innentasche mit Druckknöpfen



SD070 |SD070 **Frankie Bomber Jacket**

100% Polyester

XS, S, M, L, XL, XXL

So Denim

BLACK

Leicht taillierte Passform | Wasser- und windabweisendes Material | Innenfutter mit Zugang zum Veredeln | Zwei Leistenvordertaschen | Kragen, Ärmelbündchen und Saum gerippt | Front-Reißverschluss aus Metall, Größe 5 | Ärmeltasche mit Reißverschluss | Rückwärtiger Aufhänger

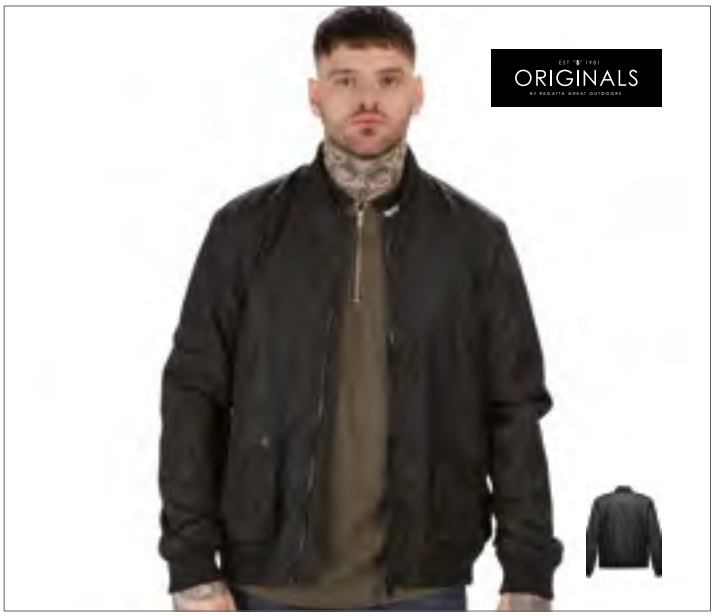

RG4610 |TRA461 **Castlefield Jacket**

100% Polyester

XS, S, M, L, XL, XXL, 3XL

Regatta Originals

BLACK DARK KHAKI NAVY

Zwei untere aufgesetzte Taschen mit Druckknopfverschluss | Stretch-Ripp an Kragen, Saum und Bündchen | Gewebe aus Polyester-Micropopeline | Dauerhaft wasserabweisende Oberflächenbehandlung | Futter aus Polyestertaft



BY045 |BY045 **Nylon Bomber Jacket**

100% Polyester

S, M, L, XL, XXL

78 g/m² Build Your Brand

BLACK OLIVE

Neutrales Größenlabel ohne Branding | Für Nackendruck geeignet | Ripp-Bündchen an Saum und Ärmelöffnung | Seitentaschen oberhalb des Saums | Modischer Bomberjacken-Style | Typische Bomberpocket am linken Ärmel



BY044 |BY044 **Ladies` Nylon Bomber Jacket**

100% Polyester

XS, S, M, L, XL

78 g/m² Build Your Brand

BLACK OLIVE

Neutrales Größenlabel ohne Branding | Für Nackendruck geeignet | Ripp-Bündchen an Saum und Ärmelöffnung | Seitentaschen oberhalb des Saums | Modischer Bomberjacken-Style

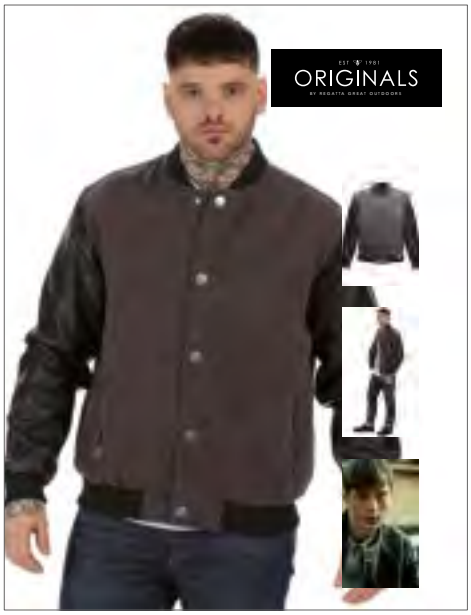

RG4580 |TRA458 **Cornerhouse Jacket**

100% Polyester

XS, S, M, L, XL, XXL, 3XL

380 g/m² Regatta Originals

ASH (HEATHER)/BLACK

Zwei untere Reißverschluss-Taschen | Stretch-Ripp an Kragen, Saum und Bündchen | Polyestermaterial in Woll-Optik (380 g/m²) | Kunstleder-Look-Ärmel aus PU-Mix | Futter aus Polyestertaft



RG4560 |TRA456 **Fallowfield Jacket**

100% Polyester

XS, S, M, L, XL, XXL, 3XL

140 g/m² Regatta Originals

BLACK DARK KHAKI NAVY

Zwei untere Reißverschluss-Taschen | Stretch-Ripp an Kragen, Saum und Bündchen | Gestepptes Polyester-Hochglanzgewebe | Thermo-Guard-Wärmeschutz (140 g/m²) | Dauerhaft wasserabweisende Oberflächenbehandlung | Futter aus Polyestertaft



RG457 |TRA457 **Didsbury Jacket**

Außen: 100% Baumwolle, Innen: 100% Polyester

XS, S, M, L, XL, XXL, 3XL

Regatta Originals

NAVY PARCHMENT

Zwei untere Reißverschluss-Taschen | Baumwoll-Popeline in Garment Wash | Futter aus bedrucktem Polyestertaft



S5280 |ST5280 **Active Pilot Jacket**

100% Nylon

S, M, L, XL, XXL

Stedman®

BLACK OPAL

Wasserabweisend | Windabweisend | Innentasche mit Klettverschluss | Seitentaschen | Metall-Reißverschluss (nickelfrei) | Breites, modernes Ripp-Bündchen an Ärmeln und Saum | Ripp-Kragen | Aufhänger | Reißverschluss im Rückenfutter für einfache Veredelung | Seitennähte | Kleines Größenetikett im Nacken | Pflegeetikett in der Seitennaht | Ethisch verantwortungsvoll produziert gemäß BSCI-Richtlinien

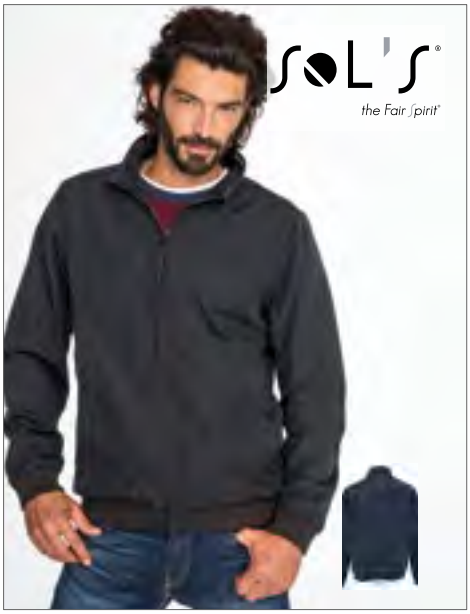

L02756 |02756 **Roady Jacket**

100% Nylon

XS, S, M, L, XL, XXL, 3XL

SOL´S

BLACK | NIGHT BLUE

Unisex | Front-Reißverschluss | Ripp-Strick an der Krageninnenseite, an den Ärmelbündchen und am Saum | Zwei Fronttaschen | Eine Innentasche



L02757 |02757 **Unisex Jacket Ralph**

100% Nylon

XS, S, M, L, XL, XXL, 3XL

SOL´S

NIGHT BLUE | RED

Front-Reißverschluss | Gestreifter Ripp-Strick an der Krageninnenseite, an den Ärmelbündchen | 1-farbiger Ripp-Strick am Saum | Zwei Fronttaschen | Eine Innentasche



L03003 |03003 **Bastille Zip Pullers**

Anhänger: 100% Polyurethan; Band: 100% Polyester

One Size

SOL´S

FRENCH NAVY

Anhänger: 100% Polyurethan; Band: 100% Polyester | Corporate Design durch farblich passende Reißverschlusszüge im 10er-Set



JH049 |JH049 **Varsity Puffer Jacket**

100% Polyester

XS, S, M, L, XL, XXL

80 g/m²

Just Hoods

JET BLACK/WHITE | NEW FRENCH NAVY/WHITE

Eingesetzte Kontrastärmel | Kragen, Bündchen und Bund gestrickt und gestreift | Durchgehend gefüttert | Reißverschluss und Schieber aus Kunststoff | Reißverschluss-Seitentaschen | Moderne Passform | Heraustrennbares Etikett



L947 |01171 **Unisex Lined Windbreaker Skate**

100% Nylon

XS, S, M, L, XL, XXL, 3XL

SOL´S

BLACK/RED | CAMO/ROYAL BLUE | NAVY/ROYAL BLUE | NEON LIME/ROYAL BLUE | ROYAL BLUE/NEON GOLD

Reißverschluss in Kontrastfarbe | Seitentaschen | Velcro®-Klettverschluss-Öffnung unten an der Rückseite, um Anpassung zu erleichtern | Außenmaterial: 100% wasserabweisendes Nylon 210T | Futter: 100% Polyester-Mesh | Bei Farbe Black/Red ist die Kapuze Grey



BY016 |BY016 **Windrunner Jacket**

100% Nylon, Futter: 100% Polyester

S, M, L, XL, XXL, 3XL, 4XL, 5XL

Build Your Brand

BLACK/BLACK | BLACK/RED | BLACK/WHITE | NAVY/NAVY | OLIVE/OLIVE

Set-In-Ärmel | Innenfutter aus Mesh | Neutrales Größenlabel ohne Branding, für Nackendruck geeignet | Ripp-Bündchen am Saum und an den Ärmeln | Kapuze mit einfacher Teilungsnaht | Metall-Ösen an der Kapuze mit runden Kordeln | Seitliche Taschen mit Reißverschluss | Reißverschlüsse an der hinteren Innenseite für einfaches Veredeln der Rück- sowie der Frontseite | Wasserabweisendes Material



S5270 |ST5270 **Active Quilted Blouson**

100% Polyester

S, M, L, XL, XXL

Stedman®

BLACK OPAL

Hervorragende Wärmeisolierung bei leichtem Gewicht | Wasserabweisend | Windabweisend | Reißverschluss mit Metallschieber (nickelfrei) | Breites, modernes Ripp-Bündchen an Ärmeln und Saum | Stehkragen | Zwei Seitentaschen mit Reißverschluss | Aufhänger | Reißverschluss im Rückenfutter für einfache Veredelung | Seitennähte | Kleines Größenetikett im Nacken | Pflegeetikett in der Seitennaht | Ethisch verantwortungsvoll produziert gemäß BSCI-Richtlinien



L01615 |01615 **Rover Jacket**

Außen: 100% Nylon, Futter: 100% Polyester, Füllung: 100% Polyester

XS, S, M, L, XL, XXL, 3XL

SOL´S

BLACK | FRENCH NAVY | UMBER

Unisex | Außen: 210T Nylon, Futter: Polyester Sherpa | Reißverschluss | Zwei Taschen | Elastische Bündchen



L01645 |01645 **Voltage Jacket**

83% Polyester / 13% Viskose / 4% Elasthan, Einsatz: 100% Nylon

XS, S, M, L, XL, XXL, 3XL

380 g/m² SOL´S

CHARCOAL MELANGE/BLACK | MELANGE GREY/FRENCH NAVY

Unisex | Reißverschluss | Kapuze mit Kordel | Kontrastfarbener Ripp an Bündchen und Saum | Zwei Taschen | Neopren Piqué 380 g/m² | Taslon-Nylon-Einsatz



L01644 |01644 **Volcano Jacket**

Körper: 100% Nylon, Wattierung: 100% Polyester, Ärmel: 65% Polyester / 30% Viskose / 5% Elasthan

XS, S, M, L, XL, XXL, 3XL

320 g/m² SOL´S

CHARCOAL MELANGE/BLACK | MELANGE GREY/METAL GREY

Unisex | Reißverschluss | Kragen mit Druckknöpfen | Kontrastfarbene Streifen | Zwei Reißverschluss-Taschen | Ripp-Bündchen | Neopren 320 g/m² | Gefüttertes Nylon vorn



L01619 |01619 **Rex Jacket**

Außen: 100% Polyester, Futter und Füllung: 100% Polyester

S, M, L, XL, XXL, 3XL

SOL´S

BLACK | FRENCH NAVY

Außen: Taslan Polyester, Futter: 210T Polyester | Reißverschluss und Druckknöpfe | Reißverschluss-Kragen enthält Kapuze | Drei Vordertaschen | Eine Innentasche



BU8701 |8701 **Hooded Fleece Sleeved Puffer Vest**

Weste: 100% Nylon, Ärmel: 100% Polyester

S, M, L, XL, XXL, 3XL

289 g/m² Burnside

BLACK CAMO/BLACK | BLACK/CHARCOAL | GREEN CAMO/BLACK | NAVY/CHARCOAL

Obermaterial 100 % Nylon | Eingesetzte Ärmel aus 100 % Poly-Fleece | Druckknöpfe vorne | Zwei Eingrifftaschen | Ripp-Saum und -Bündchen | Camouflage-Futter | Black-Camouflage keine gestreiften Ripp-Bündchen | Saum und Ärmelabschlüsse bei Navy/Charcoal und Black/Charcoal vertikal gerippt



RG4550 |TRA455 **Withington Jacket**

Außen: 100% Polyamid, Innen: 100% Polyester

XS, S, M, L, XL, XXL, 3XL

140 g/m² Regatta Originals

BLACK | SEAL GREY (SOLID)

Feste, isolierte Kapuze | Zwei Brusttaschen mit Knopfverschluss | Zwei untere Reißverschluss-Taschen | Stretch-Ripp am Saum und an den Ärmeln | Leichtes 20D Polyamidgewebe | Dauerhaft wasserabweisende Oberflächenbehandlung | Leichtgewichtige, daunenähnliche Warmluftisolierung (140 g/m²) | Futter aus Polyestertaft



RT402 |R402X **Biker-Style Jacket**

Außen: 100% Nylon, Futter: 100% Polyester

XS, S, M, L, XL, XXL, 3XL, 4XL

Result

BLACK

Außen: 20D Nylon, Füllung: 160g Polyester Wattierung, Futter: 210T Polyester | Kragen und Manschetten mit Druckknöpfen | Brusttaschen mit Reißverschluss | Mehrfache Ziernähte | Innentasche | Veredelungszugang innen an Rücken und linker Brusttasche | Slim-Fit



TJ9660 |9660 **Richmond Jacket**

Außen: 100% Nylon, Polsterung: 100% Polyester

S, M, L, XL, XXL, 3XL, 4XL

Tee Jays

DEEP NAVY HUNTER GREEN

Taillierte, klassische Passform | Innentasche | Zwei große Vordertaschen | Metall-Reißverschlüsse und -Knöpfe in Messingqualität | 100% 310T-Nylon mit Wattierung aus 100% Polyester



TJ9661 |J661 **Ladies` Richmond Jacket**

Außen: 100% Nylon, Polsterung: 100% Polyester

S, M, L, XL, XXL, 3XL

Tee Jays

DEEP NAVY | HUNTER GREEN

Taillierte, klassische Passform | Innentasche | Zwei große Vordertaschen | Metall-Reißverschlüsse und -Knöpfe in Messingqualität | 100% 310T-Nylon mit Wattierung aus 100% Polyester



RT408 |R408X **Ultrasonic Rib MA1 Jacket**

100% Polyester

XS, S, M, L, XL, XXL, 3XL

Result

BLACK

Außen: 100% Polyester, Füllung: 100% Polyester Wattierung (Daunenoptik, 470 g), Innenfutter: 100% Polyester | Wasserabweisend und Winddicht | Kragen, Ärmelbündchen und Saum aus weichem Ripp-Strick | Seitliche Eingriffstaschen aus Microfleece | Schulterklappe optisch angedeutet | Ultraschallverschweißt | Innentasche | Aufhänger | Durchgehender Reißverschluss vorne | Veredelungszugang: verdeckter Reißverschluss im Brustbereich links und unten am Saum



RT403 |R403X **Urban Stealth Hooded Jacket**

100% Nylon, Füllung: 100% Polyester

XS, S, M, L, XL, XXL, 3XL

Result

BLACK

Wasserabweisend | Winddicht | Außenmaterial: 20D Nylon | Füllung: 250g Polyester-Wattierung | Innenfutter: Nylon | Doppel-Reißverschluss mit abnehmbarer Windschutzleiste und Kapuze | Manschetten und Taille aus grobem Ripp-Strick | Steppdesign „box quilted“ | Reißverschluss-Taschen seitlich | Innentasche | Aufhänger



RT401 |R401X **Urban Blizzard Jacket**

Außenmaterial und Futter: 100% Nylon, Füllung: 100% Polyester

XS, S, M, L, XL, XXL, 3XL

Result

BLACK/PHANTOM GREY | NAVY/JASMINE

RUBY/NAVY | YELLOW/NAVY

Wasserabweisend | Winddicht | Außenmaterial: 20D Nylon mit AC Beschichtung | Füllung: 250g Polyester Wattierung | Futter: 20D Nylon | Gesteppte Wattierung an der Seite gerafft | Integrierte, verstellbare Kapuze | Kontrastfarbenes Innenfutter und Reißverschlüsse | Weiche, elastische Ärmelbündchen | Reißverschluss-Taschen seitlich | Innentasche | Veredelungszugang: verdeckter Reißverschluss im Brustbereich links



RT093 |R093X **Zip Pull (10 pair pack)**

Anhänger: 100% Polyurethan, Band: 100% Polyester

One Size

Result

BURGUNDY	FOREST	HOT PINK
KELLY GREEN	LIME	OCEAN BLUE
ORANGE	PURPLE	RED
ROYAL	WHITE	YELLOW

Schwarze Kordel | Farbige Anhänger | Passend für jeden Reißverschlussschlitten von RESULT | Einfach zu wechseln



RT409 |R409X **Ultrasonic Rib Coat**

100% Polyester

XS, S, M, L, XL, XXL, 3XL

Result

BLACK

Außen: 100% Polyester, Füllung: 100% Polyester Wattierung (Daunenoptik, 470g), Innenfutter: 100% Polyester | Wasserabweisend und Winddicht | Durchgehender Reißverschluss vorne | Seitliche Reißverschluss-Taschen | Ultraschallverschweißt | Weiche Bündchen innen | Stehkragen | Innentasche | Neutrales Etikett im Kragen | Offener Saum | Aufhänger | Schlanke Passform



S5260 |ST5260 **Active Quilted Jacket**

100% Polyester

S, M, L, XL, XXL

Stedman®

BLACK OPAL MILITARY GREEN

Steppjacke | Hervorragende Wärmeisolierung bei leichtem Gewicht | Wasserabweisend | Windabweisend | Kragen und vordere Kante mit brauner Paspelierung (Leder-Optik) | Rückseite mit Mittelnaht | Aufgesetzte Taschen mit Druckknöpfen | Reißverschluss mit Metallschieber (nickelfrei) | Aufhänger aus Paspelband (Leder-Optik) | Stehkragen | Windschutzleiste | Seitennähte | Kleines Größenetikett im Nacken | Pflegeetikett in der Seitennaht | Ethisch verantwortungsvoll produziert gemäß BSCI-Richtlinien



S5360 |ST5360 **Active Quilted Jacket for women**

100% Polyester

S, M, L, XL

Stedman®

BLACK OPAL MILITARY GREEN

Steppjacke | Hervorragende Wärmeisolierung bei leichtem Gewicht | Wasserabweisend | Windabweisend | Kragen und vordere Kante mit brauner Paspelierung (Lederimitat) | Aufgesetzte Taschen mit Druckknöpfen | Reißverschluss mit Metallschieber (nickelfrei) | Aufhänger aus Paspelband (Lederimitat) | Stehkragen | Windschutzleiste | Seitennähte und Seitenblenden (vorne und hinten) | Kleines Größenetikett im Nacken | Pflegeetikett in der Seitennaht | Ethisch verantwortungsvoll produziert gemäß BSCI-Richtlinien



Men`s Leightweight Heat-Sealed Padded Jacket Rocket

L02014 |02014
100% Polyester
S, M, L, XL, XXL, 3XL

SOL´S

BLACK GREY MELANGE

Zwei Fronttaschen mit Reißverschluss | Eine Innentasche mit Reißverschluss | Elastischer Ärmelsaum



L02015 |02015 **Women`s Lightweight Heat-Sealed Padded Jacket Rocket**

100% Polyester
S, M, L, XL, XXL

SOL´S

BLACK GREY MELANGE

Zwei Fronttaschen mit Reißverschluss | Eine Innentasche mit Reißverschluss | Elastischer Ärmelsaum



L02898 |02898 **Wilson Men Jacket**

Außenmaterial und Futter: 100% Polyamid; Wattierung: 90% Daunen / 10% Federn
S, M, L, XL, XXL, 3XL
70 g/m² SOL´S

BLACK | FRENCH NAVY | METAL GREY | ROYAL BLUE

Nylon 380T; Oberstoff und Futter: 100% Polyamid; Wattierung: 90% Daunen / 10% Federn; 70 g/m² | Front-Reißverschluss | Zwei Fronttaschen mit Reißverschluss | Zwei Innentaschen | Niedriger Stehkragen| Enganliegende Passform | Verstaubar im passenden Beutel

L02899 02899 **Wilson Women Jacket**

Außenmaterial und Futter: 100% Polyamid; Wattierung: 90% Daunen / 10% Federn
S, M, L, XL, XXL
70 g/m² SOL´S

BLACK | FRENCH NAVY | METAL GREY | ROYAL BLUE

Nylon 380T; Oberstoff und Futter: 100% Polyamid; Wattierung: 90% Daunen / 10% Federn; 70 g/m² | Front-Reißverschluss | Zwei Fronttaschen mit Reißverschluss | Zwei Innentaschen | Niedriger Stehkragen| Enganliegende Passform | Verstaubar im passenden Beutel



TJ9610 |9610 **Hooded Outdoor Crossover Jacket**

100% Polyester

S, M, L, XL, XXL, 3XL

Tee Jays

BLACK/BLACK MELANGE | NAVY/NAVY MELANGE | SPACE GREY/GREY MELANGE

Oberstoff 100% 400T Ripstop Polyester mit 100% gestricktem Polyester | Wattierung und Futter aus Polyester | Winddicht und wasserabweisend | Shaped Fit | Zwei große Vordertaschen | Innentasche | Elastische Bündchen | Umgekehrte Reißverschlüsse | Kapuze und Bund verstellbar



TJ9611 |9611 **Ladies` Hooded Outdoor Crossover Jacket**

100% Polyester

S, M, L, XL, XXL, 3XL

Tee Jays

BLACK/BLACK MELANGE | NAVY/NAVY MELANGE | SPACE GREY/GREY MELANGE

Oberstoff 100% 400T Ripstop Polyester mit 100% gestricktem Polyester | Wattierung und Futter aus Polyester | Winddicht und wasserabweisend | Shaped Fit | Zwei große Vordertaschen | Innentasche | Elastische Bündchen | Umgekehrte Reißverschlüsse | Kapuze und Bund verstellbar



JN1120 |JN1120 **Men`s Padded Jacket**

Oberstoff: 100% Polyamid; Futter und Wattierung: 100% Polyester

S, M, L, XL, XXL, 3XL

James+Nicholson

BLACK | GREEN | NAVY | RED | ROYAL

Wind- und wasserabweisendes Gewebe aus Polyamid | Stehkragen, unterlegter Reißverschluss mit Kinnschutz | Zwei seitliche Taschen mit Reißverschluss | Reißverschluss zur Rückenveredelung



JN1119 |JN1119 **Ladies` Padded Jacket**

Oberstoff: 100% Polyamid; Futter und Wattierung: 100% Polyester

S, M, L, XL, XXL

James+Nicholson

BLACK | GREEN | NAVY | RED | ROYAL

Wind- und wasserabweisendes Gewebe aus Polyamid | Stehkragen, unterlegter Reißverschluss mit Kinnschutz | Zwei seitliche Taschen mit Reißverschluss | Reißverschluss zur Rückenveredelung | Taillierter Schnitt



E7621 |7621 **Men`s Padded Jacket C+**

100% Nylon

S, M, L, XL, XXL, 3XL, 4XL, 5XL

Promodoro

AQUA | BLACK | LIME | NAVY | STEEL GREY (SOLID)

Wattierte Jacke | Stehkragen | Durchgehender Reißverschluss | Zwei Seitentaschen mit Reißverschluss | Fixierung für Aussenjacke | Neutrales Grössenetikett | Aussenmaterial 100% Nylon | Wattierung 100% Polyester | Jacken Konzept 6-in-1 | Kombinierbar mit Aussenjacke E7548



E7622 |7622 **Women`s Padded Jacket C+**

100% Nylon

S, M, L, XL, XXL, 3XL

Promodoro

AQUA | BLACK | LIME | NAVY | STEEL GREY (SOLID)

Wattierte Jacke | Stehkragen | Durchgehender Reißverschluss | Zwei Seitentaschen mit Reißverschluss | Fixierung für Aussenjacke | Neutrales Grössenetikett | Femininer Schnitt | Aussenmaterial 100% Nylon | Wattierung 100% Polyester | Jacken Konzept 6-in-1 | Kombinierbar mit Aussenjacke E7549



JN1091 |JN1091 **Ladies` Lightweight Jacket**

Oberstoff: 100% Polyamid, Futter und Wattierung: 100% Polyester

S, M, L, XL, XXL

James+Nicholson

BLACK/SILVER (SOLID) | BLACK/YELLOW | JUNGLE-GREEN/ACID YELLOW | NAVY/AQUA | RED/CARBON

Leichte Wendejacke mit DuPont™ Sorona® Wattierung | Außenseite modisch gesteppt, Innenseite glatt für individuelle Tragevarianten | Jacke ist leicht in die Innentasche packbar | Zwei Taschen außen und innen | Elastischer Ärmelabschluss | Veredelungs-Reißverschluss in der Seitennaht | Wattierung: 100% Polyester DuPont™ Sorona® | Leicht tailliert



JN1092 |JN1092 **Men`s Lightweight Jacket**

Oberstoff: 100% Polyamid, Futter und Wattierung: 100% Polyester

S, M, L, XL, XXL, 3XL

James+Nicholson

BLACK/SILVER (SOLID) | BLACK/YELLOW | JUNGLE-GREEN/ACID YELLOW | NAVY/AQUA | RED/CARBON

Leichte Wendejacke mit DuPont™ Sorona® Wattierung | Außenseite modisch gesteppt, Innenseite glatt für individuelle Tragevarianten | Jacke ist leicht in die Innentasche packbar | Zwei Taschen außen und innen | Elastischer Ärmelabschluss | Veredelungs-Reißverschluss in der Seitennaht innen auf beiden Seiten | Wattierung: 100% Polyester DuPont™ Sorona®



JN1082 |JN1082 **Men`s Quilted Down Jacket**

Ober-/Futterstoff: 100% Polyester, Wattierung: 90% Daunen / 10% Federn

S, M, L, XL, XXL, 3XL

James+Nicholson

BLACK/BLACK | COFFEE/BLACK | INK/BLACK
JUNGLE-GREEN/BLACK | OFF-WHITE/BLACK | RED/BLACK

Sportliche Daunenjacke mit Stehkragen | Softes, wind- und wasserabweisendes Gewebe | Kontrastfarbene Einfassung an Reißverschluss, Kragen und Ärmeln | Zwei seitliche Taschen und eine Innentasche mit Reißverschluss | Durchgehende Windschutzblende



JN1081 |JN1081 **Ladies` Quilted Down Jacket**

Ober-/Futterstoff: 100% Polyester, Wattierung: 90% Daunen / 10% Federn

S, M, L, XL, XXL

James+Nicholson

BLACK/BLACK | COFFEE/BLACK | INK/BLACK
JUNGLE-GREEN/BLACK | OFF-WHITE/BLACK | RED/BLACK

Sportliche Daunenjacke mit Stehkragen | Softes, wind- und wasserabweisendes Gewebe | Kontrastfarbene Einfassung an Reißverschluss, Kragen und Ärmeln | Zwei seitliche Taschen und eine Innentasche mit Reißverschluss | Durchgehende Windschutzblende | Leicht tailliert



TJ9636 |9636 **Milano Jacket**

100% Polyester

S, M, L, XL, XXL

Tee Jays

BLACK

Wasserabweisend | Atmungsaktiv | 300T Polyester | Schmale, figurbetonte Passform | Leichte Kunstdaunenfüllung, 250 g/m² | Hochwertige Metall-Reißverschlüsse | Innentasche | Innen-Reißverschluss als Veredelungszugang



TJ9637 |9637 **Ladies` Milano Jacket**

100% Polyester

S, M, L, XL, XXL

Tee Jays

BLACK

Wasserabweisend | Atmungsaktiv | 300T Polyester | Schmale, figurbetonte Passform | Leichte Kunstdaunenfüllung, 250 g/m² | Hochwertige Metall-Reißverschlüsse | Innentasche | Innen-Reißverschluss als Veredelungszugang



TJ9626 |9626 **Crossover Jacket**

Außenschicht, Wattierung, Futter: 100% Polyester , Softshell: 95% Polyester / 5% Elasthan

S, M, L, XL, XXL, 3XL, 4XL

Tee Jays

BLACK/BLACK | NAVY/BLACK | OLIVE/BLACK | SPACE GREY/BLACK

Kombination aus leichtem 300T Polyester mit Wattierung und Softshell-Gewebe | Zwei große Taschen auf der Vorderseite | Innentasche | Qualitäts-Reißverschlüsse | Feinstrick | Formschön | Bestickbar



TJ9627 |9627 **Ladies` Crossover Jacket**

Außenschicht, Wattierung, Futter: 100% Polyester , Softshell: 95% Polyester / 5% Elasthan

S, M, L, XL, XXL, 3XL

Tee Jays

BLACK/BLACK | NAVY/BLACK | OLIVE/BLACK | SPACE GREY/BLACK

Kombination aus leichtem 300T Polyester mit Wattierung und Softshell-Gewebe | Zwei große Taschen auf der Vorderseite | Innentasche | Qualitäts-Reißverschlüsse | Feinstrick | Formschön | Bestickbar



TJ9600 |9600 **Men´s Newport Jacket**

100% Polyester

S, M, L, XL, XXL, 3XL

Tee Jays

BLACK DEEP NAVY

100% Polyester 300T | Dupont-Füllung | Shaped Fit | Zwei große Fronttaschen | Innentasche | Außen-Brusttasche | Elastische Saum- und Ärmelbündchen | Hochwertige Metall-Reißverschlüsse



TJ9601N |9601 **Ladies´ Newport Jacket**

100% Polyester

S, M, L, XL, XXL, 3XL

Tee Jays

BLACK DEEP NAVY

100% Polyester 300T | Dupont-Füllung | Shaped Fit | 2 große Fronttaschen | Innentasche | Außen-Brusttasche | Elastische Saum- und Ärmelbündchen | Hochwertige Metall-Reißverschlüsse



TJ9628 |9628 **Hooded Crossover Jacket**

Außenschicht, Wattierung, Futter: 100% Polyester , Softshell: 95% Polyester / 5% Elasthan

S, M, L, XL, XXL, 3XL

Tee Jays

BLACK/BLACK

Kombination aus leichtem 300T Polyester mit Wattierung und Softshell-Gewebe | Zwei große Taschen auf der Vorderseite | Innentasche | Außenbrusttasche | Qualitäts-Reißverschlüsse | Verstellbare Kapuze | Feinstrick | Formschön | Bestickbar



TJ9629 |9629 **Ladies` Hooded Crossover Jacket**

Außenschicht, Wattierung, Futter: 100% Polyester , Softshell: 95% Polyester / 5% Elasthan

S, M, L, XL, XXL, 3XL

Tee Jays

BLACK/BLACK

Kombination aus leichtem 300T Polyester mit Wattierung und Softshell-Gewebe | Zwei große Taschen auf der Vorderseite | Innentasche | Außen-Brusttasche | Qualitäts-Reißverschlüsse | Verstellbare Kapuze | Feinstrick | Formschön | Bestickbar



TJ9635 |9635 **Ladies` Hooded Zepelin Jacket**

100% Polyester

S, M, L, XL, XXL, 3XL

Tee Jays

BLACK/BLACK | NAVY/GREY | RASPBERRY/GREY | SPACE GREY/GREY

100% Polyester 300T (Futter: 100% Polyester) | Innentasche | Qualitäts-Reißverschlüsse | Veredelungszugang mit Reißverschluss innen | Fashion fit | Zwei Seitentaschen | Wind- und wasserabweisend | Atmungsaktiv | Elastische Bündchen



TJ9634 |9634 **Hooded Zepelin Jacket**

100% Polyester

S, M, L, XL, XXL, 3XL

Tee Jays

BLACK/BLACK | NAVY/GREY | RASPBERRY/GREY | SPACE GREY/GREY

100% Polyester 300T (Futter: 100% Polyester) | Innentasche | Qualitäts-Reißverschlüsse | Veredelungszugang mit Reißverschluss innen | Fashion fit | Zwei Seitentaschen | Wind- und wasserabweisend | Atmungsaktiv | Elastische Bündchen



TJ9630 |9630 **Zepelin Jacket**

100% Polyester

S, M, L, XL, XXL, 3XL, 4XL, 5XL

Tee Jays

S, M, L, XL, XXL, 3XL, 4XL, 5XL

BLACK | DEEP NAVY

S, M, L, XL, XXL, 3XL

OLIVE

Innentasche | Qualitäts-Reißverschlüsse | Körperbetonter Schnitt | Wind- und wasserabweisend | Atmungsaktiv | 100% Polyester 300T (Futter: 100% Polyester) | Interner Veredelungszugang | Elastische Bündchen | Zwei große Fronttaschen



TJ9620 |9620 **Vancouver Down Jacket**

100% Polyester

S, M, L, XL, XXL, 3XL

Tee Jays

BLACK

Wasserabweisend | Atmungsaktiv | Bequeme Passform | Qualitäts-Reißverschlüsse | Verstellbares Bündchen | Innentasche | Innen-Reißverschluss als Veredelungszugang | Poly Cire Polyester 400T-Obermaterial und Futter mit 90/10-Daunenfüllung



TJ9621 |9621 **Ladies` Vancouver Down Jacket**

100% Polyester

S, M, L, XL, XXL, 3XL

Tee Jays

BLACK

Wasserabweisend | Atmungsaktiv | Bequeme Passform | YKK-Reißverschlüsse | Verstellbares Bündchen | Innentasche | Innen-Reißverschluss als Veredelungszugang | Poly Cire Polyester 400T-Obermaterial und Futter mit 90/10-Daunenfüllung



TJ9631 |9631 **Ladies` Zepelin Jacket**

100% Polyester

S, M, L, XL, XXL, 3XL

Tee Jays

BLACK | DEEP NAVY | OLIVE

Innentasche | Qualitäts-Reißverschlüsse | Körperbetonter Schnitt | Wind- und wasserabweisend | Atmungsaktiv | 100% Polyester 300T (Futter: 100% Polyester) | Interner Veredelungszugang | Elastische Bündchen | Zwei große Fronttaschen



L01621 |01621 **Ray Women Jacket**

100% Nylon, Futter: 100% Polyester, Füllung: 90% Daunen / 10% Federn

S, M, L, XL, XXL

SOL´S

BLACK | FRENCH NAVY | METAL GREY

Außen: Nylon, gewachst, Futter: 290T Polyester | Schmaler Stehkragen | Zwei Taschen vorn | Zwei Innentaschen | Kapuze, Bündchen und Saum elastisch | Verstaubar in passendem Beutel



L01620 |01620 **Ray Men Jacket**

Außen: 100% Nylon, Futter: 100% Polyester, Füllung: 90% Daunen / 10% Federn

S, M, L, XL, XXL, 3XL

SOL´S

BLACK | FRENCH NAVY | METAL GREY

Außen: Nylon, gewachst, Futter: 290T Polyester | Schmaler Stehkragen | Zwei Taschen vorn | Zwei Innentaschen | Kapuze, Bündchen und Saum elastisch | Verstaubar in passendem Beutel



ST112 |PFJ-4 **Basecamp Thermal Jacket**

Außen: 100% Nylon, Futter: 100% Polyester, Wattierung: 100% Polyester

S, M, L, XL, XXL, 3XL

Stormtech

BLACK | NAVY

STORMTECH D/W/R langlebige, wasserbeständige Außenschicht | 100% Polyester Kunst-Daunen-Füllung | Gesteppter Body | Dehnbare Manschetten | Einstellbarer Saum | Eingesetzte Ärmel | Reißverschluss-Taschen mit Reißverschluss-Garage | Kinnwärmer | Innenliegende Windblende über die gesamte Länge | Packable Into Pocket | Zugang zur Bestickung



ST112F |PFJ-4W **Women`s Basecamp Thermal Jacket**

Außen: 100% Nylon, Futter: 100% Polyester, Wattierung: 100% Polyester

XS, S, M, L, XL, XXL

Stormtech

BLACK | NAVY

STORMTECH D/W/R langlebige, wasserbeständige Außenschicht | 100% Polyester Kunst-Daunen-Füllung | Gesteppter Body | Dehnbare Manschetten | Einstellbarer Saum | Eingesetzte Ärmel | Reißverschluss-Taschen mit Reißverschluss-Garage | Kinnwärmer | Innenliegende Windblende über die gesamte Länge | Packable Into Pocket | Zugang zur Bestickung



JN1060 |JN 1060 **Men`s Down Jacket**

Oberstoff und Futter: 100% Polyamid, Wattierung: 90% Daunen / 10% Federn

S, M, L, XL, XXL, 3XL

James+Nicholson

BLACK/GREY | BLUE/SILVER (SOLID) | CARBON/ACID YELLOW
DARK ORANGE/CARBON | GREEN/CARBON | RED/NAVY
YELLOW/CARBON

Ultraleichte Daunenjacke mit Kapuze in sportlichem Style | Weiches, leichtes, wind- und wasserabweisendes Material | Jacke ist leicht verstaubar in separatem Packbeutel | Doppelte Steppnähte | Kontrastfarbenes Innenfutter und Reißverschlüsse | Kontrastfarbene Einfassung an Kapuze, Ärmel und Saum | Zwei seitliche Taschen mit Reißverschluss



JN1059 |JN 1059 **Ladies` Down Jacket**

Oberstoff und Futter: 100% Polyamid, Wattierung: 90% Daunen / 10% Federn

S, M, L, XL, XXL

James+Nicholson

BLACK/GREY | BLUE/SILVER (SOLID) | CARBON/ACID YELLOW
DARK ORANGE/CARBON | GREEN/CARBON | MAGENTA/GRAPHITE (SOLID)
RED/NAVY | YELLOW/CARBON

Ultraleichte Daunenjacke mit Kapuze in sportlichem Style | Weiches, leichtes, wind- und wasserabweisendes Material | Jacke ist leicht verstaubar in separatem Packbeutel | Doppelte Steppnähte | Kontrastfarbenes Innenfutter und Reißverschlüsse | Kontrastfarbene Einfassung an Kapuze, Ärmel und Saum | Zwei seitliche Taschen mit Reißverschluss



RG420 |TRA420 **Men´s Acadia II Warmloft Down-Touch Jacket**

100% Polyamid

XS, S, M, L, XL, XXL, 3XL

37 g/m²

Regatta Standout

BLACK/BLACK | BLACK/CLASSIC RED | CLASSIC RED/BLACK
EXTREME GREEN/BLACK | MAGMA ORANGE/BLACK | NAVY/NEON SPRING
OXFORD BLUE/NEON SPRING | SEAL GREY (SOLID)/MAGMA ORANGE

100% Polyamid mit wasserabweisendem und Ciré-Finish | Hochleistungs-Warmloft-Isolierung mit Daunen-Gefühl | Taffeta-Polyesterfutter | Leicht komprimierbar | Innen-Reißverschluss-Schutz | Elastische Einfassung an Kapuzenöffnung, Ärmeln und Saum | Zwei Taschen unten mit Reißverschluss | Versteckter Reißverschluss-Zugang zum Innenfutter für die nachträgliche Veredelung | Feste isolierte Kapuze



RG4210 |TRA421 **Women´s Acadia II Warmloft Down-Touch Jacket**

100% Polyamid

36 (10), 38 (12), 40 (14), 42 (16), 44 (18), 46 (20)

37 g/m²

Regatta Standout

BLACK/BLACK | CLASSIC RED/BLACK | HOT PINK/BLACK
NAVY/NEON SPRING | OXFORD BLUE/NEON SPRING | SEAL GREY (SOLID)/MAGMA ORANGE

100% Polyamid-Gewebe mit wasserabweisender Ciré-Ausrüstung | Warmloft 140 g/m² Down-Touch Funktionstechnologie | Leicht komprimierbar | Verdeckter Reißverschluss-Veredelungszugang im Futter



L914 |01170 **Women`s Light Padded Jacket Ride**

100% Nylon
S, M, L, XL, XXL
180 g/m² SOL´S

BLACK | DARK PINK | METAL GREY | NAVY | NEON LIME | RED

Zwei Taschen mit Reißverschluss, die zum Futter passen | Hoher Kragen | Enge Passform | Abschluss mit farblich abgestimmtem Schrägband an Ärmelenden und Saum | Innenfutter: 100% Nylon | Füllung: 100% Polyester



L913 |01193 **Men`s Light Padded Jacket Ride**

100% Nylon
S, M, L, XL, XXL, 3XL
180 g/m² SOL´S

BLACK | METAL GREY | NAVY | NEON LIME | RED

Zwei Taschen mit Reißverschluss, die zum Futter passen | Hoher Kragen | Enge Passform | Abschluss mit farblich abgestimmtem Schrägband an Ärmelenden und Saum | Innenfutter: 100% Nylon | Füllung: 100% Polyester



RT194M |R194M **Men`s Snow Bird Padded Jacket**

Außen: 100% Nylon, Futter: 100% Nylon, Füllung: 100% Polyester
S, M, L, XL, XXL, 3XL
Result

BLACK/LIME | GREY/ORANGE | NAVY/YELLOW | OCEAN BLUE/LIME | ROYAL/NAVY

Durchgehender Reißverschluss an der Vorderseite | Zwei Reißverschluss-Taschen seitlich | Weiche, elastische Ärmelbündchen | Integrierte, verstellbare Kapuze | Modisches Steppdesign | Super leicht und warm | Einfach einzupacken | Außenjacke und Futter: 100% 20D Nylon, Füllung: 220g 100% Polyester

RT194F |R194F **Ladies` Snow Bird Padded Jacket**

Außen: 100% Nylon, Futter: 100% Nylon, Füllung: 100% Polyester
XS (8/34), S (10/36), M (12/38), L (14/40), XL (16/42), XXL (18/44)
Result

BLACK/LIME | GREY/ORANGE | NAVY/YELLOW | OCEAN BLUE/LIME | ROYAL/NAVY

Durchgehender Reißverschluss an der Vorderseite | Zwei Reißverschluss-Taschen seitlich | Reißverschluss-Tasche innen | Leicht tailliert | Weiche, elastische Ärmelbündchen | Integrierte, verstellbare Kapuze | Modisches Steppdesign | Super leicht und warm | Einfach einzupacken | Außenjacke und Futter: 100% 20D Nylon, Füllung: 220g 100% Polyester



BCJM940 |JM940 **Jacket Superhood /Men**

100% Polyester

S, M, L, XL, XXL, 3XL

B&C

BLACK/COBALT BLUE | DARK GREY (SOLID)/NEON ORANGE | NAVY/NEON GREEN
RED/BLACK | ROYAL BLUE/NEON ORANGE | WHITE/WARM GREY

Wattierte Blouson-Jacke in Heavyweight-Qualität mit modischem Kontrastfutter | Außenschicht: 100 % Taffeta-Polyester (300T), regenfest, atmungsaktiv und windabweisend | Innenschicht: 100 % gefüttertes Taffeta-Polyester mit Wattierung in Daunenoptik | Verstell- und abnehmbare, gefütterte Kapuze | Verborgene Reißverschlüsse an der linken Brust und am Rückenteil für eine optimale Veredelung | Windschutz durch Stehkragen, durchgängige Windschutzblende an der Innenseite und Bündchen und Saum aus 2x2 Ripp-Strick in Baumwolloptik | Blouson-Design | Retail-Schnitt für ein modernes Image | Stoff getestet für alle Drucktechniken und Bestickungen | Zwei Einschubtaschen mit Reißverschluss, eine Innentasche



BCJW941 |JW941 **Jacket Superhood /Women**

100% Polyester

XS, S, M, L, XL, XXL

B&C

BLACK/COBALT BLUE | DARK GREY (SOLID)/NEON ORANGE | NAVY/NEON GREEN
RED/BLACK | ROYAL BLUE/NEON ORANGE | WHITE/WARM GREY

Wattierte Blouson-Jacke in Heavyweight-Qualität mit modischem Kontrastfutter | Außenschicht: 100 % Taffeta-Polyester (300T), regenfest, atmungsaktiv und windabweisend | Innenschicht: 100 % gefüttertes Taffeta-Polyester mit Wattierung in Daunenoptik | Verstell- und abnehmbare, gefütterte Kapuze | Verborgene Reißverschlüsse an der linken Brust und am Rückenteil für eine optimale Veredelung | Windschutz durch Stehkragen, durchgängige Windschutzblende an der Innenseite und Bündchen und Saum aus 2x2 Ripp-Strick in Baumwolloptik | Blouson-Design | Retail-Schnitt für ein modernes Image | Stoff getestet für alle Drucktechniken und Bestickungen | Zwei Einschubtaschen mit Reißverschluss



TJ9642 |9642 **Sumit Jacket**

100% Polyester

S, M, L, XL, XXL, 3XL

Tee Jays

ROCK GREY

Abnehmbare Kapuze | Verschweißte Nähte | YKK-Reißverschluss | Innentaschen | Daumenlöcher in den Ärmelbündchen | Wasserdicht (5.000 mm), atmungsaktiv (5.000 g/m² / 24h) | 100% Polyester; Futter: 100% Polyester



TJ9643 |9643 **Ladies` Sumit Jacket**

100% Polyester

S, M, L, XL, XXL, 3XL

Tee Jays

ROCK GREY

Verschweißte Nähte | YKK-Reißverschluss | Innentaschen | Daumenloch im Ärmelbündchen | Wasserdicht (5.000 mm), atmungsaktiv (5.000 g/m² / 24h) | 100% Polyester; Futter: 100% Polyester



RT407 |R407X **Ultrasonic Hooded Coat**

100% Polyester

XS, S, M, L, XL, XXL, 3XL

Result

BLACK

Außen: 100% Polyester, Füllung: 100% Polyester Wattierung (Daunenoptik, 430 g), Innenfutter: 100% Polyester | Wasserabweisend und Winddicht | Durchgehender, wasserdichter Reißverschluss vorne und an den Seitentaschen | Angesetzte Kapuze mit weicher Einfassung | Weiche, eingefasste Bündchen und Saum | Ultraschallverschweißt | Verstärkte Saumnähte | Innentasche | Aufhänger | Schlanke Passform



RT233 |R233M **Padded Jacket**

100% Polyester

XS, S, M, L, XL, XXL, 3XL, 4XL

Result Core

XS, S, M, L, XL, XXL, 3XL, 4XL

BLACK/BLACK | NAVY/NAVY

XS, S, M, L, XL, XXL, 3XL

BLACK/ORANGE | FROST GREY/BLACK | NAVY/LIME | ROYAL/NAVY

Füllung: 160 g/m² Polyester | Wasserabweisend und winddicht | Neutrales Etikett im Kragen für einfache Veredelung bzw. Personalisierung | Weiche, elastische Bündchen und Saum | Innenfutter und Details in Kontrastfarbe | Reflektierende Details im Hüftbereich seitlich | Angenähte Kapuze | Reißverschluss-Taschen | Aufhänger | Veredelungszugang mit Reißverschluss im Brustbereich links



RY5087 |PK5087 **Graham Jacket**

Außen: 100% Polyamid, Innen: 100% Polyester

S, M, L, XL, XXL

410 g/m²

Roly

BLACK | NAVY BLUE | ROYAL BLUE

Außenseite: 100% Polyamid, Innenseite: 100% Polyester, Futter: 100% Polyester, 410 g/m² | Steppjacke, wattiert | Kapuze im Kragen mit Reißverschluss | Durchgehender Reißverschluss mit Puller und Kinnschutz | Elastische Ärmelbündchen | Zwei Außentaschen mit Patte | Eine Innentasche mit Klettverschluss | Handytasche: Innentasche mit Patte | Wind- und Wasserabweisend

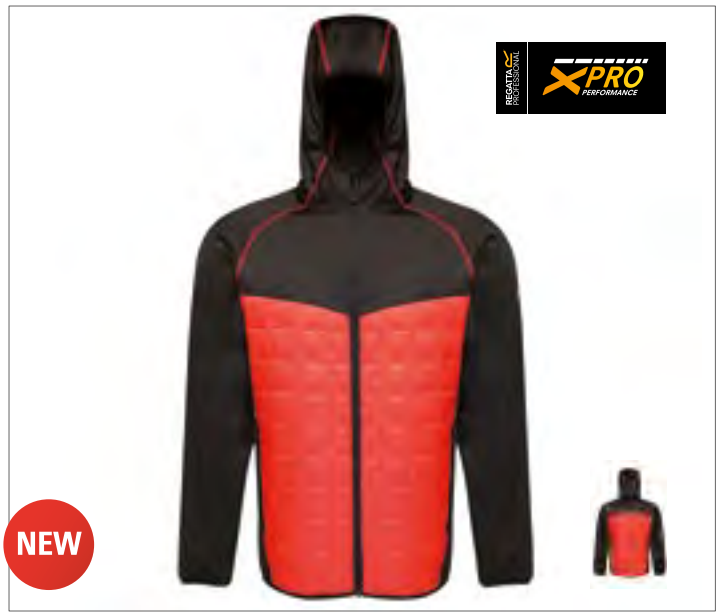

RG517 |TRA517 **X-Pro Modular Thermal Insulated Jacket**

100% Polyamid

S, M, L, XL, XXL, 3XL

270 g/m²

Regatta X-PRO

METHYL BLUE/BLACK | PEPPER/BLACK | SEAL GREY (SOLID)/BLACK

Kapuze, Ärmel und Seiteneinsätze aus Extol-Stretch für perfekte Passform und Bewegungsfreiheit | 100% Polyamid mit wasserabweisendem und Ciré-Finish | Leichte Warmloft-Isolierung mit Daunen-Gefühl – 120 g/m² | Leicht komprimierbar | Innen-Reißverschluss-Schutz | Zwei Taschen unten mit Reißverschluss | Feste Kapuze | Elastische Einfassung an Kapuzenöffnung, Ärmeln und Saum | Steppstruktur für zusätzliche Wärme



Z410F |R-410F **Ladies` Bionic Softshell Jacket**

94% Polyester / 6% Elasthan
XS, S, M, L, XL, XXL, 3XL, 4XL
320 g/m² Russell

BLACK | CLASSIC RED | FRENCH NAVY | IRON GREY | STONE

Ausgerüstet mit Bionic-Finish® Eco | Fluor- und PFC-frei | Hydroshell-Material im Achselbereich | Verdeckte Reißverschluss-Taschen an der Brust und am Ärmel | Reißverschluss-Schutz am Kragen | Stehkragen mit Windschutzblende | Nahtlose Schulterbereiche



Z410M |R-410M **Men`s Bionic Softshell Jacket**

94% Polyester / 6% Elasthan
XS, S, M, L, XL, XXL, 3XL, 4XL
320 g/m² Russell

BLACK | CLASSIC RED | FRENCH NAVY | IRON GREY | STONE

Hoch belastbares DWR-Gewebe mit hydrophober Membran | Ausgerüstet mit Bionic-Finish® Eco | Fluor- und PFC-frei | Hydroshell-Material im Achselbereich | Verdeckte Reißverschluss-Taschen an der Brust und am Ärmel | Reißverschluss-Schutz am Kragen | Stehkragen mit Windschutzblende | Nahtlose Schulterbereiche



L01625 |01625 **Rollings Women Softshell Jacket**

100% Polyester
S, M, L, XL, XXL
180 g/m² SOL´S

AQUA/FRENCH NAVY | DARK GREY (SOLID)/BLACK | FRENCH NAVY/GREY (SOLID) | PEPPER RED/GREY (SOLID)

Ultraleicht und Stretchy | TPU 5000 mm Membran | Atmungsaktiv | Reißverschluss | Kontrastierende, elastische Einfassung an Kragen, Bündchen und Saum | Raglan-Ärmel | Zwei Reißverschluss-Seitentaschen | Eine Innentasche



TJ9510 |9510 **Lightweight Performance Softshell**

95% Polyester / 5% Elasthan
S, M, L, XL, XXL, 3XL
260 g/m² Tee Jays

BLACK | GREY MELANGE | NAVY | SKY DIVER

Shaped fit | Aufgesetzte wasserdichte Ärmeltasche | Zwei große Fronttaschen | Einstellbarer Saum



TJ9511 |9511 **Ladies` Lightweight Performance Softshell**

95% Polyester / 5% Elasthan
S, M, L, XL, XXL, 3XL
260 g/m² Tee Jays

BLACK | GREY MELANGE | NAVY | SKY DIVER

Shaped fit | Aufgesetzte wasserdichte Ärmeltasche | Zwei große Fronttaschen | Einstellbarer Saum



L01624 |01624 **Rollings Men Softshell Jacket**

100% Polyester
S, M, L, XL, XXL, 3XL
180 g/m² SOL´S

AQUA/FRENCH NAVY | DARK GREY (SOLID)/BLACK | FRENCH NAVY/GREY (SOLID) | PEPPER RED/GREY (SOLID)

Ultraleicht und Stretchy | TPU 5000 mm Membran | Atmungsaktiv | Reißverschluss | Kontrastierende, elastische Einfassung an Kragen, Bündchen und Saum | Raglan-Ärmel | Zwei Reißverschluss-Seitentaschen | Eine Innentasche



L838 |01194 **Women`s Softshell Zip Jacket Race**

96% Polyester / 4% Elasthan

S, M, L, XL, XXL

280 g/m² SOL´S

BLACK | FRENCH NAVY | PEPPER RED | ROYAL BLUE

Zwei Seitentaschen mit Reißverschluss

L837 |01195 **Men`s Softshell Zip Jacket Race**

96% Polyester / 4% Elasthan

S, M, L, XL, XXL, 3XL

280 g/m² SOL´S

BLACK | FRENCH NAVY | PEPPER RED | ROYAL BLUE

Zwei Seitentaschen mit Reißverschluss



L863 |46800 **Ladies` Softshell Jacket Roxy**

96% Polyester / 4% Elasthan

S, M, L, XL, XXL

340 g/m² SOL´S

ABSINTHE GREEN | ABYSS BLUE | BLACK | CHARCOAL GREY (SOLID)
DARK CHOCOLATE | GREY MELANGE | PEPPER RED | ROYAL BLUE
WHITE

8000 mm Wassersäule | Atmungsaktiv | Zwei Seitentaschen mit Reißverschluss | Eine Brusttasche | Schnürzug am Bund | Verstellbare Klett-Bündchen

L866 |46600 **Men`s Softshell Jacket Relax**

96% Polyester / 4% Elasthan

S, M, L, XL, XXL, 3XL, 4XL

340 g/m² SOL´S

ABSINTHE GREEN | ABYSS BLUE | BLACK | CHARCOAL GREY (SOLID)
DARK CHOCOLATE | GREY MELANGE | PEPPER RED | ROYAL BLUE
WHITE

8000 mm Wassersäule | Atmungsaktiv | Zwei Seitentaschen mit Reißverschluss | Eine Brusttasche | Schnürzug am Bund | Verstellbare Klett-Bündchen



RY6433 |SS6433 **Antartida Woman Softshell Jacket**

92% Polyester / 8% Elasthan

S, M, L, XL, XXL

300 g/m² Roly

BLACK | NAVY BLUE | PEARL WHITE | RED | ROYAL BLUE

Außen: 92% Polyester / 8% Elasthan, Innen: 100% Polyester, extra warmes Mikrofleece, 300 g/m² | Softshell Jacke, 2-lagig | Durchgehender, kontrastfarbiger Reißverschluss mit Kinnschutz und Puller | Innenfutter aus warmen Microfleece | Drei äußere Taschen mit Reißverschluss in Kontrastfarbe | Klettverschluss an den Ärmelbündchen | Elastischer Kordelzug mit Stopper im Saum | Raglan-Ärmel | Figurbetonter Schnitt | Wassersäule 1000 mm | Wind- und Wasserabweisend

RY6432 |SS6432 **Antartida Softshell Jacket**

92% Polyester / 8% Elasthan

S, M, L, XL, XXL, 3XL

300 g/m² Roly

S, M, L, XL, XXL, 3XL

BLACK | NAVY BLUE

S, M, L, XL, XXL

BOTTLE GREEN | PEARL WHITE | RED | ROYAL BLUE

Außen: 92% Polyester / 8% Elasthan, Innen: 100% Polyester extra warmes Mikrofleece, 300 g/m² | Softshell Jacke, 2-lagig | Durchgehender, kontrastfarbiger Reißverschluss mit Kinnschutz und Puller | Innenfutter aus warmen Microfleece | Quernaht über der Brust | Drei äußere Taschen mit Reißverschluss in Kontrastfarbe | Klettverschluss an den Ärmelbündchen | Elastischer Kordelzug mit Stopper im Saum | Wassersäule 1000 mm | Wind- und Wasserabweisend

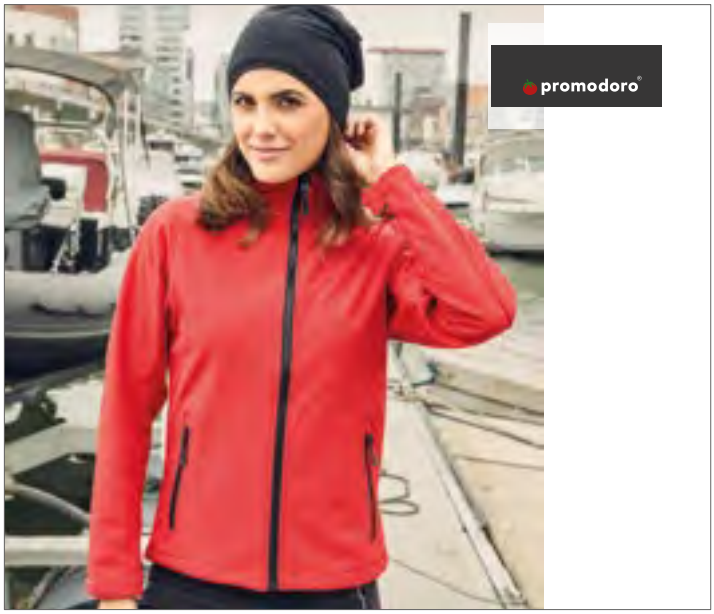

E7821 |7821 **Women`s Softshell Jacket C+**

95% Polyester / 5% Elasthan

S, M, L, XL, XXL, 3XL

310 g/m² Promodoro

AQUA | BLACK | FIRE RED | NAVY | STEEL GREY (SOLID)

Stehkragen | Reißverschluss mit Regen- und Kinnschutz | Verstellbare Armabschlüsse mit Klettverschluss | Tunnelzug am Saum mit Kordelstopper innen | Zwei Seitentaschen mit Reißverschluss | Fixierung für Aussenjacke | Neutrales Grössenetikett | Femininer Schnitt | Atmungsaktiv | Wasserdicht 8.000 mm | Softshell Bonded Fleece bi-elastisch | Jacken Konzept 5-in-1 | Kombinierbar mit Aussenjacke E7549



E7820 |7820 **Men`s Softshell Jacket C+**

Außen: 95% Polyester / 5% Elasthan, Innen: 100% Polyester

S, M, L, XL, XXL, 3XL, 4XL, 5XL

310 g/m² Promodoro

AQUA | BLACK | FIRE RED | NAVY | STEEL GREY (SOLID)

Stehkragen | Durchgehender Reißverschluss | Verstellbare Armabschlüsse mit Klettverschluss | Tunnelzug am Saum mit Kordelstopper innen | Zwei Seitentaschen mit Reißverschluss | Fixierung für Aussenjacke | Neutrales Grössenetikett | Atmungsaktiv | Wasserdicht 8.000 mm | Softshell Bonded Fleece bi-elastisch | Jacken Konzept 6-in-1 | Kombinierbar mit Aussenjacke E7548



RG689 |TRA689 **Women`s Softshell Jacket - Octagon II**

96% Polyester / 4% Elasthan

34 (8), 36 (10), 38 (12), 40 (14), 42 (16), 44 (18), 46 (20), 48 (22)

300 g/m² Regatta

34 (8), 36 (10), 38 (12), 40 (14), 42 (16), 44 (18), 46 (20), 48 (22)

BLACK/BLACK | NAVY/SEAL GREY (SOLID)

36 (10), 38 (12), 40 (14), 42 (16), 44 (18), 46 (20)

BRIGHT YELLOW/BLACK | CLASSIC RED/BLACK | EXTREME GREEN/BLACK
HOT PINK/BLACK | MAJESTIC PURPLE/BLACK | OXFORD BLUE/BLACK
SEAL GREY (SOLID)/BLACK | WHITE/LIGHT STEEL

Wasserdichtes und atmungsaktives, gewebtes Softshell XPT 3-Lagen-Membrangewebe mit wärmender Innenseite | Windbeständig | Wasserabweisende ATL-Ausstattung | Zwei Reißverschluss-Taschen und eine Reißverschluss-Brusttasche

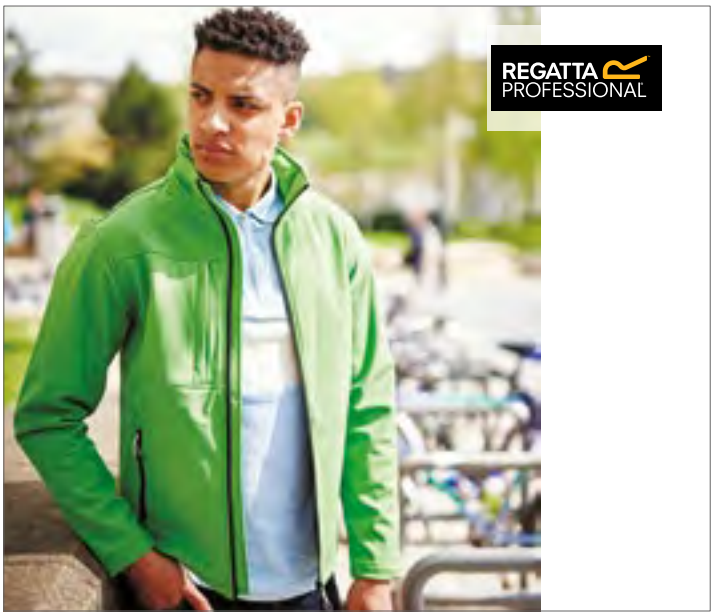

RG688 |TRA688 **Men`s Softshell Jacket - Octagon II**

96% Polyester / 4% Elasthan

XS, S, M, L, XL, XXL, 3XL, 4XL, 5XL

300 g/m² Regatta

XS, S, M, L, XL, XXL, 3XL, 4XL, 5XL

BLACK/BLACK | NAVY/SEAL GREY (SOLID)

S, M, L, XL, XXL, 3XL, 4XL

BRIGHT YELLOW/BLACK | CLASSIC RED/BLACK | DARK SPRUCE/BLACK
EXTREME GREEN/BLACK | MAJESTIC PURPLE/BLACK | OXFORD BLUE/BLACK
SEAL GREY (SOLID)/BLACK | WHITE/LIGHT STEEL

Wasserdichtes und atmungsaktives, gewebtes Softshell XPT 3-Lagen-Membrangewebe mit wärmender Innenseite | Windbeständiges Gewebe | Dauerhaft wasserabweisende ATL-Ausstattung | Reißverschluss-Abdeckung innen | Zwei tief angesetzte Reißverschluss-Taschen und eine Reißverschluss-Brusttasche | Verstellbarer, elastischer Saumschnürzug



RG642 |TRA642 **Uproar Softshell Jacket**

96% Polyester / 4% Elasthan

XS, S, M, L, XL, XXL, 3XL, 4XL, 5XL

270 g/m² Regatta

XS, S, M, L, XL, XXL, 3XL, 4XL, 5XL

BLACK/BLACK | NAVY/NAVY

S, M, L, XL, XXL, 3XL

BLACK/SEAL GREY (SOLID)/SEAL GREY (SOLID) | CLASSIC RED/SEAL GREY (SOLID) | DARK SPRUCE | OXFORD BLUE/SEAL GREY (SOLID) | ROYAL BLUE/SEAL GREY (SOLID) | SEAL GREY (SOLID)/SEAL GREY (SOLID)

Zwei tief angesetzte Reißverschluss-Taschen | Gewebtes Stretch-Softshell-Material mit wärmender Innenseite | Dauerhaft wasserabweisende Ausstattung, Nähte sind nicht verschweißt | Windbeständiges und schnell trocknendes Material | Verstellbarer, elastischer Saumschnürzug | Kann als Innenjacke für folgendes Modell verwendet werden: RG447 | Zweite Farbe ist die Jackenfarbe innen



RG645 |TRA645 **Women`s Uproar Softshell Jacket**

96% Polyester / 4% Elasthan

32 (6), 34 (8), 36 (10), 38 (12), 40 (14), 42 (16), 44 (18), 46 (20), 48 (22)

270 g/m² Regatta

32 (6), 34 (8), 36 (10), 38 (12), 40 (14), 42 (16), 44 (18), 46 (20), 48 (22)

BLACK/BLACK | NAVY/NAVY

36 (10), 38 (12), 40 (14), 42 (16), 44 (18), 46 (20)

CLASSIC RED/SEAL GREY (SOLID) | HOT PINK/SEAL GREY (SOLID) | OXFORD BLUE/SEAL GREY (SOLID) | SEAL GREY (SOLID)

Zwei tief angesetzte Reißverschluss-Taschen | Dauerhaft wasserabweisende Ausstattung, Nähte sind nicht verschweißt | Gewebtes Stretch-Softshell-Material mit wärmender Innenseite | Leichtgewichtig und sehr hoher Tragekomfort | Schnell trocknendes Material | Taillierter Schnitt | Windbeständiges Gewebe | Zweite Farbe ist die Jackenfarbe innen



RG654 |TRA654 **Reid Softshell Jacket**

96% Polyester / 4% Elasthan

XS, S, M, L, XL, XXL, 3XL, 4XL

270 g/m² Regatta

BLACK | NAVY | SEAL GREY (SOLID)

Gewebtes Stretch-Softshell-Material mit wärmender Innenseite | Dauerhaft wasserabweisende Ausstattung | Windbeständiges Gewebe | Schnell trocknend | Leichtgewichtig mit sehr hohem Tragekomfort | Zwei tief angesetzte Reißverschluss-Taschen | Verstellbarer, elastischer Saumschnürzug



RG681 |TRA681 **Classic 3 Layer Softshell Jacket**

96% Polyester / 4% Elasthan

S, M, L, XL, XXL, 3XL

300 g/m² Regatta

BLACK/BLACK | NAVY/SEAL GREY (SOLID)

Wasserabweisendes und atmungsaktives, gewebtes Softshell XPT 3-Lagen-Membran-Gewebe mit wärmender Innenseite | Windbeständiges Membran-Gewebe | Zwei tief angesetzte Reißverschluss-Taschen



RG680 |TRA680 **Classic Softshell Jacket**

96% Polyester / 4% Elasthan

S, M, L, XL, XXL, 3XL

240 g/m² Regatta

BLACK | NAVY | OXFORD BLUE | SEAL GREY (SOLID)

Leichtes Softshell-Gewebe mit Jersey-Kaschierung | Softshell-Stretch-Leichtgewebetechnologie | Dauerhaft wasserabweisende Ausstattung | Windbeständiges Gewebe | Superweicher Griff | Schnell trocknend | Leichtgewichtig, mit sehr hohem Tragekomfort | Zwei tief angesetzte Reißverschluss-Taschen



RG678 |TRA678 **Void Softshell Jacket**

96% Polyester / 4% Elasthan

S, M, L, XL, XXL, 3XL

300 g/m² Regatta

BLACK | DARK NAVY

Wasserdichtes, atmungsaktives und gewebtes Softshell XPT | Windbeständiges 3-Lagen-Membrangewebe mit wärmender Innenseite | Dauerhaft wasserabweisende ATL-Ausstattung | Kein externes Regatta-Branding | Nacken-Etiketten in Hals-Naht eingenäht | Reißverschluss-Abdeckung innen | Zwei tief angesetzte Reißverschluss-Taschen und eine Brusttasche | Verstellbarer, elastischer Saumschnürzug



RG650 |TRA650 **Hydroforce Softshell**

96% Polyester / 4% Elasthan

S, M, L, XL, XXL, 3XL

300 g/m² Regatta

BLACK/BLACK | CLASSIC RED/BLACK | NAVY/BLACK | OXFORD BLUE/BLACK | SEAL GREY (SOLID)/BLACK

Gewebtes, wasserdichtes und atmungsaktives Softshell XPT 3-Lagen-Membrangewebe | Reißverschluss-Abdeckung innen | Ripstop-Schulterpartien | Verstellbarer, elastischer Saumschnürzug, Polyester-Netzinnenfutter | Windbeständig | Wasserabweisende ATL-Ausstattung | Verstellbare Bündchen mit Kautschuk-Laschen | Sicherheitsinnentasche mit Reißverschluss, Handy-Innentasche



RG674 |TRA674 **Softshelljacket Arcola**

96% Polyester / 4% Elasthan

S, M, L, XL, XXL, 3XL

300 g/m² Regatta

BLACK/SEAL GREY (SOLID) | CLASSIC RED/SEAL GREY (SOLID) | EXTREME GREEN/SEAL GREY (SOLID) | FRENCH BLUE/SEAL GREY (SOLID) | OTTER/SEAL GREY (SOLID) | SEAL GREY (SOLID)/BLACK | SUN ORANGE/SEAL GREY (SOLID)

Wasserdichtes und atmungsaktives Softshell XPT 3-Lagen-Membrangewebe mit angerauter Innenseite | Windbeständig | ATL dauerhaft wasserabweisende Ausstattung | Zwei Reißverschluss-Taschen und eine Brusttasche | Eine Reißverschluss-Ärmeltasche | Verstellbare Bündchen | Verstellbarer Kordelzug am Bund | Reißverschluss-Abdeckung innen



RT121F |R121F **Ladies` Classic Soft Shell Jacket**

Außenschicht: 93% Polyester / 7% Elasthan, Mittelschicht: 100% Polyurethan, Innenschicht: 100% Polyester

S (10/36), M (12/38), L (14/40), XL (16/42), XXL (18/44)

320 g/m² Result

AZURE | BLACK | BOTTLE | GREY | NAVY | RED

Wasserdicht bis 8.000 mm, winddicht und atmungsaktiv (1.000 g/m² / 24h) | 3-lagiger, wasserdichter Verbundstoff (320 g/m²) | Mittelschicht: wasserdichte, atmungsaktive und winddichte thermoplastische Polyurethan-Membran (TPU) | Innenschicht: Microfleece für noch mehr Wärme | Windschutzleiste innen | Dekorative Passe an Vorderseite und Rückseite | YKK – Reißverschluss | Seitentaschen und Brusttasche mit Reißverschluss | Eine Innentasche | Saum mit verstellbarem Kordelzug | Verlängerter Rücken | Tailliert | Microfleece innen | Veredelungszugang: Verdeckter Reißverschluss oben an innerer Rückseite



RT121 |R121M **Classic Soft Shell Jacket**

Außen: 93% Polyester / 7% Elasthan, Mittelschicht: 100% Polyurethan, Innen: 100% Polyester

S, M, L, XL, XXL, 3XL, 4XL

320 g/m² Result

S, M, L, XL, XXL, 3XL, 4XL

BLACK | BOTTLE | NAVY | WORKGUARD GREY

S, M, L, XL, XXL

AZURE | GREY

S, M, L, XL, XXL, 3XL

RED

Wasserdicht bis 8.000 mm, winddicht und atmungsaktiv (1.000 g/m² / 24h) | Zwei große Innentaschen und eine Handyinnentasche | Saum mit verstellbarem Kordelzug | Veredelungszugang: Verdeckter Reißverschluss oben an innerer Rückseite



RT120 |R120X **Activity Softshell Jacket**

Außen: 93% Polyester / 7% Elasthan, Mittelschicht: 100% Polyurethan, Innen: 100% Polyester

S, M, L, XL, XXL, 3XL

320 g/m² Result

S, M, L, XL, XXL, 3XL

NAVY/BLACK | YELLOW/BLACK

S, M, L, XL, XXL

RED/BLACK | VIVID GREEN/BLACK

Wasserdicht bis 8.000 mm, winddicht und atmungsaktiv (1.000 g/m² / 24h) | Zwei geräumige Vordertaschen mit Reißverschluss, eine Innentasche und eine Handy-Innentasche | Stretchbündchen mit Daumenloch | Saum mit verstellbarem Kordelzug | Längere Rückseite | Windbremse | Dekorative Passe an Vorderseite und Rückseite | Unterarmlüftung | Veredlungszugang: Verdeckte Reißverschlüsse oben an innerer Rückseite und im linken Brustbereich



RT122F |R122F

Außen: 93% Polyester / 7% Elasthan, Mittelschicht: 100% Polyurethan, Innen: 100% Polyester

XS (8/34), S (10/36), M (12/38), L (14/40), XL (16/42), XXL (18/44)

320 g/m² Result

BLACK | NAVY | RED

Wasserdicht bis 8.000 mm, winddicht und atmungsaktiv (1.000 g/m² / 24h) | Mittelschicht: wasserdichte, atmungsaktive und winddichte, thermoplastische Polyurethan-Membran | Außenschicht: 93% Polyester und 7% Elasthan | Innenschicht: Microfleece für noch mehr Wärme | 3-lagiger, wasserdichter Verbundstoff (320 g/m²) | Dekorative Passe an Vorderseite und Rückseite | Zwei Seitentaschen mit Reißverschluss und Ziernaht, eine Ärmeltasche mit Reißverschluss und eine große Handy-Innentasche | 12 cm lange Seiten-Reißverschlüsse zur Einstellung | Austauschbares Kragensystem mit Reißverschluss (Drei Farben im Lieferumfang enthalten) | Veredelungszugang: Verdeckter Reißverschluss im Brustbereich auf der linken Seite



RT136X |R136X **Ultra Lite Soft Shell Jacket**

Außen: 93% Polyester / 7% Elasthan, Mittelschicht: 100% Polyurethan, Innen: 100% Polyester

XS, S, M, L, XL, XXL

240 g/m² Result

BLACK

Wasserdicht bis 5.000 mm, atmungsaktiv (3.000 g/m² / 24h), winddicht | Rechte Brusttasche mit wasserdicht verschweißter Naht | Lüftungsöffnungen im Bereich der Unterarme | Reflektierendes Logo von TECH Performance sichtbar bei verstellbaren Ärmelaufschlägen mit Gummiklettverschluss | Weiches, sporttaugliches Material aus 3-Wege-Stretch | Leicht, schnell trocknend | Komfortable Passform | Blindlogo von TECH Performance auf linkem Arm | Einzeln in Karton verpackt | Veredelungszugang: Verdeckter Reißverschluss im Brustbereich innen auf der linken Seite



RT119 |R119X **Blade Softshell Jacket**

Außen: 93% Polyester / 7% Elasthan, Mittelschicht: 100% Polyurethan, Innen: 100% Polyester

XS, S, M, L, XL, XXL

320 g/m² Result

LIME/CHARCOAL/PALE GREY | ROYAL/NAVY/PALE GREY

320 g/m² 3-lagiger, wasserdichter Verbundstoff mit 8.000 mm außen | Außenschicht: 93% Polyester und 7% Elasthan | Mittelschicht: wasserdichte, atmungsaktive (1.000 g/m² / 24h) und winddichte, thermoplastische Polyurethan-Membran | Innenschicht: Microfleece für noch mehr Wärme | Stretchbündchen mit Daumenloch | Saum mit verstellbarem Kordelzug | Längere Rückseite | Windbremse an der Innenseite | Unterarmlüftung mit Reißverschluss und Netzeinsatz | Zwei Seitentaschen mit Reißverschluss, eine Ärmeltasche mit Reißverschluss und eine Handy-Innentasche | Durchgehender YKK-Reißverschluss an der Vorderseite | Veredelungszugang: Verdeckter Reißverschluss im Brustbereich auf der linken Seite





RT128F |R128F **Women`s Base Layer Soft Shell Jacket**

Außen: 93% Polyester / 7% Elasthan, Innen: 100% Polyester

XS (8/34), S (10/36), M (12/38), L (14/40), XL (16/42), XXL (18/44)

210 g/m² Result

BLACK | NAVY | RED | SILVER GREY

Wasserabweisend, atmungsaktiv (1.000 g/m² / 24h) und winddicht | 2-lagiger Verbundstoff (210 g/m²) | Innen: Polyester-Netz | Außen: 93% Polyester und 7% Elasthan | Verdeckte Windbremse an der Innenseite | Zwei Seitentaschen und eine Brusttasche jeweils mit Reißverschluss | Anpassbare Ärmelaufschläge mit Klettverschluss | Weiches, sporttaugliches Material aus 2-Wege-Stretch | Ideal als leichte Bekleidungsschicht | Schnell trocknend | Komfortable Passform | Veredelungszugang: Verdeckter Reißverschluss im Brustbereich auf der linken Seite und am Rücken

RT128M |R128M **Men`s Base Layer Soft Shell Jacket**

Außen: 93% Polyester / 7% Elasthan, Innen: 100% Polyester

XS, S, M, L, XL, XXL, 3XL

210 g/m² Result

BLACK | NAVY | RED | SILVER GREY

Wasserabweisend, atmungsaktiv (1.000 g/m² / 24h) und winddicht | 2-lagiger Verbundstoff (210 g/m²) | Innen: Polyester-Netz | Außen: 93% Polyester und 7% Elasthan | Verdeckte Windbremse an der Innenseite | Zwei Seitentaschen und eine Brusttasche jeweils mit Reißverschluss | Anpassbare Ärmelaufschläge mit Klettverschluss | Weiches, sporttaugliches Material aus 2-Wege-Stretch | Schnell trocknend | Komfortable Passform | Ideal als leichte Bekleidungsschicht | Veredelungszugang: Verdeckter Reißverschluss im Brustbereich auf der linken Seite und am Rücken



RT231 |R231M **Printable Soft Shell Jacket**

100% Polyester

S, M, L, XL, XXL, 3XL, 4XL

280 g/m² Result Core

BLACK/BLACK | BLACK/ORANGE | CHARCOAL/BLACK
NAVY/NAVY | NAVY/ROYAL | PURPLE/BLACK
RED/BLACK | VIVID GREEN/BLACK | WHITE/BLACK
YELLOW/BLACK

Wasserabweisend, winddicht, atmungsaktiv | Außen: Polyester, innen: Polyester Microfleece | Dekorative Ziernähte | Durchgehender Reißverschluss vorne | Vordertaschen mit Reißverschluss | Kinnschutz | Elastische Ärmelbündchen | Neutrales Etikett



RT231F |R231F **Ladies` Printable Soft Shell Jacket**

100% Polyester

XS (8/34), S (10/36), M (12/38), L (14/40), XL (16/42), XXL (18/44)

280 g/m² Result Core

BLACK/BLACK | BLACK/ORANGE | CHARCOAL/BLACK
NAVY/NAVY | NAVY/ROYAL | PURPLE/BLACK
RED/BLACK | VIVID GREEN/BLACK | WHITE/BLACK
YELLOW/BLACK

Wasserabweisend, atmungsaktiv, winddicht | Außen: Polyester, innen: Polyester Microfleece | Dekorative Ziernähte | Durchgehender Reißverschluss vorne | Vordertaschen mit Reißverschluss | Kinnschutz | Elastische Ärmelbündchen | Tailliert | Neutrales Etikett



RT131M |R131M **Osaka Combed Pile Soft Shell Jacket**

Außen: 100% Polyester, Mittelschicht: 100% Polyurethan, Innen: 100% Polyester

S, M, L, XL, XXL, 3XL

370 g/m² Result

BLACK | FOREST | NAVY | RED

Wasserdicht, atmungsaktiv (3.000 g/m² / 24h) und winddicht | 3-lagiger, wasserdichter Verbundstoff (370 g/m²) mit 7.000 mm | Außenschicht: Polyester, flauschig weiches Softshell | Mittelschicht: wasserdichte, atmungsaktive und winddichte, thermoplastische Polyurethan-Membran | Innenschicht: Polyester/Elasthan-Netz | Weiches, sporttaugliches Material aus 3-Wege-Stretch | Schnell trocknend | Komfortable Passform | Zwei Seitentaschen mit Reißverschluss



RT131F |R131F **Women`s Osaka Combed Pile Soft Shell Jacket**

Außen: 100% Polyester, Mittelschicht: 100% Polyurethan, Innen: 100% Polyester

XS (8/34), S (10/36), M (12/38), L (14/40), XL (16/42)

370 g/m² Result

BLACK | FOREST | NAVY | RED

Wasserdicht, atmungsaktiv (3.000 g/m² / 24h) und winddicht | 3-lagiger, wasserdichter Verbundstoff (370 g/m²) mit 7.000 mm | Außenschicht: Polyester, flauschig weiches Soft-Shell | Mittelschicht: wasserdichte, atmungsaktive und winddichte TPU-Membran | Innenschicht: Polyester/Elasthan-Netz | Weiches, sporttaugliches Material aus 3-Wege-Stretch | Schnell trocknend | komfortable Passform | Zwei Seitentaschen mit Reißverschluss



RT209 |R209M **Softshell Jacket**

100% Polyester

XS, S, M, L, XL, XXL, 3XL

290 g/m² Result Core

BLACK | NAVY | RED

Innen: Wärmendes Microfleece | Atmungsaktiv 1.000 g/m² / 24h | Wasserdicht 5.000 mm | Zwei Seitentaschen mit Reißverschluss | 3-lagiges Super Stretch Softshell Material | Durchgehender Reißverschluss | Längere Rückseite | Windschutzblende | Komfortabler Schnitt | Mittelschicht: TPU Membran

RT209F |R209F **Ladies` Softshell Jacket**

100% Polyester

XS (8/34), S (10/36), M (12/38), L (14/40), XL (16/42), XXL (18/44)

290 g/m² Result Core

BLACK | NAVY | RED

Mittelschicht: TPU 5.000 mm, wasserdichte, 1.000 g atmungsaktive und winddichte Membrane | Innenseite: Microfleece 100% Polyester in grau | 4-Wege-Super-Stretch | Windschutzleiste innen | Bequemer, sportlicher Schnitt | Durchgehender Reißverschluss bis zum Kragen | Zwei Reißverschluss-Taschen



RT237 |R237X **Black Compass Softshell Jacket**

100% Polyester

XS, S, M, L, XL, XXL, 3XL

Result

BLACK/GREY | BLACK/LIME | BLACK/ORANGE | BLACK/RED | BLACK/ROYAL

Wattierter Körperbereich: Außenmaterial: 100% Polyester, Füllung: 160 g/m² Polyester, Innenfutter: 100% Polyester | Ärmel aus 280 g/m² 2-lagigem Material: Außen: 100% Polyester, Innen: 100% Polyester Microfleece | Kontrastfarbene Details an Brust-und Seitentaschen | Durchgehender Reißverschluss vorne mit Kinnschutz | Gepolsterter Stehkragen | Wattierter, gesteppter Körperbereich in Chevron Optik | Eingefasste, weiche Bündchen | Schwarze Reißverschluss-Schieber | Aufhänger | Modischer Materialmix aus gesteppten, wattiertem Polyester und Softshell | Sehr weich, leicht und warm | Ärmel aus bedruckbarem Soft Shell | Neutral ohne Logo | Kein „Rascheln“ beim Tragen



RY6436 |SS6436 **Nebraska Softshell Jacket**

Außen: 92% Polyester / 8% Elasthan, Innen: 100% Polyester

S, M, L, XL, XXL, 3XL, 4XL

Roly

S, M, L, XL, XXL, 3XL, 4XL

BLACK | NAVY BLUE

S, M, L, XL, XXL, 3XL

AQUAMARINE | LIME PUNCH | RED | ROYAL BLUE

Außen: 92% Polyester / 8% Elasthan, Innen: 100% Polyester extra warmes Mikrofleece, 300 g/m² | Softshell Jacke, 2-lagig | Durchgehender Reißverschluss Ton-in-Ton mit Kinnschutz und Puller | Innenfutter aus warmen Microfleece | Drei äußere Taschen mit Reißverschluss Ton-in-Ton | Ärmelbündchen mit verstellbarem Klettverschluss | Elastischer Kordelzug mit Stopper im Saum | Wind- und Wasserabweisend



RY6437 |SS6437 **Nebraska Woman Softshell Jacket**

Außen: 92% Polyester / 8% Elasthan, Innen: 100% Polyester

S, M, L, XL, XXL, 3XL

Roly

AQUAMARINE | BLACK | LIME PUNCH | NAVY BLUE | RED | ROYAL BLUE

Außen: 92% Polyester / 8% Elasthan, Innen: 100% Polyester extra warmes Mikrofleece, 300 g/m² | Softshell Jacke, 2-lagig | Durchgehender Reißverschluss Ton-in-Ton mit Kinnschutz und Puller | Innenfutter aus warmen Microfleece | Drei äußere Taschen mit Reißverschluss Ton-in-Ton | Ärmelbündchen mit verstellbarem Klettverschluss | Elastischer Kordelzug mit Stopper im Saum | Taillierter Schnitt | Wind- und Wasserabweisend



ST73 |CXJ-3 **Crew Softshell**

94% Polyester / 6% Elasthan

S, M, L, XL, XXL, 3XL

340 g/m²

Stormtech

BLACK/RED | BLACK/REFLECTIVE GRANITE | BLACK/ROYAL

Teflon® Wind- und wasserabweisende Technologie | Elasthan Hülle laminiert mit Microfleece Rückseite | Mittellange Jacke | Senkrechte Brusttasche mit Reißverschluss | Stehkragen | Offener Saum, Kordeldurchzug | Doppelt eingefasste Nahtleistentasche mit Reißverschluss | Durchgehende Innenblende



ST73F |CXJ-3W **Women`s Crew Softshell**

92% Polyester / 8% Elasthan

XS, S, M, L, XL, XXL

340 g/m²

Stormtech

BLACK/RED | BLACK/REFLECTIVE GRANITE | BLACK/ROYAL

Teflon® Wind- und wasserabweisende Technologie | Elasthan Hülle laminiert mit Microfleece Rückseite | Mittellange Jacke | Senkrechte Brusttasche mit Reißverschluss | Stehkragen | Offener Saum, Kordeldurchzug | Doppelt eingefasste Nahtleistentasche mit Reißverschluss | Durchgehende Innenblende



BCJUI62 |JUI62 **Jacket Softshell ID.701 /Men**

96% Polyester / 4% Elasthan

S, M, L, XL, XXL, 3XL

300 g/m²

B&C

ATOLL/GHOST GREY | BLACK/BLACK | DARK GREY (SOLID)/NEON ORANGE
NAVY/NEON GREEN | RED/WARM GREY | WHITE/WHITE

2-lagige Softshelljacke mit bequemer, ergonomischer Passform | Außenschicht: 2-lagiges Softshell aus 96 % Polyester und 4 % Elasthan | Innenschicht: 100 % Antipilling-Polyester-Microfleece in Kontrastfarbe | Wasserabweisender und atmungsaktiver 2-Wege-Stretch | Längerer Saum und hoher Kragen für optimalen Wärmeschutz | Vollständiger Zugang für die Personalisierung (Vorder- und Rückenteil und Ärmel) | Zwei Einschubtaschen mit Reißverschluss und Reißverschluss-Einschub | Zwei Innentaschen



BCJWI63 |JWI63 **Jacket Softshell ID.701 /Women**

96% Polyester / 4% Elasthan

XS, S, M, L, XL, XXL

300 g/m²

B&C

ATOLL/GHOST GREY | BLACK/BLACK | DARK GREY (SOLID)/NEON ORANGE
NAVY/NEON GREEN | RED/WARM GREY | WHITE/WHITE

2-lagige Softshelljacke mit bequemer, ergonomischer Passform | Außenschicht: 2-lagiges Softshell aus 96 % Polyester und 4 % Elasthan | Innenschicht: 100 % Antipilling-Polyester-Microfleece in Kontrastfarbe | Wasserabweisender, atmungsaktiver 2-Wege-Stretch | Längerer Saum und hoher Kragen für optimalen Wärmeschutz | Vollständiger Zugang für die Veredelung (Vorder- und Rückenteil und Ärmel) | Zwei Einschubtaschen mit Reißverschluss und Reißverschluss-Einschub | Zwei Innentaschen



BCJM951 |JM951 **X-Lite Softshell / Men**

Außen: 94% Polyester / 6% Elasthan, Innen: 100% Polyester

S, M, L, XL, XXL, 3XL

B&C

BLACK | DEEP RED | NAVY | WHITE

Der Körperform angepasster Aufbau für maximalen Komfort | Vorgeformte Raglan-Ärmel | Maximaler Schutz bei minimalem Gewicht und Gepäckvolumen | Leicht, schick, hochfunktionell | Vielseitig und bequem | Zwei Taschen vorne mit Reißverschluss | Eine Brusttasche rechts mit Reißverschluss mit Verschlusszähnen, Einschub und Reißverschlusszug | Zwei Taschen innen | Zwei Taschen vorne mit Reißverschluss | Für Media Player kompatibel: rechte Brusttasche mit Ausgang für Kopfhörer, Schlaufen für Kopfhörerkabel am Kragen | Verstellbarer Ärmelbund mit Gummischlaufe und Velcro-Klettverschlüssen | Verstellbarer Bund unten mit elastischem Kordelzug und Stoppern | Durchgehende Schutzleiste innen in Shell-Material | Kinnschutz | Kritische Nähte versiegelt | Wasserdicht (5.000 mm Wassersäule)



BCJW938 |JW938 **X-Lite Softshell / Women**

Außen: 94% Polyester / 6% Elasthan, Innen: 100% Polyester

XS, S, M, L, XL, XXL

B&C

BLACK | DEEP RED | NAVY | WHITE

Der Körperform angepasster Aufbau für maximalen Komfort | Vorgeformte Raglan-Ärmel | Maximaler Schutz bei minimalem Gewicht und Gepäckvolumen | Leicht, schick, hochfunktionell | Vielseitig und bequem | Zwei Taschen vorne mit Reißverschluss | Eine Brusttasche rechts mit Reißverschluss mit Verschlusszähnen, Einschub und Reißverschlusszug | Zwei Taschen innen | Zwei Taschen vorne mit Reißverschluss | Für Media Player kompatibel: rechte Brusttasche mit Ausgang für Kopfhörer, Schlaufen für Kopfhörerkabel am Kragen | Verstellbarer Ärmelbund mit Gummischlaufe und Velcro-Klettverschlüssen | Verstellbarer Bund unten mit elastischem Kordelzug und Stoppern | Durchgehende Schutzleiste innen in Shell-Material | Kinnschutz | Kritische Nähte versiegelt | Wasserdicht (5.000 mm Wassersäule)



EL38321 |38321 **Karmine Softshell-Jacket**

100% Polyester

XS, S, M, L, XL, XXL

210 g/m²

Elevate

BLACK | NAVY | RED | STEEL GREY

5000 mm Wasserdicht und 400 g/m² Atmungsaktiv | Kontrastfarbener 2-Wege-Spiral-Reißverschluss vorne in der Mitte | Innere Knopfleiste | Fronttaschen | Eingesetzte Ellbogen | Ergonomische Ärmel | Easy Grip Reißverschluss Puller | Kontrastfarbene Aufhängeschlaufe | Ablösbares Label | Mechanischer Stretch, gewoben aus 100 % Polyester und verbunden mit einem 100 % Polyester Interlock-Strick, mit einer wasserdichten und atmungsaktiven Membran und einer wasserabweisenden Oberfläche | 210 g/m²



EL38322 |38322 **Woman Karmine Softshell-Jacket**

100% Polyester

XS, S, M, L, XL

210 g/m²

Elevate

BLACK | NAVY | RED | STEEL GREY

5000 mm Wasserdicht und 400 g/m² Atmungsaktiv | Kontrastfarbener 2-Wege-Spiral-Reißverschluss vorne in der Mitte | Innere Knopfleiste | Fronttaschen | Eingesetzte Ellbogen | Ergonomische Ärmel | Easy Grip Reißverschluss Puller | Kontrastfarbene Aufhängeschlaufe | Ablösbares Label | Mechanischer Stretch, gewoben aus 100 % Polyester und verbunden mit einem 100 % Polyester Interlock-Strick, mit einer wasserdichten und atmungsaktiven Membran und einer wasserabweisenden Oberfläche | 210 g/m²



JN137 |JN 137 **Ladies` Softshell Jacket**

95% Polyester / 5% Elasthan

S, M, L, XL, XXL

330 g/m² James+Nicholson

AQUA | BLACK | BROWN | CARBON
NAVY | OFF-WHITE | OLIVE | POP-ORANGE
RED

Trendige Damen-Jacke aus Softshell | 3-lagiges Funktionsmaterial mit PU-Membran | Winddicht, atmungsaktiv und wasserdicht (5.000 mm Wassersäule) | Nähte nicht versiegelt | Innenseite aus Microfleece | Netzfutter im Vorderteil | Zwei Seitentaschen mit Reißverschluss | Elastischer Kordelzug mit Stoppern am Saum | Leicht tailliert | Reißverschluss im Vorderteil zur Veredelung



JN135 |JN 135 **Men`s Softshell Jacket**

95% Polyester / 5% Elasthan

S, M, L, XL, XXL, 3XL, 4XL, 5XL

330 g/m² James+Nicholson

S, M, L, XL, XXL, 3XL, 4XL, 5XL

BLACK | NAVY

S, M, L, XL, XXL, 3XL

AQUA | BROWN | CARBON | OFF-WHITE
OLIVE | POP-ORANGE | RED

Trendige Herren-Jacke aus Softshell | 3-lagiges Funktionsmaterial mit TPU-Membran | Winddicht, atmungsaktiv und wasserdicht (5.000 mm Wassersäule) | Nähte nicht versiegelt | Innenseite aus Microfleece | Netzfutter im Vorderteil | Zwei Seitentaschen mit Reißverschluss | Eine vertikale Brusttasche mit Reißverschluss | Elastischer Kordelzug mit Stoppern am Saum | Reißverschluss im Vorderteil zur Veredelung



ST108 |BHS-2 **Edge Softshell Jacket**

Außen: 97% Polyester / 3% Elasthan, Wattierung: 100% Polyester

S, M, L, XL, XXL, 3XL

Stormtech

GRAPHITE/BLACK | MARINE BLUE/BLACK | STADIUM RED/BLACK
TREETOP GREEN/BLACK

STORMTECH 3-Schicht H2XTREME® 5.000 | 5.000 mm Wasserdichte | Atmungsaktive Außenjacke | Hinterlegter Reißverschluss vorn | Ausgeformte Ärmel | Einstellbare Manschetten mit Klettverschluss | Einstellbarer Saum | Verlängerter Rücken | Reißverschluss-Taschen | Anschluss für Musikplayer etc. innen | Außentasche für Musikplayer etc. | Nackenwärmer aus gebürstetem Trikot | Handwärmtaschen aus gebürstetem Trikot | Kinnschutz aus gebürstetem Trikot



ST108F |BHS-2W **Women`s Edge Softshell Jacket**

Außen: 97% Polyester / 3% Elasthan, Wattierung: 100% Polyester

XS, S, M, L, XL, XXL

Stormtech

GRAPHITE/BLACK | MARINE BLUE/BLACK | STADIUM RED/BLACK
TREETOP GREEN/BLACK

STORMTECH 3-Schicht H2XTREME® 5.000 | 5.000 mm Wasserdichte | Atmungsaktive Außenjacke | Hinterlegter Reißverschluss vorn | Ausgeformte Ärmel | Einstellbare Manschetten mit Klettverschluss | Einstellbarer Saum | Verlängerter Rücken | Reißverschluss-Taschen | Anschluss für Musikplayer etc. innen | Außentasche für Musikplayer etc. | Nackenwärmer aus gebürstetem Trikot | Handwärmtaschen aus gebürstetem Trikot | Kinnschutz aus gebürstetem Trikot



JN1129 |JN1129 **Ladies` Promo Softshell Jacket**

100% Polyester

S, M, L, XL, XXL

280 g/m² James+Nicholson

BLACK/BLACK | GREEN/NAVY | IRON GREY/RED
NAUTICBLUE/NAVY | NAVY/NAVY | RED/BLACK
WHITE/WHITE

Angenehmes, weiches 2-lagiges Softshell-Material | Wasserabweisend, winddicht, atmungsaktiv | Innenseite aus weichem Microfleece | Durchgehend hinterlegter Front-Reißverschluss mit Kinnschutz | Zwei seitliche Taschen mit Reißverschluss, zwei Innentaschen | Elastische Einfassung am Ärmel | Taillierte Form



JN1130 |JN1130 **Men`s Promo Softshell Jacket**

100% Polyester

S, M, L, XL, XXL, 3XL

280 g/m² James+Nicholson

BLACK/BLACK | GREEN/NAVY | IRON GREY/RED
NAUTICBLUE/NAVY | NAVY/NAVY | RED/BLACK
WHITE/WHITE

Angenehmes, weiches 2-lagiges Softshell-Material | Wasserabweisend, winddicht, atmungsaktiv | Innenseite aus weichem Microfleece | Durchgehend hinterlegter Front-Reißverschluss mit Kinnschutz | Zwei seitliche Taschen mit Reißverschluss, zwei Innentaschen | Elastische Einfassung am Ärmel



JN1057 |JN 1057 **Ladies` Tailored Softshell**

100% Polyester

S, M, L, XL, XXL

210 g/m² James+Nicholson

ACID YELLOW | BLACK | GRAPHITE (SOLID) | NAVY
RED | TURQUOISE | WHITE

Weiches Softshell-Material mit wasserabweisender Oberfläche | Durchgehend hinterlegter Front-Reißverschluss | Stehkragen | Zwei seitliche Taschen und zwei Brusttaschen mit Reißverschluss | Weitenregulierung am Ärmelsaum durch Druckknöpfe | Reißverschluss zur Veredelung innen rechte Brustseite | Taillierter Schnitt



JN1058 |JN 1058 **Men`s Tailored Softshell**

100% Polyester

S, M, L, XL, XXL, 3XL

210 g/m² James+Nicholson

ACID YELLOW | BLACK | GRAPHITE (SOLID) | NAVY
RED | TURQUOISE | WHITE

Weiches Softshell-Material mit wasserabweisender Oberfläche | Durchgehend hinterlegter Front-Reißverschluss | Stehkragen | Zwei seitliche Taschen und zwei Brusttaschen mit Reißverschluss | Weitenregulierung am Ärmelsaum durch Druckknöpfe | Reißverschluss zur Veredelung innen rechte Brustseite



JN1021 |JN1021 **Ladies` Softshell Jacket**

90% Polyester / 10% Elasthan

S, M, L, XL, XXL

270 g/m² James+Nicholson

AZUR | BLACK | GREEN | NAVY | OFF-WHITE | ORANGE | RED

Wind- und wasserdichtes, 3-lagiges Funktionsmaterial mit TPU-Membran (2.000 mm Wassersäule) | Nähte nicht versiegelt | Atmungsaktiv (2.000 g/m² / 24h) | Weicher, sportlicher Stretchstoff | Zwei Seitentaschen mit Reißverschluss | Zwei Innentaschen | Elastische Kordel mit Stopper am Saum | Leicht tailliert



JN1020 |JN1020 **Men`s Softshell Jacket**

90% Polyester / 10% Elasthan

S, M, L, XL, XXL, 3XL

270 g/m² James+Nicholson

AZUR | BLACK | GREEN | NAVY | OFF-WHITE | ORANGE | RED

Wind- und wasserdichtes, 3-lagiges Funktionsmaterial mit TPU-Membran (2.000 mm Wassersäule) | Nähte nicht versiegelt | Atmungsaktiv (2.000 g/m² / 24h) | Weicher, sportlicher Stretchstoff | Zwei Seitentaschen mit Reißverschluss | Zwei Innentaschen | Elastische Kordel mit Stopper am Saum



JN1087 |JN1087 **Ladies` Softshell Jacket**

96% Polyester / 4% Elasthan

S, M, L, XL, XXL

360 g/m² James+Nicholson

DARK-MELANGE | LIGHT MELANGE

Klassische Softshell-Jacke in Melange-Optik | 3-lagiges Funktionsmaterial mit TPU-Membran | Winddicht, atmungsaktiv und wasserabweisend (5.000 mm Wassersäule) | Nähte nicht versiegelt | Innenseite aus Microfleece in Waffelstruktur | Zwei Seitentaschen mit Reißverschluss | Leicht tailliert



JN1088 |JN1088 **Men`s Softshell Jacket**

96% Polyester / 4% Elasthan

S, M, L, XL, XXL, 3XL

360 g/m² James+Nicholson

DARK-MELANGE | LIGHT MELANGE

Klassische Softshell-Jacke in Melange-Optik | 3-lagiges Funktionsmaterial mit TPU-Membran | Winddicht, atmungsaktiv und wasserabweisend (5.000 mm Wassersäule) | Nähte nicht versiegelt | Innenseite aus Microfleece in Waffelstruktur | Zwei Seitentaschen mit Reißverschluss



JHK832 |SOFTJACK **Softshell Jacket**

Außen: 95% Polyester / 5% Elasthan; Innen: 100% Polyester

S, M, L, XL, XXL

300 g/m² JHK

BLACK | NAVY | RED

Technische Langarmjacke | Zwei Seitentaschen | Zipper



S5230 |ST5230 **Active Softest Shell Jacket**

94% Polyester / 6% Elasthan

S, M, L, XL, XXL

250 g/m² Stedman®

BLACK OPAL | DOLPHIN GREY | MARINA BLUE

Material aus 4-Wege-Stretch verbunden mit Mesh | Wind- und wasserbeständige TPU-Membran | Wasserbeständigkeit 2.000 mm | Atmungsaktivität 1.000 g/m² | Kontrastfarbene Elemente | Seitentaschen und Brusttasche mit Reißverschluss | Reißverschlüsse mit Kunststoff-Schiebergriff | Windschutzleiste | Einstellbares Ärmelbündchen mit Klettverschluss, verstellbarer Saum | Nackenband | Belüftungs-Ösen aus Metall unter den Ärmeln (nickelfrei) | Aufhänger | Kleines Größenetikett im Nacken | Pflegeetikett in der Seitennaht | Waschbar bis 40 °C | Ethisch verantwortungsvoll produziert gemäß BSCI-Richtlinien



S5330 |ST5330 **Active Softest Shell Jacket for women**

94% Polyester / 6% Elasthan

S, M, L, XL

250 g/m² Stedman®

BLACK OPAL | DOLPHIN GREY | MARINA BLUE

Wind- und wasserbeständige TPU-Membran | Belüftungs-Ösen aus Metall unter den Ärmeln (nickelfrei) | Nackenband | Seitennähte und Seitenblenden (vorne und hinten) | Wasser-Beständigkeit 2.000 mm | Atmungsaktivität 1.000 g/m² | Verstellbarer Saum | Seitentaschen und Brusttasche mit Reißverschluss | einstellbares Ärmelbündchen mit Klettverschluss | Windschutzleiste | Material aus 4-Wege-Stretch verbunden mit Mesh | Kontrastfarbene Elemente | Aufhänger | Reißverschlüsse mit Kunststoff-Schiebergriff | Pflegeetikett in der Seitennaht | Kleines Größenetikett im Nacken | Waschbar bis 40 °C | Ethisch verantwortungsvoll produziert gemäß BSCI-Richtlinien



RG628 |TRA628 **Ablaze Printable Softshell Jacket**

100% Polyester

S, M, L, XL, XXL, 3XL

265 g/m² Regatta Standout

BLACK/BLACK | BLACK/CLASSIC RED | CLASSIC RED/BLACK
DARK SPRUCE/BLACK | EXTREME GREEN/BLACK | FRENCH BLUE/NAVY
NAVY/FRENCH BLUE | NAVY/NAVY | SEAL GREY (SOLID)/BLACK
WHITE/LIGHT STEEL

Softshell -Gewebe mit angerauter Innenseite | Bedruckbares Softshell-Gewebe | Winddichtes Membrangewebe | Dauerhaft wasserabweisende Beschichtung | Innen-Reißverschluss-Schutz | Zwei Taschen unten | Verstellbarer Gummizug im Saum

RG629 |TRA629 **Women´s Ablaze Printable Softshell Jacket**

100% Polyester

36 (10), 38 (12), 40 (14), 42 (16), 44 (18), 46 (20)

265 g/m² Regatta Standout

BLACK/BLACK | BLACK/CLASSIC RED | CLASSIC RED/BLACK
EXTREME GREEN/BLACK | FRENCH BLUE/NAVY | HOT PINK/BLACK
NAVY/FRENCH BLUE | NAVY/NAVY | SEAL GREY (SOLID)/BLACK
WHITE/LIGHT STEEL

Softshell -Gewebe mit angerauter Innenseite | Bedruckbares Softshell-Gewebe | Winddichtes Membrangewebe | Dauerhaft wasserabweisende Beschichtung | Innen-Reißverschluss-Schutz | Zwei Taschen unten | Verstellbarer Gummizug im Saum



EL38320 |38320 **Maxson Ladies` Softshell Jacket**

100% Polyester

XS, S, M, L, XL

270 g/m²

Elevate

BLACK | BLUE | CLASSIC ROYAL BLUE | FERN GREEN
NAVY | ORANGE | RED | STORM GREY

Maxson Damen-Softshell-Jacke | Global Fit | Umgekehrter Reißverschluss vorne | Innere Knopfleiste | Einschubtaschen mit Reißverschluss | Ergonomische Ärmel | Eingesetzte Ellbogen | Easy Grip Reißverschluss-Puller | Mechanisches Stretchvlies aus 100 % Polyester verklebt mit Microfleece aus 100 % Polyester mit wasserdichter, atmungsaktiver Membran und wasserabweisender Oberfläche | 270 g/m²



EL38319 |38319 **Maxson Softshell Jacket**

100% Polyester

XS, S, M, L, XL, XXL

270 g/m²

Elevate

BLACK | BLUE | CLASSIC ROYAL BLUE | FERN GREEN
NAVY | ORANGE | RED | STORM GREY

Maxson Softshell-Jacke | Global Fit | Umgekehrter Reißverschluss vorne | Innere Knopfleiste | Einschubtaschen mit Reißverschluss | Ergonomische Ärmel | Eingesetzte Ellbogen | Easy Grip Reißverschluss-Puller | Mechanisches Stretchvlies aus 100 % Polyester verklebt mit Mikrofleece aus 100 % Polyester mit wasserdichter, atmungsaktiver Membran und wasserabweisender Oberfläche | 270 g/m²



Z040F |R-040F-0 **Ladies` Smart Softshell Jacket**

100% Polyester

XS, S, M, L, XL, XXL, 3XL

315 g/m²

Russell

BLACK | CLASSIC RED | CONVOY GREY (SOLID) | FRENCH NAVY

Gestricktes Softshell-Material | Schutz gegen Wind und Kälte, hohe Atmungsaktivität | Wasserabweisende Du PontTM Teflon® DWR-Beschichtung | Verschweißtes Microfleece-Innenfutter | Zwei Reißverschluss-Taschen | Verlängertes Rückenteil, Nackenband | Eingefasste Innennähte am Reißverschluss | Innenseitige Kopfhörerführung



Z040M |R-040M-0 **Men`s Smart Softshell Jacket**

100% Polyester

XS, S, M, L, XL, XXL, 3XL

315 g/m²

Russell

BLACK | CLASSIC RED | CONVOY GREY (SOLID) | FRENCH NAVY

Gestricktes Softshell-Material | Schutz gegen Wind und Kälte, hohe Atmungsaktivität | Wasserabweisende Du PontTM Teflon® DWR-Beschichtung | Verschweißtes Microfleece-Innenfutter | Zwei Reißverschluss-Taschen | Verlängertes Rückenteil, Nackenband | Eingefasste Innennähte am Reißverschluss | Innenseitige Kopfhörerführung



ST79 |ES-1 **Men´s Endurance Softshell Jacket**

100% Polyester

S, M, L, XL, XXL, 3XL, 4XL, 5XL

Stormtech

S, M, L, XL, XXL, 3XL, 4XL, 5XL

CARBON HEATHER

S, M, L, XL, XXL, 3XL

BLACK | NAVY HEATHER | TRUE RED

Regenfeste D/W/R STORMTCH Außenschicht | Verstellbare Handbündchen | Verstellbarer Saum | Taschen mit Reißverschluss | Wasserabweisend: 600mm | Atmungsaktiv: 1.000 g/m² | 100% Polyesterverbundfasern mit 100% Polyester Interlock, 7,37oz (USA) / 250g (CDN)



ST83 |XB-3 **Mens Patrol Softshell Jacket**

100% Polyester

S, M, L, XL, XXL, 3XL, 4XL, 5XL

Stormtech

S, M, L, XL, XXL, 3XL, 4XL, 5XL

BLACK/CARBON

S, M, L, XL, XXL, 3XL

BLACK/BRIGHT RED | BLACK/ELECTRIC BLUE | BLACK/KIWI

STORMTECH H2XTREME® 10,000 / 3,000 wasserdichte / atmungsaktive Außenschicht | Dichte Nähte | Abnehmbare Kapuze mit Kordelzug | Verstellbarer Saum | Doppel-Brusttaschen | Reißverschlusstaschen | Taschenfutter angerauter Trikotstoff | Verstellbare Ärmelbündchen mit Zwickel



Z520 |R-520M-0 **Men`s Sportshell 5000 Jacket**

Außen: 100% Polyester, Futter: 100% Polyester

XS, S, M, L, XL, XXL

250 g/m²

Russell

AZURE BLUE | BLACK | CLASSIC RED | FRENCH NAVY | TITANIUM (SOLID)

Wasserdichtes Gewebe bis 5.000 mm (verschweißte, feuchtigkeitsableitende Membran) | Atmungsaktiv 5.000 g/m² in 24 Stunden | 100% winddicht | Gewebeoberfläche mit Abperleffekt (DWR-Beschichtung) | Ergonomische Form | Stretchmaterial und vorgeformte Ellbogen für maximale Bewegungsfreiheit | Modische Einsätze am Unterarm | Verschweißte, lasergeschnittene Ärmel-und Brusttaschen mit wasserdichten Reißverschlüssen | YKK-Reißverschluss vorne | Innentasche für MP3-Player | Verstellbare Ärmelabschlüsse | Mesh-Futter vorn mit Verdelungszugang



Z520F |R-520F-0 **Ladies` Sportshell 5000 Jacket**

Außen: 100% Polyester, Futter: 100% Polyester

XS, S, M, L, XL, XXL

250 g/m²

Russell

AZURE BLUE | BLACK | CLASSIC RED | FRENCH NAVY | TITANIUM (SOLID)

Wasserdichtes Gewebe bis 5.000 mm (verschweißte, feuchtigkeitsableitende Membran) | Atmungsaktiv 5.000 g/m² in 24 Stunden | 100% winddicht | Gewebeoberfläche mit Abperleffekt (DWR-Beschichtung) | Stretchmaterial und vorgeformte Ellenbogen für maximale Bewegungsfreiheit | Modische Einsätze am Unterarm | Verschweißte, lasergeschnittene Ärmel- und Brusttaschen mit wasserdichten Reißverschlüssen | Innentasche für MP3-Player | Verstellbare Ärmelabschlüsse | Mesh-Futter vorn mit Verdelungszugang



Z140F |R-140F-0 **Ladies` Softshell Jacket**

92% Polyester / 8% Elasthan

XS, S, M, L, XL, XXL, 3XL, 4XL

340 g/m² Russell

XS, S, M, L, XL, XXL, 3XL, 4XL

BLACK | BOTTLE GREEN | CLASSIC RED | FRENCH NAVY | TITANIUM (SOLID)

XS, S, M, L, XL, XXL

AZURE BLUE | WHITE

Atmungsaktives, 3-lagiges Softshell-Material | Winddicht und wasserabweisend (5.000 mm) | Seitentaschen und Brusttasche mit Innenfutter | Kordelzug im Saum, verlängertes Rückenteil und individuell verstellbare Ärmelabschlüsse | Mit dem Außengewebe verbundenes Microfleece-Futter | Trocknergeeignet bei niedriger Temperatur | Waschbar bis 40 °C



Z140 |R-140M-0 **Men`s Softshell Jacket**

92% Polyester / 8% Elasthan

XS, S, M, L, XL, XXL, 3XL, 4XL

340 g/m² Russell

XS, S, M, L, XL, XXL, 3XL, 4XL

BLACK | BOTTLE GREEN | CLASSIC RED | FRENCH NAVY | TITANIUM (SOLID)

XS, S, M, L, XL, XXL

AZURE BLUE | WHITE

Atmungsaktives, 3-lagiges Softshell-Material | Winddicht und wasserabweisend (5.000 mm) | Seitentaschen und Brusttasche mit Innenfutter | Kordelzug im Saum, verlängertes Rückenteil und individuell verstellbare Ärmelabschlüsse | Mit dem Außengewebe verbundenes Microfleece-Futter | Trocknergeeignet bei niedriger Temperatur | Waschbar bis 40 °C



JN1148 |JN1148 **Men`s Softshell Jacket**

100% Polyester

S, M, L, XL, XXL, 3XL

280 g/m² James+Nicholson

DARK-MELANGE/BLACK | DARK-MELANGE/GREEN | DARK-MELANGE/RED | DARK-MELANGE/ROYAL | DARK-MELANGE/YELLOW

Angenehmes, weiches, 2-lagiges Softshellmaterial | Fleece-Innenseite in Kontrastfarbe | Durchgehend hinterlegter Front-Reißverschluss mit Kinnschutz | Stehkragen | Zwei seitliche Taschen und eine Brusttasche mit Reißverschluss | Leicht tailliert



JN1147 |JN1147 **Ladies` Softshell Jacket**

100% Polyester

XS, S, M, L, XL, XXL

280 g/m² James+Nicholson

DARK-MELANGE/BLACK | DARK-MELANGE/GREEN | DARK-MELANGE/RED | DARK-MELANGE/ROYAL | DARK-MELANGE/YELLOW

Angenehmes, weiches, 2-lagiges Softshellmaterial | Fleece-Innenseite in Kontrastfarbe | Durchgehend hinterlegter Front-Reißverschluss mit Kinnschutz | Stehkragen | Zwei seitliche Taschen und eine Brusttasche mit Reißverschluss | Leicht tailliert

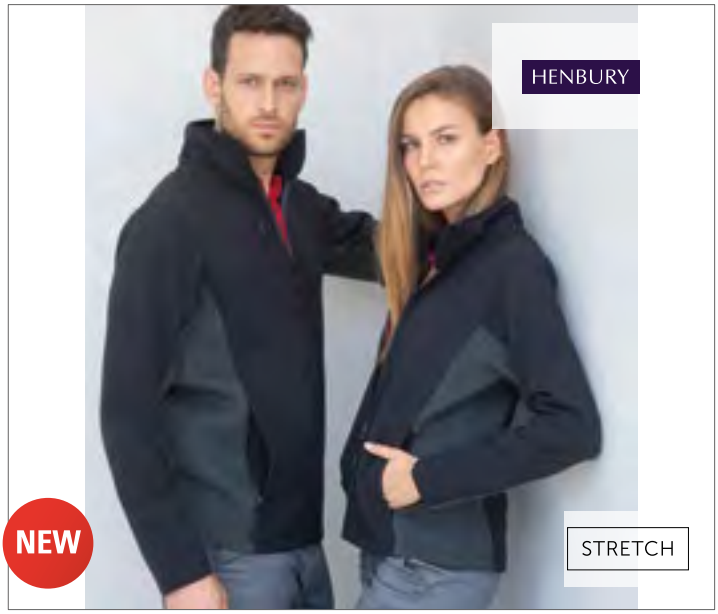

W835 |H835 **Unisex Softshell Jacket**

Außen: 96% Polyester / 4% Elasthan, Innen: 100% Polyester, Kontrasteinsätze: 87% Baumwolle / 10% Polyester / 3% Elasthan

XXS, XS, S, M, L, XL, XXL, 3XL, 4XL

320 g/m² Henbury

BLACK/CHARCOAL

Brusttasche | Gebogener Saum | Tiefe Innentaschen für Telefon und Zubehör | Henbu-



RG618 |TRA618 **Contrast Printable 3 Layer Membrane Softshell Jacket**

100% Polyester

XS, S, M, L, XL, XXL, 3XL, 4XL

300 g/m² Regatta

BLACK/CLASSIC RED | BLACK/SEAL GREY (SOLID) | CLASSIC RED/BLACK | NAVY/NEW ROYAL | NEW ROYAL/NAVY | SEAL GREY (SOLID)/BLACK

Wasserdichtes und atmungsaktives Softshell XPT-Gewebe mit angerauter Innenseite | Bedruckbares Softshell-Gewebe | 3-lagiges, winddichtes Membrangewebe | Atl dauerhaft wasserabweisende Beschichtung | Zwei Taschen unten mit Reißverschluss und eine Brusttasche mit Reißverschluss | Verstellbarer Gummizug im Saum | Innen-Reißverschluss- und Kinnschutz



RY6435 |SS6435 **Rudolph Softshell Jacket**

95% Polyester / 5% Elasthan

S, M, L, XL, XXL, 3XL

Roly

BLACK | DARK LEAD | HEATHER BLACK | HEATHER NAVY BLUE | NAVY BLUE | PURPLE | ROYAL BLUE

3-lagig, Außen: 95% Polyester / 5% Elasthan; Mitte: Membrane; Innen: 100% Polyester Microfleece, 300 g/m² | Durchgehender Reißverschluss mit Puller und Kinnschutz | Brusttasche außen mit Reißverschluss und Puller, Metall-Öse für Handykabel | Seitentaschen mit Reißverschluss und Puller | Ärmelbündchen mit verstellbarem Klettverschluss und Gummipadge | Quernaht im oberen Brustbereich und zusätzliche Nähte seitlich | Elastischer Kordelzug mit Stopper im Saum | Wassersäule 1000 mm, Wind- und Wasserabweisend



K954 |KK954 **Regular Fit Corporate Soft Shell Jacket**

Außen: 96% Polyester / 4% Elasthan, Innen: 100% Polyester

S, M, L, XL, XXL, 3XL

320 g/m² Kustom Kit

S, M, L, XL, XXL, 3XL

BLACK | GRAPHITE (SOLID) | NAVY

S, M, L, XL, XXL

RED | ROYAL

Reißverschluss-Brusttasche (rechts wie getragen) | Zwei Reißverschluss-Seitentaschen | Abgesetzte Stoffbahnen an Ärmel-, Schulter- und Seitenpartie | Verstellbare Manschetten mit Klettverschluss und Kunststoffende | Versiegelte Nackennähte | Gerader Vordersaum | Hinten gebogener, fallender Saum mit elastischem Kordelzug und Knebelknöpfen | Vordere Bahnen mit Polyester-Mesh gefüttert und durchgehender Reißverschluss als Dekoration | Halsetikett mit Aufdruck Kustom Kit | Waschbar bis 40 °C



RG602 |TRA602 **Men`s Arley II Hooded Softshell**

96% Polyester / 4% Elasthan

S, M, L, XL, XXL, 3XL

270 g/m² Regatta Standout

BLACK/BLACK | BLACK/CLASSIC RED | EXTREME GREEN/LIME GREEN | NAVY/OXFORD BLUE | OXFORD BLUE/NAVY

Gewebtes Stretch-Softshell-Material mit wärmender Innenseite | Dauerhaft wasserabweisende Ausstattung | Windbeständiges Gewebe | Superweicher Griff | Schnelltrocknend | Integrierte, verstellbare Kapuze | Weicher Kinnschutz | Zwei tief angesetzte Reißverschlusstaschen | Verstellbare Bündchen | Verstellbarer, elastischer Saumschnürzug



RG603 |TRA603 **Women`s Arley II Hooded Softshell**

96% Polyester / 4% Elasthan

36 (10), 38 (12), 40 (14), 42 (16), 44 (18), 46 (20)

270 g/m² Regatta Standout

AQUA/OCEAN DEPTH | BLACK/BLACK | BLACK/BLACKCURRANT | HOT PINK/BLACK | NAVY/DAZZLING BLUE

Gewebtes Stretch-Softshell-Material mit wärmender Innenseite | Dauerhaft wasserabweisende Ausstattung | Windbeständiges Gewebe | Superweicher Griff | Schnelltrocknend | Integrierte, verstellbare Kapuze | Weicher Kinnschutz | Zwei tief angesetzte Reißverschlusstaschen | Verstellbare Bündchen | Verstellbarer, elastischer Saumschnürzug | Taillierter Schnitt



E7850 |7850 **Men`s Softshell Jacket**

95% Polyester / 5% Elasthan

S, M, L, XL, XXL, 3XL, 4XL, 5XL

310 g/m² Promodoro

BLACK | NAVY | ROYAL | STEEL GREY (SOLID)

Abnehmbare und volumenregulierbare Kapuze | Wasserdichte Reißverschlüsse | Kinnschutz | Napoleontasche | Ärmeltasche | Verstellbare Armabschlüsse mit Klettverschluss | Tunnelzug am Saum mit Kordelstopper innen | Verlängertes Rückenteil mit abgerundetem Saum | Zwei Seitentaschen mit Reißverschluss | Eingenähter Schlüsselanhänger in Seitentasche | Reflektierende Paspeln und Reißverschluss-Anhänger | Teilungsnähte | Neutrales Größenetikett | Atmungsaktiv | Wasserdicht 8.000 mm | Softshell Bonded Fleece bi-elastisch |



E7855 |7855 **Women`s Softshell Jacket**

95% Polyester / 5% Elasthan

S, M, L, XL, XXL, 3XL

310 g/m² Promodoro

BLACK | NAVY | ROYAL | STEEL GREY (SOLID)

Abnehmbare und volumenregulierbare Kapuze | Wasserdichte Reißverschlüsse | Kinnschutz | Napoleontasche | Ärmeltasche | Verstellbare Armabschlüsse mit Klettverschluss | Tunnelzug am Saum mit Kordelstopper innen | Verlängertes Rückenteil mit abgerundetem Saum | Zwei Seitentaschen mit Reißverschluss | Eingenähter Schlüsselanhänger in Seitentasche | Reflektierende Paspeln und Reißverschluss-Anhänger | Teilungsnähte | Neutrales Größenetikett | Femininer Schnitt | Atmungsaktiv | Wasserdicht 8.000 mm | Softshell Bonded Fleece bi-elastisch | Außenmaterial: 95% Polyester / 5% Elasthan | Innenmaterial: 100%



JN1077 |JN1077 **Ladies` Maritime Softshell-Jacket**

100% Polyester

S, M, L, XL, XXL

290 g/m² James+Nicholson

BLACK/BLACK/WHITE | IRISH GREEN/NAVY/WHITE | NAUTICBLUE/NAVY/WHITE
NAVY/NAVY/WHITE | RED/NAVY/WHITE | SUN YELLOW/NAVY/WHITE
WHITE/WHITE/NAVY

Trendige Softshell-Jacke mit modischen Details | 3-lagiges Funktionsmaterial mit TPU-Membran | Wind-und wasserdicht (5.000 mm Wassersäule) | Atmungsaktiv und wasserdampfdurchlässig | Nähte nicht versiegelt | Stehkragen | Abknöpfbare Kapuze | Zwei seitliche Taschen und eine Brusttasche mit Reißverschluss | Reißverschluss zur Veredelung | Reißverschlüsse und seitliches Band in Kontrastfarbe | Elastische Kordel mit Stopper an Kapuze und Saum | Ärmelabschluss mit Strickbündchen | Leicht tailliert



JN1078 |JN1078 **Men`s Maritime Softshell-Jacket**

100% Polyester

S, M, L, XL, XXL, 3XL

290 g/m² James+Nicholson

BLACK/BLACK/WHITE | IRISH GREEN/NAVY/WHITE | NAUTICBLUE/NAVY/WHITE
NAVY/NAVY/WHITE | RED/NAVY/WHITE | SUN YELLOW/NAVY/WHITE
WHITE/WHITE/NAVY

Trendige Softshell-Jacke mit modischen Details | 3-lagiges Funktionsmaterial mit TPU-Membran | Wind- und wasserdichtes Material (5.000 mm Wassersäule) | Atmungsaktiv und wasserdampfdurchlässig | Nähte nicht versiegelt | Stehkragen | Abknöpfbare Kapuze | Zwei seitliche Taschen und eine Brusttasche mit Reißverschluss | Reißverschluss zur Veredelung | Reißverschlüsse und seitliches Band in Kontrastfarbe | Elastische Kordel mit Stopper an Kapuze und Saum | Ärmelabschluss mit Strickbündchen



RT230M |R230M **Men`s TX Performance Hooded Soft Jacket**

Außen: 93% Polyester / 7% Elasthan, Innen: 100% Polyester

S, M, L, XL, XXL, 3XL

320 g/m² Result Core

BLACK/GREY | NAVY/ROYAL | RED/BLACK
VIVID GREEN/BLACK

3-lagiges, wasserdichtes Gewebe, Mittelschicht: TPU-wasserdichte (8.000 mm), atmungsaktive (1.000 g/m² / 24h) und winddichte Membran | Windschutzleiste innen | Dekorative Passe an Rückseite | Durchgehender Front-Reißverschluss | Brusttasche mit Reißverschluss | Abnehmbare, verstellbare Kapuze | Innenschicht aus Microfleece für zusätzliche Wärme | Weiches, extrem dehnfähiges Material und bequemer, aktiver Schnitt



RT230F |R230F **Ladies` TX Performance Hooded Soft Shell Jacket**

Außen: 93% Polyester / 7% Elasthan, Innen: 100% Polyester

XS (8/34), S (10/36), M (12/38), L (14/40), XL (16/42), XXL (18/44)

320 g/m² Result Core

BLACK/GREY | NAVY/ROYAL | RED/BLACK
VIVID GREEN/BLACK

3-lagiges, wasserdichtes Gewebe, Mittelschicht: TPU- wasserdichte (8.000 mm), atmungsaktive (1.000 g/m² / 24h) und winddichte Membran | Windschutzleiste innen | Dekorative Passe an Rückseite | Durchgehender Front-Reißverschluss | Brusttasche mit Reißverschluss | Abnehmbare, verstellbare Kapuze | Innenschicht aus Microfleece für zusätzliche Wärme | Weiches, extrem dehnfähiges Material und bequemer, aktiver Schnitt





N3306 |33306 **Match Softshell Jacket**

100% Polyester

S, M, L, XL, XXL, 3XL

360 g/m² Slazenger

BLACK/GREY (SOLID) | GREY (SOLID)/BLACK | MID GREEN/GREY (SOLID)
NAVY/GREY (SOLID) | RED/GREY (SOLID) | SKY BLUE/GREY (SOLID)

Weiche Softshell-Jacke (innen mit Microfleece) | Kinnschutz mit Klettverschluss an der Kapuze | Ärmelbündchen mit Klettverschluss verstellbar | Saumschnürzug mit Stoppern | Slazenger Rubber-Label vorn | Winddicht, wasserdicht (1.000 mm) | Kapuze mit elastischem Schnürzug und Stoppern | Verschweißte Nähte | Atmungsaktiv

N3307 |33307 **Match Ladies` Softshell Jacket**

100% Polyester

S, M, L, XL, XXL

360 g/m² Slazenger

BLACK/GREY (SOLID) | GREY (SOLID)/BLACK | MID GREEN/GREY (SOLID)
NAVY/GREY (SOLID) | RED/GREY (SOLID) | SKY BLUE/GREY (SOLID)

Weiche Soft-shell Jacke (innen mit Microfleece) | Kinnschutz mit Klettverschluss an der Kapuze | Ärmelbündchen mit Klettverschluss | Saumschnürzug mit Stoppern | Slazenger Rubber-Label vorn | Winddicht, wasserdicht (1.000 mm) | Kapuze mit elastischem Schnürzug und Stoppern | Verschweißte Nähte | Atmungsaktiv | Tailliert geschnitten



RG660 |TRA660 **X-Pro Repeller Softshell**

96% Polyester / 4% Elasthan

S, M, L, XL, XXL, 3XL

270 g/m² Regatta

BLACK | NAVY | SEAL GREY (SOLID)

Softshell-Gewebe mit wärmender Innenseite | Dauerhaft wasserabweisende Ausstattung | Netzfutter in Oberkörperpartie | Abnehmbare verstellbare Kapuze | Verstellbare Bündchen | Verstellbarer, elastischer Saumschnürzug | Verdeckte Reißverschluss-Öffnung im Innenfutter für nachträgliches Besticken | Zwei tief angesetzte Reißverschluss-Taschen und eine Brusttasche





RG670 |TRA670 **Apex Waterproof Breathable Softshell Jacket**

96% Polyester / 4% Elasthan

S, M, L, XL, XXL, 3XL

260 g/m² Regatta

BLACK | NAVY

Softshell-Außenseite mit Stretchanteil und wärmender Rückenpartie | Wasserdichte und atmungsaktive Isotex-5.000-Membran im Saum | Kapuze mit Polyester-Futter | Windbeständiges Gewebe | Verschweißte Nähte | Verstaubare Kapuze | Zwei tief angesetzte, wasserabweisende Reißverschluss-Taschen, eine Brusttasche | Verstellbare Bündchen | Verstellbarer, elastischer Saumschnürzug | Verdeckte Reißverschluss-Öffnung im Innenfutter für nachträgliches Besticken



LARGE SIZES

L844 |46804 **Rock Women Padded Softshell**

95% Polyester / 5% Elasthan, Futter und Wattierung: 100% Polyester

S, M, L, XL, XXL

SOL´S

BLACK | FRENCH NAVY

8000 mm Wassersäule | Atmungsaktiv | Futtertaft: 100% Polyester | Füllung: 100% Polyester 160gsm | Damen Softshelljacke | Ganz wattiert | Abnehmbare Kapuze mit Kapuzenschirm | Kordel und Stoppern (mit Klettband justierbar) | Drei Reißverschluss-Brusttaschen | Eine Reißverschluss-Ärmeltasche | Eine Reißverschluss-Innentasche | Eine Mesh-Innentasche | Verstellbare Ärmelbündchen mit Klett-Patte | Schnürzug an der Taille

L843 |46604 **Rock Men Padded Softshell**

95% Polyester / 5% Elasthan, Futter und Wattierung: 100% Polyester

S, M, L, XL, XXL, 3XL

SOL´S

BLACK | FRENCH NAVY

8000 mm Wassersäule | Atmungsaktiv | Futtertaft: 100% Polyester | Füllung: 100% Polyester 160gsm | Herren Softshelljacke | Ganz wattiert | Abnehmbare Kapuze mit Kapuzenschirm | Kordel und Stoppern (mit Klettband justierbar) | Drei Reißverschluss-Brusttaschen | Eine Reißverschluss-Ärmeltasche | Eine Reißverschluss-Innentasche | Eine Mesh-Innentasche | Verstellbare Ärmelbündchen mit Klett-Patte | Schnürzug an der Taille



S5340 |ST5340 **Active Softest Shell Hooded Jacket for women**

94% Polyester / 6% Elasthan

S, M, L, XL

250 g/m²

Stedman®

BLACK OPAL | CRIMSON RED | WHITE

Atmungsaktivität 1.000 g/m² | Wasser-Beständigkeit 2.000 mm | Wind- und wasserbeständige TPU-Membran | Material aus 4-Wege-Stretch verbunden mit Mesh | Belüftungsösen aus Metall unter den Ärmeln (nickelfrei) | Verstellbare, mehrteilige Kapuze | Einstellbare Ärmelabschlüsse mit Klettverschluss | Verstellbarer Saum | Seitentaschen und Brusttasche mit Reißverschluss | Reißverschlüsse mit Kunststoff-Schiebergriff | Windschutzleiste | Aufhänger | Seitennähte und Seitenblenden (vorne und hinten) | Kleines Größenetikett im Nacken | Pflegeetikett in der Seitennaht | Ethisch verantwortungsvoll produziert gemäß BSCI-Richtlinien



S5240 |ST5240 **Active Softest Shell Hooded Jacket**

94% Polyester / 6% Elasthan

S, M, L, XL, XXL

250 g/m²

Stedman®

BLACK OPAL | CRIMSON RED | WHITE

Atmungsaktivität 1.000 g/m² | Wasser-Beständigkeit 2.000 mm | Wind- und wasserbeständige TPU-Membran | Material aus 4-Wege-Stretch verbunden mit Mesh | Belüftungsösen aus Metall unter den Ärmeln (nickelfrei) | Verstellbare, mehrteilige Kapuze | Einstellbare Ärmelabschlüsse mit Klettverschluss | Verstellbarer Saum | Seitentaschen und Brusttasche mit Reißverschluss | Reißverschlüsse mit Kunststoff-Schiebergriff | Windschutzleiste | Aufhänger | Seitennähte und Seitenblenden (vorne und hinten) | Kleines Größenetikett im Nacken | Pflegeetikett in der Seitennaht | Ethisch verantwortungsvoll produziert gemäß BSCI-Richtlinien



JN1000 |JN 1000 **Men`s Winter Softshell Jacket**

Außen: 95% Polyester / 5% Elasthan, Futter und Wattierung: 100% Polyester

S, M, L, XL, XXL, 3XL

330 g/m² James+Nicholson

AQUA | BLACK | CARBON | NAVY
ORANGE | RED

Modische Winter-Softshelljacke für Herren | 3-lagiges Funktionsmaterial mit TPU-Membran | Wind- und wasserdicht (5.000 mm Wassersäule), atmungsaktiv und wasserdampfdurchlässig | Nähte nicht versiegelt | Abzippbare, gefütterte und wattierte Kapuze | Wärmender Fleece-Kragen | Unterarm-Reißverschlüsse für zusätzliche Belüftung | Durchgehende Windschutzblende | Reflektions-Paspel an Schulter und Fronttaschen | Zwei Fronttaschen, eine Brusttasche, innen Brusttasche und Handy-Tasche | 2-Wege-Reißverschluss | Elastische Kordel mit Stopper an Kapuze und Saum | Reißverschluss zur Rückenveredelung



JN1001 |JN 1001 **Ladies` Winter Softshell Jacket**

Außen: 95% Polyester / 5% Elasthan, Futter und Wattierung: 100% Polyester

S, M, L, XL, XXL

330 g/m² James+Nicholson

AQUA | BLACK | CARBON | NAVY
ORANGE | RED

Modische Winter-Softshelljacke für Damen | 3-lagiges Funktionsmaterial mit TPU-Membran | Wind-und wasserdicht (5.000 mm Wassersäule), atmungsaktiv und wasserdampfdurchlässig | Nähte nicht versiegelt | Abzippbare, gefütterte und wattierte Kapuze | Wärmender Fleecekragen | Unterarm-Reißverschlüsse für zusätzliche Belüftung, durchgehende Windschutzblende | Reflektions-Paspel an Schulter und Fronttaschen | Zwei Fronttaschen, eine Brusttasche, innen Brusttasche und Handy-Tasche | 2-Wege-Reißverschluss | Elastische Kordel mit Stopper an Kapuze und Saum | Leicht tailliert | Reißverschluss zur Rückenveredelung



JN1098 |JN1098 **Men`s Outdoor Jacket**

100% Polyester

S, M, L, XL, XXL, 3XL

130 g/m² James+Nicholson

AQUA/ACID YELLOW | BLACK/RED | BLACK/SILVER (SOLID)
DARK ORANGE/IRON GREY | IRON GREY/GREEN | IRON GREY/YELLOW
NAVY/COBALT | SPRING GREEN/IRON GREY

Ultraleichte Softshell-Jacke für extreme Wetterbedingungen | Funktionsmaterial mit TPU-Membran | Wind- und wasserdicht (10.000 mm Wassersäule) | Atmungsaktiv und wasserdampfdurchlässig (5.000 g/m² / 24h) | Versiegelte Nähte, wasserdichte Reißverschlüsse | 2-Wege-Reißverschluss | Zwei Seitentaschen mit Reißverschluss | Mehrfach verstellbare Kapuze | Ergonomische Passform | Verlängertes Rückenteil



JN1097 |JN1097 **Ladies` Outdoor Jacket**

100% Polyester

S, M, L, XL, XXL

130 g/m² James+Nicholson

AQUA/ACID YELLOW | BLACK/RED | BLACK/SILVER (SOLID)
DARK ORANGE/IRON GREY | IRON GREY/GREEN | IRON GREY/YELLOW
NAVY/COBALT | SPRING GREEN/IRON GREY

Ultraleichte Softshell-Jacke für extreme Wetterbedingungen | Funktionsmaterial mit TPU-Membran | Wind- und wasserdicht (10.000 mm Wassersäule) | Atmungsaktiv und wasserdampfdurchlässig (5.000 g/m² / 24h) | Versiegelte Nähte, wasserdichte Reißverschlüsse | 2-Wege-Reißverschluss | Zwei Seitentaschen mit Reißverschluss | Mehrfach verstellbare Kapuze | Ergonomische Passform | Verlängertes Rückenteil | Leicht tailliert

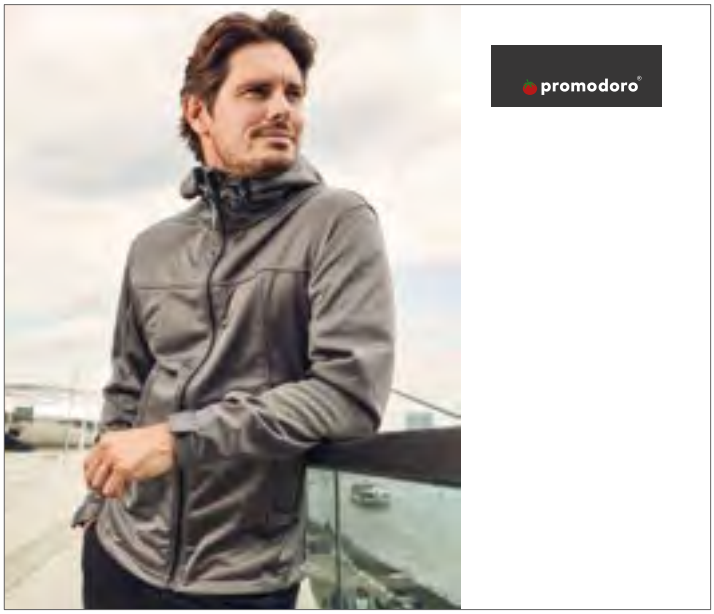

E7806 |7806 **Men`s Hoody Softshell Jacket**

100% Polyester
S, M, L, XL, XXL, 3XL
260 g/m² Promodoro

LIGHT GREY (SOLID)

Softshell Bonded Fleece bi-elastisch | Verstellbare Armabschlüsse mit Klettverschluss | 1.500 mm Wassersäule | Zwei Einschubtaschen mit wasserdichtem Reißverschluss und reflektierendem Zipper | Atmungsaktiv 1.500 g/m² / 24h | Regulierbare Kapuze mit elastischem Tunnelzug und beidseitigem Stopper | Durchgehender, wasserdichter Reißverschluss mit reflektierendem Zipper | Winddicht | Kinnschutz



E7811 |7811 **Women`s Hoody Softshell Jacket**

100% Polyester
XS, S, M, L, XL, XXL
260 g/m² Promodoro

LIGHT GREY (SOLID)

Softshell Bonded Fleece bi-elastisch | Verstellbare Armabschlüsse mit Klettverschluss | 1.500 mm Wassersäule | Zwei Einschubtaschen mit wasserdichtem Reißverschluss und reflektierendem Zipper | Atmungsaktiv 1.500 g/m² / 24h | Regulierbare Kapuze mit elastischem Tunnelzug und beidseitigem Stopper | Durchgehender, wasserdichter Reißverschluss mit reflektierendem Zipper | Winddicht | Kinnschutz | Leicht tailliert



RG682 |TRA682 **X-Pro Powergrid Hooded Softshell Jacket**

96% Polyester / 4% Elasthan
S, M, L, XL, XXL, 3XL
300 g/m² Regatta X-PRO

BLACK/BLACK | METHYL BLUE/BLACK | NAVY/BLACK | PEPPER/BLACK

Strapazierfähiges, wasserdichtes und atmungsaktives Ripstop Softshell XPT Membran-Material, innen mit warmem Ripstop-Fleece | Dauerhaft wasserabweisendes Finish | Winddicht | Technische Kapuze mit 2-Wege Einstellung und verstärkter Spitze für verbesserten Sitz und Schutz, mit abnehmbaren Reißverschluss | Windschutzleiste innen, mit gitterstoff-gefüttertem Kinnschutz | Vorgeformte Ärmel für mehr Bewegungsfreiheit | Zwei untere Taschen mit Reißverschluss, eine Brusttasche und eine Ärmeltasche | Gummierter Kopfhöreraus-gang, innen | Einstellbare Bündchen | Einstellbarer Zugbandsaum



RG601 |TRA601 **X-Pro Dropzone II Reflective 3 Layer Softshell**

96% Polyester / 4% Elasthan
S, M, L, XL, XXL, 3XL
300 g/m² Regatta X-PRO

BLACK/SEAL GREY (SOLID) | METHYL BLUE/BLUE WING | SEAL GREY (SOLID)/BLACK

Warm gefüttertes, wasserdichtes Softshell-XPT-Gewebe | Strategisch platzierte Stretcheinsätze mit reflektierendem Aufdruck für verbesserte Sichtbarkeit | Dauerhaft wasserabweisende Ausstattung | Windbeständiges Membrangewebe | Schnelltrocknend | Abnehmbare, technische Kapuze mit Verstellmöglichkeit | Kragen mit Futter aus Gitterstoff | Innere Sturmklappe aus gefüttertem Baumwollgewebe mit verbessertem Kinnschutz | Zwei tief angesetzte Taschen und eine Reißverschluss-Ärmeltasche



ELEVATE





EL39311 |39311 **Langley Softshell Jacket**

90% Polyester / 10% Elasthan

XS, S, M, L, XL, XXL, 3XL

300 g/m² Elevate

ANTHRACITE (SOLID) | APPLE GREEN | BLACK | BLUE
LIGHT GREY (SOLID) | NAVY | RED

Abnehmbare Kapuze mit Kordelzug und Stoppern | Umgekehrte Reißverschlüsse vorne mittig und an den Seitentaschen | Größenverstellbare Bündchen mit Lasche und Klettverschluss | 4-Wege-Stretch | 5.000 mm Wasserdicht | Winddicht 3.000 mm atmungsaktiv | Easy Grip Reißverschluss-Anhänger (inkl. zweitem Set in anthrazit) | Non Woven 90% Polyester und 10% Elasthan, verklebt mit 100 % Polyester Microfleece | Regular Fit

EL39312 |39312 **Langley Ladies` Softshell Jacket**

90% Polyester / 10% Elasthan

XS, S, M, L, XL, XXL

300 g/m² Elevate

ANTHRACITE (SOLID) | APPLE GREEN | BLACK | BLUE
LIGHT GREY (SOLID) | NAVY | RED

Abnehmbare Kapuze mit Kordelzug und Stoppern | Umgekehrte Reißverschlüsse vorne mittig und an den Seitentaschen | Größenverstellbare Bündchen mit Lasche und Klettverschluss | 4-Wege-Stretch | 5.000 mm Wasserdichte | Winddicht 3.000 mm atmungsaktiv | Easy Grip Reißverschluss-Anhänger (inkl. zweitem Set in anthrazit) | Non Woven 90% Polyester und 10% Elasthan, verklebt mit 100 % Polyester Microfleece | Regular Fit



L849 |46802 **Women`s Hooded Softshell Jacket Replay**

94% Polyester / 6% Elasthan

S, M, L, XL, XXL

340 g/m² SOL´S

BLACK | FRENCH NAVY | GREY MELANGE | PEPPER RED
ROYAL BLUE | WHITE

8000 mm Wassersäule | Atmungsaktiv | Zwei Seitentaschen mit Reißverschluss | Eine Brusttasche | Schnürzug an der Taille | Verstellbare Klett-Bündchen



L848 |46602 **Hooded Softshell Jacket Replay**

94% Polyester / 6% Elasthan

XS, S, M, L, XL, XXL, 3XL

340 g/m² SOL´S

BLACK | FRENCH NAVY | GREY MELANGE | PEPPER RED
ROYAL BLUE | WHITE

8000 mm Wassersäule | Atmungsaktiv | Zwei Seitentaschen mit Reißverschluss | Eine Brusttasche | Schnürzug an der Taille | Verstellbare Klett-Bündchen



ST105F |XSJ-1W **Women`s Cruise Softshell Jacket**

Außen: 97% Polyester / 3% Elasthan, Wattierung: 100% Polyester

XS, S, M, L, XL, XXL

Stormtech

BLACK/BLACK | MARINE BLUE/BLACK | NAVY/BLACK | TRUE RED/BLACK

STORMTECH H2XTREME® 5.000 | 5.000 mm Wasserdichte | Atmungsaktive Außenjacke | Vierfach-Stretch Stoff | Einstellbare Manschettenlaschen aus demselben Material | Einstellbare Kapuze mit Kordel | Einstellbare Kragenöffnung | Einstellbarer Saum | Verlängerter Rücken | Eingesetzte Ärmel | Reißverschluss-Taschen | Kinnwärmer | Innenliegende Windblende über die gesamte Länge | Anschluss für Musikplayer etc. innen | Innenliegende Sicherheitstasche mit Reißverschluss | Zugang zur Bestickung



ST105 |XSJ-1 **Cruise Softshell Jacket**

Außen: 97% Polyester / 3% Elasthan, Wattierung: 100% Polyester

S, M, L, XL, XXL, 3XL

Stormtech

BLACK/BLACK | MARINE BLUE/BLACK | NAVY/BLACK | TRUE RED/BLACK

STORMTECH H2XTREME® 5.000 | 5.000 mm Wasserdichte | Atmungsaktive Außenjacke | Einstellbare Kapuze | Verlängerter Rücken | Zugang zur Bestickung



ST17F |HS-1W **Women`s Epsilon H2Xtreme™ Shell**

95% Nylon / 5% Elasthan

XS, S, M, L, XL, XXL

300 g/m²

Stormtech

BLACK | NAVY | RED

H2XTREME® Wasserdichte und atmungsaktive Außenjacke | Oberarmtasche lasergeschnitten, verschweißt, mit wasserdichtem Reißverschluss | Hinterlegter Front-Reißverschluss | Innen Windschutzblende auf ganzer Länge | Brusttasche mit Kopfhörerausgang | Kordeldurchzug im Saum | In den Stoff geprägtes Logo am rechten Ärmel | Wasserdicht 8.000 mm | Atmungsaktiv 5.000 /m²/24hr



ST17 |HS-1 **Epsilon H2Xtreme™ Shell**

95% Nylon / 5% Elasthan

S, M, L, XL, XXL, 3XL, 4XL, 5XL

300 g/m²

Stormtech

S, M, L, XL, XXL, 3XL, 4XL, 5XL

BLACK

S, M, L, XL, XXL, 3XL

NAVY | RED

STORMTECH H2XTREME® Wasserdichte und atmungsaktive Außenjacke | Oberarmtasche mit wasserdichtem Reißverschluss | Hinterlegter Front-Reißverschluss | Windschutzblende auf ganzer Länge | Brusttasche mit Kopfhörerausgang | In den Stoff geprägtes Logo am rechten Ärmel



BCJM950 |JM950 **Hooded Softshell / Men**

Außen: 94% Polyester / 6% Elasthan, Innen: 100% Polyester, Futter: 100% Polyester

S, M, L, XL, XXL, 3XL

340 g/m²

B&C

AZURE | BLACK | DARK GREY (SOLID) | NAVY | RED | WHITE

Perfekter Arm-Ellbogen-Zuschnitt | Abnehmbare Balaclava-Kapuze mit verstellbarem Kordelzug und modischen Stoppern | Durchgehender Reißverschluss mit Kinnschutz | Durchgehende Schutzleiste innen aus Softshell Material | Eine Brusttasche | Zwei Außentaschen mit Reißverschluss | Angesetzte Ärmel | Ärmelbund mit Velcro-Klettverschluss, geprägter Plastik-Zug | Flachnähte für mehr Tragekomfort | Verstellbarer Bund unten mit elastischem Kordelzug und Stoppern | Längeres Rückenteil | Einfacher Veredelungszugang über Reißverschluss auf linker Brustseite | Wasserdicht (5.000 mm Wassersäule) | B&C Collection ist Mitglied der Fair Wear Foundation



BCJW937 |JW937 **Hooded Softshell / Women**

Außen: 94% Polyester / 6% Elasthan, Futter: 100% Polyester

XS, S, M, L, XL, XXL

340 g/m² B&C

AZURE | BLACK | DARK GREY (SOLID) | NAVY | RED | WHITE

Femininer Schnitt | Perfekter Arm-Ellbogen-Zuschnitt | Abnehmbare Balaclava-Kapuze mit verstellbarem Kordelzug und modischen Stoppern | Durchgehender Reißverschluss mit Kinnschutz | Durchgehende Schutzleiste innen aus Softshell Material | Zwei Taschen mit Reißverschluss | Raglan-Ärmel | Ärmelbund mit Velcro-Klettverschluss, geprägter Plastik-Zug | Flachnähte für mehr Tragekomfort | Verstellbarer Bund unten mit elastischem Kordelzug und Stoppern | Längeres Rückenteil | Einfacher Veredelungszugang über Reißverschluss auf linker Brustseite | Wasserdicht (5.000 mm Wassersäule) | B&C Collection ist Mitglied der Fair Wear Foundation



ST72 |XB-2M **Expedition Softshell**

100% Polyester

S, M, L, XL, XXL, 3XL

290 g/m² Stormtech

BLACK/FLAME RED | BLACK/GRANITE | BLACK/METHYL BLUE | ELECTRIC BLUE/BLACK | NAVY/GRANITE

STORMTECH H2XTREME® Wasserdichte und atmungsaktive Außenjacke | Wasserabweisender, mittiger Reißverschluss vorne | Ausgeformte Ärmel | Abnehmbare, ausgeformte Kapuze | Windschutzblende innen über die gesamte Länge, mit Kinnschutz | Einstellbare Kordel am Saum | Achsel-Reißverschlüsse für zusätzliche Belüftung | Atmungsaktiv 15.000 /m²/24hr | Wasserdicht 15.000 mm | Verschweißt mit TPU Laminat und gebürstet



RY6428 |SS6428 **Siberia Softshell Jacket**

92% Polyester / 8% Elasthan

S, M, L, XL, XXL

300 g/m² Roly

BLACK/LIME PUNCH | BOTTLE GREEN/LIME PUNCH | NAVY BLUE/ROYAL BLUE | RED/ROYAL BLUE | ROYAL BLUE/LIME PUNCH

Softshelljacke 2-lagig im sportlichen Schnitt | Durchgehender Reißverschluss in Kontrastfarbe mit Kinnschutz und Puller | Innenfutter aus Microfleece in Kontrastfarbe | Brusttasche rechts mit verdecktem Reißverschluss diagonal angeordnet | Zwei seitliche Außentaschen mit verdecktem Reißverschluss | Tasche auf dem linken Arm | Elastischer Abschluss an Bündchen und Saum Ton-in-Ton | Abnehmbare Kapuze innen gefüttert aus Microfleece in Kontrastfarbe | Herausreißbares Label | Wasser- und Windabweisend

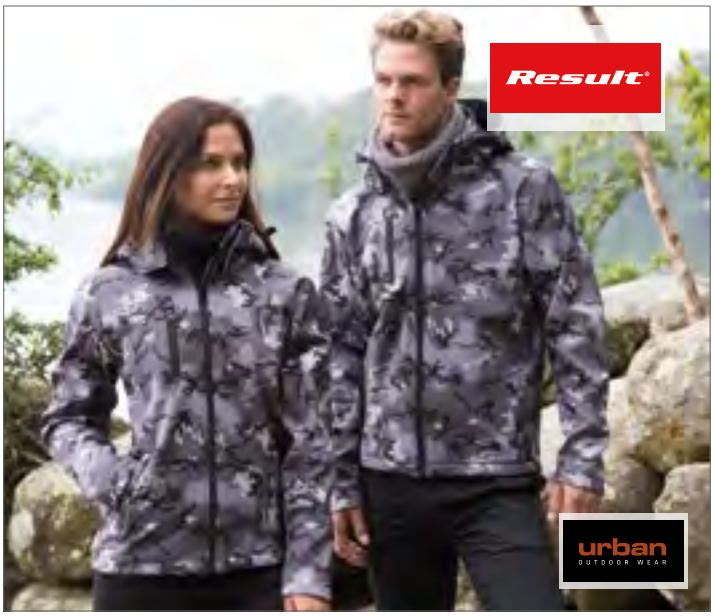

RT235 |R235X **Camo TX Performance Hooded Softshell Jacket**

Außen: 93% Polyester / 7% Elasthan, Innen: 100% Polyester

XS, S, M, L, XL, XXL, 3XL

320 g/m² Result

CAMO CHARCOAL | CAMO GREEN

Windschutzleiste innen | Dekorative Passe an Rückseite | Vorne, durchgehender Reißverschluss | Offene Armbündchen und Saumabschluss | Vordertaschen mit Reißverschluss | Abnehmbare, verstellbare Kapuze | Modisch geschnitten mit verlängertem Rücken | 320g/m² 3-lagiges, wasserdichtes Gewebe | Mittelschicht: TPU- wasserdichte (8.000 mm), atmungsaktive (1.000 g) und winddichte Membran | Innenschicht: 100% Polyester Microfleece



JN1145 |JN1145 **Ladies` Hooded Softshell Jacket**

94% Polyester / 6% Elasthan

XS, S, M, L, XL, XXL

260 g/m² James+Nicholson

BLACK/BLACK | BLUE/BLACK | FLAME/BLACK
LIGHT GREY/BLACK | NAVY/NAVY | OLIVE/CAMOUFLAGE
RED/BLACK

2-lagiges Softshellmaterial mit kontrastfarbiger Innenseite in Netzoptik | Wasser- und schmutzabweisend durch BIONIC-FINISH®ECO | Elastischer Bund und elastische Armbündchen | Aufgesetzte Kängurutasche mit Reißverschluss, eine Innentasche | Angeschnittene Kapuze mit Weitenregulierung | YKK Reißverschlüsse | Leicht tailliert



JN1146 |JN1146 **Men`s Hooded Softshell Jacket**

94% Polyester / 6% Elasthan

S, M, L, XL, XXL, 3XL

260 g/m² James+Nicholson

BLACK/BLACK | BLUE/BLACK | FLAME/BLACK
LIGHT GREY/BLACK | NAVY/NAVY | OLIVE/CAMOUFLAGE
RED/BLACK

2-lagiges Softshellmaterial mit kontrastfarbiger Innenseite in Netzoptik | Wasser- und schmutzabweisend durch BIONIC-FINISH®ECO | Elastischer Bund und elastische Armbündchen | Aufgesetzte Kängurutasche mit Reißverschluss, eine Innentasche | Angeschnittene Kapuze mit Weitenregulierung | YKK Reißverschlüsse | Leicht tailliert



TJ95150 |9515 **Ladies` Hooded Lightweight Performance Softshell**

95% Polyester / 5% Elasthan

S, M, L, XL, XXL, 3XL

260 g/m² Tee Jays

BLACK/DARK GREY (SOLID) | DARK GREY (SOLID)/OFFWHITE | NAVY/DARK GREY (SOLID)
OLIVE/BLACK

Shaped fit | Design-Brusttasche | Zwei große Fronttaschen | Kapuze und Saum einstellbar



TJ9514N |9514N **Hooded Lightweight Performance Softshell**

95% Polyester / 5% Elasthan

S, M, L, XL, XXL, 3XL

260 g/m² Tee Jays

BLACK/DARK GREY (SOLID) | DARK GREY (SOLID)/OFFWHITE | NAVY/DARK GREY (SOLID)
OLIVE/BLACK

Shaped fit | Design-Brusttasche | Zwei große Fronttaschen | Kapuze und Saum einstellbar

JACKEN (WIND- & WASSERABWEISEND)





JN1132 |JN1132 **Men`s Promo Jacket**

100% Polyester

S, M, L, XL, XXL, 3XL

James+Nicholson

BLACK | BRIGHT BLUE | BRIGHT ORANGE | BRIGHT YELLOW
LIGHT RED | NAVY | SPRING GREEN | WHITE

Leichtes, beschichtetes Polyestergewebe | Wind- und wasserabweisend (600 mm Wassersäule) | Kordel am Saum | Zwei seitliche Einschubtaschen | Kapuze mit Kordel im Kragen integriert | Elastische Armbündchen | Praktisch in der Seitentasche verstaubar, mit Elastikband bequem um die Taille zu tragen

JN1131 |JN1131 **Ladies` Promo Jacket**

100% Polyester

S, M, L, XL, XXL

James+Nicholson

BLACK | BRIGHT BLUE | BRIGHT ORANGE | BRIGHT PINK
BRIGHT YELLOW | LIGHT RED | NAVY | SPRING GREEN
WHITE

Leichtes, beschichtetes Polyestergewebe | Wind- und wasserabweisend (600 mm Wassersäule) | Kordel am Saum | Zwei seitliche Einschubtaschen | Kapuze mit Kordel im Kragen integriert | Elastische Armbündchen | Praktisch in der Seitentasche verstaubar, mit Elastikband bequem um die Taille zu tragen | Taillierter Schnitt



BCJU800 |JU800 **Jacket Sirocco /Unisex**

100% Nylon

S, M, L, XL, XXL, 3XL

B&C

S, M, L, XL, XXL, 3XL

BLACK | BOTTLE GREEN | NAVY | RED
ROYAL BLUE | WHITE

S, M, L, XL, XXL

ATOLL | GOLD | ORANGE | PIXEL PINK
PIXEL TURQUOISE | PURPLE | REAL GREEN | ULTRA YELLOW

100% Nylon Taffeta | Durchgehender Reißverschluss mit Reißverschlusszug | Kapuze im Kragen integriert mit Klettverschlüssen | Falten und Verstauen der Jacke (K-Way-System) in einer Tasche mit 2-Wege-Reißverschluss | Verstellbarer Bund unten mit elastischem Kordelzug | B&C Collection ist Mitglied der Fair Wear Foundation

BCJW902 |JW902 **Jacket Sirocco /Women**

100% Nylon

XS, S, M, L, XL, XXL

B&C

ATOLL | BLACK | NAVY | ORANGE
PIXEL PINK | PIXEL TURQUOISE | PURPLE | REAL GREEN
RED | ROYAL BLUE | ULTRA YELLOW | WHITE

100% Nylon Taffeta | Durchgehender Reißverschluss mit Reißverschlusszug | Femininer Schnitt | Zwei Taschen vorne | Kapuze im Kragen integriert mit Klettverschlüssen | Falten und Verstauen der Jacke (K-Way-System) in einer Tasche mit 2-Wege-Reißverschluss | Verstellbarer Bund unten mit elastischem Kordelzug | B&C Collection ist Mitglied der Fair Wear Foundation



BCJU801 |JU801 **Jacket Air / Unisex**

Außen: 100% Nylon, Innen: 100% Polyester

S, M, L, XL, XXL, 3XL

B&C

S, M, L, XL, XXL, 3XL

BLACK | NAVY | RED

S, M, L, XL, XXL

BOTTLE GREEN | DARK GREY (SOLID) | ROYAL BLUE | VERY YELLOW | WHITE

100% Nylon Taffeta | Durchgehender Reißverschluss mit Reißverschlusszug | Im Kragen integrierte Kapuze mit Klettverschlüssen | Falten und Verstauen der Jacke (K-Way System) in rechte Tasche mit 2-Wege-Reißverschluss | Zwei Taschen mit Reißverschluss vorne | Elastischer Ärmelbund | Verstellbarer Bund unten mit Kordelzug | Reißverschluss im Futter für optimales Veredeln | B&C Collection ist Mitglied der Fair Wear Foundation



RT204 |R204X **Windcheater**

100% Polyester

S, M, L, XL, XXL

Result Core

BLACK | BOTTLE | EMERALD GREEN | HOT PINK | NAVY | PURPLE | RED | ROYAL

Halterung für MP3-Kabel in der rechten Tasche | Rechte Tasche mit Reißverschluss | 190T Polyester mit Acrylbeschichtung | Elastische Bündchen | Front-Reißverschluss | Zwei Vordertaschen | Versteckte Kapuze im Kragen mit Feststeller | Atmungsaktive Lüftungseinsätze an der Vorderseite | Diese Jacke besteht teilweise aus recycelten Materialien



RT205 |R205X **Lightweight Jacket**

100% Polyester

XS, S, M, L, XL, XXL

Result Core

BLACK | NAVY | RED

Nähte wasserdicht getaped | 190T Polyester mit StormDri 2.000 mit PU-Beschichtung | Zwei Fronttaschen mit Reißverschluss | Atmungsaktive Lüftungsöffnungen an Brust und Rücken | Diese Jacke besteht zu mehr als 25% aus recycelten Materialien | Durchgehender Front-Reißverschluss | Elastische Ärmelbündchen | Ideal zum Wandern | Lässt sich praktisch in einer Tasche zusammenfalten | Komplett gefüttert: Körper- und atmungsaktives Netzfutter aus Polyester (70 g/m²) / Ärmel: Polyester | Lüftungsöffnung um den Körper für zusätzliche Belüftung | Versteckte Kapuze im Kragen | Verstellbarer Tunnelzug am Bündchen | Wasserabweisend bis 2.000 mm, winddicht und atmungsaktiv, sehr leicht



RT206 |R206X **Midweight Jacket**

100% Polyester

S, M, L, XL, XXL, 3XL

Result Core

BLACK | NAVY | RED | STEEL GREY

Außen: 190T Polyester Pongee StormDri 2.000 Beschichtung | Körper: Single Jersey Futter (Polyester, 130 g/m²) | Ärmel: Futter aus 100% Polyester | Wasserabweisend bis 2.000 mm und winddicht, mittelschwer | Zwei Vordertaschen, Innentaschen | Elastische Bündchen mit Klettverschluss | Durchgehender Reißverschluss mit Windschutzleiste | Im Kragen versteckte, 3-teilige Kapuze | Hoher Kragen | Verschweißte Nähte | Diese Jacke besteht zu mehr als 25% aus recycelten Materialien



L889 |32000 **Windbreaker Surf**

100% Nylon

XS, S, M, L, XL, XXL

SOL´S

ATOLL BLUE | BLACK | DARK PURPLE | FOREST GREEN | GOLD | NAVY | NEON CORAL | NEON LIME | NEON PINK
ORANGE | RED | ROYAL BLUE | WHITE

Unisex | Nylon 210T | Stehkragen mit Druckknopf | Falt-Kapuze mit Tunnelzug im Kragen | Jacke in der Tasche faltbar und mit Gummizug um die Taille zu tragen | Zwei Lüftungsösen unter den Achseln | Tunnelzug im Bund mit Stopper | Zwei Außentaschen mit Reißverschluss



L01618 |01618 **Shift Windbreaker**

100% Polyester

XS, S, M, L, XL, XXL, 3XL

SOL´S

AQUA	BLACK	FOREST GREEN
FRENCH NAVY	GOLD	LIME
ORANGE	RED	ROYAL BLUE
WHITE		

Unisex | 210T Polyester | Reißverschluss | Reißverschluss-Kragen enthält Kapuze | Kapuze und Saum mit Schnürzug | Elastische Bündchen | Zwei Reißverschluss-Taschen



BY078 |BY078 **Nylon Windbreaker**

100% Nylon

S, M, L, XL, XXL

78 g/m²

Build Your Brand

BLACK

Neutrales Größenlabel ohne Branding | Für Nackendruck geeignet | Überschnittende Schulter | Kapuze mit Kordel | Kapuze im Kragen verstaubar | Ärmel mit elastischem Saum | Saum mit Kordel | Oversize geschnitten



RG2480 |TRW248 **Pro Packaway Breathable Jacket**

100% Polyamid

XS, S, M, L, XL, XXL, 3XL

80 g/m²

Regatta

BLACK	CLASSIC RED	FLURO YELLOW
LAUREL	NAVY	OXFORD BLUE

Wasserdichtes, atmungsaktives und leichtgewichtiges Polyamidgewebe | Dauerhaft wasserabweisende Ausstattung | Winddichtes Material | Verschweißte Nähte | Intergrierte, verstellbare Kapuze | Zwei tief angesetzte Reißverschluss-Taschen | Elastische Bündchen | In beigefügter Packtasche verstaubar



RG476 |TRW476 **Avant - Waterproof Unisex Rainshell Jacket**

100% Polyamid

XS, S, M, L, XL, XXL, 3XL

65 g/m²

Regatta Standout

BLACK/BLACK	BLACK/CLASSIC RED	CLASSIC RED/BLACK
HOT PINK/BLACK	LIME ZEST/BLACK	MAGMA ORANGE/BLACK
NAVY/NAVY	NAVY/WHITE	OXFORD BLUE/BLACK
SEAL GREY (SOLID)/BLACK		

Wasserdichtes und atmungsaktives, leichtgewichtiges Isolite Polyamidgewebe | Winddichtes Material | Verschweißte Nähte | Rumpf und Kapuze mit Mesh-Futter | Ärmel mit Taft-Futter | Angeschnittene, größenverstellbare Kapuze mit elastischem Schnürzug | Zwei tief angesetzte Taschen | Elastische Bündchen | Klettverschluss am Saum für Zugriff auf Stickerei | Reißverschluss-Abdeckung innen



RG491 |TRW491 **Arid Waterproof Breathable Unisex Rainshell**

100% Polyester

S, M, L, XL, XXL, 3XL

78 g/m²

Regatta Standout

AQUA	BLACK	BRIGHT YELLOW	ELDERBERRY
EXTREME GREEN	HOT PINK	NAVY	SEAL GREY (SOLID)

Wasserdichtes, atmungsaktives und leichtgewichtiges Isolite Polyamidgewebe | Dauerhaft wasserabweisende Ausstattung | Winddichtes Material | Verschweißte Nähte | Integrierte, verstellbare Kapuze | Zwei tief angesetzte Taschen | Elastische Bündchen



NP700 |EXP54LWZC **Men`s Lightweight Windbreaker Jacket**

100% Polyester

XS, S, M, L, XL, XXL, 3XL

82 g/m²

Independent

BLACK/BLACK/BLACK	BLACK/BLACK/WHITE	BLACK/GRAPHITE/BLACK	CLASSIC NAVY/CLASSIC NAVY/C NAVY	CLASSIC NAVY/CLASSIC NAVY/WHITE	CLASSIC NAVY/SADDLE/CLASSIC NAVY
FOREST CAMO/BLACK/BLACK	FOREST CAMO/FOREST CAMO/BLACK	GRAPHITE/GRAPHITE/GRAPHITE	KHAKI/KHAKI/WHITE	MAROON/CLASSIC NAVY/MAROON	MAROON/MAROON/MAROON

Leichtes, wasserabweisendes Polyestergewebe | Matte Ösen und Reißverschlüsse | Wende-Reißverschluss-Band | Reißverschluss mit Schieber aus Gummi | Mesh-gefütterte Kapuze | 3-teilige Kapuze | Sturmkragen | Nackenband | Leistentaschen mit Mesh-Taschenbeuteln | Verstellbares Zugband am Bund | Elastische Ärmelbündchen | Dritte Farbe ist Reißverschluss-Farbe | Schlaufe am mittigen Rücken



L03000 |03000 **Unisex Sacramento Jacket**

100% Polyamid; Futter: 100% Polyester

XS, S, M, L, XL, XXL, 3XL

SOL´S

BLACK | FRENCH NAVY | OXBLOOD

Nylon 230T; 100% Polyamid; PU-Beschichtung; Futter aus gebürstetem Jersey: 100% Polyester; gefütterte Ärmel: Taft 190T, 100% Polyester | Wasserabweisend und winddicht | Raglan-Ärmel | Verschluss mit Druckknöpfen | Zwei Seitentaschen | Elastische Ärmelbündchen | Zugband am Saum



L946 |01169 **Unisex Windbreaker Shore**

100% Nylon

XS, S, M, L, XL, XXL, 3XL

SOL´S

BLACK/LIME | NAVY/ROYAL BLUE | NEON LIME/NAVY
RED/NAVY | ROYAL BLUE/NAVY

Reißverschluss in Kontrastfarbe | Elastische Bündchen, Kapuze und elastischer Saum | Seitentaschen mit Reißverschluss in Kontrastfarbe | Raglan-Ärmel | Jacke passt zusammengefaltet in eigene Tasche



L894 |46000 **Windjacke Mistral**

Außen: 100% Nylon, Futter: 100% Polyester

S, M, L, XL, XXL

SOL´S

BLACK | FOREST GREEN | NAVY | ORANGE
RED | ROYAL BLUE

Außen: Nylon 210T, Futter Polyester-Jersey | Reißverschluss-Leiste mit Druckknöpfen | Viele Taschen und eine im Kragen verstaubare Kapuze | Lüftungs-Ösen und Seitenschlitze | Verstellbare Bündchen | Elastische Kordel mit Stoppern | Veredelungszugang an Rückseite



ST84 |HGL-1 **Mens Sidewinder Shell Jacket**

88% Nylon / 12% Elasthan

S, M, L, XL, XXL, 3XL, 4XL, 5XL

Stormtech

S, M, L, XL, XXL, 3XL, 4XL, 5XL

BLACK/BLACK

S, M, L, XL, XXL, 3XL

BLACK/AZURE BLUE | BLACK/BRIGHT RED | BLACK/KIWI

Regenfeste D/W/R STORMTCH Außenschicht | Reißverschluss-Umrandung in Kontrastfarbe | Angeschnittene, vorgeformte Kapuze | Innen-Sturmklappe, volle Länge | Brusttasche | Reißverschluss-Taschen | Verstellbarer Saum mit Kordelzug | Verstellbare Ärmelbündchen



BY095 |BY095 **Ladies Basic Pull Over Jacket**

100% Polyester

XS, S, M, L, XL, XXL, 3XL, 4XL, 5XL

Build Your Brand

BLACK | LIGHT PINK

Oberstoff: 78 g/m², Mesh Futter Körper: 130 g/m², Taffeta Futter Ärmel: 65 g/m² | Überschnittene Schultern | Kapuze mit innenliegendem Kragen und Zipper | Leichtes Material



BY096 |BY096 **Basic Pull Over Jacket**

100% Polyester

S, M, L, XL, XXL, 3XL, 4XL, 5XL

78 g/m²

Build Your Brand

BLACK | OLIVE | WHITE

Oberstoff: 78 g/m², Mesh Futter Körper: 130 g/m², Taffeta Futter Ärmel: 65 g/m² | Überschnittene Schultern | Kapuze mit innenliegendem Kragen und Zipper | Leichtes Material



BCJWI61 |JWI61 **Windjacket ID.601 /Women**

100% Polyester

XS, S, M, L, XL, XXL

B&C

BLACK | DARK GREY (SOLID) | NAVY | ORANGE
RED | WHITE

100% Polyester 210T Taffeta | Durchgehender Reißverschluss mit Reißverschlusszug | Im Kragen integrierte Kapuze mit Klettverschlüssen | Ergonomische Kapuzenform | Identisches Futter in der Krageninnenseite | Versetzte Nähte an Schultern für mehr Schutz | Zwei Taschen vorne mit Schutzklappe | Eine Innentasche für Brieftasche | Elastischer Ärmelbund | Ergonomisch geschnittene Seitenteile | Verstellbarer Bund unten (mit Kordelzugstoppern) | Einfacher Zugang für Veredelung durch offenes Rückenteil | Femininer Schnitt beim Damen-Modell | B&C Collection ist Mitglied der Fair Wear Foundation



BCJUI60 |JUI60 **Windjacket ID.601**

100% Polyester

S, M, L, XL, XXL, 3XL

B&C

BLACK | DARK GREY (SOLID) | NAVY | ORANGE
RED | WHITE

100% Polyester 210T Taffeta | Durchgehender Reißverschluss mit Reißverschlusszug | Im Kragen integrierte Kapuze mit Klettverschlüssen | Ergonomische Kapuzenform | Identisches Futter in der Krageninnenseite | Versetzte Nähte an Schultern für mehr Schutz | Zwei Taschen vorne Vordertaschen mit Schutzklappe | Eine Innentasche für Brieftasche | Elastischer Ärmelbund | Ergonomisch geschnittene Seitenteile | Verstellbarer Bund unten (mit Kordelzugstoppern) | Einfacher Zugang für Veredelung durch offenes Rückenteil | B&C Collection ist Mitglied der Fair Wear Foundation



BCJW964 |JW964 **Jacket Trooper /Women**

100% Polyester

XS, S, M, L, XL, XXL

B&C

BLACK/COBALT BLUE | NAVY/NEON GREEN | REAL GREEN/NEON ORANGE
RED/WARM GREY | ROYAL BLUE/NEON ORANGE | WHITE/WHITE

Angesagte Blouson-Jacke in Lightweight-Qualität mit ergonomischer, versteckter Kapuze | Taffeta-Polyester (210T), wasserabweisend (400 mm), acrylbeschichtet, atmungsaktiv und windabweisend | Mesh-Futter mit Rautenmaschen | Modisches Mesh-Futter in Kontrastfarbe für mehr Atmungsaktivität und Tragekomfort | Bündchen und Saum aus angesagtem schweren Ripp-Strick in Baumwolloptik | Versetzte Nähte auf der Schulter zur Verstärkung von Komfort und Wasserdichtigkeit | Vollständiger Zugang für die Veredelung über Reißverschluss an der unteren Rückenpartie (Vorder- und Rückenteil, Ärmel) | Stoff für alle Drucktechniken und Bestickungen getestet | Zwei Einschubtaschen mit Reißverschluss



BCJM963 |JM963 **Jacket Trooper /Men**

100% Polyester

S, M, L, XL, XXL, 3XL

B&C

BLACK/COBALT BLUE | NAVY/NEON GREEN | REAL GREEN/NEON ORANGE
RED/WARM GREY | ROYAL BLUE/NEON ORANGE | WHITE/WHITE

Angesagte Blouson-Jacke in Lightweight-Qualität mit ergonomischer, versteckter Kapuze | Taffeta-Polyester (210T), wasserdicht (400 mm), acrylbeschichtet, atmungsaktiv und windabweisend | Mesh-Futter mit Rautenmaschen | Modisches Mesh-Futter in Kontrastfarbe für mehr Atmungsaktivität und Tragekomfort | Bündchen und Saum aus angesagtem schweren Ripp-Strick in Baumwoll-Optik | Versetzte Naht auf der Schulter zur Verstärkung von Komfort und Wasserdichtigkeit | Vollständiger Zugang für die Veredelung über Reißverschluss an der unteren Rückenpartie (Vorder- und Rückenteil, Ärmel) | Stoff für alle Drucktechniken und Bestickungen getestet | Zwei Einschubtaschen mit Reißverschluss | Eine Innentasche mit Klettverschluss



RT92A |R092X **Windcheater in a Bag**

100% Nylon

S, M, L, XL, XXL

Result

BLACK RED

Winddicht und wasserabweisend | 190T Nylon mit silberfarbener Rückseite aus Polyacryl | Gewicht des Kleidungsstücks: 200 g (Gr. L) - sehr leicht | Zwei Vordertaschen | Elastische Bündchen | Saum mit verstellbarem Kordelzug | Verdeckte Kapuze im Kragen mit verstellbarem Kordelzug | Durchgehender Reißverschluss an der Vorderseite | Gleichfarbige Tragetasche für einfache Aufbewahrung



RY5200 |CB5200 **Raincoat Island**

100% Polyester

S, M, L, XL, XXL

Roly

BLACK NAVY BLUE RED ROYAL BLUE

Regenmantel mit durchgehendem Reißverschluss | In Kragen gefaltete Kapuze mit Kordelzügen | Zwei Taschen mit Reißverschluss und Klappe | Elastische Bündchen | Saum mit verstellbaren Kordelzügen und Stoppern | Winddicht | Wasserabweisend | Entfernbares Etikett



RT78 |R078X **Waterproof Crew Jacket**

100% Polyester

S, M, L, XL, XXL, 3XL

Result

BLACK NAVY

Außen: StormDri 2.000 ,100% Polyester mit PVC-Beschichtung | Elastische Bündchen mit verstellbarem Klettverschluss | Futter: 100% Gestepptes Polyester Taffeta | Modisch geschnittene, längere Rückseite | Reflektierender Paspelbesatz an Rumpf und Ärmeln | Saum mit verstellbarem Kordelzug | Wind- und wasserabweisend (2.000 mm) | Wärmeschutz: 160 g/m² Polyesterwattierung | Veredelungszugang: Verdeckter Innen-Reißverschluss an der Rückseite | Voll versiegelte Nähte | Innere Windbremse bis zum Kragen und Oberkörper | Durchgehender 2-Wege-Reißverschluss an der Vorderseite | Zwei Seitentaschen mit Reißversschluss, eine Brusttasche mit Reißverschluss, eine Innentasche, eine Netz-Innentasche und ein Stifthalter | Kabelschlaufen für Kopfhörer



RT227 |R227X **Waterproof Over Jacket**

100% Polyester

S, M, L, XL, XXL, 3XL

Result Core

BLACK NAVY

190T Stormdri Polyester mit PVC Beschichtung | Wasserabweisend bis 2.000 mm | Winddicht | Komplett versiegelte Nähte | Integrierte, elastische Kapuze | Durchgehender Reißverschluss vorne | Windschutzleiste vorne mit Druckknopf | Zwei Vordertaschen | Verstellbarer Kordelzug im Bund | Belüftung mit Netzfutter am Rückenteil der Jacke | Elastische Ärmelbündchen



RT225X |R225X **Rain Suit**

100% Polyester

S, M, L, XL, XXL, 3XL

Result Core

BLACK | NAVY | ROYAL

Ausstattung Jacke: Integrierte, elastische Kapuze | Durchgehender Reißverschluss vorne | Zwei große Vordertaschen | Verstellbarer Kordelzug im Bund | Netzfutter am Rückenteil der Jacke | Elastische Ärmelbündchen | Windblende vorne mit Druckknopf | Ausstattung Hose: Elastischer Bund | Seitliche Eingriffe | Beinabschluss verstellbar durch Druckknopf | Wasserabweisend bis 2.000 mm | 190T StormDri mit Polyurethan Beschichtung



RT95A |R095X **Waterproof Jacket & Trouser Set**

100% Polyester

S, M, L, XL, XXL

Result

BLACK | NAVY | NEON YELLOW | OLIVE GREEN
RED | ROYAL

Set aus Jacke und Hose in einem Tragebeutel mit Reißverschluss | Wind- und wasserabweisend (2.000 mm) | 190T 100% Polyester mit StormDri 2000 Beschichtung | Schwere Kleidung, versiegelte Nähte | Dreiecke mit Reflektionsmaterial von 3M™ Scotchlite™ | Kapuze und Saum mit verstellbarem Kordelzug | Durchgehender Reißverschluss an der Vorderseite mit Windbremse an der Innenseite | Zwei geräumige Taschen an der Vorderseite der Jacke | Rückseite mit Netzlüftung | Reflektierende Sicherheitsdreiecke 3M vorn und hinten | Hose: Elastischer Hosenbund, zwei Hosentaschen, einstellbarer Schnellverschluss im Bereich der Fußgelenke bei Hose



RT203 |R203X **Microfleece Lined Jacket**

100% Polyester

S, M, L, XL, XXL, 3XL

180 g/m²

Result Core

BLACK | BOTTLE | BURGUNDY | NAVY
RED | ROYAL

Voll versiegelte Nähte | Durchgehender 5 mm Spiral-Reißverschluss aus Nylon an der Vorderseite | Seitentaschen mit Rückhalteleisten | Einschlagbare, wasserdichte Kapuze | Sicherheitsband unten an der Rückseite | Elastische Bündchen | Wasserabweisend 2.000 mm, leicht und winddicht | StormDri 210T Polyester mit Polyurethan-Beschichtung



RT155X |R155X **Waterproof 2000 Midweight Jacket**

Außen: 100% Polyester, Futter: 100% Polyester

S, M, L, XL, XXL

Result

BLACK | BURGUNDY | FOREST | NAVY
ORANGE | RED | ROYAL | WHITE
YELLOW

Wind- und wasserabweisend (2.000 mm) | Außen: 210T StormDri 2000 Polyester Futter: 100% Polyester | Anpassbare Ärmelaufschläge mit Klettverschluss | Einschlagbare Kapuze mit Innenfutter | Durchgehender Reißverschluss an der Vorderseite | Windbremse mit Knopfverschluss | Zwei Seitentaschen mit Netzfutter und Reißverschluss | Reflektierender Paspelbesatz am unteren Rumpf | Veredelungszugang am Saum



Z510 |R-510M-0 **Men`s Hydraplus 2000 Jacket**

100% Nylon

XS, S, M, L, XL, XXL, 3XL, 4XL

190 g/m² Russell

XS, S, M, L, XL, XXL, 3XL, 4XL

BLACK | CLASSIC RED | FRENCH NAVY | TITANIUM (SOLID)

XS, S, M, L, XL, XXL

AZURE BLUE

Nylon Taslon | Wasserdichtes Gewebe bis 2.000 mm (PU-Beschichtung), kritische Nähte verschweißt | Atmungsaktiv: 2.000 g/m² | Im Kragen integrierte, 3-teilige Kapuze | Gefütterter Innenkragen | Komplett gefüttert | Gefütterte Taschen mit Reißverschluss | Raglan-Ärmel mit vorgeformter Ellenbogenpartie |YKK-Reißverschluss und doppelte Regenblende mit zusätzlicher Klettbandschließe | Kordelzug im Saum | Integrierte Handytasche | Veredelungszugang



Z510F |R-510F-0 **Ladies` Hydraplus 2000 Jacket**

100% Nylon

XS, S, M, L, XL, XXL, 3XL, 4XL

190 g/m² Russell

XS, S, M, L, XL, XXL, 3XL, 4XL

BLACK | CLASSIC RED | FRENCH NAVY | TITANIUM (SOLID)

XS, S, M, L, XL, XXL

AZURE BLUE

Wasserdichtes Gewebe bis 2.000 mm (PU-Beschichtung), kritische Nähte verschweißt | Atmungsaktiv: 2.000 g/m² | Im Kragen integrierte Kapuze | Gefütterter Innenkragen | Komplett gefüttert | Gefütterte Taschen mit Reißverschluss | Raglan-Ärmel mit vorgeformter Ellenbogenpartie | YKK-Reißverschluss und doppelte Regenblende mit zusätzlicher Klettbandschließe | Kordelzug im Saum | Integrierte Handytasche | Veredelungszugang | Nylon-Taslan



RT236 |R236X **3-in-1 Transit Jacket with Softshell Inner**

100% Polyester

XS, S, M, L, XL, XXL, 3XL, 4XL

Result Core

BLACK | NAVY

Außenjacke: | Wasserdicht bis 3.000 mm | Windabweisend | Versiegelte Nähte | Innentaschen | Brusttasche mit Reißverschluss | Durchgehender 2-Wege-Reißverschluss vorne | Vordertaschen seitlich | Reflektierende Details | Verstellbare Manschetten mit Klettverschluss | Verdeckte Kapuze mit Kordelzug | Reißverschluss innen zum Befestigen der Innenjacke | Softshell-Innenjacke: | Wind- u. wasserabweisend | Atmungsaktiv | Reißverschluss-Taschen seitlich | Elastische, gebundete Manschetten



L02109 |02109 **Unisex Jacket With Padded Lining Robyn**

100% Polyester, Innenfutter: 100% Polyester, Wattierung: 100 Polyester

XS, S, M, L, XL, XXL, 3XL, 4XL

SOL´S

BLACK | CHARCOAL GREY (SOLID) | FRENCH NAVY | KELLY GREEN

METAL GREY | RED | ROYAL BLUE

Front-Reißverschluss mit Doppelschieber | Blende aus Klettband mit unsichtbaren Druckknöpfen | Im Kragen versteckte Kapuze | Innenkragen mit Fleece-Futter | Zwei Außentaschen mit Reißverschluss und Klappe | Eine Innentasche



RG611 |TRA611 **X-Pro Lumen Reflective Stretch Softshell**

100% Polyester

S, M, L, XL, XXL, 3XL

235 g/m² Regatta X-PRO

BLACK/BLACK | METHYL BLUE/BLACK | SEAL GREY (SOLID)/BLACK

Wärmendes, atmungsaktives Extol-Stretchgewebe | Stretcheinsätze mit hochreflektierendem Aufdruck in strategisch wichtigen Bereichen für verbesserte Sichtbarkeit | Dauerhaft wasserabweisende Ausstattung | Windbeständiges Gewebe | Schnell trocknend | Außenkapuze | Kinnschutz | Zwei tief angesetzte Reißverschlusstaschen und eine Reißverschluss-Brusttasche | Stretcheinfassung an Kapuze, Bündchen und Saum



RG492 |TRW492 **Men´s Gibson IV Interactive Jacket**

100% Polyester

S, M, L, XL, XXL, 3XL

200 g/m² Regatta

BLACK | NAVY

Wasserdichtes Hydrafort-5000 peached Polyestergewebe | Winddichtes Gewebe | Mesh-Innenfutter im Body | Verschweißte Nähte | Interaktiv | Sturmklappe mit Klettverschluss | Verstellbare Handbündchen | Zwei Taschen unten mit Reißverschluss | Innentasche | Verstellbarer Gummizug im Saum | Versteckter Reißverschluss-Zugang zum Innenfutter für die nachträgliche Veredelung



RG442 |TRA442 **Tarah Jacket**

100% Polyester

36 (10), 38 (12), 40 (14), 42 (16), 44 (18), 46 (20)

85 g/m² Regatta

BLACK | NAVY

Gestepptes, wasserabweisendes Mikro-Popelin-Gewebe | Thermo-Guard-Kälteschutz-Ausstattung | Polyester-Taftfutter | Zwei aufgesetzte Taschen mit warmem Innenfutter zum Händewärmen | Rückenbelüftung mit Druckknopf | Veredelungszugang per Reißverschluss an der Seitennaht | Isolierung: 160 g/m²



RG441 |TRA441 **Tyler Jacket**

100% Polyester

S, M, L, XL, XXL, 3XL

85 g/m² Regatta

BLACK | DARK KHAKI | NAVY

Gestepptes, wasserabweisendes Mikro-Popelin-Gewebe | Thermo-Guard-Kälteschutz-Ausstattung | Polyester-Taftfutter | Zwei aufgesetzte Taschen mit warmem Innenfutter zum Händewärmen | Rückenbelüftung mit Druckknopf | Veredelungszugang per Reißverschluss an der Seitennaht | Isolierung: 160 g/m²



RT196 |R196X **Cheltenham Gold Jacket**

100% Polyester

XS, S, M, L, XL, XXL, 3XL

Result

BLACK | OLIVE GREEN

Außen: 210T 100% Nylon mit Beschichtung aus Polyacryl | Innen: 120g/m² 100% Polyester Wattierung | Futter: 220g/m² 100% Polyester Fleece | Wasserabweisend, winddicht | Cord-Kragen | Windschutzleiste mit Knopfverschluss an der Vorderseite | Durchgehender 2-Wege-Reißverschluss | Aufgesetzte Tasche mit Druckknopf und warmen Taschen | Brusttasche mit Reißverschluss | 2x2 Diamantstepp | Gestepptes Innenfutter aus Fleece | Seitliche Ventilationsöffnungen mit Druckknöpfen



RT195X |R195X **Cheltenham Jacket**

100% Polyester

XS, S, M, L, XL, XXL, 3XL

Result

BLACK | NAVY

Seitenschlitze | Futter: 190T Polyester | Außenseite: 100% Polyester mit AC Beschichtung | Vordere Abdeckleiste mit Druckknöpfen | Durchgehender Reißverschluss an der Vorderseite | Cord-Kragen | Zwei aufgesetzte Seitentaschen



ST76 |XR-5 **Men`s Ranger 3-in-1 System Jacket**

Außen: 100% Nylon, Innen:100% Polyester

S, M, L, XL, XXL, 3XL

278 g/m² Stormtech

BLACK | NAVY

STORMTECH H2X® Wasserdichte und atmungsaktive Außenjacke | Ausgeformte, einstellbare Kapuze | Ausgeformte Ärmel | Abnehmbare Kapuze | Einstellbarer Saum und Manschetten | Außentasche für Musikplayer etc. | Wärmereflektierendes Netz-Innenfutter | Zugang zur Bestickung | Handwärmtaschen aus gebürstetem Trikotstoff | Windschutzblende innen | Sicherheitstasche mit Reißverschluss | Herausnehmbares Innenfutter | Zwei Sicherheits-Brusttaschen mit Reißverschluss | Wasserabweisend 2.000 mm



ST76F |XR-5W **Women`s Ranger 3-in-1 System Jacket**

Außen: 100% Nylon, Innen: 100% Polyester

XS, S, M, L, XL, XXL

278 g/m² Stormtech

BLACK

STORMTECH H2X® Wasserdichte und atmungsaktive Außenjacke | Ausgeformte, einstellbare Kapuze | Ausgeformte Ärmel | Abnehmbare Kapuze | Einstellbarer Saum und Manschetten | Außentasche für Musikplayer etc | Wärmereflektierendes Netz-Innenfutter | Handwärmtaschen aus gebürstetem Trikotstoff | Windschutzblende innen über die gesamte Länge | Sicherheitstasche mit Reißverschluss | Herausnehmbares Innenfutter | Zwei Sicherheits-Brusttaschen mit Reißverschluss



JN1117 |JN1117 **Ladies` Rain Jacket**

100% Polyester

S, M, L, XL, XXL

James+Nicholson

BLACK/SILVER (SOLID) | NAVY/RED | ORANGE/CARBON
RED/BLACK | ROYAL/NAVY | SPRING GREEN/NAVY
TURQUOISE/IRON GREY

Wind- und wasserdichtes Gewebe (3.000 mm Wassersäule) mit TPU Beschichtung | Atmungsaktiv und wasserdampfdurchlässig (1.500g/m² / 24h) | Versiegelte Nähte | Kontrastfarbene Reißverschlüsse | Unterlegter Frontreißverschluss mit Kinnschutz | Angeschnittene, verstellbare Kapuze mit elastischer Kordel | Zwei Seitentaschen mit Reißverschluss, Innentasche | Reflektierende Details an Kapuze, Vorder und Rückenteil | Reißverschluss zur Rückenveredelung



JN1118 |JN1118 **Men`s` Rain Jacket**

100% Polyester

S, M, L, XL, XXL, 3XL

James+Nicholson

BLACK/SILVER (SOLID) | NAVY/RED | ORANGE/CARBON
RED/BLACK | ROYAL/NAVY | SPRING GREEN/NAVY
TURQUOISE/IRON GREY

Wind- und wasserdichtes Gewebe (3.000 mm Wassersäule) mit TPU Beschichtung | Atmungsaktiv und wasserdampfdurchlässig (1.500g/m² / 24h) | Versiegelte Nähte | Kontrastfarbene Reißverschlüsse | Unterlegter Front-Reißverschluss mit Kinnschutz | Angeschnittene, verstellbare Kapuze mit elastischer Kordel | Zwei Seitentaschen mit Reißverschluss | Innentasche | Reflektierende Details an Kapuze, Vorder und Rückenteil | Reißverschluss zur Rückenveredelung



JN1125 |JN1125 **Ladies` Sports Softshell Jacket**

100% Polyester

S, M, L, XL, XXL

180 g/m²

James+Nicholson

BLACK/LIGHT RED | BRIGHT BLUE/BRIGHT YELLOW | BRIGHT GREEN/BLACK
BRIGHT ORANGE/BLACK | BRIGHT YELLOW/BRIGHT BLUE | LIGHT RED/BLACK
NAVY/BRIGHT YELLOW | TITAN/BLACK | WHITE/BRIGHT GREEN

Leichtes, elastisches, 3-lagiges Funktionsmaterial mit TPU-Membran | Wind- und wasserdicht (5.000mm Wassersäule) | Atmungsaktiv und wasserdampfdurchlässig (5.000 g/m² / 24h) | Nähte nicht versiegelt | Durchgehend hinterlegter, reflektierender Front-Reißverschluss mit Kinnschutz | Zwei seitliche Taschen mit Reißverschluss | Zwei Innentaschen | Stehkragen | Ärmeltasche und Rückenteil mit reflektierendem Druck | Elastischer Ärmelabschluss mit Daumenschlupf | Verlängertes Rückenteil | Taillierte Form



JN1126 |JN1126 **Men`s Sports Softshell Jacket**

100% Polyester

S, M, L, XL, XXL, 3XL

180 g/m²

James+Nicholson

BLACK/LIGHT RED | BRIGHT BLUE/BRIGHT YELLOW | BRIGHT GREEN/BLACK
BRIGHT ORANGE/BLACK | BRIGHT YELLOW/BRIGHT BLUE | LIGHT RED/BLACK
NAVY/BRIGHT YELLOW | TITAN/BLACK | WHITE/BRIGHT GREEN

Leichtes, elastisches, 3-lagiges Funktionsmaterial mit TPU-Membran | Wind- und wasserdicht (5.000 mm Wassersäule) | Atmungsaktiv und wasserdampfdurchlässig (5.000 g/m² / 24h) | Nähte nicht versiegelt | Durchgehend hinterlegter, reflektierender Front-Reißverschluss mit Kinnschutz | Zwei seitliche Taschen mit Reißverschluss | Zwei Innentaschen | Stehkragen | Ärmeltasche und Rückenteil mit reflektierendem Druck | Elastischer Ärmelabschluss mit Daumenschlupf | Verlängertes Rückenteil



JN1010 |JN 1010 **Men`s Outer Jacket**

100% Polyester
S, M, L, XL, XXL, 3XL
125 g/m²
James+Nicholson

AZUR | BLACK | NAVY | OLIVE
RED | WHITE

Funktionale Outdoorjacke für extreme Wetterbedingungen | Wind- und wasserdichtes Gewebe (3.000 mm Wassersäule) mit TPU-Beschichtung | Atmungsaktiv und wasserdampfdurchlässig (3.000 g/m² / 24h) | Zwei verdeckte Taschen mit Reißverschluss, Brusttasche und Handy-Tasche innen | Elastische Kordel mit Stopper an Kapuze und Saum | Im Kragen integrierte Kapuze | Reißverschluss zur Rückenveredelung | Versiegelte Nähte | Futter aus Polyester



JN1011 |JN 1011 **Ladies` Outer Jacket**

100% Polyester
S, M, L, XL, XXL
125 g/m²
James+Nicholson

AZUR | BLACK | NAVY | OLIVE
RED

Funktionale Damen-Outdoorjacke für extreme Wetterbedingungen | Wind- und wasserdichtes Gewebe (3.000 mm Wassersäule) mit TPU-Beschichtung und verschweißten Nähten | Zwei verdeckte Taschen mit Reißverschluss, Brusttasche und Handy-Tasche innen | Atmungsaktiv und wasserdampfdurchlässig (3.000 g/m² / 24h) | Elastische Kordel mit Stopper an Kapuze und Saum | Im Kragen integrierte Kapuze | Leicht taillierte Form | Reißverschluss zur Rückenveredelung



JN1121 |JN1121 **Ladies` Zip-Off Softshell Jacket**

100% Polyester
S, M, L, XL, XXL
230 g/m²
James+Nicholson

BLACK/RED | BLACK/SILVER (SOLID) | IRON GREY/GREEN
NAUTICBLUE/NAVY | NAVY/ROYAL | RED/BLACK

Wind- und wasserdichtes 3-Lagen Funktionsmaterial mit TPU-Membran (5.000 mm Wassersäule) | Atmungsaktiv und wasserdampfdurchlässig | Nähte nicht versiegelt | Stehkragen | Kontrastfarbene Innenseite | Kontrastfarbene Paspel an Vorder,-Rückenteil und Ärmel | Reflektierender unterlegter Front-Reißverschluss | Reflektierende Details an Schulter, Rückenteil und Ärmel | Zwei Seitentaschen | Eine Innentasche mit Reißverschluss | Ärmeltasche mit reflektierendem Reißverschluss | Taillierter Schnitt



JN1122 |JN1122 **Men`s Zip-Off Softshell Jacket**

100% Polyester
S, M, L, XL, XXL, 3XL
230 g/m²
James+Nicholson

BLACK/RED | BLACK/SILVER (SOLID) | IRON GREY/GREEN
NAUTICBLUE/NAVY | NAVY/ROYAL | RED/BLACK

2 in 1 Jacke mit abzippbaren Ärmeln | Wind- und wasserdichtes 3-Lagen Funktionsmaterial mit TPU-Membran (5.000 mm Wassersäule) | Atmungsaktiv und wasserdampfdurchlässig | Nähte nicht versiegelt | Stehkragen | Kontrastfarbene Innenseite | Kontrastfarbene Paspel an Vorder-, Rückenteil und Ärmel | Reflektierender unterlegter Front-Reißverschluss | Reflektierende Details an Schulter, Rückenteil und Ärmel | Zwei Seitentaschen | Eine Innentasche mit Reißverschluss | Ärmeltasche mit reflektierendem Reißverschluss



RG408N |TRW408 **Pro Stormbreak Jacket**

100% Polyester
S, M, L, XL, XXL, 3XL
185 g/m² Regatta

BLACK | DARK OLIVE | FLURO YELLOW | NAVY

Wasserdichtes Hydrafort-5.000-Polyester-Gewebe | Winddichtes Material | Verschweißte Nähte | Außenkapuze | Elastische Bündchen | Zwei tief angesetzte Taschen | Verstellbarer, elastischer Saumschnürzug



RG485 |TRW485 **Women`s Ashford II Hybrid Breathable Jacket**

100% Polyester
36 (10), 38 (12), 40 (14), 42 (16), 44 (18), 46 (20)
115 g/m² Regatta

BLACK | NAVY

Wasserdichtes und atmungsaktives Isotex 5.000 100% Polyester mit langlebigen Ripstop Einsätzen in strategisch wichtigen Bereichen | Wasserabweisende Ausstattung | Innenfutter teils aus Netz-, teils aus Polyester-Taft-Gewebe | Verschweißte Nähte | Innere Sturmkappe aus gefüttertem Baumwollgewebe mit verlängertem Kinnschutz | Verstaubare Kapuze | Integrierte Sicherheitstasche | Verstellbarer Saumschnürzug



RG484 |TRW484 **Men`s Ashford II Hybrid Breathable Jacket**

100% Polyester
S, M, L, XL, XXL, 3XL
115 g/m² Regatta

BLACK | NAVY

Wasserdichtes und atmungsaktives Isotex 5.000 100% Polyester mit langlebigen Ripstop Einsätzen in strategisch wichtigen Bereichen | Wasserabweisende Ausstattung | Innenfutter teils aus Netz-, teils aus Polyester-Taft-Gewebe | Verschweißte Nähte | Innere Sturmkappe aus gefüttertem Baumwollgewebe mit verlängertem Kinnschutz | Verstaubare Kapuze | Integrierte Sicherheitstasche | Verstellbare Bündchen | Verstellbarer Saumschnürzug | Bestickter Taschenzugriff mit Reißverschluss innen



RG421 |TRW421 **Stormflex Jacket**

100% Polyester
S, M, L, XL, XXL, 3XL
320 g/m² Regatta

DARK NAVY

Wasserdichtes, PU-beschichtetes Polyester-Strickgewebe | Bequemes und leichtes Trikot-Strickgewebe | Genähte und verschweißte Nähte | Zwei tief angesetzte Taschen | Angeschnittene Kapuze | Wetterleiste: Druckknopf und Klettverschluss | Verstellbarer Saumschnürzug und Kapuze



RG445 |TRW445 **Pace II Jacket**

100% Polyester
S, M, L, XL, XXL, 3XL
200 g/m² Regatta

BLACK | CLASSIC RED | NAVY | SEAL GREY (SOLID)

Wasserdichtes, angerautes Hydrafort-5.000-Polyester-Pongee-Gewebe | Polyester-Innenfutter | Winddichtes Material | Verschweißte Nähte | Innentasche | Veredelungszugang im Futter für nachträgliches Besticken | Verstellbarer, elastischer Saumschnürzug | Zwei tief angesetzte Reißverschluss-Taschen | Verstellbare Bündchen | Druckknopf-Wetterleiste mit Klettverschluss | Integrierte Kapuze mit Verstellmöglichkeit



RG461 |TRW461 **Ardmore Jacket**

100% Polyester

S, M, L, XL, XXL, 3XL

Regatta Standout

BLACK	BLACK/CLASSIC RED	BOTTLE GREEN/SEAL GREY (SOLID)
CLASSIC RED	KEYLIME/SEAL GREY (SOLID)	MAJESTIC PURPLE/SEAL GREY (SOLID)
NAVY	NAVY/CLASSIC RED	OXFORD BLUE/SEAL GREY (SOLID)
SEAL GREY (SOLID)/BLACK	SUN ORANGE/SEAL GREY (SOLID)	WHITE

Wasserdichter, mit Hydrafort 5.000 beschichteter, angerauter Polyester | Futter aus Polyester-Mesh | Winddichtes Material | Verschweißte Nähte | Integrierte Kapuze mit Verstellmöglichkeit | Zwei tief angesetzte Reißverschluss-Taschen | Eine Innentasche mit Öffnung für Kopfhörer | Verstellbare Bündchen | Verstellbarer, elastischer Saumschnürzug | Bestickter Taschenzugriff mit Reißverschluss innen | Sturmleiste mit Klettverschluss



RG463 |TRW463 **Vertex III Microfibre Jacket**

100% Polyester

S, M, L, XL, XXL, 3XL

145 g/m²

Regatta

BLACK	DARK OLIVE	NAVY

Wasserdichtes und atmungsaktives Isotex 5.000 Polyestertwill-Mikrofasergewebe | Innenfutter teils aus Netz-, teils aus Polyester-Taftgewebe | Verschweißte Nähte | Interaktive Option | Integrierte Kapuze mit Verstellmöglichkeit | Druckknopf-Wetterleiste | Verstellbare Bündchen | Kartentasche | Zwei Reißverschluss-Brusttaschen | Zwei aufgesetzte Taschen mit warmem Innenfutter zum Händewärmen | Integrierte Handytasche | Verstellbares Taillen- und Saumsystem mit Kordelzug | Bestickter Taschenzugriff mit Reißverschluss innen



RG464 |TRW464 **X-Pro Exosphere Stretch Jacket**

100% Polyester

S, M, L, XL, XXL, 3XL

160 g/m²

Regatta X-PRO

BLACK	OXFORD BLUE

Wasserdichtes (15.000 mm) und atmungsaktives Isotex 10.000 Polyester-Stretchgewebe | Dauerhaft wasserabweisende Ausstattung | Futter aus Mesh und Polyester | Weiches Gitterstoff-Futter im Kragen | Verschweißte Nähte | Sturmklappe mit Kinnschutz | Integrierte, abnehmbare und verstellbare Kapuze | Reflektierende Details für optimale Sichtbarkeit | 2-Wege-Front-Reißverschluss | Zwei tief angesetzte Reißverschluss-Taschen und eine Brusttasche mit wasserabweisenden Hi-tech Reißverschlüssen



RT67 |R067X **Multifunction Jacket**

Außen: 100% Polyester, Futter: 100% Polyester

XS, S, M, L, XL, XXL, 3XL

Result

BLACK/GREY	NAVY/SAND	RED/NAVY

Außen: 200 g/m² StormDri 4000, 100% Polyester mit PVC-Beschichtung | Futter: 100% Polyester | Wind- und wasserdicht (4.000 mm) | Versiegelte Säume und Doppelnadel-Steppnähte | Eingeschlagene Kapuze im Kragen | Farblich abgesetztes Netzfutter | Durchgehender Reißverschluss an der Vorderseite | Zwei Seitentaschen, eine Brusttasche und eine Handy-Innentasche | Elastische Bündchen mit verstellbarem Klettverschluss | Saum mit verstellbarem Kordelzug und mit Druckknopf verschließbare Windbremse | Veredelungszugang: Verdeckter Innenreißverschluss an der Rückseite



RT189 |R189X **Urban HDi Quest Lightweight Stowable Jacket**

100% Nylon

XS, S, M, L, XL, XXL, 3XL

Result

BLACK/ORANGE | FENNEL/PINK | LIME/ROYAL
NAVY/LIME | RASPBERRY/LIME | ROYAL/LIME

Wasserdicht: 3.000 mm | Atmungsaktiv: 1.000 g/m² / 24h | Winddicht | Durchgehender Reißverschluss vorne in Kontrastfarbe | Versiegelte Nähte | Linke Seitentasche mit Reißverschluss | Elastische Ärmelbündchen | Integrierte Kapuze mit elastischem Zugband zum Regulieren | Aufhänger | Verstellbarer Kordelzug im Bund | Verstaubar in passendem Beutel | Gedrucktes Halsetikett



RT160A |R160X **Reversible Stormdri Jacket**

100% Polyester

S, M, L, XL, XXL, 3XL

Result

S, M, L, XL, XXL, 3XL

NAVY/NAVY | ROYAL/NAVY

S, M, L, XL, XXL

BLACK/GREY | BOTTLE/BOTTLE | BROWN/BROWN
BURGUNDY/CAMEL | PURPLE/PURPLE | RED/NAVY

Wind- und wasserdichte (4.000 mm) Wendejacke | Außen: 200 g/m² beschichtetes Polyester | Rückseite: 280 g/m² Active Fleece von RESULT®, 100% Polyester | Antipilling-Fleece | Doppelt gesteppte, versiegelte Säume | Verdeckte Kapuze im Kragen mit verstellbarem Kordelzug | Durchgehender, beidseitiger Reißverschluss an der Vorderseite | Vier Seitentaschen (zwei auf jeder umwendbaren Seite) | Windbremse mit Knopfverschluss | Elastische Bündchen



RT98 |R098X **Seneca Hi-Activity Jacket**

Außen: 100% Polyester, Wärmeschutz: 100% Polyester, Futter: Oberer Rumpf-100% Polyester, Unterer Rumpf: 100% Polyester

S, M, L, XL, XXL, 3XL

Result

ANTHRACITE/BLACK | NAVY/NAVY | NAVY/RED
RED/ANTHRACITE

Wind- und wasserdicht (4.000 mm) | Versiegelte Nähte | Verdeckte, abnehmbare und einstellbare Kapuze mit Innenfutter, Kinnschutz und Klettverschluss | Saum mit verstellbarem Kordelzug | Elastische Bündchen mit verstellbarem Klettverschluss | D-Ring und Kabelschlaufen für Kopfhörer | Unterarmlüftung mit Reißverschluss und Netzeinsatz | Zwei geräumige Vordertaschen, zwei Brusttaschen, eine Brust-Innentasche, eine Handy-Innentasche und eine große Netztasche | Veredelungszugang: Verdeckte Reißverschlüsse an innerer Rückseite und im linken Brustbereich



RT197 |R197X **Hard Shell Jacket ´New York´**

100% Polyester

XS, S, M, L, XL, XXL, 3XL

260 g/m²

Result

BLACK

3-lagiges Verbundmaterial | Außenschicht: 100% Polyester, ½ mit gestricktem Verbundstoff aus Twillgewebe Trikotstoff | Mittelschicht: TPU Membran | Innenschicht: 100% Polyesterfleece | Wasser- und winddicht (wasserdichtes Material bis 3.000 mm) | Atmungsaktiv 3.000 g/m² / 24h | Windschutzleiste innen mit durchgehendem Reißverschuss vorne und Kinnschutz | Brusttasche mit Reißverschluss | Innentasche | Saum mit verstellbarem Kordelzug | Kapuze mit doppeltem Kordelzug und Klettverschluss | Reflektierender Streifen | Gummierte Ärmelabschlüsse | Dehnfähiges Material | Innennähte getaped



RT111M |R111M **Urban Lightweight Jacket**

Außen: 100% Nylon, Futter und Ärmel: 100% Polyester

S, M, L, XL, XXL, 3XL

Result

BLACK | MOSS GREEN | NAVY | ROYAL

Wasserdicht (3.000 mm) und atmungsaktiv (3.000 g/m² / 24h) | Außen: Doppelstreifen 100% Hydra-Dri Nylon Taslon mit PU-Beschichtung | Futter: Silberfarbenes Netz aus 100% Polyester in Kapuze und Oberteil | Ärmel: 100% Polyester 190T Taffeta | Voll versiegelte, wasserdichte Nähte | Winddicht - hoher Schutzgrad | Zwei Seitentaschen mit Reißverschluss, eine wasserdichte Brusttasche auf der rechten Seite mit Reißverschluss | Dekorativer Paspelbesatz in grauer Farbe an Armen und Seitenflächen | Anpassbare Ärmelaufschläge mit Klettverschluss | Anpassbarer Kordelzug | Windbremse an der Innenseite mit Klettverschluss und Verzierung in grauer Farbe | Schnell trocknend | Integrierte wasserdichte Kapuze | Veredelungszugang: unten am Saum



RT111F |R111F **Ladies` Urban Lightweight Jacket**

Außen: 100% Nylon, Futter und Ärmel: 100% Polyester

XS (8/34), S (10/36), M (12/38), L (14/40), XL (16/42)

Result

BLACK | MOSS GREEN | NAVY | ROYAL

Wasserdicht (3.000 mm) und atmungsaktiv (3.000 g/m² / 24h) | Außen: Doppelstreifen 100% Hydra-Dri Nylon Taslon mit PU-Beschichtung | Futter: Silberfarbenes Netz aus 100% Polyester in Kapuze und Oberteil | Ärmel: 100% Polyester 190T Taffeta | Voll versiegelte, wasserdichte Nähte | Winddicht - hoher Schutzgrad | Zwei Seitentaschen mit Reißverschluss, eine wasserdichte Brusttasche auf der rechten Seite mit Reißverschluss | Anpassbare Ärmelaufschläge mit Klettverschluss | Windbremse an der Innenseite mit Klettverschluss und Verzierung in grauer Farbe | Integrierte wasserdichte Kapuze mit Kordelstoppern | Dekorativer Paspelbesatz in grauer Farbe an Armen und Seitenflächen | Anpassbarer Kordelzug | Schnell trocknend | Veredelungszugang: unten am Saum



RT400F |R400F **Ladies` 3 in 1 Softshell Journey Jacket**

100% Polyester

XS (8/34), S (10/36), M (12/38), L (14/40), XL (16/42), XXL (18/44), 3XL (20/46)

Result

BLACK/BLACK | NAVY/BLACK | RED/BLACK | ROYAL/BLACK

Wasserdicht (3.000 mm) | Atmungsaktiv (3.000 g) | Winddicht | Außenjacke: Windschutzleiste mit Klettverschluss und Druckknöpfen | Vorder- und Brusttasche mit Reißverschluss | Elastische Ärmelbündchen mit Klettverschluss | Abnehmbare Kapuze mit Schirm | Saum mit verstellbarem Kordelzug | Ripstop Material | Versiegelte Nähte | Tailliert | Reißverschluss innen zum Befestigen der Innenjacke | Innenjacke: Wasserabweisend und winddicht | Softshell Innenjacke: Durchgehender Reißverschluss vorne | Innentasche | Brusttasche außen | Seitliche Eingrifftaschen



RT400 |R400M **Men`s 3 in 1 Softshell Journey Jacket**

100% Polyester

S, M, L, XL, XXL, 3XL, 4XL

Result

BLACK/BLACK | NAVY/BLACK | RED/BLACK | ROYAL/BLACK

Wasserdicht (3.000 mm) | Atmungsaktiv (3.000 g) | Atmungsaktiv, wasser- und winddicht | Außenjacke: Windschutzleiste mit Klettverschluss und Druckknöpfen | Durchgehender Reißverschluss vorne | Vorder- und Brusttasche mit Reißverschluss | Elastische Ärmelbündchen mit Klettverschluss | Abnehmbare, verstellbare Kapuze mit reflektierendem Schirm | Saum mit verstellbarem Kordelzug | Ripstop Material | Kragen mit Trikotfutter | Versiegelte Nähte | Reißverschluss innen zum Befestigen der Innenjacke | Innenjacke: Wasserabweisend und winddicht | Softshell Innenjacke: Durchgehender Reißverschluss vorne | Innentasche | Brusttasche außen | Seitliche Eingriffstaschen | Gerader Ärmelabschluss | 280 g/m²



BCJM825 |JM825 **Jacket Multi-Active /Men**

100% Polyester

S, M, L, XL, XXL, 3XL

B&C

ATOLL/WARM GREY | BLACK/WARM GREY | DARK GREY (SOLID)/WARM GREY
NAVY/WARM GREY | RED/WARM GREY | WHITE/WHITE

Multifunktionsjacke mit versteckter Kapuze | Außenschicht: 100 % Polyester-Taffeta (210T) | Innenfutter: 100 % Antipilling-Microfleece-Polyester | Kontrastfutter aus Microfleece für zusätzlichen Wärmeschutz | Stehkragen | Saum und Bündchen sind verstellbar und bieten so optimalen Schutz | PU-Beschichtung für mehr Wasserschutz und Atmungsaktivität | Versetzte Naht auf der Schulter zur Verstärkung von Komfort und Wasserdichtigkeit | Vollständiger Zugang für die Veredelung über Reißverschluss an der unteren Rückenpartie (Vorder- und Hinterteil, Ärmel) | Zwei Einschubtaschen mit Schutzklappe und Reißverschluss | Eine Innentasche mit Klettverschluss | B&C Collection ist Mitglied der Fair Wear Foundation

BCJW826 |JW826 **Jacket Multi-Active /Women**

100% Polyester

XS, S, M, L, XL, XXL

B&C

ATOLL/WARM GREY | BLACK/WARM GREY | DARK GREY (SOLID)/WARM GREY
NAVY/WARM GREY | RED/WARM GREY | WHITE/WHITE

Multifunktionsjacke mit versteckter Kapuze | Außenschicht: 100 % Polyester-Taffeta (210T) | Innenfutter: 100 % Antipilling-Microfleece-Polyester | Kontrastfutter aus Microfleece für zusätzlichen Wärmeschutz | Stehkragen | Saum und Bündchen sind verstellbar und bieten so optimalen Schutz | PU-Beschichtung für mehr Wasserschutz und Atmungsaktivität | Versetzte Naht auf der Schulter zur Verstärkung von Komfort und Wasserdichtigkeit | Vollständiger Zugang für die Veredelung über Reißverschluss an der unteren Rückenpartie (Vorder- und Hinterteil, Ärmel) | Zwei Einschubtaschen mit Schutzklappe und Reißverschluss | B&C Collection ist Mitglied der Fair Wear Foundation



BCJM970 |JM970 **Jacket Real+ / Men**

Außen: 100% Polyester, Innen: 100% Polyester

S, M, L, XL, XXL, 3XL

B&C

BLACK | DEEP RED | NAVY | ORANGE
ROYAL BLUE | WHITE

Halber Rücken gefüttert mit Anti-Pilling-Microfleece für maximale Wärme | Farblich abgestimmtes Futter und Accessoire | Innenfutter aus wattiertem Polyester | Verborgene 3-teilige Kapuze mit Ösen und flachen Kordelzügen mit Plastik-Stoppern | Kinnschutz | Einfacher Zugang für Bedrucken und Besticken durch verborgenen Reißverschluss unten am Futter | Zwei Taschen vorne mit Reißverschluss und Sturmklappe für großzügiges und sicheres Verstauen | Ergonomische Ärmel und vorgeformte Ellbogen (die jede Bewegung mitmachen) | Über Velcro-Klettverschlüsse verstellbarer Ärmelbund | B&C Collection ist Mitglied der Fair Wear Foundation

BCJW925 |JW925 **Jacket Real+ / Women**

Außen: 100% Polyester, Innen: 100% Polyester

XS, S, M, L, XL, XXL

B&C

BLACK | DEEP RED | NAVY | ORANGE
ROYAL BLUE | WHITE

Halber Rücken gefüttert mit Anti-Pilling-Microfleece für maximale Wärme | Farblich abgestimmtes Futter und Accessoire | Innenfutter aus wattiertem Polyester | Verborgene 3-teilige Kapuze mit Ösen und flachen Kordelzügen mit Plastik-Stoppern | Kinnschutz | Einfacher Zugang für Bedrucken und Besticken durch verborgenen Reißverschluss unten am Futter | Zwei Taschen vorne mit Reißverschluss und Sturmklappe für großzügiges und sicheres Verstauen | Ergonomische Ärmel und vorgeformte Ellbogen, die jede Bewegung mitmachen | Über Velcro-Klettverschlüsse verstellbarer Ärmelbund | Durchgehender Reißverschluss vorne mit Windschutzklappe mit Klettverschlüssen | B&C Collection ist Mitglied der Fair Wear Foundation



ST77 |ESH-1 **Men´s Endurance Thermal Shell Jacket**

100% Polyester

S, M, L, XL, XXL, 3XL, 4XL, 5XL

Stormtech

S, M, L, XL, XXL, 3XL, 4XL, 5XL

BLACK

S, M, L, XL, XXL, 3XL

CARBON HEATHER | NAVY HEATHER | TRUE RED

Regenfeste D/W/R STORMTCH Außenschicht | Verstellbare Ärmel- und Saumbündchen | Angeschnittene Kapuze | Reißverschlusstaschen | Innen-Sicherheitstasche mit Reißverschluss | Kinnschutz | 2-Nadel Ziernähte | Wasserabweisend: 600mm | Atmungsaktiv: 1.000 g/m² | 100% Polyesterverbundfasern mit 100% Polyester Interlock



BCJU824 |JU824 **Jacket Ocean Shore**

Außen: 100% Nylon, Innen: 100% Polyester

S, M, L, XL, XXL, 3XL

B&C

S, M, L, XL, XXL, 3XL

BLACK | NAVY | RED

S, M, L, XL, XXL

DARK GREY (SOLID)

100% Nylon Taffeta | Durchgehender, verdeckter Reißverschluss vorne mit ovalen Klettverschlüssen | Verstellbare Kapuze im Kragen integriert mit Zuglasche für einfaches Verstellen | Zwei Taschen vorne und eine Innentaschen für Brieftasche | Offener Bund mit elastischem Kordelzug | Verstellbarer Ärmelbund mit Klettverschlüssen | Reißverschluss im Futter für optimales Veredeln | B&C Collection ist Mitglied der Fair Wear Foundation



JN1104 |JN1104 **Men`s Winter Sports Jacket**

Oberstoff: 100% Polyester, Futterstoff: 70% Polyester / 30% Polyacryl

S, M, L, XL, XXL, 3XL

James+Nicholson

BLACK/CAMEL | LIGHT RED/OFF-WHITE | NAVY/CAMEL
ROYAL/OFF-WHITE | SPRING GREEN/OFF-WHITE

Sportliche Winterjacke für Freizeit und Promotion | Wind- und wasserabweisendes Ripstop-Gewebe (1.500 mm Wassersäule) mit TPU-Beschichtung | Wärmendes Teddyfutter | Verstellbare Kapuze | Seitliche Taschen und Innentasche mit Reißverschluss | Kontrastfarbene Einfassung an Kapuze, Saum und Ärmeln | Reflektierende Paspel am Ärmel | Reißverschluss zur Rückenveredelung



JN1103 |JN1103 **Ladies` Winter Sport Jacket**

Oberstoff: 100% Polyester, Futterstoff: 70% Polyester / 30% Polyacryl

S, M, L, XL, XXL

James+Nicholson

BLACK/CAMEL | LIGHT RED/OFF-WHITE | NAVY/CAMEL
ROYAL/OFF-WHITE | SPRING GREEN/OFF-WHITE

Sportliche Winterjacke für Freizeit und Promotion | Wind- und wasserabweisendes Ripstop-Gewebe (1.500 mm Wassersäule) mit TPU-Beschichtung | Wärmendes Teddyfutter | Verstellbare Kapuze | Seitliche Taschen und Innentasche mit Reißverschluss | Kontrastfarbene Einfassung an Kapuze, Saum und Ärmeln | Reflektierende Paspel am Ärmel | Reißverschluss zur Rückenveredelung | Leicht taillierte Form

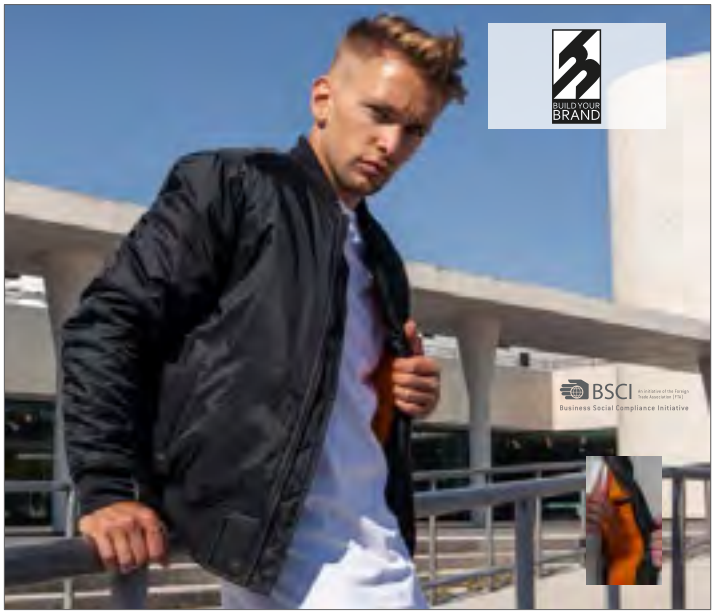

BY030 |BY030 **Bomber Jacket**

100% Polyamid

S, M, L, XL, XXL

Build Your Brand

BLACK

Set-In Ärmel | Neutrales Größenlabel ohne Branding | Einsatz im Nackenbereich für Druck | Reißverschlüsse an der hinteren Innenseite für einfaches Veredeln der Vorder- und Rückseite | Orangenfarbenes Innenfutter | Aufgesetzte Tasche am rechten Ärmel



L912 |43500 **Parka Record**

100% Polyester

XS, S, M, L, XL, XXL, 3XL

SOL´S

BLACK/MOUSE GREY (SOLID) | NAVY/MOUSE GREY (SOLID) | RED/MOUSE GREY (SOLID)

300D Oxford Polyester | Fleece-Futter | Abgedeckter Reißverschluss | Kapuze im Kragen | Aufgesetzte Seitentaschen | Klett-Bündchen an Ärmeln



RT207 |R207X **Winter Parka**

100% Polyester

S, M, L, XL, XXL, 3XL

Result Core

BLACK | BOTTLE | BURGUNDY | NAVY | RED | ROYAL

Außen: 100% Storm-Dri Polyester-Pongee mit PU-Beschichtung/ Innen: 100% Polyester / Wattierung: 160 g/m² Polyester | Wasserabweisend (2.000 mm) und winddicht, schnell trocknend | Versteckte, 3-teilige Kapuze im Kragen | Durchgehender Reißverschluss | Elastische Ärmelbündchen | Graues Innenfutter | Lang geschnitten | Zwei Vordertaschen, eine Innentasche | Zwei verdeckte Seitentaschen mit Windbremsen mit kuschelig weichem Innenfutter | Verstellbarer Kordelzug am Jackenabschluss | Wasserdichte, verschweißte Nähte | Stickzugang zur leichteren Veredelung | Diese Jacke besteht zu mehr als 25% aus recycelten Materialien



RT229 |R229X **Managers Jacket**

100% Polyester

S, M, L, XL, XXL, 3XL, 4XL

Result Core

BLACK

Außen: 210T Polyester mit PVC Beschichtung, Futter: 190T Polyester, Füllung: 140 g/m² Polyester Wattierung | Wasserabweisend bis 2.000 mm | Winddicht | Durchgehender 2-Wege-Reißverschluss vorne | Windschutzleiste mit Druckknopf | Verdeckte, verstaubare und verstellbare Kapuze | Aufgesetzte Vordertasche mit Druckknöpfen | Brusttasche innen mit Reißverschluss | Verstellbarer Bund mit Kordelzug | Ventilationsöffnung unter den Ärmeln | Voll versiegelte Nähte



RT221 |R221M **Channel Jacket**

100% Polyester

S, M, L, XL, XXL, 3XL, 4XL

250 g/m²

Result Core

BLACK | BOTTLE | GREY | NAVY | RED

Versiegelte Nähte | Ärmelfutter aus Fleece | Pflegeleicht | Durchgehender Reißverschluss mit Windschutzblende | Verstaubare Kapuze | Verstellbare Ärmelbündchen mit Klettverschluss | Zwei Seitentaschen | Handytasche | Verdeckte Nähte am Kragen für mehr Tragekomfort | Wasserabweisend bis 4.000 mm | StormDri 4.000 Polyester | Winddicht



RT221F |R221F **Ladies` Channel Jacket**

100% Polyester

XS (8/34), S (10/36), M (12/38), L (14/40), XL (16/42), XXL (18/44)

250 g/m²

Result Core

BLACK | BOTTLE | GREY | NAVY | RED

Versiegelte Nähte | Ärmelfutter aus Fleece | Pflegeleicht | Durchgehender Reißverschluss mit Windschutzblende | Verstaubare Kapuze | Verstellbare Ärmelbündchen mit Klettverschluss | Zwei Seitentaschen | Handytasche | Verdeckte Nähte am Kragen für mehr Tragekomfort | Wasserabweisend bis 4.000 mm | StormDri 4.000 Polyester | Winddicht



RT110 |R110X **City Executive Jacket**

Außen: 100% Polyester, Futter: 100% Polyester

XS, S, M, L, XL, XXL, 3XL

Result

BLACK

Wasserabweisend, winddicht und extrem atmungsaktives Hyvat | Außenseite: 100% Poly Dewtel | Futter: 100% Polyester, 300 g/m² Tech3™ Fleece | Schmutzabweisend, luft- und wärmedurchlässig | Verminderter Körperwärmeverlust, Feuchtigkeitsregulierung | Doppelnadel-Steppnähte | Windbremse mit Knopfverschluss | Durchgehender Reißverschluss an der Vorderseite | Zweiter innerer Reißverschluss zur Befestigung des Innenfutters von Tech3™ | Eine Innentasche mit Reißverschluss, eine Innentasche mit Stifthalter, eine große Netzinnentasche, eine große Innentasche (Außenjacke) und eine Handyinnentasche | Kabelschlaufen für Kopfhörer | Saum mit verstellbarem Kordelzug | Ärmelaufschläge mit Knopfverschluss anpassbar | Veredelungszugang: Verdeckte Reißverschlüsse an innerer Rückseite und im linken Brustbereich



RT65 |R065X **Multifunction Winter Jacket**

100% Polyester

S, M, L, XL, XXL, 3XL

Result

BLACK/BLACK | NAVY/NAVY

Wasserabweisend (4.000 mm) und winddicht | Außen: 200 g/m² StormDri Polyester mit PVC-Beschichtung | Futter: 200 g/m² 100% wattiertes Polyester | Wärmeschutz: 100% Polyester , Ärmel 120 g/m² parallele und nicht parallele Polyesterfasern | Verstärkte, versiegelte Nähte | Verdeckte, abnehmbare Kapuze im Kragen | 2-Wege-Reißverschluss mit zweifacher Windbremse | Zwei geräumige Vordertaschen, eine Sicherheits-Innentasche, eine Handheldtasche und eine Handytasche | Taille und Saum mit einstellbarem Kordelzug | Elastische Bündchen mit verstellbarem Klett- und Knopfverschluss | Dreiecke und Griffschlaufen auf Taschen an der Vorderseite mit Reflektionsmaterial von 3M™ Scotchlite™ | Integriertes Sitzkissen aus Thinsulate™ | Veredelungszugang: Reißverschluss an der Innenseite, über Tasche für das Kissen



RY5077 |PK5077 **Europa Jacket**

100% Polyester
S, M, L, XL, XXL, 3XL
400 g/m²
Roly

BLACK | BOTTLE GREEN | DARK LEAD | NAVY BLUE
RED | ROYAL BLUE

Außenseite: 100% Polyester, Wasserdicht, Innenseite: 100% Polyester, Futter: 100% Polyester, 400 g/m² | Parka mit hohem Kragen, Reißverschluss, Windblende und Klettverschluss | Kapuze im Kragen mit Kletterverschluss | Außentaschen mit verdecktem Reißverschluss und Puller | Zwei Innentaschen für Brieftasche und Handy mit Klettverschluss | Verstellbare Ärmelbündchen mit Lasche und Klettverschluss | Veredelungszugang | Wind- und Wasserabweisend

RY5078 |PK5078 **Europa Woman Jacket**

100% Polyester
S, M, L, XL, XXL
400 g/m²
Roly

BLACK | BOTTLE GREEN | DARK LEAD | NAVY BLUE
RED | ROYAL BLUE

Außenseite: 100% Polyester, Wasserdicht, Innenseite: 100% Polyester, Futter: 100% Polyester, 400 g/m² | Parka mit hohem Kragen, Reißverschluss, Windblende und Klettverschluss | Kapuze im Kragen mit Kletterverschluss | Außentaschen mit verdecktem Reißverschluss und Puller | Zwei Innentaschen für Brieftasche und Handy mit Klettverschluss | Verstellbare Ärmelbündchen mit Lasche und Klettverschluss | Tailliert | Veredelungszugang | Wind- und Wasserabweisend



RG4530 |TRA453 **Glacial Thermal Jacket**

100% Polyester

S, M, L, XL, XXL, 3XL

71 g/m² Regatta

BLACK/BLACK | METHYLBLUE/BLACK | NAVY/NAVY | PEPPER/BLACK | SEAL GREY (SOLID)/BLACK

75D Ripstop-Polyestermaterial | Wasserabweisendes Finish | Polyester-Taftfutter | Mittelschwere Mikroisolierung in Warmloft Performance-Technologie | 140 g/m² Füllmaterialgewicht für Körperisolierung | Leicht komprimierbar | Windschutzleiste, innen, mit Kinnschutz | Stretchbund an Ärmelbündchen und Saum | Aufgesetzte Innentasche | Verdeckte Innen-Seitennaht mit Reißverschluss als Veredelungszugang

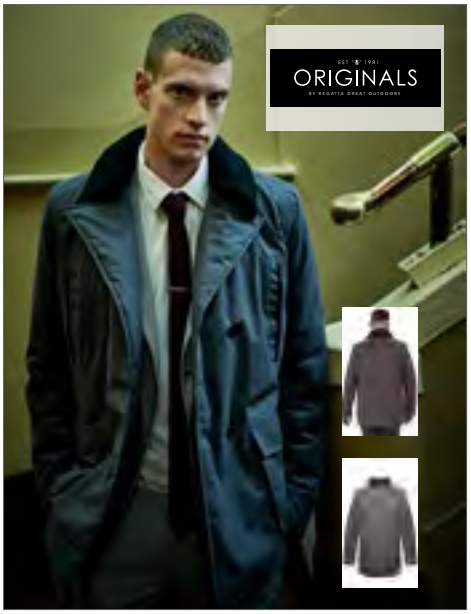

RG482 |TRW482 **Whitworth Jacket**

100% Polyester

XS, S, M, L, XL, XXL, 3XL

140 g/m² Regatta Originals

ASH (HEATHER)

Abnehmbarer Borg-Fleece-Kragen | Zwei Handwärmertaschen auf der Brust mit Kontrastbändern | Zwei untere aufgesetzte Taschen | Wasserdichtes und atmungsaktives Isotex 8.000 mit Woll-Optik | Thermo-Guard-Wärmeschutz (140 g/m²) | Dauerhaft wasserabweisende Oberflächenbehandlung | Winddichtes Gewebe | Futter aus Polyestertaft | Verschweißte Nähte



RG409 |TRA409 **X-Pro Icefall II Down Touch Jacket**

Obermaterial: 100% Polyamid, Futter: 100% Polyester, Wattierung: 100% Polyester

S, M, L, XL, XXL, 3XL

140 g/m² Regatta X-PRO

BLACK | METHYL BLUE | SEAL GREY (SOLID)

Leichtes 20D Polyamid Gewebe | Warmloft Performance-Technologie | Langlebiges, wasserabweisendes Finish | Polyesterfutter | Leicht komprimierbar | Verdeckter Seitennaht-Reißverschluss-Zugang für Veredelung



ST81 |OX-1 **Mens Nautilus Quilted Jacket**

100% Polyester

S, M, L, XL, XXL, 3XL, 4XL, 5XL

Stormtech

S, M, L, XL, XXL, 3XL, 4XL, 5XL

BLACK

S, M, L, XL, XXL, 3XL

AZURE BLUE | BRIGHT RED | NAVY

Regenfeste D/W/R STORMTCH Außenschicht | Quergesteppter Body mit Ultra-Soft-Futter | Innen-Sturmklappe, volle Länge | Elastische Ärmelbündchen | Verstellbarer Saum | Taschen mit Reißverschluss | Kinnschutz | Wasserabweisend: 600mm | Atmungsaktiv: 1.000 g/m² | 100% Polyester Pongee, 2,30oz (USA) / 78g (CDN)



RT222 |R222X **Nova Lux Padded Jacket**

100% Polyester

XS, S, M, L, XL, XXL, 3XL

Result Core

BLACK | NAVY

Außen: 210T Polyester mit AC Beschichtung | Futter Körper: Polyester Microfleece, Futter Ärmel: 190T Polyester | Füllung: 550 g/m² Polyester-Wattierung | Wasserabweisend, winddicht | Durchgehender Reißverschluss vorne | Seitentaschen mit Reißverschluss | Windschutzleiste vorne mit Druckknöpfen | Abnehmbare, verstellbare, gefütterte Kapuze mit Druckknopf-Kinnschutz | Brusttasche innen mit Reißverschluss | Bund mit verstellbarem Kordelzug | Elastische Ärmelbündchen



EL39332 |39332 **Banff Hybrid Insulated Jacket Women**

Obermaterial: 94% Polyester / 6% Elasthan, Seiten- und Armeinsatz: 100% Nylon

XS, S, M, L, XL

38 g/m² Elevate

BLACK | BLUE/BLACK | NAVY | RED/BLACK

Banff Hybrid Damen Isolierjacke | Kontrastfarbener 2-Wege-Spiral-Reißverschluss | Kinnschutz | Kontrastfarbener Absatz am Bund | Reflektierende Details | Easy Grip Reißverschluss-Puller | Gedrucktes Hauptlabel | Medienausgangsöffnung innen | Reißverschluss-Garage an Einschubtaschen | Nylon Dull Cire 380T, wasserabweisend und daunendicht



EL39331 |39331 **Banff Hybrid Insulated Jacket Men**

Obermaterial: 94% Polyester / 6% Elasthan, Seiten- und Armeinsatz: 100% Nylon

XS, S, M, L, XL, XXL

38 g/m² Elevate

BLACK | BLUE/BLACK | NAVY | RED/BLACK

Banff Hybrid Isolierjacke | Kontrastfarbener 2-Wege-Spiral-Reißverschluss | Kinnschutz | Kontrastfarbener Absatz am Bund | Reflektierende Details | Easy Grip Reißverschluss-Puller | Gedrucktes Hauptlabel | Medienausgangsöffnung innen |



RG312 |TRA312 **Contrast Insulated Jacket**

100% Polyester

XS, S, M, L, XL, XXL, 3XL, 4XL

White , Coloured 115 g/m² Regatta

BLACK/CLASSIC RED | BLACK/SEAL GREY (SOLID) | CLASSIC RED/BLACK | NAVY/NEW ROYAL | NEW ROYAL/NAVY | SEAL GREY (SOLID)/BLACK

Wasserdichtes und atmungsaktives Isotex 10000 beschichtetes Polyestermaterial | Entspricht EN 343 Klasse 3:2 | Winddichtes Material | Thermo-Guard-Wärmeschutz | Body-Wärmschutz-Füllung 140 g/m² | Verschweißte Nähte | Versteckte Kapuze | Verstellbare Handbündchen | Eine wasserdichte Brusttasche mit Reißverschluss | Innentasche



JN1035 |JN 1035 **Men`s Padded Light Weight Jacket**

100% Polyester

S, M, L, XL, XXL, 3XL

James+Nicholson

AQUA/LIME GREEN | BLACK/SILVER (SOLID) | CARBON/ORANGE | NAVY/RED | RED/BLACK

Steppjacke mit wärmender Thinsulate™ 3M-Wattierung | Windabweisend | Reflextransfer auf Ärmel | Reißverschluss zur Rückenveredelung | Unterlegter Front-Reißverschluss mit Kinnschutz | Elastische Kordel mit Stopper am Saum | Großes JN-Logo im Rückenteil innen | Kontrast-Reißverschlüsse, -Innenfutter und -Armabschluss | Leichtes Ripstop-Gewebe | Optimaler Wärmeschutz bei geringer Materialdicke



JN1034 |JN 1034 **Ladies` Padded Light Weight Jacket**

100% Polyester

S, M, L, XL, XXL

James+Nicholson

AQUA/LIME GREEN | BLACK/SILVER (SOLID) | CARBON/ORANGE | NAVY/RED | RED/BLACK

Steppjacke für Damen mit wärmender Thinsulate™ 3M-Wattierung | Windabweisend | Reflextransfer auf Ärmel | Reißverschluss zur Rückenveredelung | Unterlegter Front-Reißverschluss mit Kinnschutz | Elastische Kordel mit Stopper am Saum | Großes JN-Logo im Rückenteil innen | Kontrast-Reißverschlüsse, -Innenfutter und -Armabschluss | Leichtes Ripstop-Gewebe | Leicht tailliert



S5300 |ST5300 **Active Padded Jacket for women**

Oberstoff und Futter: 100% Nylon, Wattierung: 100% Polyester

S, M, L, XL

Stedman®

BLACK OPAL | BORDEAUX | DARK BLUE | LIGHT GREY

Seitenteile und Seitennähte | Stehkragen mit Reißverschluss und verstaubare Kapuze mit Kordelzug | Wind- und wasserabweisend | Kontrastfarbener Reißverschluss mit Windschutzleiste | Polyester-Wattierung | Aufhänger | Hervorragende Wärmeisolierung bei leichtem Gewicht | Zwei Seitentaschen mit kontrastfarbenen Reißverschlüssen | Elastische Einfassung in Kontrastfarbe an Saum und Ärmeln | Light Grey: Reißverschlüsse und Einfassung Ton-in-Ton | Pflegeetikett in der Seitennaht | Kleines Größenetikett im Nacken | Regular Fit | Ethisch verantwortungsvoll produziert gemäß BSCI-Richtlinien



S5200 |ST5200 **Active Padded Jacket**

Oberstoff und Futter: 100% Nylon, Wattierung: 100% Polyester

S, M, L, XL, XXL

Stedman®

BLACK OPAL | DARK BLUE | LIGHT GREY | MILITARY GREEN

Stehkragen mit Reißverschluss und verstaubare Kapuze mit Kordelzug | Polyester-Wattierung | Wind- und wasserabweisend | Elastische Einfassung in Kontrastfarbe an Saum und Ärmeln | Kontrastfarbener Reißverschluss mit Windschutzleiste | Light Grey: Reißverschlüsse und Einfassung Ton-in-Ton | Zwei Seitentaschen mit kontrastfarbenen Reißverschlüssen | Hervorragende Wärmeisolierung bei leichtem Gewicht | Aufhänger | Pflegeetikett in der Seitennaht | Kleines Größenetikett im Nacken | Seitennähte | Regular Fit | Ethisch verantwortungsvoll produziert gemäß BSCI-Richtlinien



L01622 |01622 **Ridley Men Jacket**

100% Polyester

S, M, L, XL, XXL, 3XL

330 g/m²

SOL´S

BLACK

300T Polyester | Gefütterte Siegelnaht-Jacke | Kapuze mit Schnürzug | Zwei Reißverschluss-Taschen vorne | Zwei Innentaschen | Verstellbare Bündchen | Schnürzug am Saum



L01623 |01623 **Ridley Women Jacket**

100% Polyester

S, M, L, XL, XXL

330 g/m²

SOL´S

BLACK

300T Polyester | Gefütterte Siegelnaht-Jacke | Kapuze mit Schnürzug | Zwei Reißverschluss-Taschen vorne | Zwei Innentaschen | Verstellbare Bündchen | Schnürzug am Saum



L02886 |02886 **Men Reggie Jacket**

100% Polyester; Schulter-Arm-Partie: 57% Wolle / 34% Polyester / 5% Polyacryl / 4% Nylon

S, M, L, XL, XXL, 3XL

200 g/m² SOL´S

BLACK NIGHT BLUE

100% Polyester; Schulterpasse: 57% Wolle / 34% Polyester / 5% Polyacryl / 4% Nylon - Polyurethan-Beschichtung; Futter: 210T - 100% Polyester; Wattierung: 100% Polyester; 200 g/m² | Front-Reißverschluss | Abnehmbare Kapuze | Ripp-Strick an den inneren Ärmelbündchen | Zwei Fronttaschen mit Reißverschluss| Eine Innentasche mit Reißverschluss | Zugriemen an der Taille | Patch zur Personalisierung innen



L02106 |02106 **Women`s Warm and Waterproof Jacket Ross**

100% Nylon, Innenfutter: 100% Polyester, Wattierung: 100% Polyester

S, M, L, XL, XXL

SOL´S

BLACK

Verblendeter Front-Reißverschluss mit Doppelschieber | Kordelzug an Kapuze und Taille | Zwei Haupttaschen mit doppeltem Eingriff | Zwei Brusttaschen | Eine Innentasche | Ripp-Strick an den Ärmelbündchen innen



L02105 |02105 **Men`s Warm And Waterproof Jacket Ross**

100% Nylon, Innenfutter: 100% Polyester, Wattierung: 100% Polyester

S, M, L, XL, XXL, 3XL

SOL´S

BLACK

Verblendeter Front-Reißverschluss mit Doppelschieber | Kordelzug an Kapuze und Taille | Zwei Haupttaschen mit doppeltem Eingriff | Eine Brusttasche | Eine Ärmeltasche links | Zwei Innentaschen | Ripp-Strick an den Ärmelbündchen innen



L02107 |02107 **Women`s Warm And Waterproof Jacket Ryan**

100% Nylon, Innenfutter: 100% Polyester, Wattierung: 100% Polyester

S, M, L, XL, XXL

SOL´S

BLACK | UMBER

Verblendeter Front-Reißverschluss mit Doppelschieber | Kapuze mit abnehmbarem Kunstpelz | Riemen zum Verstellen der Kapuze | Kordelzug an Kapuze und Taille | Zwei Haupttaschen mit doppeltem Eingriff | Eine Brusttasche | Eine Ärmeltasche links | Zwei Innentaschen | Ripp-Strick an den Ärmelbündchen innen

L02108 |02108 **Men`s Warm and Waterproof Jacket Ryan**

100% Nylon, Innenfutter: 100% Polyester, Wattierung: 100% Polyester

S, M, L, XL, XXL, 3XL

SOL´S

BLACK | UMBER

Verblendeter Front-Reißverschluss mit Doppelschieber | Kapuze mit abnehmbarem Kunstpelz | Riemen zum Verstellen der Kapuze | Kordelzug an Kapuze und Taille | Zwei Haupttaschen mit doppeltem Eingang | Zwei Brusttaschen | Eine Innentasche | Ripp-Strick an den Ärmelbündchen innen



ST57 |CXJ-1 **Crew Bonded Shell**

92% Polyester / 8% Elasthan

S, M, L, XL, XXL

340 g/m² Stormtech

BLACK/BLACK | NAVY/BLACK | RED/BLACK

Jacke aus wasserabstoßendem Teflon DWR Polyester/Elasthan im Verbund mit Mircofleece | Stehkragen | Halblange Jacke | Senkrechte, doppelt eingefasste Brust-Reißverschluss-Tasche | Offener Saum mit Kordel | Seitentasche auf der Naht, doppelt eingefasst | Damen-Reißverschluss auch an Herrenmodellen



RT192 |R192M **Men`s Ice Bird Padded Jacket**

Außen: 100% Nylon, Futter und Füllung: 100% Polyester

S, M, L, XL, XXL

Result

BLACK | FROST GREY | NAVY | RED

Außen: 100% 20D Nylon, Futter: 100% Polyester, Füllung: 300g 100% Polyester Wattierung | Wasserabweisend, winddicht | Durchgehender Reißverschluss an der Vorderseite | Zwei Reißverschluss-Taschen seitlich | Stehkragen mit Kinnschutz | Saum mit verstellbarem Kordelzug | Windschutzblende innen | Elastische Ärmelbündchen | Steppdesign | Brusttasche innen mit Reißverschluss

RT192F |R192F **Ladies` Ice Bird Padded Jacket**

Außen: 100% Nylon, Futter und Füllung: 100% Polyester

XS (8/34), S (10/36), M (12/38), L (14/40), XL (16/42)

Result

BLACK | FROST GREY | NAVY | RED

Außen: 100% 20D Nylon, Futter: 100% Polyester, Füllung: 300g 100% Polyester Wattierung | Wasserabweisend, winddicht | Durchgehender Reißverschluss an der Vorderseite | Zwei Reißverschluss-Taschen seitlich | Stehkragen mit Kinnschutz | Reißverschluss-Tasche innen | Saum mit verstellbarem Kordelzug | Windschutzblende innen | Elastische Ärmelbündchen | Steppdesign



ST57F |CXJ-1W **Women`s Crew Bonded Shell**

92% Polyester / 8% Elasthan

S, M, L, XL

340 g/m²

Stormtech

BLACK/BLACK | NAVY/BLACK | RED/BLACK

Jacke aus wasserabstoßendem Teflon DWR Polyester/Elasthan im Verbund mit Mircofleece | Stehkragen | Halblange Jacke | Senkrechte, doppelt eingefasste Brust-Reißverschluss-Tasche | Offener Saum mit Kordel | Seitentasche auf der Naht, doppelt eingefasst | Blende oben innen



RT181F |R181F **Women`s Holkham Jacket**

100% Polyester

XS (8/34), S (10/36), M (12/38), L (14/40), XL (16/42)

Result

BLACK | NAVY

Wasserabweisend | Beschichtete Ripstop-Oberfläche | Polyester-Innenfutter | 150 g/m² Polyesterwattierung | Zwei Seitentaschen | Windabweisendes Innenärmel-System | Veredelungszugang: Verdeckter Reißverschluss an der Innennaht und vollständig zu öffnende Rückseite mit verdecktem Reißverschluss



RT181M |R181M **Holkham Jacket**

100% Polyester

S, M, L, XL, XXL, 3XL

Result

BLACK | NAVY

Wasserabweisend | Beschichtete Ripstop-Oberfläche | 150 g/m² Polyesterwattierung | Polyester-Innenfutter | Zwei Seitentaschen | Windabweisendes Innenärmel-System | Veredelungszugang: Verdeckte Reißverschlüsse im linken Brustbereich und an innerer, unterer Rückseite



ST110 |GSX-2 **Axis Thermal Jacket**

100% Polyester

S, M, L, XL, XXL, 3XL

Stormtech

BLACK/BLACK | BLACK/ROYAL | BLACK/SPORT RED | BLACK/SUNDANCE

STORMTECH D/W/R langlebige, wasserbeständige Außenschicht | Reißverschluss vorne, mittig | Mit Netzgewebe gefüttert, für zusätzlichen Komfort | Eingesetzte Ärmel | Mp3-Innentasche | Elastische Manschetten | Zugang zur Bestickung



ST114 |GSX-1 **Axis Shell Jacket**

100% Polyester

S, M, L, XL, XXL, 3XL

Stormtech

BLACK/BLACK | BLACK/ORANGE | BLACK/ROYAL | BLACK/SPORT RED | BLACK/SUNDANCE

STORMTECH D/W/R langlebige, wasserbeständige Außenschicht | Dehnbare Manschetten | Einstellbarer Saum | Eingesetzte Ärmel | Innentasche | Handwärmtaschen aus gebürstetem Trikot | Zugang zur Bestickung | Kinnwärmer | Vordertaschen mit Reißverschluss-Garage | Zugang zur Bestickung



ST111F |AFP-1W **Women`s Gravity Thermal Jacket**

Außen: 100% Nylon, Futter: 100% Polyester, Wattierung: 100% Polyester

XS, S, M, L, XL, XXL

Stormtech

BLACK/CHARCOAL | BLACK/MARINE BLUE | BLACK/TRUE RED

STORMTECH D/W/R langlebige, wasserbeständige Außenschicht | Gesteppter Body mit sehr weichem Futter | Vislon Reißverschluss mittig vorn in Kontratsfarbe | Handwärmtaschen aus gebürstetem Trikot | Anschluss für Musikplayer etc. innen | Dehnbare Manschetten | Kapuze | Einstellbarer Saum | Eingesetzte Ärmel | Reißverschluss-Taschen mit Reißverschluss-Garage | Kinnwärmer | Innenliegende Windblende über die gesamte Länge | Innentasche | Zugang zur Bestickung



ST111 |AFP-1 **Gravity Thermal Jacket**

Außen: 100% Nylon, Futter: 100% Polyester, Wattierung: 100% Polyester

S, M, L, XL, XXL, 3XL

Stormtech

BLACK/CHARCOAL | BLACK/MARINE BLUE | BLACK/TRUE RED

STORMTECH D/W/R langlebige, wasserbeständige Außenschicht | Gesteppter Body mit sehr weichem Futter | Vislon Reißverschluss mittig vorn in Kontratsfarbe | Handwärmtaschen aus gebürstetem Trikot | Anschluss für Musikplayer etc. innen | Dehnbare Manschetten | Kapuze | Einstellbarer Saum | Eingesetzte Ärmel | Reißverschluss-Taschen mit Reißverschluss-Garage | Kinnwärmer | Innenliegende Windblende über die gesamte Länge | Innentasche | Zugang zur Bestickung

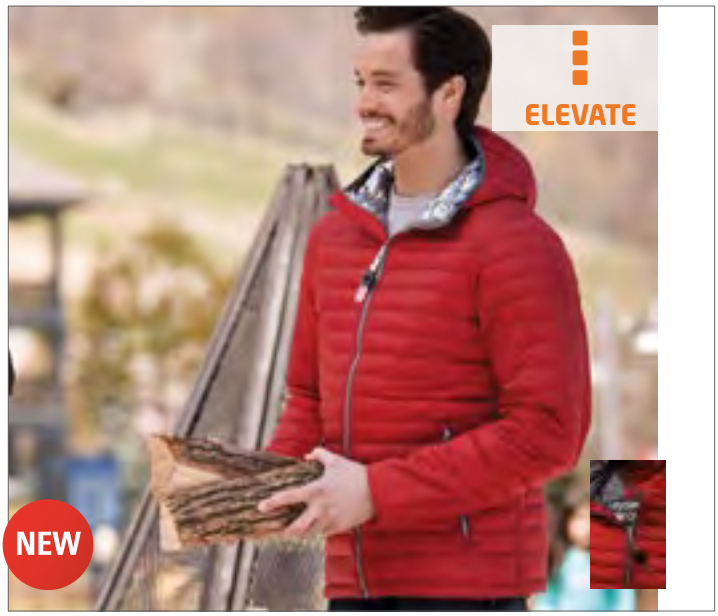

EL39333 |39333 **Silverton Insulated Jacket**

100% Nylon, Wattierung: 100% Polyester

XS, S, M, L, XL, XXL

Elevate

BLACK | BLUE | NAVY | ORANGE | RED

Silverton Thermo Jacke | In der unteren linken Tasche verstaubar | Medienausgang innen mit Kabelführung | Elastischer Kordelzug mit verstellbaren Stoppern | Elastische Bündchen | Elastischer Bund, kontrastfarbig | Ergonomische Ärmel | Mittig sichtbarer Kunststoff Reißverschluss | Seitentaschen mit Reißverschluss | Aufhängeschlaufe | Transfer Hauptlabel für den etikettfreien Komfort | 100% Nylon Dull Cire 380T Woven, wasserabweisend | Kontrastfarbiger Stoff: 94% Polyester / 6% Elasthan, wasserabweisend | 38 g/m²



EL39334 |39334 **Silverton Insulated Ladies Jacket**

100% Nylon, Wattierung: 100% Polyester

XS, S, M, L, XL

Elevate

BLACK | BLUE | NAVY | ORANGE | RED

Silverton Damen Thermo Jacke | In der unteren linken Tasche verstaubar | Medienausgang innen mit Kabelführung | Elastischer Kordelzug mit verstellbaren Stoppern | Elastischer Bund, kontrastfarbig | Leichte Taille für schmeichelnde Passform (Damen) | Elastische Bündchen | Ergonomische Ärmel | Mittig sichtbarer Kunststoff Reißverschluss | Seitentaschen mit Reißverschluss | Aufhängeschlaufe | 100% Nylon Dull Cire 380T Woven, wasserabweisend | Kontrastfarbiger Stoff: 94% Polyester / 6% Elasthan, wasserabweisend | 38 g/m²

ELEVATE







NEW

EL39305 |39305 **Scotia Light Down Jacket**

100% Nylon, Futter: 90% Daunen / 10% Federn

XS, S, M, L, XL, XXL, 3XL

Elevate

ANTHRACITE (SOLID) | BLACK | BLUE | NAVY
ORANGE | RED | STEEL GREY

Leichte Daunenjacke | Daunendichter Stoff | Windschutz innen mit Kinnschutz | Damen Modell ist tailliert für eine schmeichelhafte Passform | Ärmeltasche mit Reißverschluss zur einfachen Werbeanbringung | Brusttasche mit Reißverschluss | Seitentaschen mit Reißverschluss | Elastische Bündchen und Bund | Reißverschluss mit Kontrastband | Easy Grip Reißverschluss Puller (inkl. einem zweiten Set in anthrazit) | Aufhängeschlaufe | Obermaterial 100% Nylon mit wasserabweisender Dull Cire Beschichtung, 20D | Hochwertiges Futter aus 90% Daune und 10% Federn | 115g/m²

ELEVATE







NEW

EL39306 |39306 **Scotia Light Down Ladies Jacket**

100% Nylon, Futter: 90% Daunen / 10% Federn

XS, S, M, L, XL, XXL

Elevate

ANTHRACITE (SOLID) | BLACK | BLUE | NAVY
ORANGE | RED | STEEL GREY

Leichte Damen-Daunenjacke | Daunendichter Stoff | Windschutz innen mit Kinnschutz | Damen Modell ist tailliert für eine schmeichelhafte Passform | Ärmeltasche mit Reißverschluss zur einfachen Werbeanbringung | Brusttasche mit Reißverschluss | Seitentaschen mit Reißverschluss | Elastische Bündchen und Bund | Reißverschluss mit Kontrastband | Easy Grip Reißverschluss Puller (inkl. einem zweiten Set in anthrazit) | Aufhängeschlaufe | Obermaterial 100% Nylon mit wasserabweisender Dull Cire Beschichtung, 20D | Hochwertiges Futter aus 90% Daune und 10% Federn | 115g/m²



RG297 |TRW297 **Dover Jacket**

100% Polyester

XXS, XS, S, M, L, XL, XXL, 3XL, 4XL, 5XL

195 g/m² Regatta

XXS, XS, S, M, L, XL, XXL, 3XL, 4XL, 5XL

BLACK/ASH (HEATHER) | NAVY/NAVY

XS, S, M, L, XL, XXL, 3XL, 4XL

BLACK/RED | BURGUNDY/BURGUNDY | CLASSIC RED/NAVY
DARK GREEN/DARK GREEN | DARK KHAKI/BLACK | KEYLIME/SEAL GREY (SOLID)
OTTER/BLACK | OXFORD BLUE | ROYAL BLUE/NAVY
SEAL GREY (SOLID)/BLACK | SUN ORANGE/SEAL GREY (SOLID)

Integrierte Kapuze | Wasserdichtes, leicht angerautes Hydrafort 5.000-Polyester | Winddichtes Material | Verschweißte Nähte | Futter aus 220er Symmetry-Fleece | Fleecegefütterter Kragen | Verdeckter Reißverschluss im Futter als Veredelungszugang | Thermoguard-Kälteschutz

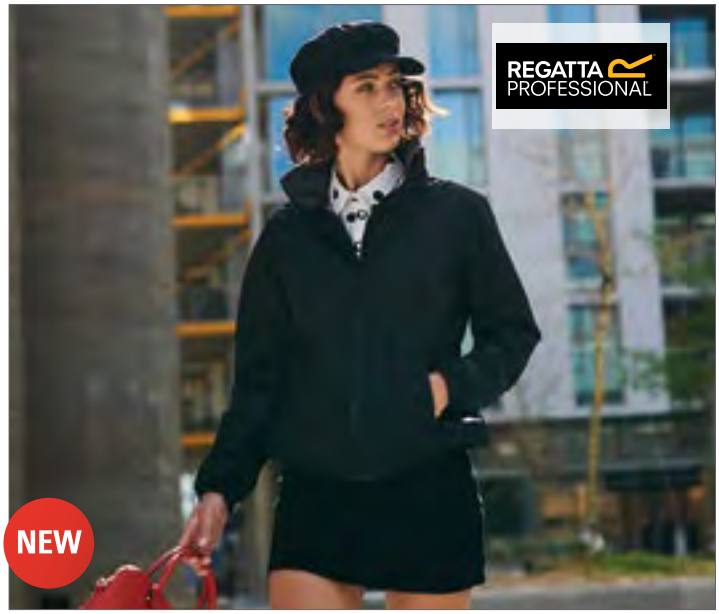

RG298 |TRW298 **Women´s Dover Jacket**

100% Polyester

34 (8), 36 (10), 38 (12), 40 (14), 42 (16), 44 (18), 46 (20)

195 g/m² Regatta

BLACK | NAVY

Wasserdichtes Hydrafort 5000 Polyestergewebe mit verschweißten Nähten | 210 Symmetry Fleece mit Antipilling-Ausstattung | Fleecegefütterter Kragen | Versteckte Kapuze | Zwei tiefe Taschen mit Reißverschlüssen | Sicherheitstasche innen | Verdeckter Reißverschluss-Veredelungszugang im Futter | Thermoguard-Kälteschutz-Ausstattung



RG470 |TRW470 **Classic Shell Jacket**

100% Polyester

S, M, L, XL, XXL, 3XL

200 g/m² Regatta

BLACK | CLASSIC RED | NAVY

Wasserdichtes, gepeachtes Hydrafort-5.000-Polyester-Gewebe | Winddichtes Material | Polyester-Taft-Futter am Körper | Unterklebte kritische Nähte | Integrierte Kapuze mit Verstellmöglichkeit | Zusätzliche Innentasche | Verstellbare Bündchen | Zwei tief angesetzte Reißverschluss-Taschen | Klettverschluss am Saum für Zugriff auf Stickerei



RG361 |TRA361 **Beauford Jacket**

100% Polyester

S, M, L, XL, XXL, 3XL

200 g/m² Regatta

BLACK | CLASSIC RED | NAVY

Wasserdichtes, angerautes Hydrafort 5.000-Polyestergewebe | Winddichtes Material, verschweißte Nähte | Polyester-Innenfutter | Thermoguard-Kälteschutz-Ausstattung | Integrierte Kapuze mit Regulierungsmöglichkeit | Verstellbare Bündchen; Innentasche | Zwei tief angesetzte Reißverschluss-Taschen | Verstellbarer, elastischer Saumschnürzug | Verdeckter Reißverschluss-Zugang zum Innenfutter zur nachträglichen Veredelung | Klettverschluss-Wetterleiste | Futter: 110 g/m²



RG362 |TRA362 **Women`s Beauford Jacket**

100% Polyester

36 (10), 38 (12), 40 (14), 42 (16), 44 (18), 46 (20)

200 g/m² Regatta

BLACK | NAVY

Wasserdichtes, angerautes Hydrafort 5.000-Polyestergewebe | Winddichtes Material, verschweißte Nähte |Taillierter Schnitt |Thermoguard-Kälteschutz-Ausstattung (110 g/m²) | Klettverschluss-Wetterleiste | Verstellbare Bündchen | Innentasche, zwei tief angesetzte Reißverschluss-Taschen | Verstellbarer, elastischer Saumschnürzug | Verdeckter Reißverschluss-Zugang zum Innenfutter zur nachträglichen Veredelung | Integrierte Kapuze mit Regulierungsmöglichkeit | Polyester-Innenfutter



RG370 |TRA370 **Classic Insulated Jacket**

100% Polyester

S, M, L, XL, XXL, 3XL

200 g/m² Regatta

BLACK | CLASSIC RED | NAVY

Wasserdichtes, gepeachtes Hydrafort-5.000-Polyester-Gewebe | Winddichtes Material | Polyester-Taft-Futter am Körper | Kritische Nähte unterklebt | Integrierte Kapuze mit Verstellmöglichkeit | Zusätzliche Innentasche mit Klettverschluss | Verstellbare Bündchen | Zwei tief angesetzte Reißverschluss-Taschen | Veredelungszugang per Reißverschluss an der Seitennaht | Isolierung: 120 g/m²



RG473 |TRW473 **Classic Bomber Jacket**

100% Polyester

S, M, L, XL, XXL, 3XL

195 g/m² Regatta

BLACK/SEAL GREY (SOLID) | NAVY/NAVY

Wasserdichtes Hydrafort-5.000-Polyester-Gewebe | Fleecegefütterter Kragen | Winddichtes Material | Thermo-Guard-Kälteschutz-Ausstattung | Verschweißte Nähte | 120 GSM Isolierung Gewicht | Integrierte Kapuze mit Verstellmöglichkeit | Elastische Bündchen | Zwei tief angesetzte Reißverschluss-Taschen | Integrierte, aufgesetzte Sicherheitstasche | Verdeckte Reißverschluss-Öffnung im Innenfutter für nachträgliches Veredeln



RG386 |TRA386 **Dover Plus II Bomber Jacket**

100% Polyester

S, M, L, XL, XXL, 3XL

160 g/m² Regatta

BLACK | NAVY | OXFORD BLUE

Wasserdichtes, atmungsaktives Isotex 10.000 100% Polyester 4-Wege-Stretchmaterial | Wasserabweisendes Finish | Winddichtes Material | Körper- und Kragenpartie gefüttert mit 210er Symmetry-Fleece | Ärmel mit Thermoguard-Isolierung | Versiegelte Nähte | Abnehmbare Kapuze | Krageneinsteller mit Zugband | Windschutzleiste mit Kinnschutz, innen | Eine Brusttasche | Innentasche mit Klettverschluss | Verdeckte Innen-Seitennaht mit Reißverschluss als Veredlungszugang



RG300 |TRA300 **Classic Parka Jacket**

100% Polyester

S, M, L, XL, XXL, 3XL

195 g/m² Regatta

BLACK | DARK KHAKI | NAVY

Wasserdichtes Hydrafort-5.000-Polyester-Gewebe | Dauerhaft abweisende Ausstattung | Thermo-Guard-140gsm Kälteschutz-Ausstattung | Winddichtes Material | Polyester-Taft-Futter | Verschweißte Nähte | Integrierte Kapuze mit Kunstpelzbesatz | Zwei tief angesetzte und aufgesetzte Taschen | Eine Brusttasche | Verdeckter Reißverschluss-Veredelungszugang für nachträgliches Besticken | Integrierte Sicherheitstasche | Verstellbare Bündchen |



BCJM961 |JM961 **Jacket Crew Bomber /Men**

100% Polyester

S, M, L, XL, XXL, 3XL

B&C

BLACK/WARM GREY | DARK GREY (SOLID)/WARM GREY | NAVY/WARM GREY | RED/WARM GREY

Wattierte, ergonomische Blouson-Jacke mit versteckter Kapuze | Außenschicht: 100 % Polyesterseide, wasserdicht (5.000 mm) und windabweisend | Innenschicht: 100 % gestepptes Taffeta-Polyester für zusätzlichen Wärmeschutz | Zeitgemäßer, schwerer Ripp-Strick in Baumwolloptik an Bündchen und Saum | Windschutz durch Stehkragen und durchgängige Windschutzblende an der Innenseite | Versetzte Nähte auf der Schulter zur Verstärkung von Komfort und Wasserdichtigkeit | Vollständiger Zugang für die Personalisierung über Reißverschluss an der unteren Rückenpartie (Vorder- und Hinterteil, Ärmel) | Zwei Einschubtaschen mit Schutzklappe und Reißverschluss | Eine Innentasche mit Klettverschluss

BCJW962 |JW962 **Jacket Crew Bomber /Women**

100% Polyester

XS, S, M, L, XL, XXL

B&C

BLACK/WARM GREY | DARK GREY (SOLID)/WARM GREY | NAVY/WARM GREY | RED/WARM GREY

Wattierte, ergonomische Blouson-Jacke mit versteckter Kapuze | Außenschicht: 100 % Polyesterseide, wasserdicht (5.000 mm) und windabweisend | Innenschicht: 100 % gestepptes Taffeta-Polyester für zusätzlichen Wärmeschutz | Zeitgemäßer, schwerer Ripp-Strick in Baumwolloptik an Bündchen und Saum | Windschutz durch Stehkragen und durchgängige Windschutzblende an der Innenseite | Versetzte Nähte auf der Schulter zur Verstärkung von Komfort und Wasserdichtigkeit | Vollständiger Zugang für Veredelung über Reißverschluss an der unteren Rückenpartie (Vorder- und Hinterteil, Ärmel) | Zwei Einschubtaschen mit Schutzklappe und Reißverschluss | B&C Collection ist Mitglied der Fair Wear Foundation



RG306 |TRA306 **Women`s Hudson Jacket**

100% Polyester

34 (8), 36 (10), 38 (12), 40 (14), 42 (16), 44 (18)

260 g/m²

Regatta

BLACK | NAVY

Zwei tief angesetzte Reißverschluss-Taschen | Winddichtes Material | Fleecegefütterter Kragen | Futter aus 200er Symmetry-Fleece mit Antipilling-Ausstattung | Handytasche und Innentasche | Integrierte Kapuze mit Regulierungsmöglichkeit | Seitlich angebrachte Druckknopf-Versteller | Taillierter Schnitt | Thermoguard-Kälteschutz-Ausstattung in den Ärmeln | Verdeckter Reißverschluss-Zugang zum Innenfutter für nachträgliche Veredelung | Verschweißte Nähte | Verstellbarer, elastischer Saumschnürzug und verstellbare Bündchen | Wasserdichtes Hydrafort 5.000-Polyester-Matrix-Dobby-Gewebe



RG301 |TRA301 **Hudson Jacket**

100% Polyester

S, M, L, XL, XXL, 3XL, 4XL

260 g/m²

Regatta

BLACK | NAVY

Zwei tief angesetzte Reißverschluss-Taschen | Fleecegefütterter Kragen | Futter aus 200er Symmetry-Fleece mit Antipilling-Ausstattung | Handytasche und Innentasche | Integrierte Kapuze mit Regulierungsmöglichkeit | Seitlich angebrachte Druckknopf-Versteller | Thermoguard-Kälteschutz-Ausstattung in den Ärmeln | Verdeckter Reißverschluss-Zugang zum Innenfutter zur nachträglichen Veredelung | Verschweißte Nähte | Verstellbare Bündchen | Verstellbarer, elastischer Saumschnürzug | Winddichtes Material | Wasserdichtes Hydrafort-5.000-Polyester-Matrix-Dobby-Gewebe

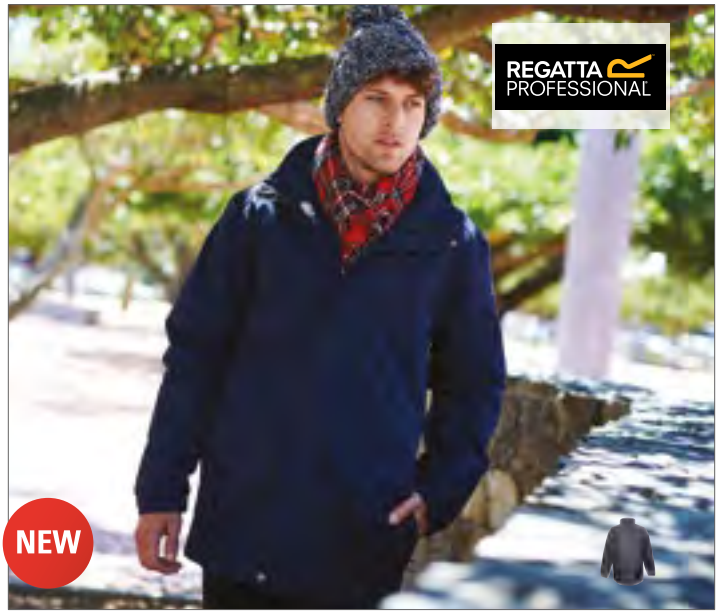

RG203 |TRA203 **Men´s Darby III Insulated Jacket**

100% Polyester

S, M, L, XL, XXL, 3XL

200 g/m² Regatta

BLACK NAVY

Wasserdichtes Hydrafort-5000 peached Polyestergewebe | Winddichtes Gewebe | Thermo-Guard-Wärmeschutz | Verschweißte Nähte | Body-Wärmschutz-Füllung160 g/m² | Versteckte Kapuze mit Verstellmöglichkeit | Verstellbare Ärmelbündchen | Zwei Taschen Reißverschluss-Taschen und zwei aufgesetzte Taschen | Handytaschen | Innen-Sicherheitstasche und Brusttasche mit Reißverschluss | Versteckter Reißverschluss-Zugang zum Innenfutter für die nachträgliche Veredelung



RG204 |TRA204 **Women´s Darby III Insulated Jacket**

100% Polyester

36 (10), 38 (12), 40 (14), 42 (16), 44 (18), 46 (20)

200 g/m² Regatta

BLACK NAVY

Wasserdichtes Hydrafort-5000 peached Polyestergewebe | Winddichtes Gewebe | Thermo-Guard-Wärmeschutz | Verschweißte Nähte | Body-Wärmschutz-Füllung160 g/m² | Versteckte Kapuze mit Verstellmöglichkeit | Verstellbare Ärmelbündchen | Zwei Taschen Reißverschluss-Taschen und zwei aufgesetzte Taschen | Handytaschen | Innen-Sicherheitstasche und Brusttasche mit Reißverschluss | Versteckter Reißverschluss-Zugang zum Innenfutter für die nachträgliche Veredelung | Shaped Fit



RG377 |TRA377 **Men`s Jacket - Aledo**

100% Polyester

S, M, L, XL, XXL, 3XL

200 g/m² Regatta Standout

BLACK/SEAL GREY (SOLID) EXTREME GREEN/SEAL GREY (SOLID) NAVY/SEAL GREY (SOLID)
OXFORD BLUE/SEAL GREY (SOLID) SEAL GREY (SOLID)/BLACK

Wasserfestes, gepeachtes Hydrafort-5.000-Polyester-Gewebe | Fleecegefütterter Kragen | Innenfutter aus Polyester-Taftgewebe | Thermo-Guard-Kälteschutz-Ausstattung | Integrierte Kapuze mit Verstellmöglichkeit | Eine Innentasche mit Öffnung für Kopfhörer | Zwei tief angesetzte Reißverschluss-Taschen | Verstellbare Bündchen | Verstellbarer, elastischer Saumschnürzug | Bestickter Taschenzugriff mit Reißverschluss innen



RG5040 |TRW504 **Men´s Contrast Shell Jacket**

100% Polyester

XS, S, M, L, XL, XXL, 3XL, 4XL

115 g/m² Regatta

BLACK/CLASSIC RED BLACK/SEAL GREY CLASSIC RED/BLACK
NAVY/NEW ROYAL NEW ROYAL/NAVY SEAL GREY/BLACK

Wasserdichtes, atmungsaktives und beschichtetes Isotex 10.000 Gewebe mit verschweißten Nähten, entspricht EN3443 Klasse 3:2 | Körper mit 100% Polyester-Mesh und Ärmel mit Taft gefüttert | Befestigungsschlaufen an den Bündchen und am Hals | Eine wasserdichte Brusttasche mit Reißverschluss und zwei tief angesetzte Reißverschluss-Taschen



RT73 |R073X **Ultimate Parka Cyclone**

100% Nylon

S, M, L, XL, XXL, 3XL

Result

BLACK

Robuste Ausführung | Kapuze mit abnehmbarem Fell-Imitat-Besatz | Robustes Schulterband mit Kontrastnaht | Elastischer Kapuzenrand mit Kontrastnaht und Druckknopf | Doppelte Windblende innen und außen mit Reißverschluss und Druckknopf | Hochwertiger 2-Wege-Reißverschluß vorn mit Kinnschutz | Lederapplikation an den Fronttaschen | Veredelungszugang: an der linken Seitennaht und am Saum | Zwei Brusttaschen mit Druckknopf | Eine Brusttasche vorne rechts mit Druckknopf | Große Utensilien-Brusttasche links | Eine Tasche am linken Oberarm mit Klettverschluss | Dicke Ripp-Strick-Bündchen innen | Geprägtes „Cyclone“ Logo am Ärmel | Wasserdicht bis 3.000 mm | Gefüttert mit Isolierung



RT326 |R326X **Denim Texture Rugged Jacket**

100% Polyester

XS, S, M, L, XL, XXL, 3XL, 4XL

Result

BLACK NAVY

Wasserdicht (1.500 mm) | Winddicht | Atmungsaktiv (2.000 g) | Außenmaterial/Füllung: 200 g Polyester | Hochwertiger, 2-Wege-Reißverschluss mit austauschbaren Reißverschluss-Schiebern | Verstärkte Kontrastnähte an den stark beanspruchten Stellen | Modisches, verlängertes Rückenteil | Vier Außentaschen und zwei Innentaschen mit Reißverschluss | Innenfutter teilweise aus Fleece und Wattierung | Windschlutzleiste mit Druckknöpfen | D-Ring in linker Brusttasche | Ärmelbündchen mit verstellbarem Klettverschluss | Abnehmbare Kapuze | Versiegelte Nähte | Reflektierende Details | Verstellbarer Kordelzug im Bund | Stehkragen | Aufhänger



JN1053 |JN 1053 **Ladies` Wintersport Softshell**

Außen: 92% Polyester / 8% Elasthan, Futter und Wattierung: 100% Polyester

S, M, L, XL, XXL

James+Nicholson

BLACK DARK ORANGE GREEN NAVY
RED YELLOW

Elastische, gefütterte Softshell-Jacke | Wind- und wasserdichtes 3-lagiges Funktionsmaterial mit TPU-Membran (5.000 mm Wassersäule) | Atmungsaktiv (2.000 g/m² / 24h) | Abzippbare, gefütterte Kapuze mit mehrfacher Weitenregulierung | Durchgehend unterlegter Front-Reißverschluss mit Kinnschutz | Unterarm-Reißverschlüsse für zusätzliche Belüftung | Zwei seitliche Taschen mit Reißverschluss, eine kleine Ärmeltasche mit Reißverschluss | Innentasche mit Reißverschluss | Handy-Tasche innen | Elastische Kordel mit Stopper an Saum und Kapuze | Taillierter Schnitt | Regulierbarer Schneefang | Daumenschlupf | Reißverschluss zur Rückenveredelung



JN1054 |JN 1054 **Men`s Wintersport Softshell**

Außen: 92% Polyester / 8% Elasthan, Futter und Wattierung: 100% Polyester

S, M, L, XL, XXL, 3XL

James+Nicholson

BLACK DARK ORANGE GREEN NAVY
RED YELLOW

Elastische, gefütterte Softshell-Jacke | Wind- und wasserdichtes 3-lagiges Funktionsmaterial mit TPU-Membran (5.000 mm Wassersäule) | Atmungsaktiv (2.000 g/m² / 24h) | Abzippbare, gefütterte Kapuze mit mehrfacher Weitenregulierung | Durchgehend unterlegter Front-Reißverschluss mit Kinnschutz | Unterarm-Reißverschlüsse für zusätzliche Belüftung | Zwei seitliche Taschen mit Reißverschluss, eine kleine Ärmeltasche mit Reißverschluss | Innentasche mit Reißverschluss | Handy-Tasche innen | Elastische Kordel mit Stopper an Saum und Kapuze | Taillierter Schnitt | Regulierbarer Schneefang | Daumenschlupf | Reißverschluss zur Rückenveredelung

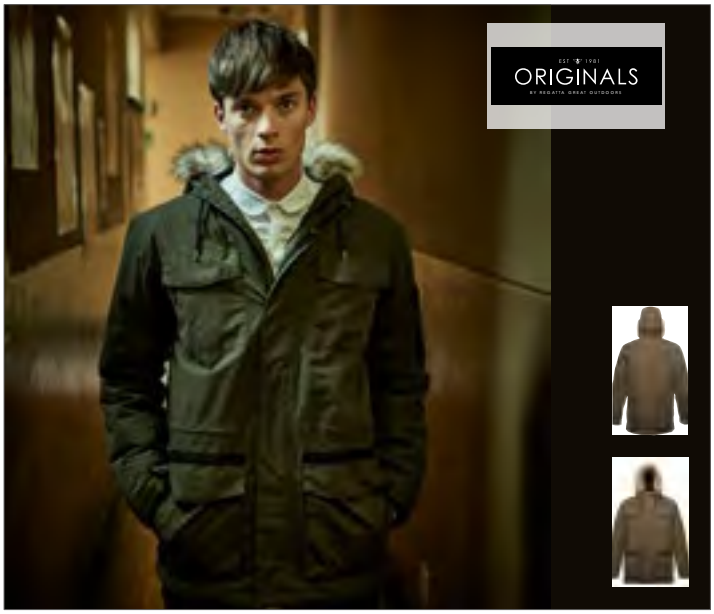

RG483 |TRW483 **Ardwick Jacket**

100% Polyester

XS, S, M, L, XL, XXL, 3XL

140 g/m² Regatta Originals

BLACK | DARK KHAKI

Angeschnittene, verstellbare Kapuze mit Kunstfellbesatz | Wetterschutzleiste mit Druckknöpfen | Zwei Brusttaschen mit Druckknöpfen | Zwei untere Taschen mit seitlichen Eingriffstaschen | Eine Ärmeltasche mit Reißverschluss | Verstellbare Bündchen | Taillenkordelzug | Wasserdichtes Isotex 5.000 Polyestergewebe | Thermo-Guard Kälteschutz Ausstattung (140 g/m²) | Dauerhaft wasserabweisende Oberflächenbehandlung | Winddichtes Gewebe | Verschweißte Nähte | Futter aus Polyestertaft mit strategisch plazierten Fleece-Einsätzen



RG389 |TRA389 **X-Pro Marauder II Jacket**

100% Polyester

S, M, L, XL, XXL, 3XL

160 g/m² Regatta X-PRO

BLACK/BLACK | METHYL BLUE/BLACK | PEPPER/BLACK | SEAL GREY (SOLID)/BLACK

Wasserdichtes, atmungsaktives Isotex 10.000 100% Polyester 4-Wege Stretchmaterial | Optimal platzierte, hochreflektierend bedruckte Stretchpartien für verbesserte Sichtbarkeit | Wasserabweisendes Finish | Polyester-Köperfutter in Metall-Optik | Thermoguard-Isolierung | Versiegelte Nähte | Feste technische Kapuze mit 2-Wege Einstellung und verstärkter Spitze für verbesserten Sitz und Schutz | Windschutzleiste, innen, mit verlängertem, gitterstoff-gefütterten Kinnschutz | Eine Brusttasche mit wasserabweisenden Hi-Tech-Reißverschlüssen | Vorgeformte Ärmel für mehr Bewegungsfreiheit | Innen-Medientasche mit gummiertem Kopfhöreranschluss | Einstellbare Bündchen | Einstellbarer Zugbandsaum | Innen-Reißverschluss als Veredelungszugang

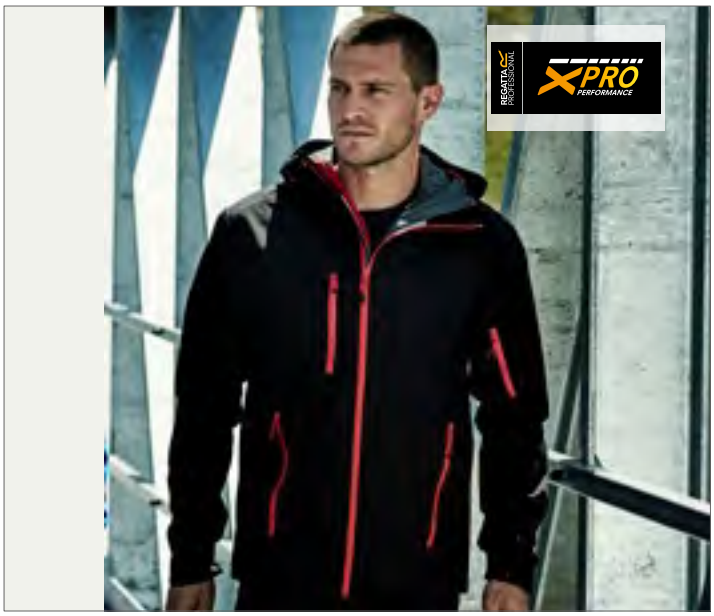

RG481 |TRW481 **X-Pro Triode Jacket**

100% Polyester

S, M, L, XL, XXL, 3XL

195 g/m² Regatta X-PRO

BLACK/METHYL BLUE | BLACK/PEPPER | BLACK/SEAL GREY (SOLID)

Wasserdichtes, atmungsaktives Isotex 10.000 100% Polyester-Stretchmaterial – 3-Lagen- Hochleistungsmaterial mit TPU-Membran und Trikot-Innenlage | Dauerhaft wasserabweisendes Finish | Versiegelte Nähte | Feste, technische Kapuze mit 2-Wege Einstellung und verstärkter Spitze für verbesserten Sitz und Schutz | Windschutzleiste, innen, mit verlängertem, gitterstoff-gefütterten Kinnschutz | 2-Wege Belüftungs-Reißverschlüsse im Unterarm | Vorgeformte Ärmel für mehr Bewegungsfreiheit | Zwei untere Taschen mit Reißverschluss, eine Brusttasche und eine Ärmeltasche: Laserschnitt mit wasserabweisenden Hi-Tech-Reißverschlüssen | Optimal platzierte, echt reflektierend abgesetzte Partien bieten verbesserte Sichtbarkeit | Einstellbare Bündchen | Einstellbarer Zugbandsaum



ST78 |X-1 **Mens Black Ice- Thermal Jacket**

100% Nylon

S, M, L, XL, XXL, 3XL, 4XL, 5XL

Stormtech

S, M, L, XL, XXL, 3XL, 4XL, 5XL

BLACK/DOLPHIN

S, M, L, XL, XXL, 3XL

BLACK/BRIGHT RED | BLACK/ELECTRIC BLUE

STORMTECH H2XTREME® 5,000/5,000 wasserdichte und atmungsaktive Außenschicht | Dichte Nähte | Wasserdichter Front-Reißverschluss | Innen-Ärmelbündchen Polyesterstrick | Verstellbare, abnehmbare Kapuze mit Kordelzug | Verstellbarer Saum | Eingrifftaschen mit Reißverschluss vorn | Innen-Sicherheitstasche mit Reißverschluss | Kinn Schutz | Innen: Quergesteppter Body

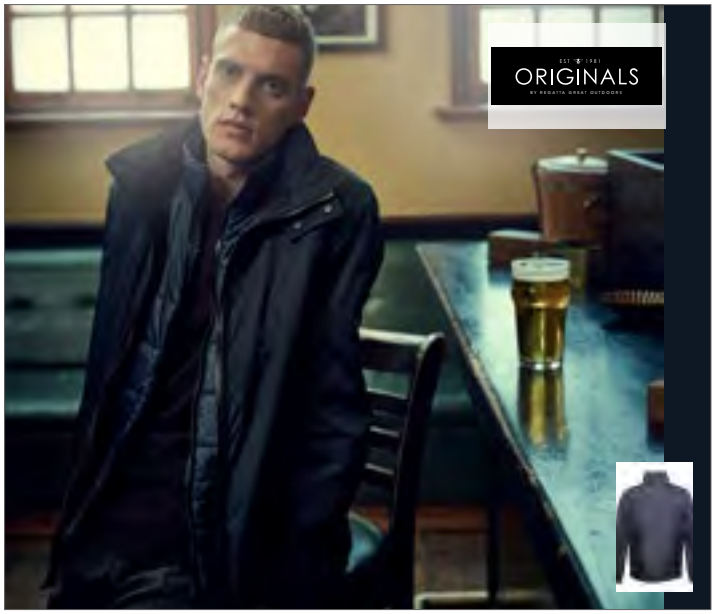

RG1460 |TRA146 **Deansgate 3-in-1 Jacket**

Außen: 100% Polyester, Innen: 100% Polyamid

XS, S, M, L, XL, XXL, 3XL

140 g/m²

Regatta Originals

BLACK/BLACK | NAVY/NAVY

Klappbare Kapuze mit Reißverschluss | Verstellbare Bündchen | Schulterklappen | Zwei untere Taschen mit Reißverschlüssen | Wasserdichtes Hydrafort 100 % Polyester | Hochglanzstoff | Futter aus Polyestertaft | Winddichtes Gewebe | Verschweißte Nähte | Leichtes 20D Polyamidgewebe | Dauerhaft wasserabweisende Oberflächenbehandlung | Bodywarmer- leichtgewichtige, daunenähnliche Warmluftisolierung (140 g/m²)



RT99 |R099X **Alaska 3-in-1 Jacket**

Außen: 100% Polyester, Futter: 100% Polyester

XS, S, M, L, XL, XXL, 3XL

Result

GREY/BLACK | NAVY/BLACK | RED/BLACK | ROYAL/BLACK

Wind- und wasserdichte (2.000 mm) 3-in-1 Jacke | Wärmeschutz: 140 g/m² 100% Polyester | Versiegelte Nähte | Verdeckte Kapuze im Kragen mit Innenfutter und verstellbarem Kordelzug | Zwei geräumige Taschen an der Vorderseite, zwei geräumige Brusttaschen, eine Brust-Innentasche, eine Handy-Innentasche und Netz-Innentasche | Kabelschlaufen für Kopfhörer | Taille und Saum mit einstellbarem Kordelzug | Elastische Bündchen mit verstellbarem Klettverschluss | Reißverschlusssystem zur Verbindung beider Jacken | Veredelungszugang: Verdeckter Innenreißverschluss an der Rückseite | Innenjacke: Außen: 280 g/m² Mikro Active Fleece von RESULT | Antipilling-Ausrüstung | Zweigeräumige Vordertaschen | Saum mit verstellbarem Kordelzug



ST80 |KX-1 **Mens Nautilus Performance-Shell Jacket**

100% Polyester

XS, S, M, L, XL, XXL, 3XL, 4XL, 5XL

Stormtech

XS, S, M, L, XL, XXL, 3XL, 4XL, 5XL

BLACK | NAVY

XS, S, M, L, XL, XXL, 3XL

AZURE BLUE | BRIGHT RED | CARBON | COOL SILVER | KIWI

Verstaubar in Pack-/Reißverschluss-Tasche | Verstellbare Kapuze und Handbündchen | Innenseite Schlitze mit Mesh-Futter | Kapuze im Kragen verstaubar | Wasserabweisend: 600mm



RT215X |R215X **3-in-1 Jacket with Quilted Bodywarmer**

100% Polyester

XS, S, M, L, XL, XXL, 3XL, 4XL

Result Core

BLACK | NAVY

Voll versiegelte Nähte | Pflegeleicht | Zwei Taschen vorne mit Regenblende | Innentasche rechts | Integrierte Kapuze | Durchgehender Reißverschluss an Außen- und Innenjacken | Elastische Manschetten | Ausstattung Innenweste: Außen: 2x2 Diamantstepp 210T 100% Polyester Taffeta, Innen: Wattierung aus 100% Polyester 140g/m² | Innenfutter: 190T Polyester Taffeta | Innentasche rechts | Außenjacke: Zwei Seitentaschen | Wasserabweisend bis 2.000 mm | Winddicht



BCJU873 |JU873 **Jacket Corporate 3-in-1**

100% Polyester

XS, S, M, L, XL, XXL, 3XL

B&C

BLACK | DARK GREY (SOLID) | NAVY

Moderner 3-in-1-Kapuzenparka, anpassbar an jede Jahreszeit | Kann mit oder ohne eingezippter Fleecejacke getragen werden | Außenschicht: 100 % Premium-Polyesterseide, wasserdicht (5.000 mm), wichtige Nähte sind versiegelt, windabweisend | Innenjacke: 100 % Antipilling-Polyester-Microfleece, kann herausgezippt und separat getragen werden | Stark schützende, ergonomische Kapuze im Kragen | Verstellbarer Saum mit Kordelzug und ergonomisches Ärmeldesign mit verstellbaren Bündchen sorgen für einen bequemen Sitz | Einzippbare Fleecejacke mit 5-Punkt-Wechselsystem | Vollständiger Zugang für Veredelung über Reißverschluss an der unteren Rückenpartie (Vorder- und Hinterteil, Ärmel) | Zwei Einschubtaschen und eine Brusttasche mit Reißverschluss | B&C Collection ist Mitglied der Fair Wear Foundation



E7548 |7548 **Men`s Performance Jacket C+**

100% Polyester

S, M, L, XL, XXL, 3XL, 4XL, 5XL

Promodoro

AQUA | BLACK | FIRE RED | LIME
NAVY | STEEL GREY (SOLID)

Außenmaterial: 100% Polyester, Mesh-Innenfutter: 100% Polyester | Wasserdicht 5.000 mm | Winddicht und atmungsaktiv 5.000 g/m² / 24h | Stehkragen | Verdeckter 2-Wege-Reißverschluss plus Klettverschlüsse | Abnehmbare Kapuze mit Volumenregulierung vorn und hinten | Verdeckte Napoleontasche mit Reißverschluss | Verstellbare Armabschlüsse mit Klettverschluss | Tunnelzug am Saum mit Kordelstopper innen | Zwei Seitentaschen mit Reißverschluss | Verdeckter Reißverschluss | Reißverschluss und Fixierung für wechselbare Innenjacke | Neutrales Größenetikett | Bedruckbare Fläche innen für Branding | Nähte getaped | PU Beschichtet | Jacken Konzept 6-in-1 | Kombinierbar mit folgenden Artikeln: E7200, E7621, E7820, E7910



E7549 |7549 **Women`s Performance Jacket C+**

100% Polyester

S, M, L, XL, XXL, 3XL

Promodoro

AQUA | BLACK | FIRE RED | LIME
NAVY | STEEL GREY (SOLID)

Außenmaterial: 100% Polyester, Mesh-Innenfutter: 100% Polyester | Femininer Schnitt | Wasserdicht 5.000 mm | Winddicht und atmungsaktiv 5.000 g/m² / 24h | Stehkragen | Verdeckter 2-Wege-Reißverschluss plus Klettverschlüsse | Abnehmbare Kapuze mit Volumenregulierung vorn und hinten | Verdeckte Napoleontasche mit Reißverschluss | Verstellbare Armabschlüsse mit Klettverschluss | Zwei Seitentaschen mit Reißverschluss | Tunnelzug am Saum mit Kordelstopper innen | Verdeckter Reißverschluss | Neutrales Größenetikett | Bedruckbare Fläche innen für Branding | Nähte getaped | PU Beschichtet | Jacken Konzept 5-in-1 | Reißverschluss und Fixierung für wechselbare Innenjacke | Kombinierbar mit folgenden Artikeln: E7622, E7725, E7821, E7911



RT199 |R199X **3-in-1 Aspen Jacket**

100% Polyester

XXS, XS, S, M, L, XL, XXL, 3XL, 4XL

Result

XXS, XS, S, M, L, XL, XXL, 3XL, 4XL

BLACK/BLACK | FRENCH NAVY/FRENCH NAVY | RED/BLACK

XXS, XS, S, M, L, XL, XXL, 3XL

ASPEN GREEN/GREY | GREY/BLACK

Wasserdicht bis 3.000 mm | Atmungsaktiv 3.000 g/m² / 24h, winddicht | Windschutzleiste | Brusttasche und Klettverschlusstasche innen | Abnehmbare Kapuze | Ripstop-Gewebe | Voll versiegelte Nähte | Reißverschluss innen, um Innenjacke zu befestigen | Innenjacke: außenliegende Nähte



RT68 |R068X **3-in-1 Zip & Clip Jacket**

Außen: 100% Polyester, Futter 100% Polyester

XS, S, M, L, XL, XXL, 3XL, 4XL

Result

XS, S, M, L, XL, XXL, 3XL, 4XL

BLACK | NAVY

XS, S, M, L, XL, XXL

BOTTLE | RED | ROYAL

Wind- und wasserdichte (4.000 mm) 3-in-1 Jacke | Zip-und-Clip-System zur Befestigung beider Jacken | Versiegelte Nähte | Zweifach-Windbremse | Lüftungsöffnungen im Bereich der Unterarme | Elastische Bündchen | Veredelungszugang: Reißverschlüsse an innerer Rückseite und im linken Brustbereich | Innenjacke: 280g/m² Active Fleece | Außenjacke: Verdeckte Kapuze



RG150 |TRA150 **Classic 3-in-1 Jacket**

100% Polyester

S, M, L, XL, XXL, 3XL

220 g/m² Regatta

BLACK/BLACK | CLASSIC RED/BLACK | NAVY/NAVY

Wasserdichtes, gepeachtes Hydrafort-5.000-Polyester-Gewebe | Polyester-Taftfutter | Winddichtes Material | Unterklebte kritische Nähte | Innenjacke: 220er Symmetrie-Fleece mit Antipilling-Ausstattung | Integrierte Kapuze mit Verstellmöglichkeit | Verstellbare Bündchen | Zwei tief angesetzte Reißverschluss-Taschen | Klettverschluss am Saum für Zugriff auf Stickerei | Innenjacke: Interaktive Option, zwei tief eingesetzte Taschen



RG151 |TRA151 **Men´s Contrast Softshell Jacket 3in1**

100% Polyester

XS, S, M, L, XL, XXL, 3XL, 4XL

115 g/m² Regatta

BLACK/CLASSIC RED | BLACK/SEAL GREY | CLASSIC RED/BLACK

NAVY/NEW ROYAL | NEW ROYAL/NAVY | SEAL GREY/BLACK

Wasserdichter, atmungsaktiver und beschichteter Isotex 10.000 Stoff mit verschweißten Nähten, entspricht EN343 Klasse 3:2 | Innenjacke: Gewebtes StretchSoftshell mit wärmendem Innenteil | Versteckte Kapuze mit Verstellmöglichkeiten, wasserdichte Brusttasche und ein verdeckter Reißverschluss-Veredelungszugang im Futter | Softshell-Innenjacke mit zwei tief angesetzten Reißverschluss-Taschen



RG1300 |TRA130 **Defender III 3-in-1 Jacket**

100% Polyester

S, M, L, XL, XXL, 3XL

220 g/m² Regatta

BLACK/SEAL GREY (SOLID) | CLASSIC RED/SEAL GREY (SOLID) | NAVY/BLACK | ROYAL BLUE/NAVY

Wasserdichtes und winddichtes Hydrafort 5.000-Polyestergewebe | Verschweißte Nähte | Integrierte Kapuze mit Regulierungsmöglichkeit | Klettverschluss-Wetterleiste | Netzfutter in Körperpartie | Zwei tief angesetzte Reißverschluss-Taschen | Verstellbare Bündchen | Verstellbare, elastische Saumschnürzüge | Herausnehmbare Innenjacke mit Fleece-Bündchen | Innenjacke: 220er Symmetry-Fleece mit Antipilling-Ausstattung | Rückseitiger Veredelungszugang



RG1320 |TRA132 **Women`s Defender III 3-in-1 Jacket**

100% Polyester

36 (10), 38 (12), 40 (14), 42 (16), 44 (18), 46 (20)

220 g/m² Regatta

BLACK/SEAL GREY (SOLID) | NAVY/BLACK | ROYAL BLUE/NAVY

Wasserdichtes und winddichtes Hydrafort 5.000-Polyestergewebe | Verschweißte Nähte | Integrierte Kapuze mit Regulierungsmöglichkeit | Klettverschluss-Wetterleiste | Netzfutter in Körperpartie | Zwei tief angesetzte Reißverschluss-Taschen | Verstellbare Bündchen | Verstellbare, elastische Saumschnürzüge | Herausnehmbare Innenjacke mit Fleece-Bündchen | Taillierte Innenjacke: 200er Symmetry-Fleece mit Antipilling-Ausstattung | Rückseitiger Veredelungszugang



RG1430 |TRA143 **Men`s Jacket - Kingsley 3in1**

100% Polyester

S, M, L, XL, XXL, 3XL

160 g/m² Regatta

BLACK | NAVY | OXFORD BLUE

Wasserdichtes und atmungsaktives Isotex 10.000 Polyester-Stretchgewebe | Dauerhaft wasserabweisende Ausstattung | Innenfutter teils aus Netz-, teils aus Polyester-Taftgewebe | Verschweißte Nähte | Softshell-Innenjacke | Gewebtes Stretch-Softshell-Material mit wärmender Innenseite | Integrierte Kapuze mit Verstellmöglichkeit | Zwei tief angesetzte Reißverschluss-Taschen und eine Reißverschluss-Brusttasche | Klettverschluss-Wetterleiste | Verstellbare Bündchen | Verstellbarer, elastischer Saumschnürzug | Verdeckte Reißverschluss-Öffnung im Innenfutter für nachträgliches Besticken | Softshell-Innenjacke



RG1440 |TRA144 **Women`s Jacket - Kingsley 3in1**

100% Polyester

36 (10), 38 (12), 40 (14), 42 (16), 44 (18), 46 (20)

160 g/m² Regatta

BLACK | NAVY | OXFORD BLUE

Wasserdichtes und atmungsaktives Isotex 10.000 Polyester-Stretchgewebe | Dauerhaft wasserabweisende Ausstattung | Innenfutter teils aus Netz-, teils aus Polyester-Taftgewebe | Verschweißte Nähte | Softshell-Innenjacke | Gewebtes Stretch-Softshell-Material mit wärmender Innenseite | Integrierte Kapuze mit Verstellmöglichkeit | Zwei tief angesetzte Reißverschluss-Taschen und eine Reißverschluss-Brusttasche | Klettverschluss-Wetterleiste | Verstellbare Bündchen | Verstellbarer, elastischer Saumschnürzug | Verdeckte Reißverschluss-Öffnung im Innenfutter für nachträgliches Besticken | Softshell-Innenjacke | Taillierter Schnitt



RG1470 |TRA147 **Men´s Benson III Breathable 3 in 1 Jacket**

100% Polyamid

S, M, L, XL, XXL, 3XL, 4XL

145 g/m² Regatta

BLACK NAVY

Wasserdichtes und atmungsaktives Isotex 10000 beschichtetes Polyestermaterial | Entspricht EN 343 Klasse 3:2 | Winddichtes Material | Body- Innenfutter: Mesh-Gewebe | Verschweißte Nähte | 220er Antipilling-Symmetry-Fleece | Versteckte Kapuze mit Verstellmöglichkeit | Verzierte Sturmklappe | Verstellbare Handbündchen | Zwei Reißverschluss-Taschen und zwei aufgesetzte Taschen | Brusttasche mit Reißverschluss | Verstellbarer Gummizug in Taille und Saum | Versteckter Reißverschluss-Zugang zum Innenfutter für die nachträgliche Veredelung | Fleece-Bündchen



RG148 |TRA148 **Women´s Benson III Breathable 3 in 1 Jacket**

100% Polyamid

36 (10), 38 (12), 40 (14), 42 (16), 44 (18), 46 (20)

145 g/m² Regatta

BLACK NAVY

Wasserdichtes und atmungsaktives Isotex 10000 beschichtetes Polyestermaterial | Entspricht EN 343 Klasse 3:2 | Winddichtes Material | Body- Innenfutter: Mesh-Gewebe | Verschweißte Nähte | 220er Antipilling-Symmetry-Fleece | Versteckte Kapuze mit Verstellmöglichkeit | Verzierte Sturmklappe | Verstellbare Handbündchen | Zwei Reißverschluss-Taschen und zwei aufgesetzte Taschen | Brusttasche mit Reißverschluss | Verstellbarer Gummizug in Taille und Saum | Versteckter Reißverschluss-Zugang zum Innenfutter für die nachträgliche Veredelung | Fleece-Bündchen

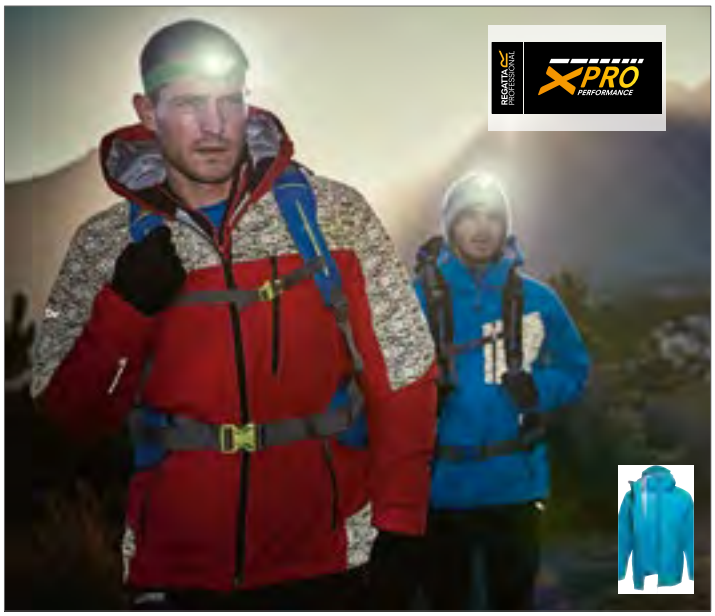

RG1450 |TRA145 **X-Pro Evader II 3-in-1 Jacket**

Außen: 100% Polyester, Innen: 100% Polyamid

S, M, L, XL, XXL, 3XL

160 g/m² Regatta X-PRO

BLACK/BLACK METHYL BLUE/METHYL BLUE

Außen: Wasserdichtes, atmungsaktives Isotex 10.000 100% Polyester 4-Wege Stretchmaterial | Wasserabweisendes Finish | Polyester-Köperfutter in Metall-Optik | Versiegelte Nähte | Hochreflektierend bedruckte Brusttasche aus Stretchmaterial | Feste technische Kapuze mit 2-Wege Einstellung und verstärkter Spitze | Windschutzleiste | 2-Wege Belüftungs-Reißverschlüsse im Unterarm | Vorgeformte Ärmel | Innen-Medientasche | Separate Kartentasche | Einstellbare Bündchen | einstellbarer Zugband-Saum | Innen-Reißverschluss als Veredelungszugang | Innen: Körper- und Kragenpartie mit 190T Polyamid mit Wasserabweisendem Finish | Seitenteile und Arme 210 g/m² Fleece | Mikro-Wärme-Isolierung | Körperbereich gesteppt für zusätzlichen Wärmeschutz (140 g/m² Wattierung)



ST113 |SSJ-1 **Atmospere 3-in-1 System Jacket**

Außen: 97% Polyester / 3% Elasthan, Wattierung: 100% Polyester

S, M, L, XL, XXL, 3XL

Stormtech

BLACK/GRANITE NAVY/GRANITE

STORMTECH H2XTREME® 5.000 | 5.000 mm Wasserdichte | Atmungsaktive Außenjacke | Mittiger Reißverschluss vorn | Ausgeformte, einstellbare Kapuze | Verschweißte, einstellbare Manschetten | Abnehmbare Kapuze | Einstellbarer Saum | Heruntergezogener Rücken | Reißverschluss-Taschen | Anschluss für Musikplayer etc. innen | Außentasche für Musikplayer etc. | Nackenwärmer, Kinnschutz und Handwärmtaschen aus gebürstetem Trikot | Zugang zur Bestickung

18

DK10010 | DK10000
S. 975



WORKWEAR

WORKWEAR..... 972 - 1004
SCHUHE.....1005 - 1011



DK247J |ED24/J **Everyday Bundjacke**

65% Polyester / 35% Baumwolle

S, M, L, XL, XXL, 3XL, 4XL

240 g/m²

Dickies

BLACK
BLACK/RED
KHAKI/BLACK
ROYAL BLUE/NAVY
BLACK/GREY (SOLID)
GREY (SOLID)/BLACK
NAVY
WHITE/GREY (SOLID)
BLACK/LIME
GREY (SOLID)/ORANGE
NAVY/GREY (SOLID)

Brusttasche rechts mit Klappe mit Klettverschluss | Zwei Hüfttaschen mit Riegelstichen zur Verstärkung | Vislon-Reißverschluss auf ganzer Länge | Sturmklappe Mitte vorn mit Klettverschluss | einstellbarer Bund mit Klettverschluss | Einstellbare Ärmelbündchen mit Klettverschluss



DK247 |ED24/7 **Everyday Workwear Bundhose**

65% Polyester / 35% Baumwolle

Standardgrößen: 40, 42, 44, 46, 48, 50, 52, 54, 56, 58, 60, 62, 64. Schlanke Größen: 86, 90, 94, 98, 102, 106, 110, 114, 118, 122, 126, 130. Untersetzte Größen: 21, 22, 23, 24, 25, 26, 27, 28, 29, 30, 31

240 g/m²

Dickies

BLACK
BLACK/RED
KHAKI/BLACK
ROYAL BLUE/NAVY
BLACK/GREY (SOLID)
BLACK/YELLOW
NAVY
WHITE/GREY (SOLID)
BLACK/LIME
GREY (SOLID)/BLACK
NAVY/GREY (SOLID)

Zwei Seitentaschen | Knopfverschluss | Kniepolstertaschen mit Einschub von unten | Zwei Cargotaschen mit Klettverschluss | Handytasche | Zollstocktasche | Zwei Gesäßtaschen



DK247BW |BW24/7 **Everyday Weste**

65% Polyester / 35% Baumwolle; Futter: 100% Polyester

S, M, L, XL, XXL, 3XL

120 g/m² Dickies

BLACK/GREY (SOLID) | BLACK/RED | GREY (SOLID)/BLACK | KHAKI/BLACK

Sturmklappe mit Klettverschluss | Handytasche | Wasserabweisende Imprägnierung

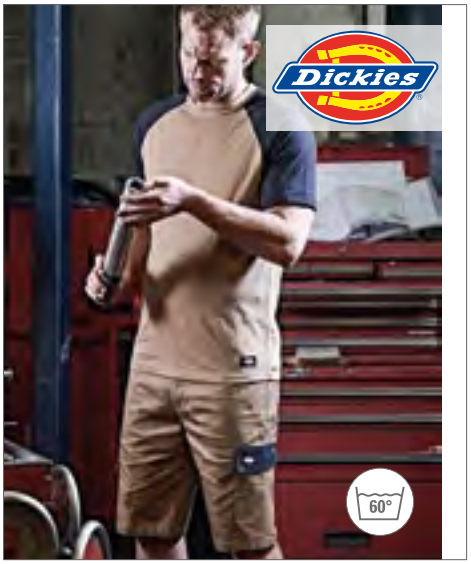

DK247SH |ED24/7SH **Everyday Short**

65% Polyester / 35% Baumwolle

42, 44, 46, 48, 50, 52, 54, 56, 58, 60, 62, 64

Dickies

BLACK | BLACK/GREY (SOLID) | BLACK/LIME | BLACK/RED | GREY (SOLID)/BLACK | GREY (SOLID)/ORANGE | KHAKI/BLACK | NAVY | NAVY/GREY (SOLID) | ROYAL BLUE/NAVY | WHITE/GREY (SOLID)

Zwei Hüfttaschen | Knopfverschluss | Zwei Cargotaschen mit Klettverschluss und integrierter Handytasche | Zollstocktasche am rechten Bein | Zwei Gesäßtaschen



DK247BB |ED24/7BB **Everyday Latzhose**

65% Baumwolle / 35% Polyester

46, 48, 50, 52, 54, 56, 58, 60, 62

Dickies

BLACK | BLACK/GREY (SOLID) | BLACK/LIME | BLACK/RED | BLACK/YELLOW | GREY (SOLID)/BLACK | GREY (SOLID)/ORANGE | KHAKI/BLACK | NAVY/GREY (SOLID) | ROYAL BLUE/NAVY | WHITE/GREY (SOLID)

Zwei Hüfttaschen | Brusttasche und zwei Cargotaschen mit Klettverschluss |Stretcheinsätze im Hüftbereich und Rückenbereich | Kniepolstertaschen | Handytasche | Zollstocktasche | Zwei Gesäßtaschen



DK30010 |IN30010 **Industry 300 Bundjacke**

65% Polyester / 35% Baumwolle

S, M, L, XL, XXL, 3XL

300 g/m² Dickies

BLACK/BLACK | GREEN/BLACK | GREY (SOLID)/BLACK | KHAKI/BLACK | NAVY/ROYAL BLUE | ROYAL BLUE/NAVY

Verdeckter Reißverschluss mit Klettfixierungen und zwei verdeckten Knöpfen (schützt Werkstücke vor Kratzern) | Brusttasche, links | Doppelte Brusttasche rechts mit Fach für Mobiltelefon | Zwei Seitentaschen, links mit Schlüsselkarabiner innen | Dehnfalten im Rückenbereich | Mit Druckknopf verstellbare Ärmelbündchen | Aufhänger im Kragen | Mit je zwei Druckknöpfen verstellbarer Bund | Sturmleiste mit verdeckten Knöpfen | 42 verriegelte Belastungspunkte



DK30030 |IN30030 **Industry 300 Bundhose**

65% Polyester / 35% Baumwolle

Standardgrößen: 44, 46, 48, 50, 52, 54, 56, 58, 60, 62, 64 / Schlanke Größen: 90, 94, 98, 102, 106, 110 / Untersetzte Größen: 24, 25, 26, 27, 28, 29

300 g/m² Dickies

BLACK/BLACK | GREEN/BLACK | GREY (SOLID)/BLACK | KHAKI/BLACK | NAVY/ROYAL BLUE | ROYAL BLUE/NAVY

Elastischer Bund | Breite Gürtelschlaufen | Eingriff mit Knopf und Reißverschluss | Schlüsselring mit Schlüsseltasche rechts | Zwei Seitentaschen; zwei Gesäßtaschen mit Balg und Klettverschluss | Doppelte Zollstocktasche mit losem Ende rechts | Cargo- und Mobiltelefontasche rechts | Cargotasche mit Stiftfach links | Hammerschlaufe | Kniepolstertaschen | 60 verriegelte Belastungspunkte



DK30040 |IN30040 **Industry 300 Latzhose**

65% Polyester / 35% Baumwolle

Standardgrößen: 44, 46, 48, 50, 52, 54, 56, 58, 60, 62, 64 / Schlanke Größen: 90, 94, 98, 102, 106, 110 / Untersetzte Größen: 24, 25, 26, 27, 28, 29

300 g/m² Dickies

BLACK/BLACK | GREEN/BLACK
GREY (SOLID)/BLACK | KHAKI/BLACK
NAVY/ROYAL BLUE | ROYAL BLUE/NAVY

Große Latztasche | Elastischer Bund mit Bundweitenverstellung | Schlüsselring mit Schlüsseltasche rechts, Seitentaschen; Gesäßtaschen mit Balg und Klettverschluss, Doppelte Zollstocktasche, Cargotasche, Handytasche, Hammerschlaufe links | Kniepolstertaschen



DK30050 |IN30050 **Industry 300 Bermuda Shorts**

65% Polyester / 35% Baumwolle

44, 46, 48, 50, 52, 54, 56, 58, 60, 62, 64

300 g/m² Dickies

BLACK/BLACK | GREEN/BLACK
GREY (SOLID)/BLACK

Dreifach vernäht | Elastischer Bund | Zwei Seitentaschen | Zwei Gesäßtaschen mit Balg und Klettverschluss | Zwei Beintaschen, rechts mit Handytasche | YKK Reißverschluss | Doppelte Zollstocktasche (rechts) | 50 verriegelte Belastungspunkte



DK30060 |IN30060 **Winterjacket Industry300**

100% Polyester

S, M, L, XL, XXL, 3XL

Dickies

BLACK/BLACK | GREY (SOLID)/BLACK
ROYAL BLUE/NAVY | WHITE/GREY (SOLID)

Wasserdicht (3.000 mm) | Verschweißte Nähte | Veredelungszugang im Rücken | Weicher Kragen mit Fleecefütterung innen | Kapuze mit Kordeln im Kragen eingerollt | Ärmelbündchen mit Klettband justierbar | Reflexpaspeln | Zwei Seitentaschen mit Reißverschluss, Dreifach-Brusttasche, Innentasche



DK10000 |DP1000 **Pro Bundhose**

65% Polyester / 35% Baumwolle

Standardgrößen: 40, 42, 44, 46, 48, 50, 52, 54, 56, 58, 60, 62, 64 / Schlanke Größen: 86, 90, 94, 98, 102, 106, 110 / Untersetzte Größen: 24, 25, 26, 27, 28, 29

270 g/m² Dickies

BLACK/GREY (SOLID) | GREEN/BLACK | GREY (SOLID)/BLACK
ROYAL BLUE/BLACK | YELLOW/BLACK

Elastischer Bund und Seitenteile | Reflektierende Details | Ergonomische Passform | Cordura® Kniepolstertaschen mit Innentasche | Zwei, mit Cordura® verstärkte, Gesäßtaschen | Cargo-Tasche (mit versteckter Handytasche) verstärkt mit Cordura® | Zollstocktasche mit Cordura® Verstärkung



DK10010 |DP1001 **Pro Softshell-Jacket**

94% Polyester / 6% Elasthan

S, M, L, XL, XXL, 3XL

320 g/m² Dickies

BLACK | GREEN/BLACK | GREY (SOLID)/BLACK
ROYAL BLUE/BLACK | YELLOW/BLACK

Brusttasche mit Cordura® Patte | Cordura® Ellbogenverstärkung | Elastische Bündchen | Reflektierender Besatz | Innentasche (passend für A5 Notebook) | Zwei Hüfttaschen



DK1002 |DP1002 **Pro Tee**

100% Polyester

S, M, L, XL, XXL, 3XL

140 g/m² Dickies

BLACK | GREEN/BLACK
GREY (SOLID)/BLACK | ROYAL BLUE/BLACK
YELLOW/BLACK

Dickies Pro T-Shirt | Coolcore Technologie | Sonnenschutz UPF 45+ | Reflektierende Details an den Ärmeln | Gewebe mit Kühlungseffekt frei von Chemikalien | Hypoallergen und hautfreundlich



DK1006 |DP1006 **Pro Short**

65% Baumwolle / 35% Polyester

44, 46, 48, 50, 52, 54, 56, 58, 60, 62, 64

270 g/m² Dickies

BLACK | GREEN/BLACK
GREY (SOLID)/BLACK | ROYAL BLUE/BLACK
YELLOW/BLACK

Elastischer Bund und Seitenteile | Reflektierende Details | Ergonomische Passform | Zwei, mit Cordura® verstärkte, Gesäßtaschen | Cargo-Tasche (mit versteckter Handytasche) verstärkt mit Cordura® | Zollstocktasche mit Cordura® Verstärkung

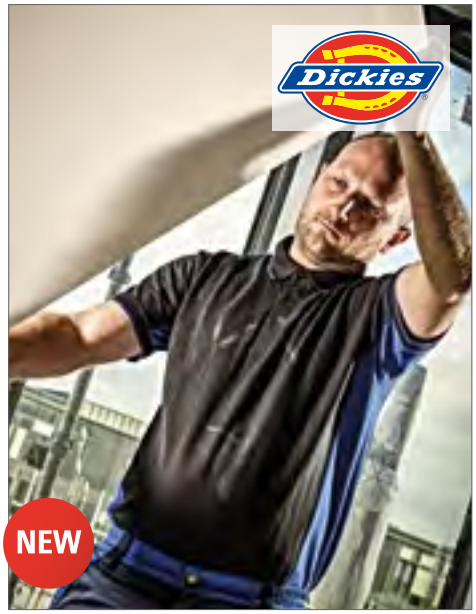

DK2004 |SH2004 **Two Tone Polo**

100% Baumwolle

S, M, L, XL, XXL, 3XL

200 g/m² Dickies

BLACK/BLACK | BLACK/GREY (SOLID)
BLACK/NAVY | BLACK/RED
BLACK/ROYAL BLUE | BLACK/YELLOW

Ripp-Polokragen | Ärmelbündchen



DK3009 |SH3009 **Two Tone Hoodie**

80% Polyester / 20% Baumwolle

S, M, L, XL, XXL, 3XL, 4XL

Dickies

BLACK/GREY (SOLID) | BLACK/YELLOW
GREY (SOLID)/BLACK | KHAKI/BLACK
RED/BLACK | ROYAL BLUE/BLACK

Kordeln | Kängurutaschen | Ripp-Bündchen an Ärmel und Saum



DK3008 |SH3008 **Two Tone Sweatshirt**

80% Baumwolle / 20% Polyester

S, M, L, XL, XXL, 3XL, 4XL

330 g/m² Dickies

BLACK/GREY (SOLID) | BLACK/YELLOW
GREY (SOLID)/BLACK | KHAKI/BLACK
RED/BLACK | ROYAL BLUE/BLACK

Rundhalsausschnitt | Raglan-Ärmel | Ripp-Design am Kragen, Bündchen und Saumabschluss



DK7011 |JW7011 **Two Tone Micro Fleece**

100% Polyester

S, M, L, XL, XXL, 3XL

260 g/m² Dickies

BLACK/BLACK | BLACK/GREY (SOLID)
BLACK/KHAKI | BLACK/NAVY
BLACK/RED

Wärmendes Microfleece-Gewebe | Ärmelabschluss mit Daumenloch | Leichtes Fleecegewebe | Anliegender Schnitt ideal für Lagenlook



DK21220 |SH21220 **Polo-Shirt**

65% Polyester / 35% Baumwolle (Grey: 85% Baumwolle / 15% Viskose)

S, M, L, XL, XXL, 3XL

200 g/m² Dickies

S, M, L, XL, XXL, 3XL

BLACK | BOTTLE GREEN | BURGUNDY
MID GREY | NAVY | ROYAL BLUE
WHITE

S, M, L, XL, XXL

RED

Robuste Nahtverarbeitungen | Großzügiger Schnitt | Piqué-Material | Verstärkte Nähte | Offene Ärmelabschlüsse | Seitenschlitze



DK89000 |EH89000 **Fleece-Pullover**

100% Polyester

S, M, L, XL, XXL, 3XL

540 g/m² Dickies

BLACK

Obermaterial Antipilling-Fleece | 1/4-YKK-Kunststoff-Reißverschluss | Strick-Bündchen an den Ärmeln | Seitliche Handwärmer-Taschen | Kontrast-Einsätze an den Ärmeln aus Nylon-Taslan



DK11025 |BW11025 **Multipocket-Weste mit Baumwollfutter**

Außen: 65% Polyester / 35% Baumwolle, Futter: 100% Baumwolle

S, M, L, XL, XXL, 3XL

166 g/m² Dickies

BLACK | NAVY

Obermaterial: 65% Polyester / 35% Baumwoll-Twill | Innenfutter: 100% gebürstete Baumwolle | Vorderer Reißverschluss mit Klettverschluss-Windpatte | Handytasche mit Klettverschluss | Reißverschluss-Brusttasche | Veredelungszugang mit Reißverschluss im Futter | Zwei Reißverschluss-Taschen | Verlängerte Rückenpartie | Garngefärbtes, kariertes Futter | Aufgesetzte Innentasche mit Klettverschluss



DK36000 |EH36000 **Loudon Jacket**

Körper: 100% Polyester, Ärmel: 94% Polyester / 6% Elasthan

S, M, L, XL, XXL, 3XL

Dickies

BLACK | GREY (SOLID) | NAVY

Handytasche innen | Elastische Ärmelbündchen | Verstellbarer Bund | Reißverschluss bis in den Kragen | Zwei Seitentaschen mit Reißverschluss



DK7010 |JW7010 **Zweifarbige Softshell-Jacke**

94% Polyester / 6% Elasthan

S, M, L, XL, XXL, 3XL

320 g/m² Dickies

BLACK/BLACK | GREY (SOLID)/BLACK
KHAKI/BLACK | NAVY/BLACK
RED/BLACK

Gewebe wasserdicht bis 8.000 mm und atmungsaktiv bis 1.000 g/m²/24h | Reflektierende Paspeln | Front-Reißverschluss | Ärmelbündchen und Bundweite justierbar



DK7017 |JW7017 **Wakefield Jacket**

94% Polyester / 6% Elasthan

S, M, L, XL, XXL, 3XL, 4XL

Dickies

GREY (SOLID)/BLACK

Gewebe wasserdicht bis 8000mm und atmungsaktiv bis 1000mvp | Reflexpaspeldetails | Reflektierendes Basisgewebe | Verstellbare Kapuze | Vorderer Reißverschluss bis in den Kragen | Verschließbare Brusttasche | Seitentaschen mit Reißverschluss | Verstellbare Ärmelbündchen | Bundweite justierbar | Verlängerte Rückenpartie



DK30051 |EH30050 **Eisenhower Max Handwerkerhose**

65% Polyester / 35% Baumwolle

Standardgrößen: 44, 46, 48, 50, 52, 54, 56, 58 / Schlanke Größen: 90, 94, 98, 102, 106, 110, 114, 118 / Untersetzte Größen: 23, 24, 25, 26, 27, 28

285 g/m² Dickies

BLACK | GREY (SOLID)

Cordura-Kniepolstertaschen (von oben verschließbar) und Saumschutz | Holstertaschen | Reflektierende Paspeln



DK1007 |DT1007 **Workwear Jeans Stanmore**

100% Baumwolle

Standardgrößen: 42, 44, 46, 48, 50, 52, 54, 56, 58, 60. Schlanke Größen: 90, 94, 98, 102, 106, 110, 114, 118, 122. Untersetzte Größen: 22, 23, 24, 25, 26, 27, 28, 29

340 g/m² Dickies

DENIM BLUE

Kniepolstertaschen oben verschließbar | Fünf Taschen | Zollstocktasche am rechten Bein



DK1000 |WD1000 **Stonewashed Jeans Boston**

100% Baumwolle

Standardgrößen: 44, 46, 48, 50, 52, 54, 56, 58, 60. Schlanke Größen: 90, 94, 98, 102, 106, 110, 114, 118, 122. Untersetzte Größen: 22, 23, 24, 25, 26, 27, 28, 29

440 g/m² Dickies

DENIM BLUE

Fünf Taschen | Reißverschluss-Eingriff | Used-Look



DK66 |SA66 **Dickies Kniepolster (1 Paar)**

Vinylazetat-Copolymer

One Size

Dickies

BLACK

Leicht und bequem | Flexible, gepolsterte Knieschoner | Passend für die Dickies Workwear Hosen | Vinylazetat-Copolymer mit zwei unterschiedlichen Härtegraden | EN14404



DK1003 |DP1003 **Pro Cap**

100% Polyester

One Size

140 g/m² Dickies

BLACK | GREEN/BLACK | GREY (SOLID)/BLACK | ROYAL BLUE/BLACK | YELLOW/BLACK

6-Panel-Cap | Metallfreier, größenverstellbarer Klettverschluss | Runder Schirm | Sechs gestickte Luftlöcher



DK1004 |DP1004 **Pro Belt**

80% Baumwolle / 10% Elasthan / 10% Polyester

One Size

Dickies

BLACK | GREEN/BLACK | GREY (SOLID)/BLACK | ROYAL BLUE/BLACK | YELLOW/BLACK

38mm breit | 100% Metallfrei | Plastik YKK Verschluss | Laser-Logo-Design | Elastisches Stretch-Material



CR486 |KTHKS **Classic Cargo Shorts**

100% Baumwolle

28, 30, 32, 34, 36, 38, 40, 42 Inch

280 g/m² Carson Classic Casuals

BLACK | DEEP NAVY | KHAKI

100% gekämmte Baumwolle (Twill) | Zwei Cargotaschen mit Klettverschluss | Fertig gewaschen, vorgeschrumpft | Innen-Hüfttaschen mit Knopf | YKK-Reißverschluss | Waschbar bis 60 °C



CR482 |KTH709H **Classic Work Pants**

100% Baumwolle

44, 46, 48, 50, 52, 54, 56, 58, 60, 62

285 g/m² Carson Classic Workwear

MOOSGREEN | NAVY | ORANGE | ROYAL | WHITE

Millionenfach bewährte Drill-Qualität | Klassische Hose mit elastischen Bund und Gürtelschlaufen | Vier Taschen, davon eine Zollstocktasche | Hose mit Knieverstärkung | Vorgeschrumpft | Waschbar bis 60 °C



CR703 |KTH741 **Classic Work Coat**

100% Baumwolle

44, 46, 48, 50, 52, 54, 56, 58, 60, 62

285 g/m² Carson Classic Workwear

GREY | NAVY | ROYAL | WHITE

Millionenfach bewährte Drill-Qualität | Praktischer Arbeitsmantel mit verdeckter Knopfleiste | Fünf Taschen inklusive zweier Innentaschen | Handytasche (Klettverschluss) | Angenähter Rückengürtel | Waschbar bis 60 °C



CR484 |KTH726 **Classic Bib Pants**

100% Baumwolle

44, 46, 48, 50, 52, 54, 56, 58, 60, 62

285 g/m² Carson Classic Workwear

MOOSGREEN | NAVY | ORANGE | ROYAL | WHITE

Millionenfach bewährte Drill-Qualität | Knieverstärkung | Hochgeschnittene Seiten mit verstellbarem und elastischem Bund | Doppelte Latztaschen, Seiten- und Zollstocktaschen | Vorgeschrumpft | Waschbar bis 60 °C



CR770 |KTH735 **Classic Overall**

100% Baumwolle

44, 46, 48, 50, 52, 54, 56, 58, 60, 62, 64

285 g/m² Carson Classic Workwear

MOOSGREEN | NAVY | ORANGE | WHITE

Arbeitsanzug mit verdecktem Reißverschluss | Verstärkte Knie | Sieben Taschen, inklusive ein Stiftfach pro Bein | Gummizug für optimale Passform | Vorgeschrumpft | Waschbar bis 60 °C



CR701 |KTH709J **Classic Long Work Jacket**

100% Baumwolle

44, 46, 48, 50, 52, 54, 56, 58, 60, 62

285 g/m² Carson Classic Workwear

NAVY | ORANGE | ROYAL | WHITE

Millionenfach bewährte Drill-Qualität | Jacke in klassischer Langform | Verdeckte Knopfleiste | Glatter Rücken (ohne Mittelnaht, ideal zum Bedrucken oder Besticken) | Vorgeschrumpft | Waschbar bis 60 °C



CR702 |KTH728 **Classic Blouson Work Jacket**

100% Baumwolle

44, 46, 48, 50, 52, 54, 56, 58, 60, 62

285 g/m² Carson Classic Workwear

MOOSGREEN | NAVY | ROYAL

Millionenfach bewährte Drill-Qualität | Jacke mit sicherheitsgerechtem Komfortschnitt | Verdeckte Knopfleiste | Mit fünf Taschen | Vorgeschrumpft | Waschbar bis 60 °C



CR483 |CC726 **Contrast Bib Pants**

65% Baumwolle / 35% Polyester

Standardgrößen: 42, 44, 46, 48, 50, 52, 54, 56, 58, 60, 62, 64 / Schlanke Größen: 90, 94, 98, 102, 106, 110 / Untersetzte Größen: 25, 26, 27, 28, 29

300 g/m² Carson Contrast

BLACK/GREY | DEEP NAVY/GREY | GREY/BLACK | RED/GREY | ROYAL/GREY | WHITE/GREY

Variable KlettOmatic-Systemverschlüsse | Gesäßtaschen| Beuteltasche mit Handy-/Stift-Fach | Taschen für Kniepolster | Seitennaht mit reflektierender Paspel | Doppel-Latztasche, Außenklappen mit Klettverschluss | Waschbar bis 60 °C



CR800 |CCC **Contrast Sandwich Cap**

65% Baumwolle / 35% Polyester

One Size

300 g/m² Carson Contrast

BLACK/GREY | DEEP NAVY/GREY | GREY/BLACK | RED/GREY | ROYAL/GREY | WHITE/GREY

6-Panel-Sandwich-Cap | Fünffach-Naht auf vorgeformtem Schirm | Genähte Ösen | Klettverschluss | Material und Farbe passend zur Carson Workwear-Kollektion | Waschbar bis 60 °C



CR801 |KSAB **Knee Pads**

One Size

Carson Contrast

BLACK

Ergonomisches Kniekissen | Einfache Anwendung | Paarweise gepackt



CR481 |CC709S **Contrast Work Shorts**

65% Baumwolle / 35% Polyester

42, 44, 46, 48, 50, 52, 54, 56, 58, 60, 62, 64

300 g/m² Carson Contrast

BLACK/GREY | DEEP NAVY/GREY | GREY/BLACK | RED/GREY | ROYAL/GREY | WHITE/GREY

YKK Metall-Reißverschluss | Flexbund mit Gürtelschlaufen | Variable KlettOmatic-Systemverschlüsse (Druckknöpfe mit Klettverschluss) | Gesäßtaschen mit Innen-Klettverschluss | Sicherheitstasche mit verdecktem Reißverschluss | Beuteltasche mit Handy-/Stift-Fach | Seitennaht mit reflektierender Paspel | Waschbar bis 60 °C





CR700 |CC710 **Contrast Work Jacket**

65% Baumwolle / 35% Polyester

42, 44, 46, 48, 50, 52, 54, 56, 58, 60, 62, 64

300 g/m² Carson Contrast

BLACK/GREY | DEEP NAVY/GREY | GREY/BLACK
RED/GREY | ROYAL/GREY | WHITE/GREY

Reflektierende Paspel an Brust und Rücken | Golffalte in Kontrastfarbe für optimale Bewegungsfreiheit | Verdeckte Druckknöpfe | Keine Rückennaht für bessere Bedruckbarkeit | Taschen mit Patte und Klettverschluss | Innentasche, verdeckte Seitentaschen | Rückseite der Taschenpatten und Kragenunterseite in Kontrastfarbe | Waschbar bis 60 °C



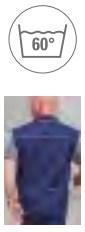

CR750 |CC700 **Contrast Work Vest**

65% Baumwolle / 35% Polyester

S, M, L, XL, XXL

300 g/m² Carson Contrast

BLACK/GREY | DEEP NAVY/GREY | GREY/BLACK
RED/GREY | ROYAL/GREY | WHITE/GREY

Reflektierende Paspel an Brust und Rücken | Golffalte in Kontrastfarbe für optimale Bewegungsfreiheit | Verdeckte Druckknöpfe | Keine Rückennaht für bessere Bedruckbarkeit | Taschen mit Patte und Klettverschluss | Innentasche, verdeckte Seitentaschen | Rückseite der Taschenpatten und Kragenunterseite in Kontrastfarbe | Waschbar bis 60 °C



CR480 |CC709H **Contrast Work Pants**

65% Baumwolle / 35% Polyester

Standardgrößen: 42, 44, 46, 48, 50, 52, 54, 56, 58, 60, 62, 64 / Schlanke Größen: 90, 94, 98, 102, 106, 110 / Untersetzte Größen: 25, 26, 27, 28, 29

300 g/m² Carson Contrast

BLACK/GREY | DEEP NAVY/GREY | GREY/BLACK
RED/GREY | ROYAL/GREY | WHITE/GREY

YKK Metall-Reißverschluss | Flexbund mit Gürtelschlaufen | Variable KlettOmatic-Systemverschlüsse (Druckknöpfe mit Klettverschluss) | Gesäßtaschen mit Innen-Klettverschluss | Sicherheitstasche mit verdecktem Reißverschluss | Beuteltasche mit Handy-/Stift-Fach | Taschen für optionale Kniepolster | Seitennaht mit reflektierender Paspel | Waschbar bis 60 °C



RG183 |TRS183 **Men´s Dread Printed T**

100% Polyester

S, M, L, XL, XXL, 3XL

135 g/m² Regatta Tactical

BLACK | BLUE WING | BLUE WING MARL | SEAL GREY MARL

Schnell trocknendes Polyester-Gewebe | Gute feuchtigkeitstransportierende Eigenschaften | Antibakteriell | Grafikdruck

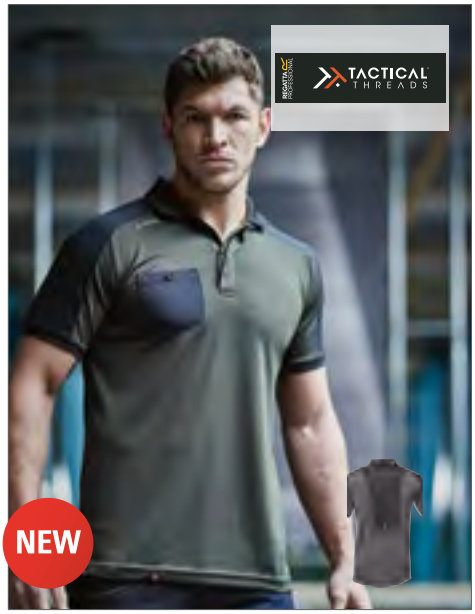

RG167 |TRS167 **Offensive Wicking Polo**

100% Polyester

S, M, L, XL, XXL, 3XL

155 g/m² Regatta Tactical

BLACK | BLUE WING | DARK KHAKI | SEAL GREY MARL

Feuchtigkeitstransportierendes antibakterielles Funktionsgewebe | Kragen und Bündchen gerippt | 1 Brusttasche | Knopfleiste mit 3 Knöpfen | Reflektierender Besatz am Rücken



RG184 |TRS184 **Men´s Dense Camo T**

60% Baumwolle / 40% Polyester

S, M, L, XL, XXL, 3XL

160 g/m² Regatta Tactical

DARK KHAKI MARL | ROCK GREY MARL

Melierter Single-Jersey aus Baumwolle/Polyester | Durchgehender Camouflage-Druck



RG596 |TRF596 **Onslaught Hoodie Jacket**

60% Baumwolle / 40% Polyester

S, M, L, XL, XXL, 3XL

280 g/m² Regatta Tactical

IRON/BLACK

60% Baumwolle / 40% Polyester mit angerauter Innenseite, 280 g/m² | Gewebtes, wasserabweisendes Material an Schultern, Ärmeln, Vorder- und Rückenbahnen | Front-Reißverschluss mit Kinnschutz | Abnehmbare Kapuze | Zwei Brusttaschen | Zwei untere Taschen | Gerippte Bündchen und Saum



RG3110 |TRA311 **Martial Insulated Jacket**

100% Polyester

S, M, L, XL, XXL, 3XL

176 g/m² Regatta Tactical

BLACK/ASH (HEATHER)

Wasserdichtes Hydrafort-5000-Polyester und Ripstopgewebe | Winddichtes Gewebe | Thermo-Guard-Wärmeschutz (140 g/m²) | Verschweißte Nähte | Verstärkte Durazone-Ellbogenaufsätze | Strategisch mit Teddyfleece gefütterter Körperteil | Polyester-Futter an den Ärmeln und am Unterkörper | 2-Wege-Reißverschluss vorne | Sturmklappe mit Druckknopfverschluss | Verstellbarer Gummizug an Kapuze, Bund und Saum | Zwei Brusttaschen mit Reißverschluss | Zwei aufgesetzte Cargotaschen | Ärmeltasche mit Reißverschluss | Interne Kletttasche | Interne Sturmbündchen | Innerer Reißverschluss und Kinnschutz | Reflektierender Besatz am Rücken



RG4290 |TRA429 **Thrust Insulated Bomber Jacket**

100% Polyester
S, M, L, XL, XXL, 3XL
130 g/m² Regatta Tactical

SEAL GREY MARL

Wasserabweisendes Gewebe aus 100% Polyester-Marl | Gewebter Stoff | Thermo-Guard-Wärmeschutz (140 g/m²) | Fleece-gefütterter Oberkörper-Paneel | Futter aus Polyester | Effektives Wärmeverhältnis | Geringes Gewicht | Angeschnittene, verstellbare Isolierkapuze | Zwei aufgesetzte Taschen mit Reißverschlüssen | Ripp-Bündchen und Saum | Innerer Reißverschluss-Schutz | Innentasche mit Reißverschluss



RG521 |TRF521 **Assault 1/2 Zip Sweat Hoodie**

55% Polyester / 45% Baumwolle
S, M, L, XL, XXL, 3XL
280 g/m² Regatta Tactical

ASH (HEATHER)/BLACK ROCK GREY MARL/BLACK

Aufgerautes Gewebe | Fest angebrachte Kapuze mit Verstellmöglichkeiten | Halblanger Reißverschluss mit Sturmklappe | Zwei aufgesetzte Reißverschluss-Taschen | Ripp-Bündchen und Saum



RG617 |TRA617 **Men´s Artful 3 Layer Softshell Jacket**

100% Polyester
S, M, L, XL, XXL, 3XL
320 g/m² Regatta Tactical

BLUE WING ROCK GREY MARL

Gewebtes Softshell XPT-Gewebe mit wärmender Innenseite | Atmungsaktiv | Windabweisendes 3-Lagen-Membrangewebe | Langlebige, wasserabweisende Oberflächenbehandlung | Verstellbare Kapuze | Zwei seitliche Reißverschluss-Taschen | Zwei Brusttaschen | Ärmeltasche mit Reißverschluss | Verstellbare Bündchen | Reflektierender Besatz am Rücken



RG833 |TRA833 **Calculate Insulated Bodywarmer**

100% Polyester
S, M, L, XL, XXL, 3XL
White 320 g/m², Coloured 320 g/m² Regatta Tactical

ASH (HEATHER) DARK KHAKI

Wasserabweisend und winddicht | PU-beschichtetes Polyester | Thermo-Guard-Wärmeschutz (300 g/m²) | Futter aus Polyester | Verstellbare Kapuze | Zwei aufgesetzte Reißverschluss-Taschen | Reflektierender Besatz am Rücken | Verstellbarer Gummizugsaum | Innerer Reißverschluss und Kinnschutz



RG3880 |TRJ388 **Men´s Heroic Cargo Short**

65% Polyester / 35% Baumwolle
30, 32, 34, 36, 38, 40 Inch
245 g/m² Regatta Tactical

BLACK DARK KHAKI IRON

Strapazierfähiges Baumwollmischgewebe | Langlebige, wasserabweisende Behandlung | Bund mit Teilgummizug | Gürtelschlaufen | Hosenschlitz mit Reißverschluss | Knopf mit Metallschaft am Schnellverschluss | Zwei Vordertaschen | Eine Cargo-Seitentasche mit Knopfverschluss | Zwei Gesäßtaschen | Zollstocktasche an der Beinseite | Verstärkte Schrittnaht | Dreifach verstärkte Nähte



RG3850 |TRJ385 **Execute Holster Short**

65% Polyester / 35% Baumwolle
30, 32, 34, 36, 38, 40 Inch
270 g/m² Regatta Tactical

BLACK

Strapazierfähiges Polyester-Baumwoll-Mischgewebe | Strapazierfähige, wasserabweisende Behandlung | Knopf mit Metallschaft am Schnellverschluss | Dreifach verstärkte Nähte | Verstärkte Schrittnaht | Leicht zugängliche, einklappbare Holstertaschen mit mehreren Fächern | Kombiwerkzeug- und Handytaschen an den Beinen | Zwei Vordertaschen | Zwei Gesäßtaschen | Slim Fit | Gürtelschlaufen | D-Ring-Befestigung



RG387R |TRJ387R **Incursion Holster Trouser**

65% Polyester / 35% Baumwolle

30, 32, 34, 36, 38, 40 Inch

245 g/m² Regatta Tactical

BLACK | BLUE WING | DARK KHAKI | IRON

Robustes Baumwoll-Polyester-Mischgewebe | Langlebige, wasserabweisende Behandlung | Holstertaschen in der Taille | Cordura®-Knietaschen | Gürtelschlaufen | Hosenschlitz mit Reißverschluss | Zwei Vordertaschen | Eine Cargo-Seitentasche mit Knopfverschluss | Zwei Gesäßtaschen | Zollstocktasche | D-Ring-Befestigung | Dreifach verstärkte Nähte | Verstärkte Saumeinsätze



RG366R |TRJ366R **Heroic Worker Trousers**

65% Polyester / 35% Baumwolle

Bundweite: 30, 32, 34, 36, 38, 40 Inch / Länge: 31 (normal)

245 g/m² Regatta Tactical

BLACK | BLUE WING | IRON

Knietaschen aus CORDURA®-Gewebe | Teilelastische Taille | Gürtelschlaufen | Verstärkte Säume mit Dreifachnähten | Verstärkte Schrittnaht | Zwei Vordertaschen | Zwei Gesäßtaschen | Zwei aufgesetzte Cargotaschen | Verdeckte Reißverschluss-Tasche | Ösenknopf an der Taille für zusätzliche Verstärkung | Verstärkte Saum-Einfassung | Kompatibel mit Tactical Threads Kniepolstern und Gürteln

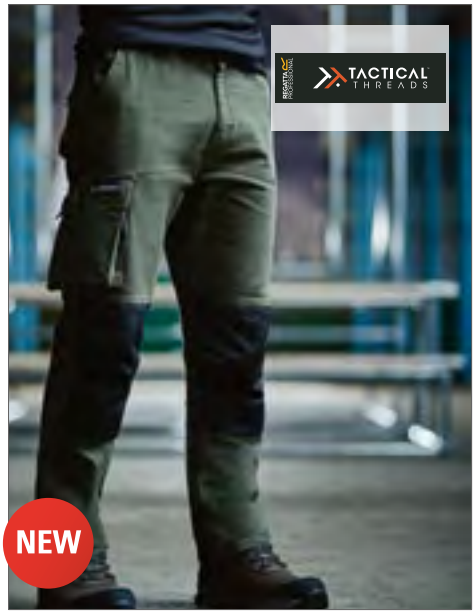

RG373R |TRJ373R **Scandal Stretch Trousers**

98% Baumwolle / 2% Elasthan

Bundweite: 30, 32, 34, 36, 38, 40 Inch / Länge: 31 (normal)

270 g/m² Regatta Tactical

BLACK | DARK KHAKI

CORDURA®-Gewebe nach unten offenen Knietaschen | Gürtelschlaufen | Verstärkte Säume mit Dreifachnähten | Verstärkte Schrittnaht | Zwei Vordertaschen | Zwei Gesäßtaschen | Verdeckte Reißverschluss-Tasche | Seitliche Zollstocktasche am Bein | Ösenknopf an der Taille für zusätzliche Verstärkung | Verstärkte Saum-Einfassung | Kompatibel mit TacticalThreads Kniepolstern und Gürteln

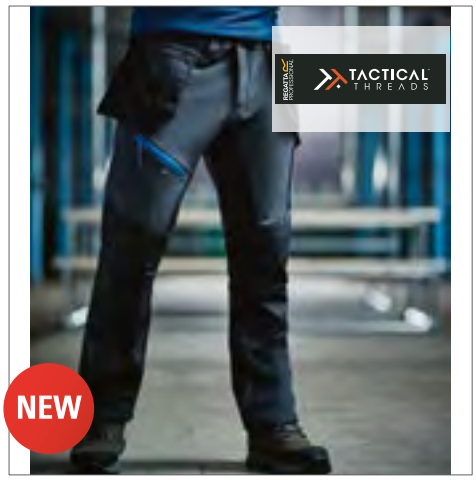

RG368R |TRJ368R **Strategic Softshell Trousers**

96% Polyester / 4% Elasthan

Bundweite: 30, 32, 34, 36, 38, 40 Inch / Länge: 31 (normal)

270 g/m² Regatta Tactical

ASH (HEATHER)

CORDURA®-Gewebe mit nach oben offenen Kniepolstertaschen | Holstertaschen | Zwei Vordertaschen | Eine Sicherheitstasche mit Reißverschluss | Multifunktionale Werkzeug- und Handy-Taschen | Zwei hintere Taschen | Eine Reißverschluss-Tasche auf der Rückseite | Eine Cargotasche



RG367R |TRJ367R **Execute Holster Trousers**

65% Polyester / 35% Baumwolle

Bundweite: 30, 32, 34, 36, 38, 40 Inch / Länge: 31 (normal)

320 g/m² Regatta Tactical

BLACK | BLUE WING | IRON

CORDURA®-Gewebe mit nach oben offenen Kniepolstertaschen | Elastischer Paneel über den Knietaschen für mehr Komfort | Verstärkte Säume mit Dreifachnähten | Verstärkte Schrittnaht | Holstertaschen | Werkzeug- und Handy-Taschen | Zwei Vordertaschen | Drei Reißverschluss-Taschen vorne | Reflektierende Paspelierung an der Beinrückseite | Gürtelschlaufen | D-Ring-Befestigung



RG374R |TRJ374R **Deductive Denim Trousers**

100% Baumwolle

Bundweite: 30, 32, 34, 36, 38, 40 Inch / Länge: 31 (normal)

360 g/m² Regatta Tactical

DARK DENIM

Strapazierfähiger Baumwolldenim (10,4 oz) | CORDURA®-Gewebe mit nach unten offenen Kniepolstertaschen | Verstärkte Säume mit Dreifachnähten | Zwei Fronttaschen, eine mit kleiner Münztasche | Abnehmbare Holstertaschen mit Reißverschluss | Multifunktionale Werkzeug- und Handy- Taschen an den Beinen | Seitliche Zollstocktasche am Bein | Zwei hintere Taschen und zwei Leistentaschen mit Knopfbefestigung

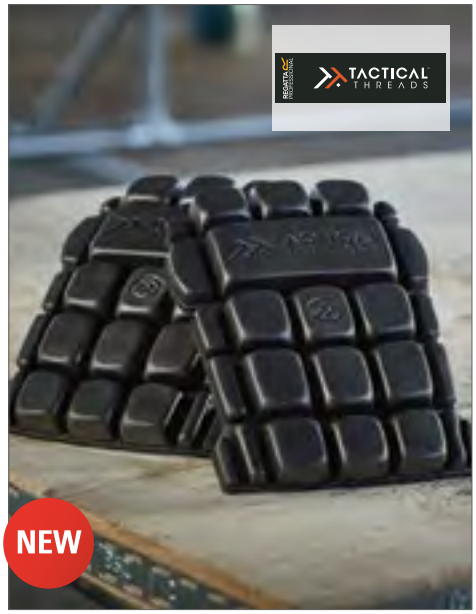

RG400 |TRP400 **Knee Pads**

One Size
100 g/m² Regatta Tactical

BLACK

EVA-Schaum: Ethylen und Vinylacetat | Hohe Belastbarkeit und Flexibilität | Leicht und langlebig | Die Knieschoner entsprechen EN 14404 | Schützende gepolsterte Knieschoner | Ergonomisches Desing für besseren Komfort und bessere Passform | Passend für Tactical Threads-und Regatta-Arbeitshosen



RG401 |TRP401 **Stretch Belt**

100% Polyester
One Size
White , Coloured 140 g/m² Regatta Tactical

BLACK

Polypropylen-Elasthan | Vollständig verstellbar | Leicht und langlebig | Schnappverschluss-Schnalle mit Tactical-Threads-Logo | Passend für Tactical Threads- und Regatta-Arbeitshosen



RG803 |TRA803 **Steller Bodywarmer**

100% Polyester
S, M, L, XL, XXL, 3XL
100 g/m² Regatta

BLACK NAVY

100% Polyester-Ripstop mit PU-Beschichtung | Taft-Futter | Warmes Baumwoll-Taschenfutter | Thermo-Guard-Kälteschutz-Ausstattung | Zwei aufgesetzte Taschen mit warmem Innenfutter zum Händewärmen | Zwei tief angesetzte Reißverschluss-Taschen | Tasche für Handy und Stifte | Eine Reißverschluss-Brusttasche | Bestickter Taschenzugriff mit Reißverschluss innen | Innentasche



RG100 |TRP100 **Kneepad (1 Paar)**

100% Ethylenvinylacetat
One Size
Regatta

BLACK

Leichtgewichtig und strapazierfähig | Passt in die Regatta Workwear Hosen RG322, RG323 | EVA-Schaum: Äthylen und Vinylazetat Synthetic | Schützende, gepolsterte Knieverstärkungen | Fest, robust und flexibel | Ergonomisches Design für besonderen Komfort und optimale Passform



RG101 |TRP101 **Premium Workwear Belt**

100% Elasthan
One Size
Regatta

BLACK

Kompatibel mit Regattas Workwear-Hosen | Schnappverschluss-Schnalle mit Regatta-Branding | Leichtgewichtig und strapazierfähig | Stretchgürtel für maximalen Komfort | Vollständig verstellbar | 120 x 4 cm (dehn- und kürzbar)



RG813 |TRA813 **Sandstorm Workwear Softshell Bodywarmer**

94% Polyester / 6% Elasthan
S, M, L, XL, XXL, 3XL
290 g/m² Regatta

BLACK SEAL GREY (SOLID)

Strapazierfähiges Softshell-Material aus gewebtem Stretch-Ripstop mit wärmender Innenseite | Durazone-Polyamid-Einsätze an besonders beanspruchten Partien | Dauerhaft wasserabweisende ATL-Ausstattung | Reflektor-Besatz an Front- und Rückseite | Reißverschluss-Abdeckung innen | Zwei tief angesetzte Reißverschluss-Taschen und eine Reißverschluss-Brusttasche | Verstellbarer, elastischer Saumschnürzug



RG651 |TRA651 **Sandstorm Workwear Softshell**

94% Polyester / 6% Elasthan
S, M, L, XL, XXL, 3XL
290 g/m² Regatta

BLACK/BLACK | NAVY/BLACK | SEAL GREY (SOLID)/BLACK

Strapazierfähiges Softshell-Material aus gewebtem Stretch-Ripstop mit warm angerauter Innenseite | Dauerhaft wasserabweisende ATL-Ausstattung, Nähte nicht verschweißt | Zwei tief angesetzte Reißverschluss-Taschen und eine Reißverschluss-Brusttasche | Verstellbarer, elastischer Saumschnürzug | Reflektierender Besatz



RG686 |TRA686 **Groundfort II - Softshell Jacket**

94% Polyester / 6% Elasthan
S, M, L, XL, XXL, 3XL
410 g/m² Regatta

BLACK/BLACK | IRON/BLACK

Softshell mit hochfloriger Rückenpartie | Dauerhaft wasserabweisende ATL-Ausstattung | Windbeständiges Gewebe | Zwei tief angesetzte Reißverschluss-Taschen und eine Reißverschluss-Brusttasche | Verstellbare Bündchen | Verstellbarer, elastischer Saumschnürzug | Schnell trocknend



RGH552 |TRF552 **Sitebase Fleece**

100% Polyester
S, M, L, XL, XXL, 3XL
280 g/m² Regatta

BLACK

280er Symmetry-Fleece | Beidseitig gebürstet | Taslan Overlays | Eine Reißverschluss-Brusttasche | Zwei tief angesetzte Taschen mit versteckten Reißverschlüssen | Verstellbarer, elastischer Saum-Schnürzug | Außenseite mit Antipilling-Ausstattung | Aufgesetzte Tasche mit Haken und Maschenbefestigung



RGH571 |TRF571 **Tempered Fleece Jacket**

100% Polyester
S, M, L, XL, XXL, 3XL
250 g/m² Regatta

BLACK | IRON

100% Polyester-Fleece mit Strickeffekt | Verschleißzonen mit Polyamid-Overlay | Reißverschluss-Brusttasche | Zwei tief angesetzte Reißverschluss-Taschen | Verstellbarer, elastischer Saumschnürzug



RG332 |TRJ332 **Action Short**

65% Polyester / 35% Baumwolle
30, 32, 34, 36, 38, 40, 42, 44, 46 Inch
170 g/m² Regatta

BLACK | LICHEN | NAVY

Dauerhaft wasserabweisende Ausstattung | Halbelastischer Taillenbund | Gürtelschlaufen | Zwei große Fronttaschen mit Saumfalten | Zwei hintere Taschen, davon eine mit verdecktem Reißverschluss



RG3890 |TRJ389 **Men´s Pro Cargo Short**

65% Polyester / 35% Baumwolle
28, 30, 32, 33, 34, 36, 38, 40, 42, 44, 46 Inch
245 g/m² Regatta

BLACK | NAVY

Strapazierfähiges Polyester-/ Baumwolltwill-Gewebe mit wasserabweisender Oberfläche | Mehrere Taschen | Teilelastischer Taillenbund | Dreifach genähte Nähte mit verstärktem Schritt



RG334 |TRJ334 **Women`s Action Trouser**

65% Polyester / 35% Baumwolle

Bundweite: 8(34), 10(36), 12(38), 14(40), 16(42), 18(44), 20(46), 22(48) UK-Größe (EU-Größe) / Länge: 27 (kurz), 29 (normal), 31 (lang)

170 g/m² Regatta

8(34)/27, 8(34)/29, 8(34)/31, 10(36)/27, 10(36)/29, 10(36)/31, 12(38)/27, 12(38)/29, 12(38)/31, 14(40)/27, 14(40)/29, 14(40)/31, 16(42)/27, 16(42)/29, 16(42)/31, 18(44)/27, 18(44)/29, 18(44)/31, 20(46)/27, 20(46)/29, 20(46)/31, 22(48)/27, 22(48)/29, 22(48)/31

NAVY

10(36)/27, 10(36)/29, 10(36)/31, 12(38)/27, 12(38)/29, 12(38)/31, 14(40)/27, 14(40)/29, 14(40)/31, 16(42)/27, 16(42)/29, 16(42)/31, 18(44)/27, 18(44)/29, 18(44)/31, 20(46)/27, 20(46)/29, 20(46)/31

BLACK

Dauerhaft wasserabweisende Ausstattung | Verstärkte Kniepartie | Gürtelschlaufen | Mehrere Taschen mit verdeckten Reißverschlüssen | Rechte Reißverschluss-Tasche mit Reißverschluss-Abdeckung | Zwei Gesäßtaschen | Halbelastischer Taillenbund | In drei Beinlängen erhältlich



RG1700 |TRJ170 **Original Action Trouser**

65% Polyester / 35% Baumwolle

Bundweite: 28, 30, 32, 34, 36, 38, 40, 42, 44, 46 Inch / Länge: 29 (kurz), 31 (normal), 33 (lang)

White , Coloured 170 g/m² Regatta

BLACK NAVY

Baumwoll-Mischgewebe | Dauerhaft wasserabweisende Beschichtung | Gewebegewicht 180g/m² | Teil-elastischer Taillenzug | Doppelter Hosenboden extra-stark | Kniebesatz | Gürtelschlaufen | Zwei Taschen vorn | Vier Leistentaschen mit Reißverschluss vorn | Eine aufgesetzte Beintasche | Zwei Reißverschluss-Taschen mit Leistenabdeckung hinten

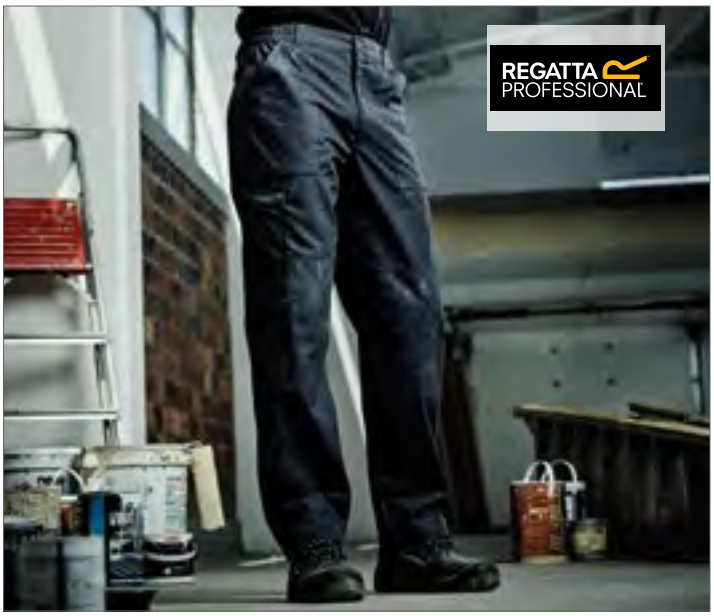

RG330 |TRJ330 **Action Trouser**

65% Polyester / 35% Baumwolle

Bundweite: 28, 30, 32, 33, 34, 36, 38, 40, 42, 44, 46 Inch / Länge: 29 (kurz), 31 (normal), 33 (lang)

170 g/m² Regatta

BLACK DARK GREY (SOLID) GREEN LICHEN NAVY

Dauerhaft wasserabweisende Ausstattung | Halbelastischer Taillenbund | Verstärkte Kniepartie | Gürtelschlaufen | Mehrere Taschen mit verdeckten Reißverschlüssen | Rechte Reißverschluss-Tasche mit Reißverschluss-Abdeckung | Zwei große Fronttaschen mit Saumfalten | Zwei Gesäßtaschen | In drei Beinlängen erhältlich



RG5000 |TRJ500 **Pro Cargo Trouser**

65% Polyester / 35% Baumwolle

Bundweite: 28, 30, 32, 34, 36, 38, 40, 42, 44, 46 Inch / Länge: 29 (kurz), 31 (normal), 33 (lang)

245 g/m² Regatta

BLACK NAVY

Strapazierfähiges Baumwoll-Mischgewebe | Dauerhaft wasserabweisende Beschichtung | Teil-elastischer Taillenzug | Kniepolstertaschen | Gürtelschlaufen | Reißverschluss im Hosenschlitz | Metall-Ösenknopf Mitte vorn | Zwei Taschen vorn | Eine aufgesetzte Seitentasche mit Knopfverschluss | Eine Gesäßtaschen | Zollstocktasche | D-Ring-Befestigung | Hammerschlaufe | Verstärkte Schrittnaht | Verstärkte Dreifachnähte | Erhältlich mit kurzer, normaler und langer Beinlänge



RG600 |TRJ600 **Pro Action Trouser**

65% Polyester / 35% Baumwolle

Bundweite: 28, 30, 32, 34, 36, 38, 40, 42, 44, 46 Inch / Länge: 29 (kurz), 31 (normal), 33 (lang)

245 g/m² Regatta

BLACK NAVY

Strapazierfähiges Baumwoll-Mischgewebe | Dauerhaft wasserabweisende Beschichtung | Teil-elastischer Taillenzug | Kniepolstertaschen | Gürtelschlaufen | Reißverschluss im Hosenschlitz | Metall-Ösenknopf Mitte vorn | Zwei Taschen vorn, eine mit kleiner Münztasche | Multitaschen mit Reißverschluss | Eine Seitentasche mit Reißverschluss | Zwei Gesäßtaschen | Verstärkte Schrittnaht | Verstärkte Dreifachnähte | Erhältlich mit kurzer, normaler und langer Beinlänge



RGH378 |TRJ378 **Men´s Contrast Cargo Trouser**

65% Polyester / 35% Baumwolle

Bundweite: 28, 30, 32, 34, 36, 38, 40, 42, 44, 46 Inch / Länge: 29 (kurz), 31 (normal), 33 (lang)

245 g/m² Regatta

BLACK/CLASSIC RED BLACK/SEAL GREY NAVY/NEW ROYAL

Strapazierfähiges Polyester-/ Baumwolltwill-Gewebe mit wasserabweisender Oberfläche | Mehrere Taschen mit Reißverschlüssen | Teil-elastischer Taillenbund | Kniepolstertaschen, kompatibel mit Regatta Kniepolstern



RG331 |TRJ331 **Lined Action Trouser**

65% Polyester / 35% Baumwolle

Bundweite: 28, 30, 32, 33, 34, 36, 38, 40, 42, 44, 46 Inch / Länge: 29 (kurz), 31 (normal), 33 (lang)

170 g/m² Regatta

BLACK NAVY

Dauerhaft wasserabweisende Ausstattung | Gürtelschlaufen | Zwei große Fronttaschen mit Saumfalten | Zwei hintere Taschen, eine mit verdecktem Reißverschluss | Warmes Baumwollfutter | Halbelastischer Taillenbund | Verstärkte Kniepartie



RGH335 |TRJ335 **Hardwear Holster Trouser**

80% Polyester / 20% Baumwolle, Verstärkungen: 100% Polyamid

Bundweite: 28, 30, 32, 34, 36, 38, 40, 42, 44, 46 Inch / Länge: 29 (kurz), 31 (normal), 33 (lang)

280 g/m² Regatta

BLACK

Durazone 300g/m²-Polyamid-Gewebeverstärkungen | Dauerhaft wasserabweisende Ausstattung | Klappbare Holstertaschen | Handy-Tasche | Seiten- und Gesäßtaschen mit Klettverschluss | Kompatibel mit Regatta-Kniepads RG100



BCTUC01 |TUC01 **Perfect Pro Tee**

100% Baumwolle

S, M, L, XL, XXL, 3XL, 4XL

185 g/m² B&C Pro Collection

BLACK | DARK GREY (SOLID) | NAVY | RED | WHITE

Vorgeschrumpfte, ringgesponnene Baumwolle | Eingesetzte Ärmel | 2-lagiger Kragen und Bündchen in 1x1 Ripp-Strick mit Lycra® | Weiches und Lycra-verstärktes Kragenband | Aufhänger am Kragenband | Pflegeleicht | Waschbar bis 60 °C | Trocknergeeignet

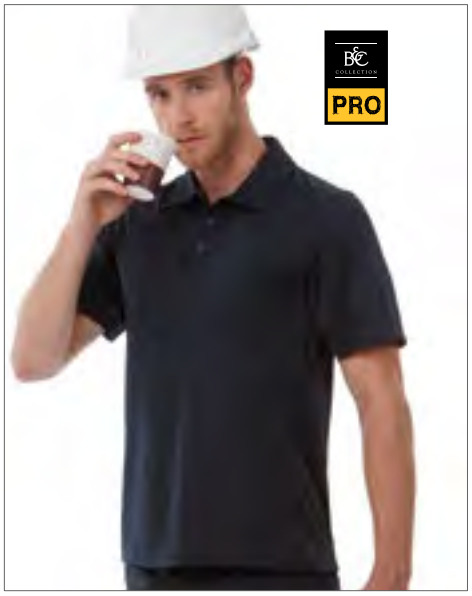

BCPUC12 |PUC12 **CoolPower Pro Polo**

100% Polyester

S, M, L, XL, XXL, 3XL

200 g/m² B&C Pro Collection

BLACK | DARK GREY (SOLID) | NAVY

Polyester-Piqué | Mit Band verstärkte Verschleißstellen (Tasche, Aufhänger, Seitenschlitze und Knopfleiste) | Hohe Atmungsaktivität, schnell trocknend durch Cool Dry | Aufgesetzte Brusttasche | Verstärkte Knopfleiste mit drei Ton-in-Ton-Knöpfen | Halbmondförmige Passe und Aufhänger am Kragenband | Doppelverstärkung aller Nähte | Hohe Farb- und Einlaufstabilität, knitterfrei | Pflegeleicht | Waschbar bis 60 °C | B&C Collection ist Mitglied der Fair Wear Foundation



BCPUC11 |PUC11 **Energy Pro Polo**

65% Polyester / 35% Baumwolle

S, M, L, XL, XXL, 3XL, 4XL

200 g/m² B&C Pro Collection

BLACK | DARK GREY (SOLID) | NAVY

Baumwoll-Piqué „Soft touch“ | Brusttasche | Verstärkte Knopfleiste, drei Ton-in-Ton-Knöpfe | Flatlock-Nähte an Schultern und Armausschnitten | Kragenband aus identischem Material | Mit Fischgrätband verstärkte Seitenschlitze | Fester Piqué-Stoff mit Farb- und flächiger Stabilität | Waschbar bis 60 °C | Trocknergeeignet, pflegeleicht und schnell trocknend



BCPUC10 |PUC10 **Skill Pro Polo**

100% Baumwolle

S, M, L, XL, XXL, 3XL, 4XL

230 g/m² B&C Pro Collection

BLACK | DARK GREY (SOLID) | NAVY

Vorgewaschenes, ringgesponnenes und gekämmtes Baumwoll-Piqué | Praktische eingesetzte Brusttasche | Drei Ton-in-Ton-Knöpfen | Aufhänger am Kragenband | Kragenband aus identischem Material für Tragekomfort | Vierfach verstärkte Nähte an Schultern und Armausschnitten | Verstärkte Seitenschlitze | Mit Band verstärkte Verschleißstellen | Waschbar bis 60 °C | Trocknergeeignet | Seitennähte | Ersatzknopf | Abfallende Schulternähte mit Flatlock-Nähten an Schultern und Armausschnitten gegen Kratzen | Längeres Rückenteil | Vierfach-Naht an Knopfleiste mit Futter innen für mehr Stabilität



BCWUC20 |WUC20 **Hero Pro Sweat unisex**

80% Baumwolle / 20% Polyester

S, M, L, XL, XXL, 3XL, 4XL

280 g/m² B&C Pro Collection

BLACK | BROWN | DARK GREY (SOLID) | NAVY | RED

Baumwollanteil aus gekämmter Baumwolle | Verstärkte Säume | Angeraute Fleece-Innenseite | Aufhänger am Kragenband | Verstärkte Ellbogen | hochwertiges Material (PST Technology) | Antipilling-Material | Farbstabilität dank hochwertiger Färbemethoden | | Hohe Einlaufstabilität | Waschbar bis 60 °C

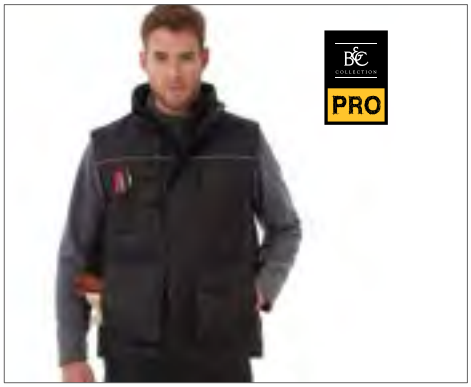

BCJUC40 |JUC40 **Expert Pro Bodywarmer**

Außen: 100% Polyester, Futter: 100% Polyester

S, M, L, XL, XXL, 3XL, 4XL

B&C Pro Collection

BLACK | BROWN | DARK GREY (SOLID) | NAVY | RED

Außen: wasserabweisend und wasserdicht | Innen: 100% wattiertes Polyesterfutter (200 g/m²) | Drei Stifttaschen | Fronttaschen mit Zweifach-Eingriff sowie Klappe mit Klettverschlüssen | | Handytasche mit Klettverschluss und Klappe für leichten Zugriff | Aufgesetzte Innentasche | Schildchen innen für Kennzeichnung | Reflektierende Streifen vorne | Taschen mit Verschlusslasche | Veredelungszugang: Reißverschluss unten am Rückenfutter

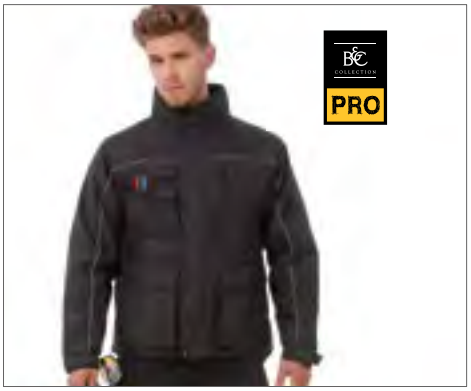

BCJUC41 |JUC41 **Jacket Shelter Pro**

100% Polyester

S, M, L, XL, XXL, 3XL, 4XL

B&C Pro Collection

BLACK | DARK GREY (SOLID) | NAVY

Hochfunktionale, schwere PRO-Jacke mit ergonomischer versteckter Kapuze | Außenschicht: 100 % Ripstop-Polyester, wasserdicht (5.000 mm), windabweisend (230 g/m²) | Innenschicht: Wärmeisoliertes, dick wattiertes Futter (200 g/m²) für zusätzlichen Wärmeschutz | Zwölf Multifunktionstaschen | Reflektierende Paspelierung |Handyasche | Drei Kugelschreibertaschen | Zwei Fronttaschen, eine aufgesetzte Innentasche, Armtasche

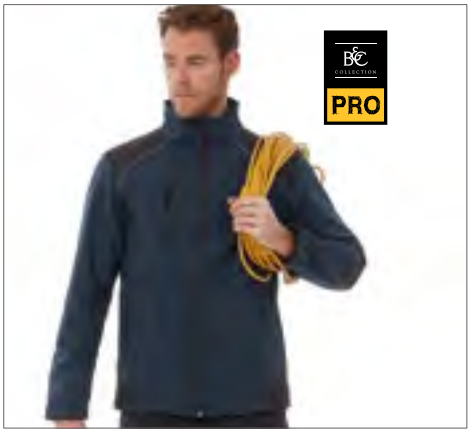

BCJUC42 |JUC42 **Jacket Shield Softshell Pro**

96% Polyester / 4% Elasthan

S, M, L, XL, XXL, 3XL, 4XL

B&C Pro Collection

BLACK | DARK GREY (SOLID) | NAVY

3-lagige PRO-Softshelljacke aus Ripstop-Material | Außenschicht: Leistungsstarkes Mini-Ripstop-Softshell aus 96 % Polyester und 4 % Elasthan | Mittelschicht: wasserdichte (2.000 mm) und atmungsaktive (1.000 g/m²) TPU-Schichtmembran | Innenschicht: 100 % Antipilling-Polyester-Microfleece | Innenjacke aus Microfleece | Reflektierende Paspelierung | Fünf Multifunktionstaschen | Vollständiger Zugang zur Veredelung am Vorder- und Rückenteil und an den Ärmeln

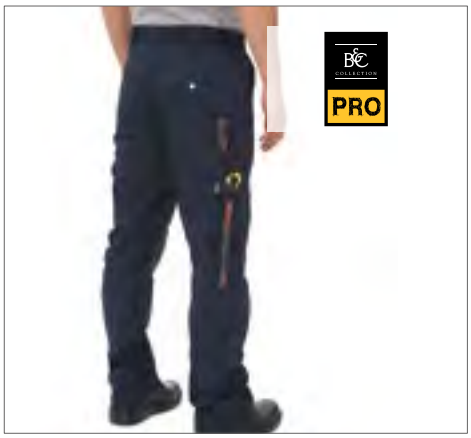

BCBUC50 |BUC50 **Universal Pro**

65% Polyester / 35% Baumwolle

44, 46, 48, 50, 52, 54, 56, 58, 60, 62

245 g/m²

B&C Pro Collection

BLACK | NAVY | STEEL GREY (SOLID)

Für Knieschützer verstellbare Taschen mit Klappe | Zollstocktasche | Breiterer Saum an Hosenbeinen | Ring zum Befestigen von Karte usw | Behält Form und Farbe auch nach zahlreichen Wäschen | Gekämmter Baumwoll-Twill | Pflegeleicht, bis 60 °C waschbar

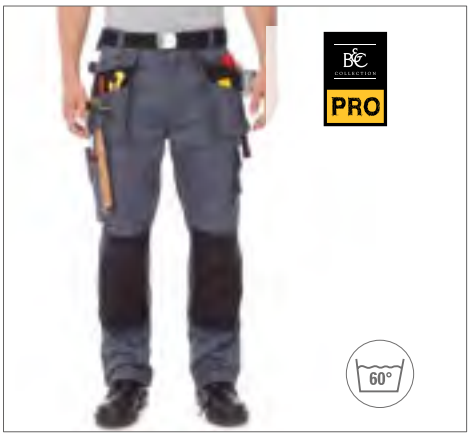

BCBUC51 |BUC51 **Performance Pro**

65% Polyester / 35% Baumwolle

44, 46, 48, 50, 52, 54, 56, 58, 60, 62

245 g/m²

B&C Pro Collection

BLACK | NAVY | STEEL GREY (SOLID) | STEEL GREY (SOLID)/BLACK

Für Knieschützer verstellbare Taschen mit Klappe | Doppelte Tasche vorne | Gummiband hinten für Anpassung der Bundweite | Zollstocktasche | Schlaufe für Hammer auf jeder Hosenseite | Pflegeleicht, bis 60 °C waschbar, trocknergeeignet | Behält Form und Farbe auch nach zahlreichen Wäschen



BCAUC60 |AUC60 **Kneepads**

100% Ethylenvinylazetat

One Size

B&C Pro Collection

BLACK

100% EVA (Ethylenvinylacetat) | B&C Collection ist Mitglied der Fair Wear Foundation



Z014 |R-014M-0 **Heavy Duty Workwear Gilet**

Außen: 65% Polyester / 35% Baumwolle, Innen: 100% Polyester

XS, S, M, L, XL, XXL, 3XL, 4XL

Russell

BLACK | BOTTLE GREEN | CONVOY GREY (SOLID) | FRENCH NAVY

Durchgehender Reißverschluss mit Regenblende und elastische Krageneinkerbung | Verlängertes Rückenteil | Verdeckte, vertikale Reißverschluss-Vordertaschen mit Innenfutter aus demselben Material | Rechte Brusttasche mit praktischen Unterteilungen | Große Innentasche für Dokumente im DIN A4-Format | Zugang für Veredelungsarbeiten über Reißverschluss auf linker Brustseite | Fleckenabweisende DuPont™ Teflon®-Beschichtung | 150g Polyester Wattierung | Außenmaterial: 260 g/m² | Elastischer Einsatz am Armausschnitt | Verstärkter Aufhänger | Waschbar bis 60 °C | Trocknergeeignet



Z018 |R-018M-0 **Heavy Duty Workwear Softshell Jacket**

Außen : 96% Polyester / 4% Elasthan, Innen: 100% Polyester

XS, S, M, L, XL, XXL, 3XL, 4XL

400 g/m² Russell

BLACK | BOTTLE GREEN | CONVOY GREY | FRENCH NAVY

Softshell-Material 3-lagig mit 4-Wege-Stretch, wasserabweisend bis 5.000 mm und atmungsaktiv bis 5.000 g/m²/24h (verschweißte Membran) | Gewebeoberfläche mit Abperleffekt durch Du Pont™ Teflon® DWR-Beschichtung | Verdeckte, vertikale Reißverschluss-Taschen vorne, mit Zugband und grosszügigem Zugang auch mit Arbeitshandschuhen zu bedienen | Ärmelbund mit innenliegendem flexiblen Einsatz für komfortablen Wetterschutz | Unterteilte Innentasche | Kordelzug im Bund | Verschweißtes, strukturiertes Microfleece-Innenfutter (100% Polyester)



Z002 |R-002M-0 **Workwear Polycotton Twill Shorts**

65% Polyester / 35% Baumwolle

28, 30, 32, 34, 36, 38, 40, 42, 44, 46 und 48 Inch

245 g/m² Russell

BLACK | BOTTLE GREEN | CONVOY GREY (SOLID) | FRENCH NAVY

Angegebene Größen entsprechen Jeans-Größen | Cargotasche am rechten Bein | Zwei Gesäßtaschen mit Patten | Elastischer Taillenbund für bequemen Sitz | Handytasche | Twill-Material



Z001 |R-001M-0 **Workwear Polycotton Twill Trousers**

65% Polyester / 35% Baumwolle

28, 30, 32, 34, 36, 38, 40, 42, 44, 46, 48 Inch / Länge: 32, 34 Inch

245 g/m² Russell

BLACK | BOTTLE GREEN | CONVOY GREY (SOLID) | FRENCH NAVY

Angegebene Größen entsprechen Jeans-Größen | Elastischer Taillenbund für bequemen Sitz | Cargotasche am rechten Bein | Zwei Gesäßtaschen mit Patten | Handytasche



Z015 |R-015M-0 **Heavy Duty Workwear Trousers**

65% Polyester / 35% Baumwolle

Taillenumfang: 28, 30, 32, 34, 36, 38, 40, 42, 44, 46 und 48 Inch / Beinlängen: 30, 32 und 34 Inch

260 g/m² Russell

BLACK | BOTTLE GREEN | CONVOY GREY (SOLID) | FRENCH NAVY

Angegebene Größen entsprechen Jeans-Größen | Fleckenabweisende Beschichtung durch DuPont™ Teflon® | YKK-Reißverschluss | Dreifachnähte an Innenbein und Taschenöffnungen | Handy-Innentasche unter Taillenbund und andere praktische Taschen | Verstärktes Gesäßteil | Cargotaschen



RT312 |R312X **Apex Polo Shirt**

50% Polyester / 50% Baumwolle

XS, S, M, L, XL, XXL, 3XL, 4XL, 5XL

200 g/m² Result WORK-GUARD

BLACK | BOTTLE GREEN | NAVY | ORANGE
RED | ROYAL | WHITE | WORKGUARD GREY

Strapazierfähiges Polohemd aus Mischgewebe | Overlock-Nähte mit Polyfilm für Formstabilität | Flachstrick-Kragen und Ärmelbündchen in Ripp-Strick | Doppelnähte an Schultern | Verstärkte Nähte an stark beanspruchten Stellen | Neutrales Etikett im Kragen für die einfache Veredelung/Personalisierung | Verstärkte Knopfleiste mit drei Knöpfen | Aufgesetzte Brusttasche mit Knopfverschluss | Verstärkte Seitenschlitze



RT127 |R127X **Lance Ripstop Bodywarmer**

Außen: 100% Polyester, Wärmeschutz: 100% Polyester / Futter: 100% Polyester

S, M, L, XL, XXL, 3XL

Result WORK-GUARD

BLACK | BOTTLE GREEN | NAVY | RED
ROYAL

Außen: Polyester Ripstop mit PVC-Beschichtung | Futter: 100% Polyester | Winddicht und wasserabweisend | Wärmeschutz: 180 g/m² Polyester | Doppelt gesteppte Nähte | Durchgehender Reißverschluss an der Vorderseite und Windbremse mit Knopfverschluss | Tiefe Ärmellöcher mit elastisch verstärktem Wetterschutz | Zwei Taschen an der Vorderseite mit Dreifach-Zugang, Brusttasche, Handytasche und Innentasche | Längere Rückseite mit elastischer Partie im Hüftbereich | Verdeckte Veredelungszugänge an innerer Rückseite und bei linker Brusttasche



RT335 |R335X **X-Over Microfleece Lined Gilet**

100% Polyester

XS, S, M, L, XL, XXL, 3XL, 4XL

Result WORK-GUARD

XS, S, M, L, XL, XXL, 3XL, 4XL

PINK/GREY

S, M, L, XL, XXL, 3XL, 4XL

BOTTLE GREEN/GREY | NAVY/GREY
ORANGE/GREY | RED/GREY
ROYAL/GREY

Winddicht | Wasserabweisend | Außenmaterial: 140 g/m² Polyester | Innenfutter: Polyester-Fleece | Kapuze in Stehkragen



RT306 |R306X **Vostex Bodywarmer**

100% Polyester

S, M, L, XL, XXL, 3XL, 4XL

Result WORK-GUARD

BLACK

Außen: 300D Oxford Polyester mit PVC Beschichtung | Füllung: Polyester-Wattierung | Futter: 210T Polyester Taffeta | Wasserdicht bis 2.000 mm | Winddicht | Hochwertiger, durchgehender Reißverschluss vorne | Windschutzleiste innen | Verstellbarer Bund mit Kordelzug | Aufgesetzte Tasche vorne mit Klettverschluss und seitlichen Handwärmer-Taschen, Brusttasche innen und Brusttasche mit Reißverschluss außen



RT45 |R45X **Safari Vest**

65% Polyester / 35% Baumwolle

S, M, L, XL, XXL

220 g/m² Result WORK-GUARD

BLACK | CAMEL | LICHEN GREEN
MIDNIGHT NAVY | ORANGE

Halblanges Netzfutter an der Rückseite | Geräumige Taschen an der unteren Vorderseite | Handwärmer-Taschen an der Seite | Verdeckte Tasche an der Vorderseite | Große, geräumige Tasche an der Rückseite | Angelschwimmer-/Stifthalter im linken Brustbereich | Zwei Innentaschen | Tief geschnittene Ärmellöcher für zusätzlichen Komfort | D-Ring



RT455M |R455M **Men´s Treble Stitch Softshell Jacket**

Außen: 93% Polyester / 7% Elasthan, Innen: 100% Polyester

S, M, L, XL, XXL, 3XL

320 g/m² Result WORK-GUARD

BLACK NAVY

3-lagiger Verbundstoff bestehend aus Außenschicht: 93% Polyester / 7% Elasthan; Mittelschicht: wasserdichte 8000 mm, atmungsaktiv 3000 g und winddichte TPU Membran; Innenschicht: 100% Polyester Microfleece | Winddicht und Wasserabweisend | Dekorative und strapazierfähige Nähte | Durchgehender, robuster YKK- Reißverschluss vorne | YKK- Reißverschluss-Taschen | Stehkragen | Neutrales Etikett am Kragen für einfache Personalisierung | Aufhänger



RT455F |R455F **Women´s Treble Stitch Softshell Jacket**

Außen: 93% Polyester / 7% Elasthan, Innen: 100% Polyester

XS, S, M, L, XL, XXL

320 g/m² Result WORK-GUARD

BLACK NAVY

3-lagiger Verbundstoff bestehend aus Außenschicht: 93% Polyester / 7% Elasthan; Mittelschicht: wasserdichte 8000 mm, atmungsaktiv 3000 g und winddichte TPU Membran; Innenschicht: 100% Polyester Microfleece | Winddicht und Wasserabweisend | Dekorative und strapazierfähige Nähte | Durchgehender, robuster YKK- Reißverschluss vorne | YKK- Reißverschluss-Taschen | Stehkragen | Neutrales Etikett am Kragen für einfache Personalisierung | Aufhänger





RT118 |R118X **Ice Fell Hooded Soft Shell Jacket**

Außen: 93% Polyester / 7% Elasthan, Mittelschicht: 100% Polyurethan, Innen: 100% Polyester

XS, S, M, L, XL, XXL, 3XL

310 g/m²

Result WORK-GUARD

BLACK/BLACK | GREY/BLACK | NAVY/NAVY | RED/BLACK

Wasserdicht bis 8.000 mm | Außenschicht: 93% Polyester und 7% Elasthan | Mittelschicht: wasserdichte, atmungsaktive und winddichte, thermoplastische Polyurethan-Membran | Innenschicht: Microfleece für noch mehr Wärme | Winddicht und atmungsaktiv (1.000 g/m²/24h) | 3-lagiger, wasserdichter Verbundstoff (310 g/m²) außen | Innenfutter aus Polyesternetz an Vorderseiten | Windbremse an der Innenseite | Unterarmlüftung mit Reißverschluss und Netzeinsatz | Zwei Seitentaschen mit Reißverschluss und Netzfutter, eine Brusttasche mit Reißverschluss und Netzfutter, zwei große Innentaschen und eine Handy-Innentasche



RT124 |R124X **Ripstop Soft Shell Workwear Jacket**

Außen: 93% Polyester / 7% Elasthan, Mittelschicht: 100% Polyurethan, Innen: 100% Polyester

S, M, L, XL, XXL, 3XL, 4XL

340 g/m²

Result WORK-GUARD

BLACK | GREY/BLACK | NAVY/BLACK | ROYAL/BLACK

Wasserdicht bis 8.000 mm, atmungsaktiv (1.000 g/m²/24h) und winddicht | 3-lagiger, wasserdichter Verbundstoff (340 g/m²) | Dekorativer Paspelbesatz am vorderen und hinteren Schulterbereich mit Reflektionsmaterial von 3M™ Scotchlite | Windbremse an der Innenseite | Zwei geräumige Taschen an der Vorderseite, eine Brusttasche und eine Ärmeltasche | Durchgehender YKK-Reißverschluss an der Vorderseite | Außenschicht: 93% Polyester und 7% Elasthan | Mittelschicht: wasserdichte, atmungsaktive und winddichte thermoplastische Polyurethan-Membran | Innenschicht: Microfleece für noch mehr Wärme | Saum mit verstellbarem Kordelzug



RT330 |R330X **Heavy Duty Microfleece Jacket**

100% Polyester

XS, S, M, L, XL, XXL, 3XL, 4LX, 5XL

330 g/m²

Result WORK-GUARD

BLACK | NAVY

Winddicht | Atmungsaktiv | 330 g/m² Polyester Microfleece | Hochwertiger, durchgehender Reißverschluss mit austauschbaren Reißverschluss-Schiebern | Schwarze, elastische, eingefasste Manschetten und Saum | Reißverschluss-Taschen seitlich | Stehkragen | Aufhänger



RT314 |R314X **Elevator Jacket**

Außen: 100% Nylon, Füllung: 100% Polyester, Futter: 100% Polyester, Ärmel: 100% Polyester

S, M, L, XL, XXL, 3XL, 4XL

380 g/m²

Result WORK-GUARD

BLACK/MARL GREY

Ärmel: 100% Polyesterstrick | Austauschbare Reißverschluss-Schieber | Reißverschluss-Taschen innen und seitlich | Wattierter, gesteppter Körper | Manschetten und Saum mit elastischer Einfassung | "gebrushtes" Innenmaterial | Kinnschutz | Wattierte Isolierung



RT315 |R315X **Brink Stretch Work Jacket**

Außenschicht: 80% Polyester / 20% Baumwolle, Kontrastfarbene Außenschicht: 94% Polyester / 6% Elasthan, Innenschicht: 100% Polyester

S, M, L, XL, XXL, 3XL

380 g/m²

Result WORK-GUARD

MARL GREY

Außenschicht: 80% Polyester / 20% Baumwolle, Mittelschicht: TPU Membran, Innenschicht: 100% Polyester Microfleece | Winddicht, wasserabweisend | Durchgehender Reißverschluss | Reißverschluss-Taschen seitlich | Brusttasche rechts mit Reißverschluss



RT305 |R305X **Vostex Long Coat**

100% Polyester

S, M, L, XL, XXL, 3XL, 4XL

Result WORK-GUARD

BLACK

Außen: 300D Oxford Polyester mit PVC Beschichtung | Füllung: Polyester-Wattierung | Futter: 210T Polyester Taffeta | Wasserdicht bis 2.000 mm | Winddicht | Hochwertiger, durchgehender 2–Wege-Reißverschluss vorne | Windschutzleiste mit Druckknopf und Klettverschluss | Verstellbare, abnehmbare Kapuze | Verstellbarer Bund mit Kordelzug | Aufgesetzte Tasche vorne mit Klettverschluss und seitlichen Handwärmer-Taschen



RT300 |R300X **Sabre Pilot Jacket**

100% Polyester

XS, S, M, L, XL, XXL, 3XL, 4XL

320 g/m² Result WORK-GUARD

BLACK NAVY

Außen: 320 g/m² Oxford Polyester mit PVC Beschichtung | Füllung: 160 g/m² Polyester-Wattierung | Futter: 190T Polyester Taffeta | Wasserdicht bis 3.000 mm | Winddicht | Durchgehender Reißverschluss vorne | Komplett versiegelte Nähte | Elastische Manschetten | Tief geschnittene Taschen seitlich | Halb abnehmbare Brusttasche mit Klettverschluss und Reißverschluss als Veredelungszugang



RT301 |R301X **Sabre Long Coat**

100% Polyester

XS, S, M, L, XL, XXL, 3XL, 4XL

320 g/m² Result WORK-GUARD

BLACK NAVY

Außen: 320 g/m² Oxford Polyester mit PVC Beschichtung | Füllung: 160 g/m² Polyester - Wattierung | Futter: 190T Polyester Taffeta | Wasserdicht bis 3.000 mm | Winddicht | Durchgehender Reißverschluss vorne | Komplett versiegelte Nähte | Windschutzleiste mit Klettverschluss | Verdeckte, verstellbare Kapuze | Tief geschnittene, aufgesetzte Taschen | Taschen mit Klettverschluss und reflektierender Lasche



RT302 |R302X **Sabre Stretch Jacket**

Außenseite: 63% Polyester / 34% Baumwolle / 3% Elasthan, Mittelschicht: 93% Polyester / 7% Elasthan, Innenseite: 100% Polyester

XS, S, M, L, XL, XXL, 3XL, 4XL

320 g/m² Result WORK-GUARD

BLACK/BLACK NAVY/BLACK

Kontrastfarbener Oberkörper und Ärmel (320g/m²) bestehend aus: Außenschicht: 93% Polyester, 7% Elasthan. Mittelschicht: TPU Membran bis 8.000 mm wasserdicht, Innenschicht: 100% Polyester Microfleece | Wasserabweisend | Atmungsaktiv 1.000 g/m²/24h | Winddicht | Verlängerter Rücken | Dekorative Vorder- und Rückenpasse | Durchgehender Reißverschluss vorne | Verstellbarer Stehkragen mit Kinnschutz | Brusttasche, Ärmeltasche und Vordertasche mit Reißverschluss | Integrierte Stifttasche | Bündchen mit Klettverschluss



RT303 |R303X **Sabre Stretch Trousers**

63% Polyester / 34% Baumwolle / 3% Elasthan

Bundweite: 30, 32, 34, 36, 38, 40, 42, 44, 46 Inch / Länge: 32, 34

290 g/m² Result WORK-GUARD

BLACK NAVY

Winddicht | Reißverschluss vorne mit Knopfverschluss | Austauschbare Reißverschluss-Schlitten an allen Reißverschlüssen | Reißverschluss-Tasche seitlich | Multifunktionale Schenkeltasche mit Klettverschluss und Flexelementen | Gesäßtasche mit Reißverschluss | Gürtelschlaufen | Gummizug im Bund | Maschinenwaschbar bis 60 °C



RT316 |R316X **Work-Guard Lite Jacket**

80% Polyester / 20% Baumwolle

XS, S, M, L, XL, XXL, 3XL, 4XL

200 g/m² Result WORK-GUARD

BLACK/GREY/ORANGE | GREY/BLACK/ORANGE | ROYAL/NAVY/ORANGE

Durchgehender Reißverschluss und Windschutzleiste mit Druckknöpfen | Stehkragen | Multifunktionstaschen mit Patte und Klettverschluss sowie einer kleinen, reflektierenden Lasche in Kontrastfarbe | Teilweise elastischer Bund | Aufhänger | Ärmelbündchen mit Druckknöpfen | Verstärkte Nähte an beanspruchten Stellen | D-Ring | Wasserabweisendes Gewebe

RT317 |R317X **Work-Guard Lite Gillet**

80% Polyester / 20% Baumwolle

XS, S, M, L, XL, XXL, 3XL, 4XL

200 g/m² Result WORK-GUARD

BLACK/GREY/ORANGE | GREY/BLACK/ORANGE | ROYAL/NAVY/ORANGE

Durchgehender Reißverschluss und Windschutzleiste mit Druckknöpfen | Stehkragen | Multifunktionstaschen mit Patte und Klettverschluss sowie einer kleinen, reflektierenden Lasche in Kontrastfarbe | Teilweise elastischer Bund | Aufhänger | Verstärkte Nähte an beanspruchten Stellen | D-Ring | Wasserabweisendes Gewebe



RT318 |R318X **Work-Guard Lite Trousers**

80% Polyester / 20% Baumwolle

XS, S, M, L, XL, XXL, 3XL, 4XL, 5XL

200 g/m² Result WORK-GUARD

BLACK/GREY/ORANGE | GREY/BLACK/ORANGE | ROYAL/NAVY/ORANGE

Reißverschluss und Knopfverschluss | Multifunktionale Beintasche mit Klettverschluss | Elastische Einsätze am Bund | Verstärktes Gewebe an stark beanspruchten Stellen | Wasserabweisendes Gewebe

RT319 |R319X **Work-Guard Lite Shorts**

80% Polyester / 20% Baumwolle

XS, S, M, L, XL, XXL, 3XL, 4XL

200 g/m² Result WORK-GUARD

BLACK/GREY/ORANGE | GREY/BLACK/ORANGE | ROYAL/NAVY/ORANGE

Reißverschluss vorne mit Knopfverschluss | Multifunktionale Beintasche mit Klettverschluss | Elastische Einsätze am Bund | Verstärktes Gewebe an stark beanspruchten Stellen | Gürtelschlaufen | Wasserabweisendes Gewebe



RT307 |R307M **Platinum Managers Jacket**

100% Polyester

S, M, L, XL, XXL, 3XL, 4XL

Result WORK-GUARD

BLACK

Außen: 420D 100% Oxford-Nylon mit PU Beschichtung | Füllung: 85% Polyester (160 g/m²) / 15% Aluminiumfolie Beschichtung | Futter: 210T Polyester | Wasserdicht bis 2.000 mm | Winddicht, atmungsaktiv: 2.000 g/m²/24h | Durchgehender 2-Wege-Reißverschluss vorne | Windschutzleiste mit Druckknopf | Verdeckte, verstaubare, abnehmbare Kapuze



RT307F |R307F **Ladies` Platinum Managers Jacket**

100% Polyester

XS (8/34), S (10/36), M (12/38), L (14/40), XL (16/42)

Result WORK-GUARD

BLACK

Außen: 420D 100% Oxford-Nylon mit PU Beschichtung | Füllung: Polyester (160 g/m²) | Futter: 210T Polyester | Wasserdicht bis 2.000 mm | Winddicht, atmungsaktiv: 2.000 g/m²/24h | Durchgehender 2-Wege-Reißverschluss vorne | Windschutzleiste mit Druckknopf | Verdeckte, verstaubare, abnehmbare Kapuze | Verstellbarer Bund mit Kordelzug | Aufgesetzte Tasche vorne mit Klettverschluss, Brusttasche außen, Brusttasche innen mit Anschlussmöglichkeit für MP-3-Player



RT23 |R023X **Management Coat**

Außen: 100% Polyester, Futter: 100% Polyester, Wärmeschutz: 100% Polyester

S, M, L, XL, XXL, 3XL

Result WORK-GUARD

BLACK NAVY

Wind- und wasserdicht (1.600 mm) | Außenseite: 190T Storm-Dri Polyester mit PVC-Beschichtung | Wärmeschutz: 140 g/m² Polyesterwattierung | Futter: 190T Polyester im Diamantstepp | Verdeckte Kapuze im Kragen mit verstellbarem Kordelzug | Versiegelte Nähte | Front-Reißverschluss und Windbremse mit Druckknöpfen | Zwei geräumige Vordertaschen, eine Innentasche und eine Handy-Innentasche | 50 mm breite, aufgenähte Sicherheitsbänder mit Reflektionsmaterial



RT321 |R321X **Work-Guard Lite Coverall**

80% Polyester / 20% Baumwolle

XS, S, M, L, XL, XXL, 3XL, 4XL, 5XL

200 g/m² Result WORK-GUARD

BLACK/GREY/ORANGE
GREY/BLACK/ORANGE
ROYAL/NAVY/ORANGE

Teilelastische Ärmelbündchen mit Druckknopf | Durchgehender Reißverschluss | Stehkragen | Windschutzleiste außen mit Klettverschluss | Multifunktionstaschen mit Patte und Klettverschluss sowie einer kleinen, reflektierenden Lasche in Kontrastfarbe | Verstärkte Nähte an beanspruchten Stellen | Elastischer Taillenbund | D-Ring | Aufhänger | Wasserabweisendes Gewebe



RT71 |R71X **Zip Sleeve Heavy Duty Jacket**

Außen: 100% Polyester, Wärmeschutz: 100% Polyester, Futter: 100% Nylon

S, M, L, XL, XXL, 3XL

Result WORK-GUARD

GREY/BLACK
RED/NAVY
TAN/BLACK
NAVY/NAVY
ROYAL/NAVY

Winddicht und wasserabweisend | Außen: 600D Oxford Polyester mit PU-Beschichtung | Futter: 190T Nylon Taffeta | Wärmeschutz: 160 g/m² Thermo Protec Polyesterfaser | Abnehmbare Ärmel mit Reißverschluss | Verstärkte Nähte mit Zickzacknaht an Taschen und Belastungspunkten



RT72 |R72X **Workguard Heavy Duty Combo Coat**

Außen: 100% Polyester, Wärmeschutz: 100% Polyester, Futter: Oberer Rumpf: 100% Polyester und unterer Rumpf: 100% Nylon

S, M, L, XL, XXL, 3XL

Result WORK-GUARD

BOTTLE GREEN/BLACK
NAVY/NAVY
TAN/BLACK
GREY/BLACK
ROYAL/NAVY

Winddicht und wasserabweisend | Außen: 600D Oxford Polyester mit PU-Beschichtung | Futter: Oberer Rumpf aus Active Fleece von RESULT® und unterer Rumpf aus 190T Nylon Taffeta | Wärmeschutz: 160 g/m² Thermo Protec Polyesterfaser



RT308 |R308X **Action Trousers**

65% Polyester / 35% Baumwolle

Bundweite: XS (30), S (32), M (34), L (36), XL (38), XXL (40), 3XL (42), 4XL (44), 5XL (46) Inch / Länge: 32 Inch, 34 Inch

270 g/m² Result WORK-GUARD

BLACK | BOTTLE GREEN | GREY | NAVY

Winddicht | Reißverschluss mit Knopfverschluss | Wärmende Taschen seitlich | Multifunktionelle Schenkeltasche mit Klettverschluss | Verstellbarer Bund mit Gürtelschlaufen | Handytasche | Verstärktes Gewebe an stark beanspruchten Stellen | Doppelnähte | Aufgesetzte Tasche mit vier Funktionen | Hammerschlaufe | Zwei Vorder- und Gesäßtaschen | 2,5 cm Hosenaufschlag als Verlängerung, wenn notwendig



RT308F |R308F **Womens Action Trousers**

65% Polyester / 35% Baumwolle

XS, S, M, L, XL, XXL

270 g/m² Result WORK-GUARD

BLACK

65% Polyester / 35% Baumwoll Twill | Atmungsaktiv und Winddicht | Multifunktionelle Cargotasche mit Klettverschluss und reflektierende Paspeln | Kniepolstertaschen | 5 cm Hosenaufschlag als Verlängerung | Reißverschluss vorne mit Knopfverschluss | Verstärktes Gewebe an stark beanspruchten Stellen | Doppelnähte | Tiefe Taschen seitlich | Hammerschlaufe | Verstellbarer Bund aus Trikot mit Gürtelschlaufen



RT309 |R309X **Action Shorts**

65% Polyester / 35% Baumwolle

XS (30), S (32), M (34), L (36), XL (38), XXL (40), 3XL (42), 4XL (44)

270 g/m² Result WORK-GUARD

BLACK | GREY | NAVY

Winddicht | Reißverschluss vorne mit Knopfverschluss | Wärmende Taschen seitlich | Multifunktionale Schenkeltasche mit Klettverschluss | Verstellbarer Bund mit Gürtelschlaufen | Handytasche | Verstärktes Gewebe an stark beanspruchten Stellen | Doppelnähte | Zollstocktasche | Aufgesetzte Tasche mit vier Funktionen | Zwei Vorder- und Gesäßtaschen | Hammerschlaufe



RT323 |R323X **Work-Guard Lite X-Over Holster Trouser**

80% Polyester / 20% Baumwolle

XS, S, M, L, XL, XXL, 3XL, 4XL, 5XL

200 g/m² Result WORK-GUARD

BLACK

80% Polyester / 20% Baumwolltwill | Reißverschluss mit Nietenverschluss | Abnehmbare Seitentaschen | Cargotaschen | Verstärkte Nähte an beanspruchten Stellen | Gürtel- und Hammerschlaufen | Kniepolstertaschen | Kontrastnähte | Wasserabweisendes Gewebe



RT322 |R322X **Work-Guard Kneepads**

100% Ethylenvinylazetat

One Size

Result WORK-GUARD

BLACK

Flexible Passform | Passend für alle Work-Guard Hosen mit Kniepolstern | Sehr leicht | Langlebig



RT324 |R324X **X-Over Holster Trouser with Cordura®**

65% Polyester / 35% Baumwolle

XS, S, M, L, XL, XXL, 3XL, 4XL, 5XL

270 g/m² Result WORK-GUARD

GREY/BLACK

Abnehmbare, multifunktionale Vordertaschen | Cargotaschen und Gesäßtaschen | Reißverschluss mit Nietenverschluss | Reflektierende Streifen am Bein hinten | Gürtel- und Hammerschlaufen | Saum am Fußgelenk aus Cordura® | Kniepolstertaschen und Taschen | D-Ringe | Atmungsaktiv und winddicht | Baumwolltwill



RT310 |R310X **Technical Trouser**

Hauptmaterial: 65% Polyester / 35% Baumwolle, Kontrastmaterial: 100% Polyester

Taillenumfang: 30, 32, 34, 36, 38, 40, 42, 44, 46 Inch / Beinlänge: 32

270 g/m² Result WORK-GUARD

GREY/BLACK NAVY/BLACK

Wasserabweisend und winddicht | Kniepolstertaschen | Zwei Taschen seitlich | Handyschenkeltasche links | Multifunktionale Werkzeugtasche | Gesäßtasche mit Reißverschluss | Reflektierende Streifen | Waschbar bis 60 °C



RT132F |R132F **Ladies` Tech Performance Soft Shell Trouser**

Außen: 93% Polyester / 7% Elasthan, Mittelschicht: 100% Polyurethan, Innen: 100% Polyester, Futter: 100% Nylon

XS (8/36), S (10/38), M (12/40), L (14/42), XL (16/44)

Result WORK-GUARD

BLACK

Wasserdicht (5.000 mm), atmungsaktiv (3.000 g/m²/24h) und winddicht | Außenschicht: 93% Polyester, 7% Elasthan | Mittelschicht: TPU 5.000 mm wasserdichte, 3.000 g/m²/24h atmungsaktive und winddichte Membran | Innenschicht: Komprimiertes Ripstop-Microfleece



RT132X |R132M **Tech Performance Soft Shell Trouser**

Außen: 93% Polyester / 7% Elasthan, Mittelschicht: 100% Polyurethan, Innen: 100% Polyester, Futter: 100% Nylon

XS, S, M, L, XL, XXL

300 g/m² Result WORK-GUARD

BLACK

3-lagiger, wasserdichter Verbundstoff (300 g/m²) mit 5.000 mm | Wasserdicht bis 5.000 mm, atmungsaktiv (3.000 g/m²/24h) und winddicht | Außenschicht: 93% Polyester / 7% Elasthan | Mittelschicht: wasserdichte, atmungsaktive und winddichte, thermoplastische Polyurethan-Membran | Innenschicht: Komprimiertes Ripstop-Microfleece



RT311 |R311X **Technical Shorts**

Hauptmaterial: 65% Polyester / 35% Baumwolle, Kontrastmaterial: 100% Polyester

XS (30), S (32), M (34), L (36), XL (38), XXL (40), 3XL (42)

270 g/m² Result WORK-GUARD

GREY/BLACK NAVY/BLACK

Unisex-Schnitt | Hauptmaterial: 270 g/m², Kontrastmaterial: 210 g/m² | Winddicht | Reißverschluss vorne mit Knopfverschluss | Zwei Taschen seitlich | Handyschenkeltasche links | Multifunktionale Werkzeugtasche | Verstellbarer Bund mit Gürtelschlaufen | Gesäßtasche mit Reißverschluss | Dreifachnaht | Dekorative, reflektierende Streifen | Waschbar bis 60 °C



LP01568 |01568 **Men`s Workwear Bodywarmer - Worker Pro**

65% Polyester / 35% Baumwolle

S, M, L, XL, XXL, 3XL, 4XL, 5XL

SOL´S ProWear

BLACK | DARK GREY (SOLID) | NAVY PRO

Fleece-gefütterter Stehkragen | Reißverschluss-Öffnung mit Schutzleiste | Vier Taschen inkl. einer Innentasche | Reflektierende Paspel hinten | Schnürzug an der Taille | Elastische Armausschnitte



LP01566 |01566 **Men`s Workwear Jacket - Force Pro**

65% Polyester / 35% Baumwolle

S, M, L, XL, XXL, 3XL, 4XL, 5XL

SOL´S ProWear

BLACK | DARK GREY (SOLID) | NAVY PRO

Stehkragen | Reißverschluss-Öffnung mit Schutzleiste | Drei Reißverschluss-Taschen | Verstellbare Armbündchen | Schnürzug an der Taille | Reflektierende Paspel hinten und an den Ärmeln



LP01563 |01563 **Men`s Workwear Bermudas - Ranger Pro**

65% Polyester / 35% Baumwolle

XXS (38), XS (40), S (42), M (44), L (46), XL (48), XXL (50), 3XL (52), 4XL (54), 5XL (56)

SOL´S ProWear

BLACK | DARK GREY (SOLID) | NAVY PRO

Reißverschluss | Gürtelschlaufen | Gummizug an Taille | Sieben Taschen (Zwei Vordertaschen / Eine Mini-Vordertasche / Zwei Seitentaschen / Zwei Taschen hinten) | Schlaufen mit Druckknöpfen für LP01564 Tasche



LP01561 |01561 **Men`s Workwear Trousers - Section Pro**

65% Polyester / 35% Baumwolle

XXS (38), XS (40), S (42), M (44), L (46), XL (48), XXL (50), 3XL (52), 4XL (54), 5XL (56)

SOL´S ProWear

BLACK | DARK GREY (SOLID) | NAVY PRO

Reißverschluss | Gürtelschlaufen | Gummizug an Taille | Öffnung für einsetzbare Knieschoner | Sechs Taschen (Zwei Vordertaschen / Eine Mini-Vordertasche / Eine Seitentasche für Werkzeug / zwei abnehmbare Holster-Taschen hinten) | Schlaufen mit Druckknöpfen für LP01564 Tasche



LP01569 |01569 **Men`s Workwear Trousers - Speed Pro**

65% Polyester / 35% Baumwolle

XXS (38), XS (40), S (42), M (44), L (46), XL (48), XXL (50), 3XL (52), 4XL (54), 5XL (56)

SOL´S ProWear

BLACK | DARK GREY (SOLID) | NAVY PRO

Reißverschluss | Gürtelschlaufen | Gummizug an Taille | Fünf Taschen (Zwei Vordertaschen / Eine Mini-Vordertasche / Zwei Taschen hinten) | Schlaufen mit Druckknöpfen für LP01564 Tasche



LP01564 |01564 **Workwear Removable Pocket - Block Pro**

65% Polyester / 35% Baumwolle

One Size

SOL´S ProWear

BLACK | DARK GREY (SOLID) | NAVY PRO

Zwei mattschwarze Druck-Knöpfe zur Befestigung der Tasche an Hosen und Bermudas (LP01560, LP01561, LP01562, LP01563, LP01569)



LP01567 |01567 **Men`s Workwear Bodywarmer - Mission Pro**

65% Polyester / 35% Baumwolle

S, M, L, XL, XXL, 3XL, 4XL, 5XL

SOL´S ProWear

BUGATTI BLUE/NAVY PRO | DARK GREY (SOLID)/BLACK | ROPE/BLACK

Fleece-gefütterter Stehkragen | Reißverschluss-Öffnung mit Schutzleiste | Vier Taschen inkl. einer Innentasche | Reflektierende Paspel hinten | Schnürzug an der Taille | Elastische Armausschnitte



LP01565 |01565 **Men`s Workwear Jacket - Impact Pro**

65% Polyester / 35% Baumwolle

S, M, L, XL, XXL, 3XL, 4XL, 5XL

SOL´S ProWear

BUGATTI BLUE/NAVY PRO | DARK GREY (SOLID)/BLACK | ROPE/BLACK

Stehkragen | Reißverschluss-Öffnung mit Schutzleiste | Drei Reißverschluss-Taschen | Verstellbare Armbündchen | Schnürzug an der Taille | Reflektierende Paspel hinten und an den Ärmeln



LP01562 |01562 **Men`s Workwear Bermudas - Impulse Pro**

65% Polyester / 35% Baumwolle

XXS (38), XS (40), S (42), M (44), L (46), XL (48), XXL (50), 3XL (52), 4XL (54), 5XL (56)

SOL´S ProWear

BUGATTI BLUE/NAVY PRO | DARK GREY (SOLID)/BLACK | ROPE/BLACK

Reißverschluss | Gürtelschlaufen | Gummizug an Taille | Sieben Taschen (Zwei Vordertaschen / Eine Mini-Vordertasche / Zwei Seitentaschen / Zwei Taschen hinten) | Schlaufen mit Druckknöpfen für LP01564 Tasche



LP01560 |01560 **Men`s Workwear Trousers - Metal Pro**

65% Polyester / 35% Baumwolle

XXS (38), XS (40), S (42), M (44), L (46), XL (48), XXL (50), 3XL (52), 4XL (54), 5XL (56)

SOL´S ProWear

BUGATTI BLUE/NAVY PRO | DARK GREY (SOLID)/BLACK | ROPE/BLACK

Reißverschluss | Gürtelschlaufen | Gummizug an Taille | Öffnung für einsetzbare Knieschoner | Sechs Taschen (Zwei Vordertaschen / Eine Mini-Vordertasche / Eine Seitentasche für Werkzeug / Zwei abnehmbare Holster-Taschen hinten) | Schlaufen mit Druckknöpfen für LP01564 Tasche



LP80503 |80503 **Bodywarmer Equinox Pro**

65% Polyester / 35% Baumwolle

S, M, L, XL, XXL, 3XL, 4XL, 5XL

SOL´S ProWear

BLACK | BOTTLE GREEN | DARK GREY (SOLID) | NAVY | RED

Sieben Taschen, inklusive Innentasche | Stehkragen mit Druckknöpfen | Verdeckte Reißverschluss-Leiste mit Druckknöpfen und Klettverschluss



LP80500 |80500 **Bodywarmer Zenith Pro**

65% Polyester / 35% Baumwolle

S, M, L, XL, XXL, 3XL, 4XL

240 g/m² SOL´S ProWear

BLACK | BUGATTI BLUE | DARK GREY (SOLID) | NAVY | RED | ROPE

Waschbar bis 60 °C | Drei Stifttaschen | Diverse Taschen | Innentasche | Integrierter, schwarzer Reißverschluss | Taschen mit Klappe und Reflektionsstreifen



LP01647 |01647 **Transformer Softshell**

Außen: 95% Polyester / 5% Elasthan, Innen: 100% Polyester

XS, S, M, L, XL, XXL, 3XL, 4XL, 5XL

340 g/m² SOL´S ProWear

BLACK | CHARCOAL GREY | FRENCH NAVY

TPU Membran | 8000 mm Membran - Wassersäule | Atmungsaktiv | Front-Reißverschluss | Drei Reißverschluss-Taschen | Abnehmbare Kapuze und Ärmel | Kapuze und Saum mit Schnürzug



LP80600 |80600 **Men`s Workwear Trousers Active Pro**

65% Polyester / 35% Baumwolle

XXS, XS, S, M, L, XL, XXL, 3XL, 4XL, 5XL

240 g/m² SOL´S ProWear

BLACK | BUGATTI BLUE | DARK GREY (SOLID) | NAVY

Zwei Stifttaschen | Neun Taschen | Einschübe für integrierbare Kniepads LP80601 | Integrierter Reißverschluss | Taschenklappen mit Reflektions-Streifen | Waschbar bis 60 °C



LP80302 |80902 **Workwear Overall Solstice Pro**

65% Polyester / 35% Baumwolle

S (38/40), M (42/44), L (46/48), XL (50/52), XXL (54/56), 3XL (58/60), 4XL (62/64)

240 g/m² SOL´S ProWear

BOTTLE GREEN | BUGATTI BLUE | DARK GREY (SOLID) | NAVY

Zehn Taschen | Einschub für Kniepads LP80601 | Elastisches Zugband am Rücken | Taschen mit Klappe und Reflektions-Streifen | 2-Wege-Reißverschluss



LP80601 |80601 **Protection Knee Pads Protect Pro (1 Paar)**

100% Polypropylen

One Size

SOL´S ProWear

BLACK

Extra leichtgewichtige Kniepads für Arbeitshosen und Overalls

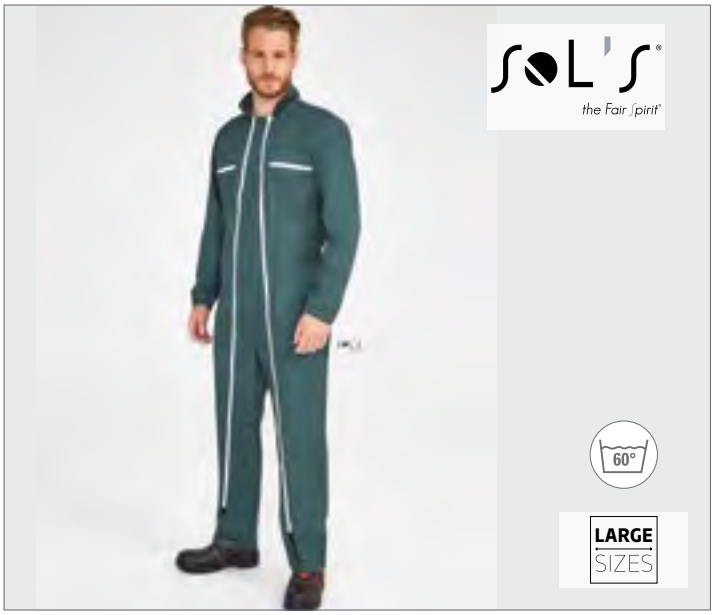

LP80901 |80901 **Workwear Overall Jupiter Pro**

65% Polyester / 35% Baumwolle

S (38/40), M (42/44), L (46/48), XL (50/52), XXL (54/56), 3XL (58/60), 4XL (62/64)

240 g/m² SOL´S ProWear

BUGATTI BLUE | DARK GREY (SOLID) | GREEN PRO | RED

Sechs Taschen | Elastisches Zugband am Rücken | Integrierter weißer Doppel-Reißverschluss | Mandarin-Kragen | Waschbar bis 60 °C



K806 |KK806 **Classic Fit Workwear Trousers**

65% Polyester / 35% Baumwolle

46S (30/30), 46R (30/32), 46L (30/34), 48S (32/30), 48R (32/32), 48L (32/34), 50S (34/30), 50R (34/32), 50L (34/34), 52S (36/30), 52R (36/32), 52L (36/34), 54S (38/30), 54R (38/32), 54L (38/34), 56S (40/30), 56R (40/32), 56L (40/34)

260 g/m² Kustom Kit

BLACK | NAVY

Teflonbeschichtet | Superwash® 60°



K906 |KK906 **Regular Fit Workwear Fleece**

100% Polyester

S, M, L, XL, XXL

360 g/m² Kustom Kit

BLACK | GRAPHITE (SOLID) | NAVY

Durchgehender Reißverschluss | Reißverschluss-Brusttasche (rechte Seite wie getragen) | Zwei seitliche Reißverschluss-Vordertaschen | Gerader Vordersaum | Hinten abgerundeter Saum | Taslan-Schicht an Passe und Ärmeln | Langlebige Metall-Reißverschlüsse mit Kordelschiebern | Trikot-Taschenbeutel | Polyester/Spandex-Band an Ärmelbündchen und Saum | Kustom Kit Halsetikett | Waschbar bis 40 °C

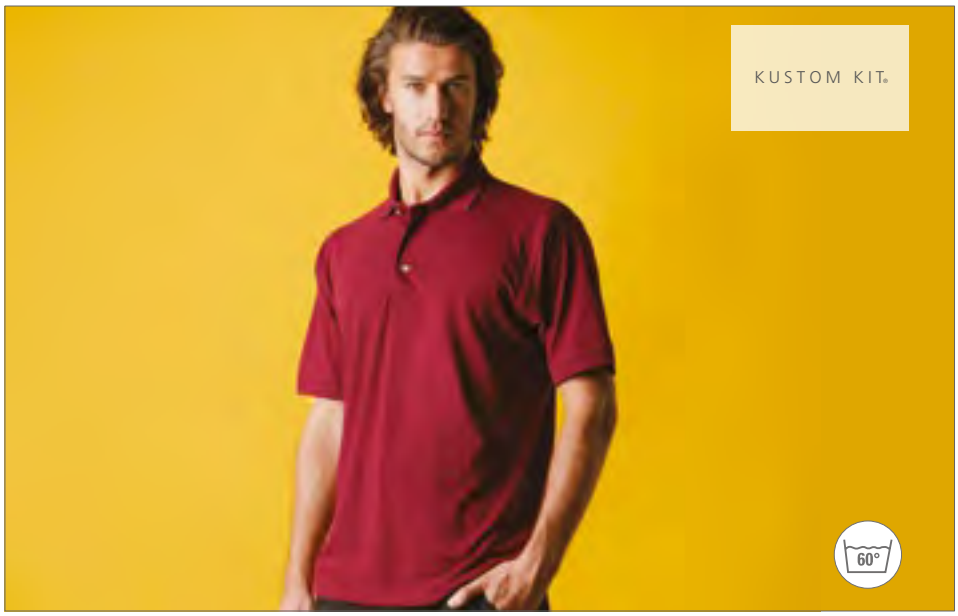

K400 |KK400 **Classic Fit Workwear Polo Superwash**

65% Polyester / 35% Baumwolle

XS, S, M, L, XL, XXL, 3XL, 4XL, 5XL

180 g/m² Kustom Kit

XS, S, M, L, XL, XXL, 3XL, 4XL, 5XL

BLACK | NAVY | WHITE

XS, S, M, L, XL, XXL, 3XL

BOTTLE GREEN | BURGUNDY | CHARCOAL | ELECTRIC BLUE | GRAPHITE (SOLID) | HEATHER GREY
IRISH GREEN | LIME | ORANGE | RED | ROYAL | SAGE
TURQUOISE

Gewebtes Label | Verstärkte Schulternähte | Nackenband



KX151 |KXWWBN **Workwear Belt Classic**

100% Baumwolle

One Size

Korntex

BLACK

Korntex® Workwear-Gürtel, Robuster Gürtel aus bequemer Baumwolle | Stabile Metall-Schließe mit Klappverschluss | Passend zu fast allen Workwear und Arbeitshosen | 140 cm Länge, selbst kürzbar, Breite 4 cm | Mit EAN Barcode ausgestattet | Einzeln in Polybeutel verpackt



DK13335 |FA13335 **Sicherheitsturnschuh Super Safety Stockton S1-P**

Futter: 100% Nylon

36 (3), 37 (4), 38 (5), 40 (6), 41 (7), 42 (8), 43 (9), 44 (10), 45 (11), 47 (12), 48 (13), 49 (14)

Dickies

BLACK

Gepolsterter Schaft und Zunge | Antistatische und energieaufnehmende Ferse | Stahlvorderkappe nach EN20345 (200 Joule) | Oberseite: Leder und Mesh | Futter: Non-woven Material (Nylon) | Sohle: Polyurethansohle mit zwei unterschiedlichen Härtegraden | Stahlzwischensohle | Benzin- und ölfeste Sohle



DK23530 |FC23530 **Tiber Safety Trainer S3**

Futter: 100% Nylon

36 (3), 37 (4), 38 (5), 39 (5.5), 40 (6), 41 (7), 42 (8), 43 (9), 44 (10), 45 (11), 46 (11.5), 47 (12)

Dickies

BLACK | NAVY | RED | ROYAL BLUE

EN ISO 20345:2011 S3 SRC | Schaft und Zunge gepolstert | Zehen-Schutzkappe aus Verbundstoff nach EN20345 (200 Joule) | 100% metallfrei | Obermaterial: Polyester / Mikrofaser, wasserfest | Futter: Mesh (Nylon) | Stoßabsorbierende Ferse | Sohle: Leichte EVA/Gummisohle | Stoßabsorbierende Ferse | Ölbeständige Sohle | Nicht für das Baugewerbe geeignet



DK9508 |FC9508 **Gironde Sicherheitsturnschuh S3**

Futter: 100% Nylon

39 (5.5), 40 (6), 41 (7), 42 (8), 43 (9), 44 (10), 45 (11), 46 (11.5), 47 (12)

Dickies

BROWN | GREY (SOLID)

EN ISO 20345:2011 S3 SRC | Nichtmetallische, durchtrittsichere Zwischensohle | Zehen-Schutzkappe aus Verbundstoff entsprechend EN20345 (200 Joule) | Zunge und Schaft gepolstert | Wasserfestes Oberteil | Obermaterial: Nubukleder, Nylon Mesh | Futter: Mesh (Nylon) | Sohle: Leichte EVA/Gummisohle / EVA

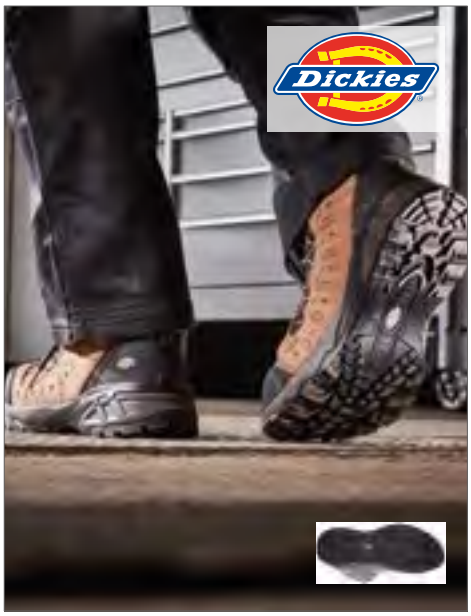

DK9516 |FC9516 **Gironde Sicherheitsstiefel S3**

Futter: 100% Nylon

39 (5.5), 40 (6), 41 (7), 42 (8), 43 (9), 44 (10), 45 (11), 46 (11.5), 47 (12)

Dickies

BROWN

EN ISO 20345: 2011 S3 SRC | Nichtmetallische, durchtrittsichere Zwischensohle | Zehen-Schutzkappe aus Verbundstoff entsprechend EN20345 (200 Joule) | Oberseite: Nubuk Leder und Nylon Mesh, wasserabweisend | Futter: Atmungsaktives Mesh-Futter (Nylon) | Sohle: Leichte EVA/Gummisohle



RT337 |R337X **Spark Safety Trainer**

40 (6), 41 (7), 42 (8), 43 (9), 44.5 (10), 46 (11), 47 (12)

Result WORK-GUARD

BLACK/WHITE

Zwischensohle aus Verbundmaterial zum Schutz des Fußes beim Auftreten | Energieaufnehmende Ferse | Rutschhemmendes Sohlenprofil | Gepolsterte Zunge | Antistatisch | Obermaterial: Nubukleder / Zwischensohle: Verbundmaterial / Sohle: Gummi / Zehenkappe: Stahl | Rutschhemmendes Sohlenprofil gemäß CE EN 20345:2011 S1P | Atmungsaktiv | Ersatzschnürsenkel in Black & Red werden im Karton mitgeliefert



RT347 |R347X **Shield Lightweight Safety Trainer**

40 (6), 41 (7), 42 (8), 43 (9), 44.5 (10), 46 (11), 47 (12)

Result WORK-GUARD

BLACK/LIME | BLACK/RED

Zwischensohle aus Verbundmaterial zum Schutz des Fußes beim Auftreten | Zehenkappe aus leichtem Verbundmaterial | Energieaufnehmender Fersenbereich | Elastische gedrehte Schnürsenkel | Rutschhemmendes Sohlenprofil | Reflektierendes Detail | Gepolsterte Zunge | Antistatisch | Obermaterial: Mikrofaser / Zwischensohle aus Verbundmaterial / Sohle: EVA/Gummi / Zehenkappe: Verbundmaterial | Spezifikation: CE EN 20345:2011 S1P SRC | Atmungsaktiv



RT348M |R348M **Lightweight Safety Trainer**

41 (7), 42 (8), 43 (9), 44.5 (10), 46 (11), 47 (12)
Result WORK-GUARD

BLACK

Zugelassen gemäß EN 20345:2011 S1P SRC | S1P-SRC-Sicherheitsschuh | Zehenkappe aus Verbundmaterial | Zwischensohle aus Verbundmaterial | Zehenschutz: PU-Leder | Außensohle: EVA/Gummi | Zunge: gepolstert | Obermaterial: Schwarzes PU-Leder und strapazierfähiges Mesh | Schnürsenkel: Yellow + Ersatzschnürsenkel in Yellow/Black und All Black werden im Karton mitgeliefert



RT456X |R456X **All Black Safety Trainer**

36 (3), 37 (4), 38 (5), 39 (6), 40 (6,5), 41 (7), 42 (8), 43 (9), 44 (10), 45 (11), 46 (12)
Result WORK-GUARD

BLACK

Obermaterial: thermoplastisches PU - wasserdicht und Schafteinfassung aus Leder; Sohle: PU mit zweifach Verstärkung; Zehenschutz: Stahlkappe | Technische Information: CE EN 20345:2011 SRA SB | Atmungsaktiv | Abfederung im Fersenbereich | SRA rutschhemmend | Ersatzeinlegesohle | Stahlkappe für den Zehenschutz | Ölbeständig | Fersenschlaufe



RT457X |R457X **Unisex Hardy Safety Trainer**

36 (3), 37 (4), 38 (5), 39 (6), 40 (6,5), 41 (7), 42 (8), 43 (9), 44 (10), 45 (11), 46 (12)
Result WORK-GUARD

BLACK/ORANGE

Obermaterial: Polyester Netzfutter „Flyknit" mit Rand aus Wildleder; Sohle: PU mit zweifach Verstärkung | Stahlkappe | Technische Information: CE EN 20345:2011 SRA SB | Atmungsaktiv | Abfederung im Fersenbereich | SRA rutschhemmend | Polsterung unter der Schnürung und am Schaft | Ersatzeinlegesohle | Stahlkappe für den Zehenschutz | Ölbeständig | Fersenschlaufe



RT458X |R458X **Hicks Safety Trainer**

41 (7), 42 (8), 43 (9), 44 (10), 45 (11), 46 (12)
Result WORK-GUARD

NEON GREEN/BLACK

Obermaterial: thermoplastisches PU - wasserdicht und Schafteinfassung aus Leder; Sohle: PU mit zweifach Verstärkung; Zehenschutz: Stahlkappe | Technische Information: CE EN 20345:2011 SRA SB | Atmungsaktiv | Polsterung unter der Schnürung und am Schaft | Abfederung im Fersenbereich | SRA rutschhemmend | Ersatzeinlegesohle | Stahlkappe für den Zehenschutz | Ölbeständig | Fersenschlaufe | Feuchtigkeitsregulierendes Innen- und Meshfutter



RT343 |R343X **Blizzard Sicherheitssschuh**

40 (6), 41 (7), 42 (8), 43 (9), 44.5 (10), 46 (11), 47 (12)
Result WORK-GUARD

WHITE

Zugelassen gemäß EN 20345:2011 S1P | S1P-Sicherheitsschuh | Innensohle: EVA | Außensohle: Gummi, weiße Ösen | Schnürsenkel: All Black, Ersatzschnürsenkel in All Orange und All White werden im Karton mitgeliefert | Obermaterial: Mikrofaser / Zwischensohle: Verbundmaterial / Sohle: Gummi / Zehenkappe: Stahl

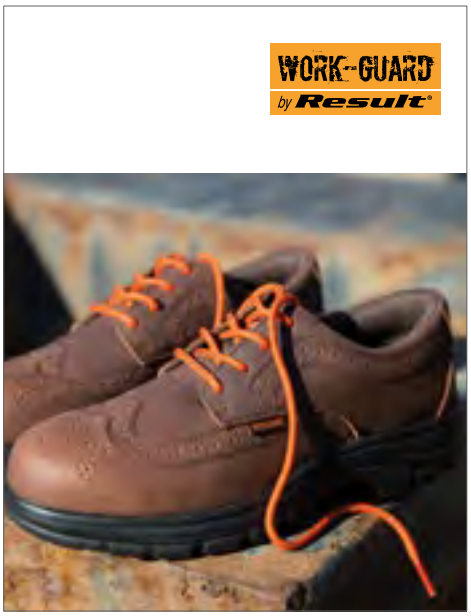

RT345 |R345X **Managers Brogue Sicherheitssschuh**

41 (7), 42 (8), 43 (9), 44.5 (10), 46 (11), 47 (12)
Result WORK-GUARD

BROWN

Zugelassen gemäß EN 20345:2011 S1P SRC | S1P-SRC-Sicherheitsschuh | Stahlzehenkappe | Sohle: Gummiverbundstoff | Schnürsenkel: All Orange, Ersatzschnürsenkel in Orange/Black werden im Karton mitgeliefert | Obermaterial: Strapazierfähiges Rindsleder | Weite Passform



RT342M |R342M **Men`s Reflect Sicherheitsschuh**

41 (7), 42 (8), 43 (9), 44.5 (10), 46 (11), 47 (12)
Result WORK-GUARD

BLACK

Zugelassen gemäß EN 20345:2011 S1P SRC | S1P-SRC-Sicherheitsschuh | Zwischensohle aus Verbundmaterial | Sohle: Geklebt | Kupfer-Ösen | Schnürsenkel: All White, Ersatzschnürsenkel in All Black und All Red werden im Karton mitgeliefert | Obermaterial: Rindswildleder / Innenseite Knöchel: Innenfutter, Mesh 432C / Fersenbereich: Rindswildleder / Zehenkappe: Stahl / Rand: gepolstert



RT342F |R342F **Women`s Reflect Safety Boot**

4 (37), 5 (38), 6 (39), 6.5 (40), 7 (41), 8 (42)
Result WORK-GUARD

BLACK

Zugelassen gemäß EN 20345:2011 S1P SRC | S1P-SRC-Sicherheitsschuh | Zwischensohle: Kevlar | Sohle: Geklebt | Kupfer-Ösen | Schnürsenkel: All White, Ersatzschnürsenkel in Black und Red werden im Karton mitgeliefert | Obermaterial: Rindswildleder / Innenseite Knöchel: Innenfutter, Mesh 432C / Fersenbereich: Rindswildleder / Zehenkappe: Stahl / Rand: gepolstert



RT349F |R349F **Ladies` Safety Trainer**

3 (36), 4 (37), 5 (38), 6 (39), 6.5 (40), 7 (41), 8 (42)
Result WORK-GUARD

PINK/BLACK

Leichter SP1-SRC-Sicherheitsturnschuh | Obermaterial: hochwertiges schwarzes PU-Leder mit strapazierfähigem Mesh | Zehenschutz: PU-Leder | Zehenschutzkappe: Kunststoff | Zwischensohle aus Verbundmaterial | Außensohle: EVA/Gummi | Farbe: Pink/Black | Schnürsenkel: Pink | Ersatzschnürsenkel: Pink/Black, Pink/Grey



RT339 |R339X **Blackwatch Safety Boot**

40 (6), 41 (7), 42 (8), 43 (9), 44.5 (10), 46 (11), 47 (12)
Result WORK-GUARD

BLACK/SILVER

Zwischensohle aus Verbundmaterial zum Schutz des Fußes beim Auftreten | Knöchelverstärkung, Schaft und Zunge gepolstert | Energieaufnehmende Ferse | Rutschhemmendes Sohlenprofil | Flaschengrüne Verzierung | Reflektierendes Detail | Antistatisch | Überkappe | Zugschlaufe | Rutschhemmendes Sohlenprofil: CE EN 20345:2011 S3 | Atmungsaktiv | Wasserabweisend | Obermaterial: Nubukleder und Mesh/Zwischensohle: Verbundmaterial/Sohle: EVA/Gummi/Zehenkappe: Stahl



RT340 |R340X **Defence Sicherheitsschuh**

40 (6), 41 (7), 42 (8), 43 (9), 44.5 (10), 46 (11), 47 (12), 48 (13)
Result WORK-GUARD

BLACK

Zugelassen gemäß EN 20345:2011 S1P SRA | S1P-SRA-Sicherheitsschuh | Zehenkappe und Zwischensohle aus Stahl | Schwarze Ösen mit metallischem Glanz | Schnürsenkel: All Orange, Ersatzschnürsenkel in Orange/Black und All Black | Obermaterial: Schwarzes, geprägtes Spaltleder | Innenmaterial Knöchel: Innenfutter, schwarzes Mesh | Zehenkappe aus Stahl | Sohle: Black/Orange



RT341 |R341X **Stealth Sicherheitsschuh**

40 (6), 41 (7), 42 (8), 43 (9), 44.5 (10), 46 (11), 47 (12)
Result WORK-GUARD

BLACK

Zugelassen gemäß EN 20345:2011 S1P SRC | S1P-SRC-Sicherheitsschuh | Zehenkappe aus Stahl und Zwischensohle aus Verbundmaterial | Außensohle: Gummi | Futter: Mesh, schwarze Ösen | Schnürsenkel: Black/White, Ersatzschnürsenkel in Black/Orange und Orange/Black werden im Karton mitgeliefert | Obermaterial: Mikrofaser, Mesh | Knöchelverstärkung, Rand und Zunge gepolstert



RT344 |R344X **Strider Sicherheitsstiefel**

41 (7), 42 (8), 43 (9), 44.5 (10), 46 (11), 47 (12)

Result WORK-GUARD

LIGHT BROWN

Zugelassen gemäß EN 20345:2011 S1P SRA | S1P-SRA-Sicherheitsstiefel | Zehenkappe und Zwischensohle aus Stahl | Zwischensohle: Stahl | Sohle: EVA/Gummi | Achteckige Kupfer-Ösen | Schnürsenkel: Black Orange, Ersatzschnürsenkel in Grey/Orange und All Black werden im Karton mitgeliefert | Obermaterial: Strapazierfähiges Nubukrindsleder | Rand: Strukturiert, gepolstert



RT346 |R346X **Carrick Sicherheitsstiefel**

41 (7), 42 (8), 43 (9), 44.5 (10), 46 (11), 47 (12)

Result WORK-GUARD

BROWN

Zugelassen gemäß EN 20345:2011 S1P SRC | S1P-SRC-Sicherheitsstiefel | Zwischensohle aus Verbundmaterial | Sohle: Rahmengenäht | Metall-Ösen | Schnürsenkel: Black Orange, Ersatzschnürsenkel in Brown/White und Orange/Black werden im Karton mitgeliefert | Obermaterial: Strapazierfähiges Rindsleder | Sohle: EVA/Gummi | Zehenkappe: Stahl

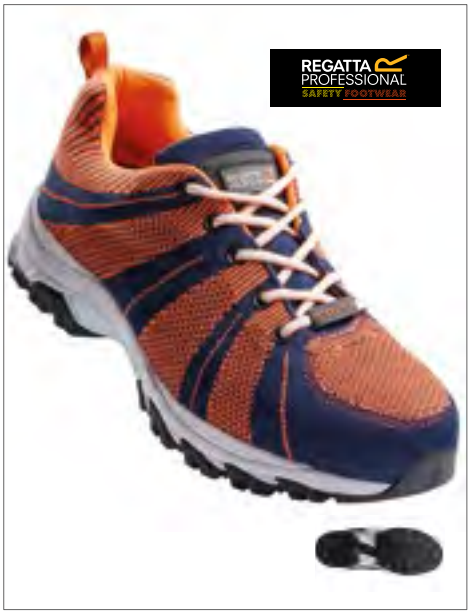

RG1080 |TRK108 **Rapide Knit SB Safety Trainer**

39 (6), 40 (6,5), 41 (7), 42 (8), 43 (9), 44 (10), 45 (10,5), 46 (11), 47 (12)

Regatta Safety Footwear

BLACK/GREY NAVY/ORANGE

Sicherheitszehenkappe (Stahl) 200 Joule | Obermaterial aus Textilstrick | Heizölfeste Laufsohle | Stoßdämpfende Sohle aus Gummi/EVA | Energieabsorbierende gepolsterte Ferse | Vorgeformte und herausnehmbare Einlegesohle | Weite Passform | SRC-bewertete Rutschfestigkeit: EN20345:2011 SB SRC



RG1090 |TRK109 **Riverbeck S1P Safety Trainer**

39 (6), 40 (6,5), 41 (7), 42 (8), 43 (9), 44 (10), 45 (10,5), 46 (11), 47 (12)

Regatta Safety Footwear

BLACK/OXFORD BLUE BLACK/RED

Sicherheitszehenkappe (Stahl) 200 Joule | Eindringfeste Stahlzwischensohle | Obermaterial aus Leder/PU/Mesh | Heizölfeste Laufsohle | Stoßdämpfende Sohle aus Gummi/EVA | Antistatische Sohle | Energieabsorbierende gepolsterte Ferse | Vorgeformte und herausnehmbare Einlegesohle | Weite Passform | SRC-bewertete Rutschfestigkeit: EN20345:2011 SB SRC



RG1290 |TRK129 **Mortify S1P Trainer**

39 (6), 40 (6,5), 41 (7), 42 (8), 43 (9), 44 (10), 45 (10,5), 46 (11), 47 (12)

Regatta Tactical

BLACK/GREY BLACK/RED

EN20345: 2011 S1P SRC | Gewicht 586 g/m² | Metallfrei | Leichtgewichtige Verbundkappe und Verbundzwischensohle | Gummi- und EVA-Sohleneinheit | Antistatisch | Obermaterial aus Wildleder und Mesh | Kraftstoff- und ölbeständige Laufsohle | Durchtrittsichere Zwischensohle (bis 1.100 kN) | Zehenschutz (200 Joules Stoßwirkung, 1.500 kN Druck)



RGH107 |TRK107 **Playoff S1P Safety Sneaker**

39 (6), 41 (7), 42 (8), 43 (9), 44 (10), 46 (11), 47 (12)

Regatta Safety Footwear

BLACK/RED BLUE/WHITE

Stahlkappe und Schutzsohle | Schützende, nicht metallische Innensohle | 10% Kuhleder und 90% Stoff-Obermaterial | Heizölfeste Laufsohle | Vorgeformte und herausnehmbare Einlegesohle | Weite Passform | Sicherheitsbewertung: EN20345 S1P SRC | 200 Joule Sicherheitszehenkappe | Eindringfeste Zwischensohle | Energieabsorbierende, gepolsterte Ferse | SRC-bewertete Rutschfestigkeit



RGH1150 |TRK115 **Region S3 Safety Trainer**

39 (6), 41 (7), 42 (8), 43 (9), 44 (10), 46 (11), 47 (12)
Regatta Safety Footwear

BLACK/GREEN | BLACK/GREY

Stahlkappe und Schutzsohle | Heizölfeste Laufsohle | Stoff-Obermaterial | Weite Passform | Sicherheitsbewertung: EN20345: 2011 S3 SRC | 200 Joule Sicherheitszehenkappe | Eindringfeste Zwischensohle | Energieabsorbierende, gepolsterte Ferse | SRC bewertete Rutschfestigkeit | Obermaterial: 32% Kuhleder, 26% Oxford-Netz, 19% Mesh-Futter, 10% Schaumzunge und -Schaft, 3% Synthetikfaser | 10% Oberleder aus gewebtem Stoff | Laufsohle: 100% PU



RG1230 |TRK123 **Pro Downburst S1P Safety Trainer**

39 (6), 41 (7), 42 (8), 43 (9), 44 (10), 46 (11), 47 (12)
Regatta Safety Footwear

BLACK

Stahl-Zehen- und Mittelsohle | Obermaterial Velours und Mesh | Entspricht EN20345:2011 S1-P SRC | Schrittdämpfende Gummi-/EVA-Sohle | Kraftstoff- und ölbeständige Laufsohle | Antistatisch | Rutschfestigkeit SRC | Gummi-Außenschutzkappe | Schuhkragen und Zunge gepolstert



RG1240 |TRK124 **Pro Downburst S1P Safety Hiker**

39 (6), 41 (7), 42 (8), 43 (9), 44 (10), 46 (11), 47 (12)
Regatta Safety Footwear

BLACK

Stahl-Zehen- und Mittelsohle | Obermaterial Velours und Mesh | Entspricht EN20345:2011 S1-P SRC | Schrittdämpfende Gummi-/EVA-Sohle | Kraftstoff- und ölbeständige Laufsohle | Antistatisch | Rutschfestigkeit SRC | Gummi-Außenschutzkappe | Schuhkragen und Zunge gepolstert



RG125 |TRK125 **Pro Kata S1P Safety Trainer**

39 (6), 40 (6,5), 41 (7), 42 (8), 43 (9), 44 (10), 45 (10,5), 46 (11), 47 (12)
Regatta Safety Footwear

BLACK

Zehen- und Mittelsohle Verbundmaterial | Obermaterial: Synthetik, 1-teiliges technisches Mesh-Gewebe | Metallfrei | Entspricht EN20345:2011 S1-P SRC | Schrittdämpfende Gummi-/EVA-Sohle | Kraftstoff- und ölbeständige Laufsohle | Antistatisch | Rutschfestigkeit SRC | Gummi-Außenschutzkappe | Zunge und Knöchelschutz gepolstert



RG126 |TRK126 **Pro Kata S1P Safety Hiker**

39 (6), 40 (6,5), 41 (7), 42 (8), 43 (9), 44 (10), 45 (10,5), 46 (11), 47 (12)
Regatta Safety Footwear

BLACK

Zehen- und Mittelsohle Verbundmaterial | Obermaterial: Synthetik, 1-teiliges technisches Mesh-Gewebe | Metallfrei | Entspricht EN20345:2011 S1-P SRC | Schrittdämpfende Gummi-/EVA-Sohle | Kraftstoff- und ölbeständige Laufsohle | Antistatisch | Rutschfestigkeit SRC | Gummi-Außenschutzkappe | Zunge und Knöchelschutz gepolstert



RGH1180 |TRK118 **Convex S1P Safety Trainer**

39 (6), 41 (7), 42 (8), 43 (9), 44 (10), 46 (11), 47 (12)
Regatta Safety Footwear

BLACK/OXFORD BLUE

Stahlkappe und Schutzsohle | Heizölfeste Laufsohle | Stoßdämpfende Sohle | Sicherheitsbewertung: EN20345:2011 SP1 SRA | 200 Joule Sicherheitszehenkappe | Eindringfeste Zwischensohle | Energieabsorbierende, gepolsterte Ferse | SRA-bewertete Rutschfestigkeit



RGH1190 |TRK119 **Convex S1P Safety Hiker**

39 (6), 41 (7), 42 (8), 43 (9), 44 (10), 46 (11), 47 (12)

Regatta Safety Footwear

BLACK/OXFORD BLUE

Stahlkappe und Schutzsohle | Heizölfeste Laufsohle | Gummi/EVA/TPU stoßdämpfende Sohle | Sicherheitsbewertung: EN20345:2011 S1P SRA | 200 Joule Sicherheitszehenkappe | Energieabsorbierende, gepolsterte Ferse | SRA-bewertete Rutschfestigkeit | Obermaterial: 23% netz, 22% Mesh-Futter, 14% Rocky PU, 12% EVA/Nylon Verstärkung, 11% Mikrofaser, 10% Faservlies-Futter an den Zehen, 9% Schaumstoff, 2% Synthetikfaser



RG0130 |TRK130 **Dismantle S1P Hiker**

39 (6), 40 (6,5), 41 (7), 42 (8), 43 (9), 44 (10), 45 (10,5), 46 (11), 47 (12)

Regatta Tactical

BLACK

EN20345: 2011 S1P SRC | Gewicht 560 gms | Metallfrei | Leichtgewichtige Verbundkappe | Leichtgewichtige Verbundzwischensohle | Gummi- und EVA-Sohleneinheit | Antistatisch | Obermaterial aus Volllleder | Kunststoff-Fersenschutz | Gepolsterter Knöchelschutz | Kraftstoff- und ölbeständige Laufsohle | Durchtrittsichere Zwischensohle (bis 1.100 kN) | Zehenschutz (200 Joule Stoßwirkung, 1.500 kN Druck)



RG0132 |TRK132 **First Strike SBP Hiker**

39 (6), 41 (7), 42 (8), 43 (9), 44 (10), 46 (11), 47 (12)

Regatta Tactical

BROWN

EN20345: 2011 SB SRC | Stahlkappe | Schützende Stahlzwischensohle | Gummisohle | Obermaterial aus Volleder | Kunststoff-Fersenschutz | Gepolsterter Knöchelschutz | Kraftstoff- und ölbeständige Laufsohle | Durchtrittsichere Zwischensohle (bis 1.100 kN) | Zehenschutz (200 Joule Stoßwirkung, 1.500 kN Druck)



RGH1170 |TRK117 **Playoff S1P Safety Boot**

39 (6), 41 (7), 42 (8), 43 (9), 44 (10), 46 (11), 47 (12)

Regatta Safety Footwear

BLACK/RED BLUE/WHITE

Stahlkappe und Schutzsohle | Heizölfeste Laufsohle |Sicherheitsbewertung: EN20345: 2011 S3 SRC | 200 Joule Sicherheitszehenkappe | Eindringfeste Zwischensohle | Energieabsorbierende, gepolsterte Ferse | SRC bewertete Rutschfestigkeit | Obermaterial: 40% Gewebe (Baumwolle), 5% Zehenkappe aus Kuhleder, 28% Mesh-Futter, 11% Schaumstoff, 4% Synthetikfaser, 12% EVA/NYlon Verstärkung | Laufsohle: 100% PU



RGH1160 |TRK116 **Region S3 Safety Hiker**

39 (6), 41 (7), 42 (8), 43 (9), 44 (10), 46 (11), 47 (12)

Regatta Safety Footwear

BLACK/GREY BLACK/OXFORD BLUE

Stahlkappe und Schutzsohle | Heizölfeste Laufsohle |Sicherheitsbewertung: EN20345: 2011 S3 SRC | 200 Joule Sicherheitszehenkappe | Eindringfeste Zwischensohle | Energieabsorbierende, gepolsterte Ferse | SRC bewertete Rutschfestigkeit | Obermaterial: 31% Kuhleder, 18% Oxford-Netz, 26% Mesh-Futter, 13% Schaumzunge und-Schaft, 4% Synthetikfaser, 8& Oberleder aus gewebtem Stoff | Laufsohle: 100% PU



RG1100 |TRK110 **Causeway S3 Waterproof Safety Hiker**

39 (6), 40 (6,5), 41 (7), 42 (8), 43 (9), 44 (10), 45 (10,5), 46 (11), 47 (12)

Regatta Safety Footwear

GREY/BLACK | RED/BLACK

Sicherheitszehenkappe (Stahl) 200 Joule | Obermaterial aus Kuhleder mit dünner PU-Beschichtung und Textil | Heizölfeste Laufsohle | Energieabsorbierende gepolsterte Ferse | Wasserdichtes Obermaterial | Atmungsaktives Stiefelfutter aus Isotex | Vorgeformte und herausnehmbare Einlegesohle | Weite Passform | SRC-bewertete Rutschfestigkeit: EN20345:2011 S3 WP SRC



RGH1140 |TRK114 **Peakdale S3 Safety Hiker**

39 (6), 41 (7), 42 (8), 43 (9), 44 (10), 46 (11), 47 (12)

Regatta Safety Footwear

BLACK | PEAT

Stahlkappe und Schutzsohle | Obermaterial aus Kuhleder | Heizölfeste Laufsohle | Vorgeformte und herausnehmbare Einlegesohle | Antistatische Einlegesohle | Weite Passform | 200 Joule Sicherheitszehenkappe | Eindringfeste Zwischensohle | Energieabsorbierende, gepolsterte Ferse | SRC bewertete Rutschfestigkeit | Obermaterial: 32% Kuhleder, 15% Oxford-Netz, 28% Mesh-Futter, 11% Schaumzunge- und Schaft, 4% Synthetikfaser, 9% Oberleder aus gewebtem Stoff | Laufsohle: 100% PU | Sicherheitsbewertung: S3 SRC



RG1270 |TRK127 **Pro Duststorm SBP Safety Boot**

39 (6), 41 (7), 42 (8), 43 (9), 44 (10), 46 (11), 47 (12)

Regatta Safety Footwear

TAN

Stahl-Zehen- und Mittelsohle | Obermaterial: Synthetik, 1-teiliges technisches Mesh-Gewebe, metallfrei | Entspricht EN20345:2011 SBP SRC | Schrittdämpfende Gummi-/EVA-Sohle | Kraftstoff- und ölbeständige Laufsohle | Rutschfestigkeit SRC | Gummi-Außenschutzkappe | Zunge und Knöchelschutz gepolstert



RG133 |TRK133 **Invective SBP Boot**

39 (6), 41 (7), 42 (8), 43 (9), 44 (10), 46 (11), 47 (12)

Regatta Tactical

TAN

EN20345: 2011 SB SRC | Gewicht 748 g | Zehenschutz aus Stahl | Schützende Stahlzwischensohle | Sohlenschutz | Gummi- und EVA-Sohleneinheit | Obermaterial aus Nubuk-Vollleder | Gepolsterter Knöchelschutz | Kraftstoff- und ölbeständige Laufsohle | Durchtrittsichere Zwischensohle (bis 1.100 kN) | Zehenschutz (200 Joule Stoßwirkung, 1.500 kN Druck)

19

KX421
S. 1029



SICHERHEITSBEKLEIDUNG

WESTEN & PONCHOS ..... 1012 - 1024
SHIRTS & SWEATS ..... 1025 - 1031
HOSEN & JACKEN ..... 1032 - 1041
CAPS, RUCKSÄCKE & CO. ..... 1042 - 1047



X217 **Safety Vest EN ISO 20471**

100% Polyester

M, XL, XXL

120 g/m²

SIGNAL ORANGE | SIGNAL YELLOW

Zertifiziert nach EN ISO 20471:2013 + A1:2016 (M: Klasse 1 - XL/XXL: Klasse 2) | M: H(Höhe) 152-170 cm, B(Brustumfang) 118-123cm | XL: H(Höhe) 170-188 cm, B(Brustumfang) 123-129cm | XXL: H(Höhe) 188-206 cm, B(Brustumfang) 129-135cm | Reflektionseigenschaft gemäß EN-Norm für 25 Waschgänge!



X111 **Safety Vest EN ISO 20471**

100% Polyester

One Size / XXL

120 g/m²

SIGNAL ORANGE | SIGNAL YELLOW

Weitenvariabel durch Klettstreifen an der Vorderseite | Zwei reflektierende Streifen rundum | Zertifiziert nach EN ISO 20471:2013 +A1:2016 - Klasse 2 | H(Height): 164-194, B(Brust): 96-128 cm | Reflektionseigenschaft gemäß EN-Norm für 25 Waschgänge!



KX501 |KXL **Marker Vest**

100% Polyester

S, M, L, L/XL, XL, XXL, 3XL, 3XL/4XL, 4XL, 5XL

120 g/m² Korntex

BLACK | BLUE | GREEN | MAGENTA | RED | SIGNAL ORANGE | SIGNAL YELLOW | WHITE

Korntex® Kennzeichnungs-Weste, Saumnähte mit schwarzer Polyestereinfassung - Korntex Style | Ideal zur Unterscheidung einzelner Gruppen/ Personen | Größenverstellbar durch zwei Klettverschlüsse | Einzeln in Polybeutel verpackt



KX500 |KXVW **Safety Vest EN ISO 20471**

100% Polyester

S, M, L, XL, XXL, 3XL, 4XL, 5XL

120 g/m² Korntex

SIGNAL ORANGE | SIGNAL YELLOW | SIGNAL YELLOW/SIGNAL ORANGE

Warnweste mit schwarzen Saumnähten | Zertifiziert nach EN ISO 20471:2013 + A1:2016



KX100 |KXFW **Safety Vest**

100% Polyester

S/M, M, L, XL, XXL, 3XL, 4XL, 5XL

120 g/m² Korntex

S, M, L, XL, XXL, 3XL, 4XL, 5XL

BLACK | BLUE | GREEN | GREY | LIME GREEN | MAGENTA | RED | ROYAL BLUE | SKY BLUE | VIOLETT | WHITE

L, XL, XXL

MAROON | NAVY | PARAMEDIC GREEN | ROSA

Korntex® Funktions-Weste, Saumnähte mit schwarzer Polyestereinfassung - Korntex Style | Zwei 5 cm breite Reflektions-Streifen um den Körper | Größenverstellbar durch zwei Klettverschlüsse | Mit EAN Barcode ausgestattet | Einzeln in Polybeutel verpackt



KX141 |KXDR **Warning Vest - 3 Reflective Stripes**

100% Polyester
L, XL, XXL
Korntex

SIGNAL ORANGE | SIGNAL YELLOW

Korntex® Drei-Reflektions-Streifen-Warnweste | Zertifiziert nach EN ISO 20471:2013 + A1:2016 | Orange entspricht zudem der GO/RT 3279, 1 | Ein 5 cm breiter Reflektions-Streifen um den Körper | Zwei 5 cm breite Reflektions-Streifen über der Schulter | Größenverstellbar durch zwei Klettverschlüsse | Mit EAN Barcode ausgestattet | Gebrauchsanweisung in den 24 Amtssprachen der EU | Einzeln in Polybeutel verpackt



KX101 |PB **Safety Vest Bag**

100% Polyester
25 x 17 cm
Korntex

BLACK	BLUE	GREEN
GREY	MAGENTA	RED
SIGNAL ORANGE	SIGNAL YELLOW	WHITE

Korntex® Aufbewahrungsbeutel | Saumnähte mit schwarzer Polyestereinfassung - Korntex Style | Verschließbar durch Klettverschluss | inkl. praktischer Trageschlaufe | Lieferung ohne Inhalt/Deko



YK102 |HVW102 **Hi Vis 2 Bands Waistcoat**

100% Polyester
M, L, XL, XXL, 3XL
120 g/m² YOKO

HI-VIS ORANGE | HI-VIS YELLOW

100 % Polyester mit Klettverschluss | Zwei 5 cm breite, reflektierende Bänder um das Hauptteil | Hi-Vis Yellow und Orange entsprechen EN ISO 20471:2013 Class 2



RT200 |R200X **Motorist Safety Vest**

100% Polyester
S/M, L/XL, XXL/3XL
120 g/m² Result Core

FLUORESCENT YELLOW

Zertifiziert nach ISOEN20471:2013, Klasse 2 | Lässiger Schnitt | Aufgenähte Reflektions-Streifen, 50 mm breit | Saumnähte mit grauem Polyesterbesatz | Klettverschluss | Reflektionseigenschaft gemäß EN-Norm für fünf Waschgänge!



RT201 |R201X **Motorway Vest**

100% Polyester
S/M, L/XL, XXL/3XL
120 g/m² Result Core

FLUORESCENT ORANGE | FLUORESCENT YELLOW

Zertifiziert nach ISOEN20471:2013, Klasse 2 | Mit Klettverschluss zu schließen | Saumnähte mit grauem Polyesterbesatz | Der Hersteller gewährleistet die Reflektionseigenschaft gemäß EN-Norm für fünf Waschgänge!



LP01691 |01691 **Secure Pro Unisey Safety Vest**

100% Polyester
10/14 Jahre (0), S/M (1), L/XL (2), XXL/3XL (3)
120 g/m² SOL´S ProWear

NEON ORANGE | NEON YELLOW

Klettverschluss | Zwei reflektierende Querstreifen



YK180 |HVW180 **Ladies Hi-Vis Executive Waistcoat**

100% Polyethylen

XS, S, M, L, XL, XXL

120 g/m² YOKO

HI-VIS ORANGE | HI-VIS YELLOW

Atmungsaktives durchlässiges Mesh-Rückenteil und Teilgummibund für mehr Komfort | Reflektierende Paspelierung auf beiden Seiten mit verdecktem Taschenzugang | Zwei Innentaschen | Farblich abgestimmter Front-Reißverschluss | Entspricht EN ISO 20471:2013 Class 2 und ANSI/ISEA 107-2015 | Der Hersteller garantiert die reflektierenden Eigenschaften gemäß europäischen Normen für 25 Waschgänge bei 40 °C



YK100 |HVW100 **High Visibility 2 Bands & Braces Waistcoat**

100% Polyester

S, M, L, XL, XXL, 3XL, 4XL

125 g/m² YOKO

S, M, L, XL, XXL, 3XL, 4XL

HI-VIS ORANGE | HI-VIS YELLOW

S, M, L, XL, XXL, 3XL

BLACK | BLACK YOKE/HI-VIS YELLOW | LIME
LIME YOKE/HI-VIS YELLOW | MAROON | NAVY
NAVY YOKE/HI-VIS YELLOW | ORANGE YOKE/HI-VIS YELLOW | PARAMEDIC GREEN
PARAMEDIC GREEN/HI-VIS YELLOW | PINK | PURPLE
PURPLE YOKE/HI-VIS YELLOW | RASPBERRY | RASPBERRY YOKE/HI-VIS YELLOW
RED | RED YOKE/HI-VIS YELLOW | ROYAL BLUE
ROYAL YOKE/HI-VIS YELLOW | SAPPHIRE | SKY BLUE
WHITE

High-Vis Yellow, Orange und Yellow/Orange entsprechen Norm EN ISO20471:2013 Klasse 2 | Black, Lime, Navy, Purple, Paramedic Green, Red, Raspberry, Royal Blue Yoke auf Hi-Vis Yellow entsprechen Norm EN ISO20471:2013 Klasse 1 | Reflektionseigentschaften gemäß EN-Norm für 25 Waschgänge!



KX140 |KXVR **Safety Vest with four Reflectors EN ISO 20471**

100% Polyester
S, M, L, XL, XXL, 3XL, 4XL, 5XL
120 g/m² Korntex

BLACK | BLUE | GREEN | LIME GREEN
NAVY | RED | ROYAL BLUE | SIGNAL ORANGE
SIGNAL YELLOW | SKY BLUE

Gelb und Orange entsprechen der EN ISO 20471:2013 + A1:2016 | Orange zudem der GO/RT 3279, alle anderen Farben entsprechen nicht der EN ISO 20471:2013 + A1:2016 | Klettverschlüsse



KX503 |KXF **Women`s Safety Vest EN ISO 20471**

100% Polyester
S (34/36), M (38/40), L (42/44)
120 g/m² Korntex

SIGNAL ORANGE | SIGNAL YELLOW

Korntex® Sicherheitsweste für Frauen | Femininer und figurbetonter Schnitt | Entwickelt und entworfen in Deutschland | Zertifiziert nach EN ISO 20471:2013 + A1:2016 | Zwei quer verlaufende Reflektions-Streifen | Größenverstellbar durch zwei Klettverschlüsse | Der Hersteller gewährleistet die Reflektionseigenschaft gemäß EN-Norm für fünf Waschgänge bei 40 °C | EAN/Barcode im Etikett scannbar | Gebrauchsanweisung in den 24 Amtssprachen der EU | Einzeln in Polybeutel verpackt



KX502 |KXQ **Mesh Vest**

100% Polyester
S, S/M, M, L, L/XL, XL, XXL, 3XL, 3XL/4XL, 4XL, 5XL
55 g/m² Korntex

S, M, L, XL, XXL, 3XL, 4XL, 5XL
SIGNAL ORANGE | SIGNAL YELLOW

S/M, L/XL, XXL, 3XL/4XL, 5XL
BLUE | GREEN | RED

Korntex® Sommer-Mesh-Weste, Atmungsaktiv | Saumnähte mit schwarzer Polyestereinfassung | Ideal für heiße Einsatzorte | Zwei 5 cm breite Reflektions-Streifen um den Körper | Größenverstellbar durch zwei Klettverschlüsse an der Vorderseite | Mit EAN Barcode ausgestattet | Einzeln in Polybeutel verpackt



YK120 |HVW120 **Hi Vis Top Cool Open Mesh Waistcoat**

100% Polyester
M, L, XL, XXL, 3XL
110 g/m² YOKO

HI-VIS ORANGE | HI-VIS YELLOW

Entspricht dem American National Standard ANSI/ISEA 107-2004 und der europäischen EN ISO 20471:2013 Klasse 2 | Aus atmungsaktivem, leichtem, gestricktem Netzmaterial | Transportiert Schweiß bei Arbeitsumgebungen mit hoher Temperatur leicht nach außen | 5 cm breiter Reflektions-Streifen um den Körper und über jeder Schulter



YK269 |HVJ269 **Hi Vis Tabard**

100% Polyester
S/M, L/XL, XXL/3XL
120 g/m² YOKO

HI-VIS ORANGE | HI-VIS YELLOW

Entspricht EN 1150:1999 | 10 cm elastischer Bereich und 10 cm Klettverschluss auf jeder Seite für hohe Verstellbarkeit an der Brust und bequemes Tragen | Zwei 5 cm breite Reflektions-Bänder um den Körper



RT213 |R213X **Safety Vest Storage Bag**

100% Polyester
26 x 33 cm
Result

FLUORESCENT ORANGE

Passend für 4 x Artikel RT211 | Vorderseite aus durchsichtigem Kunststoff | Reißverschluss an der Rückseite und Tragegriff



RT202 |R202X **Core Zip Safety Tabard**

100% Polyester
S/M, L/XL, 2XL/3XL
120 g/m²
Result Core

FLUORESCENT ORANGE FLUORESCENT YELLOW

Ausweistasche vorne | Durchgehender Reißverschluss | Sicherheitsstreifen rundum und über den Schultern | Saumnähte Ton in Ton | EN ISO20471:2013 Klasse 2 | Refletkonseigenschaft gemäß EN-Norm für 25 Waschgänge!



RT334F |R334F **Women`s High Viz Tabard**

100% Polyester
XXS (6/32), XS (8/34), S (10/36), M (12/38), L (14/40), XL (16/42), XXL (18/44)
120 g/m²
Result Core

FLUORESCENT PINK FLUORESCENT YELLOW PARAMEDIC GREEN

Reflektionsstreifen um den Körper | Femininer Schnitt, leicht figurbetont | Saumnähte Ton in Ton | Größenverstellbar durch Klettverschluss an Vorderseite | Etikett kann einfach abgerissen werden



DK30310 |SA30310 **Sicherheitsweste mit Klettverschluss**

100% Polyester
M, L, XL, XXL
120 g/m²
Dickies

HIGH VISIBILITY ORANGE

Zertifiziert nach EN471, Klasse 2 | Zwei 5 cm breite Reflektions-Streifen um den Körper und auf jeder Schulter | Klettverschluss | Der Hersteller gewährleistet die Reflektionseigenschaft gemäß EN-Norm für 25 Waschgänge



DK22010 |SA22010 **Sicherheitsweste mit Klettverschluss**

100% Polyester
S, M, L, XL, XXL, 3XL, 4XL
120 g/m²
Dickies

SATURN YELLOW

Zertifiziert nach EN471, Klasse 2 | Zwei 5 cm breite Reflektions-Streifen um den Körper und auf jeder Schulter | Klettverschluss | Der Hersteller gewährleistet die Reflektionseigenschaft gemäß EN-Norm für 25 Waschgänge



KX802 |KXMF **Executive Hi-Viz Safety Vest**

100% Polyester

S, M, L, XL, XXL, 3XL, 4XL, 5XL

120 g/m²

Korntex

BLACK | BLUE | GREEN | LIME GREEN | NAVY | RED | SIGNAL ORANGE

SIGNAL YELLOW | SIGNAL YELLOW/BLUE | SIGNAL YELLOW/SIGNAL ORANG | SKY BLUE

Korntex® Executive Multifunkitons-Warnweste | Gelb und Orange entsprechen der EN ISO 20471:2013 + A1:2016 | Orange zudem der GO/RT 3279 | Alle anderen Farben entsprechen nicht der EN ISO 20471:2013 + A1:2016 und sind keine PSA | Ein 5 cm breiter Reflektions-Streifen um den Körper und zwei 5 cm breite Reflektions-Streifen über den Schultern | Durchgehender Reißverschluss vorne | Zwei Taschen mit Klettverschluss-Klappen | Ausweistasche | Smartphone-Tasche | Stiftehalter | Schlüsselring | Der Hersteller gewährleistet die Reflektionseigenschaft gemäß EN-Norm für 25 Waschgänge bei 40 °C | Mit EAN Barcode ausgestattet | Gebrauchsanweisung in den 24 Amtssprachen der EU | Einzeln in Polybeutel verpackt



KX505 |KXBM **Safety Vest Professional 80/20 Polycotton**

80% Polyester / 20% Baumwolle
L, XL, XXL, 3XL/4XL
200 g/m² Korntex

SIGNAL ORANGE SIGNAL YELLOW

Zertifiziert nach EN ISO 20471:2013 + A1:2016 | Orange entspricht zudem der GO/RT 3279 | Reflektions-Streifen um den Körper | Reflektionseigenschaft gemäß EN-Norm für fünf Waschgänge bei 40 °C | Gebrauchsanweisung in den 24 Amtssprachen der EU



YK801 |HVW801 **Multi-Functional Executive Waistcoat**

100% Polyester
S, M, L, XL, XXL, 3XL
125 g/m² YOKO

BLACK | HI-VIS ORANGE | HI-VIS ORANGE/BLACK | HI-VIS ORANGE/GREY | HI-VIS ORANGE/HI-VIS YELLO
HI-VIS ORANGE/NAVY | HI-VIS ORANGE/ROYAL BLUE | HI-VIS YELLOW | HI-VIS YELLOW/BLACK | HI-VIS YELLOW/GREY
HI-VIS YELLOW/NAVY | HI-VIS YELLOW/PURPLE | HI-VIS YELLOW/ROYAL BLUE | LIME | NAVY
PARAMEDIC GREEN | PARAMEDIC GREEN/HI-VIS YELLOW | PINK | PURPLE | RED
RED/BLACK | RED/HI-VIS YELLOW | ROYAL BLUE | SAPPHIRE | SKY BLUE
WHITE

High-Vis Yellow, Orange und Yellow/Orange entsprechen Norm EN ISO20471:2013 Klasse 2 | Paramedic Green/Yellow, Royal Blue/Yellow, Red/Yellow, Yellow/Black, Orange/Black, Yellow/Navy, Orange/Navy, Yellow/Grey, Orange/Grey und Yellow/Purple entsprechen Norm EN ISO20471:2013 Klasse 1 | 5 cm breiter Reflektions-Streifen um den Körper und über beide Schultern | Reflektionseigenschaft gemäß EN-Norm für 25 Waschgänge!



RT211 |R211X **Motorist Safety Vest EN471**

100% Polyester
S/M, L/XL, XXL
120 g/m² Result

FLUORESCENT ORANGE FLUORESCENT YELLOW

Zertifiziert nach ISOEN20471:2013, Klasse 2 | Gestricktes Polyester | 50 mm breite, aufgenähte Sicherheitsbänder aus Reflektionsmaterial von 3M™ Scotchlite™ | Saumnähte mit grauem Polyesterbesatz | Klettverschluss an der Vorderseite | Reflektionseigenschaft gemäß EN-Norm für 25 Waschgänge!



KX511 |KXMOTOG **Biker Safety Vest EN ISO 20471**

100% Polyester
L, XL, XXL, 3XI, 4XL, 5XL
120 g/m² Korntex

SIGNAL YELLOW

Korntex® Motorrad-Warnweste | Zertifiziert nach EN ISO 20471:2013 + A1:2016 | Zwei quer verlaufende Reflektions-Streifen um den Körper und über den Schultern | Reflektionseigenschaft gemäß EN-Norm für 25 Waschgänge bei 40 °C



RT21A |R021X **Safety Hi-Viz Vest**

100% Polyester
S/M, L/XL, XXL, 3XL
150 g/m² Result

FLUORESCENT ORANGE FLUORESCENT YELLOW

Zertifiziert nach ISOEN20471:2013, Klasse 2 | Lässiger Schnitt für bequemes Tragen über der Kleidung | 50 mm breite, aufgenähte 3M ScotchliteTM-Reflektions-Streifen auf Vorder- und Rückseite sowie Schultern | Saumnähte mit grauem Polyesterrand | Drei Klettverschlüsse an der Vorderseite | Der Hersteller gewährleistet die Reflektionseigenschaft gemäß EN-Norm für 25 Waschgänge!



YK259 |HVJ259 **Hi-Vis Reflective Border Tabard**

100% Polyester

Kinder, S/M, L/XL, XXL/3XL

120 g/m²

YOKO

BLACK	GREY	HI-VIS ORANGE	HI-VIS YELLOW
LIME	NAVY	PARAMEDIC GREEN	PINK
PURPLE	RASPBERRY	RED	ROYAL BLUE
SAPPHIRE	SKY	WHITE	

Toll für Sportveranstaltungen, Outdoor-Aktivitäten und Werbung | Reflektierender, umlaufender Rand für hohe Sichtbarkeit | 10 cm elastischer Bereich für komfortables Tragen | 10 cm Klettverschluss auf jeder Seite für hohe Verstellbarkeit an der Brust



YK820 |HVW820 **Hi Vis Top Cool Open Mesh Executive Waistcoat**

100% Polyester

S, M, L, XL, XXL, 3XL

110 g/m²

YOKO

HI-VIS ORANGE	HI-VIS ORANGE/GREY	HI-VIS ORANGE/HI-VIS YELLOW
HI-VIS YELLOW	HI-VIS YELLOW/NAVY	HI-VIS YELLOW/ROYAL BLUE
RED/HI-VIS YELLOW		

Entspricht der US-amerikanischen Norm ANSI/ISEA 107-2004 und der europäischen Norm EN ISO 20471:2013 Klasse 1&2 | Aus atmungsaktiver leichter Maschenware für ein leichtes Ausschwitzen | 5 cm breite Reflektions-Streifen um den Körper und auf jeder Schulter | Viele äußerst nützliche Taschen und eine Schlaufe für ein Funkgerät bieten ausgezeichneten Komfort | Stifttaschen und Schlüsselhalter | Reflektionseigenschaft gemäß EN-Norm für 25 Waschgänge!



DK22021 |SA22021 **Two Tone High Visible Bodywarmer**

100% Polyester
S, M, L, XL, XXL, 3XL, 4XL
120 g/m² Dickies

ORANGE/NAVY YELLOW/NAVY

Stifttasche | Zwei aufgesetzte Vordertaschen | Ausweistasche mit Klarsicht-Front | Norm: EN ISO 20471:2013 Klasse 1



YK1000 |HVW100ASFR **Hi-Vis Anti-Static Flame Retardant Waistcoat**

100% Polyester
S, M, L, XL, XXL, 3XL
YOKO

HI-VIS ORANGE HI-VIS YELLOW

Entspricht EN ISO20471 Class 2 und EN 14116 Index 1 für Hitze- und Flammenschutz und EN 1149 für Antistatik | Reflektierenden Eigenschaften gemäß europäischen Normen für 25 Waschgänge bei 40 °C



KX509 |RVG **LED Running Vest for joggers**

100% Polyester
One Size
120 g/m² Korntex

SIGNAL YELLOW

Korntex® Jogger-Warnweste mit LED Funktion | Atmungsaktives, weiches Mesh Gewebe | Größenverstellbar durch seitliche Klettbänder | Smartphonetasche auf der Rückseite | Knopfzelle nicht im Lieferumfang erhalten | Gebrauchsanweisung in den 24 Amtssprachen der EU | Einzeln in Polybeutel verpackt



YK008F |HV008F **Reversible Fleece Bodywarmer**

100% Polyester
S, M, L, XL, XXL, 3XL
YOKO

HI-VIS ORANGE HI-VIS YELLOW

Entspricht Norm EN ISO20471:2013 Class 2 | Leichtgewichtiger, doppelseitiger High-Viz Fleece-Bodywarmer | Wasserdichtes Oxford PU-beschichtetes Polyester-Material | Durchgehender Reißverschluss bis zum Kinn | Zwei Handwärmertaschen | Reflektionseigenschaft gemäß EN-Norm für 25 Waschgänge!

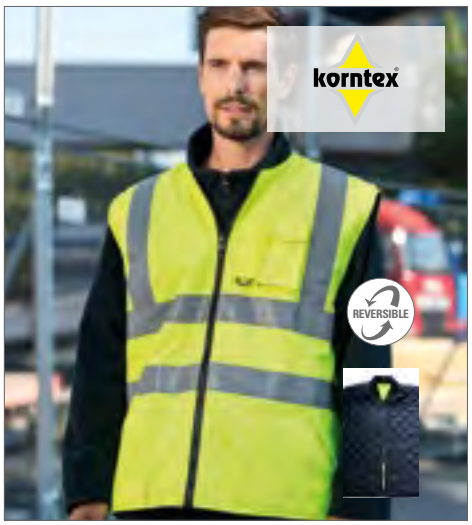

KX803 |KXTABW **Hi-Viz Reversible Bodywarmer EN ISO 20471**

100% Polyester
S, M, L, XL, XXL, 3XL
Korntex

SIGNAL ORANGE SIGNAL YELLOW

Polyesterfutter und Wendefunktion | Zertifiziert nach EN ISO 20471:2013 + A1:2016 | Klasse 2, Orange entspricht der GO/RT 3279 | Variante A: Hi-Viz Weste in fluoreszierend gelb | Variante B: Modische schwarze Steppjacke | Außenmaterial Variante A: 100% Polyester: 300D Oxford schmutzabweisend | Außenmaterial Variante B: 100% Polyester | Reflektionseigenschaft gemäß EN-Norm für 25 Waschgänge bei 40 °C



YK007 |HV007 **Hi Vis Kensington Hooded Gilet**

100% Polyester
S, M, L, XL, XXL, 3XL
340 g/m² YOKO

HI-VIS ORANGE HI-VIS YELLOW NAVY

Gilet für Sicherheit, Komfort, Qualität und Style | Wasserdicht | Hi-Vis Yellow & Orange entsprechen EN ISO 20471:2013 Class 2; Orange entspricht auch GO/RT3279 für die Eisenbahnindustrie | Zwei 5 cm breite, V-förmige, reflektierende Bänder | Fleece-gefütterte Kapuze, Brusttasche und zwei Einschubtaschen



RT451 |R451X **Printable Safety Softshell Gilet**

100% Polyester

S, M, L, XL, XXL, 3XL, 4XL

280 g/m² Result

FLUORESCENT ORANGE/BLACK | FLUORESCENT YELLOW/BLACK

EN ISO 20471:2013+A1:2016, Fluorescent Orange: RIS-3279-TOM | Reißverschluss-Taschen seitlich | Leicht und warm | An Bund dunkle, schmutzunempfindliche Einsätze | Neutrales Etikett | Reflektionseigenschaft gemäß EN-Norm für fünf Waschgänge!



RG840 |TRA840 **Hi-Vis Pro Bodywarmer**

100% Polyester

S, M, L, XL, XXL, 3XL

200 g/m² Regatta

ORANGE/NAVY | YELLOW/NAVY

Entspricht EN204171:2013 +A1:2016 Klasse 2 (orange auch RIS-3279-TOM) | 180 GSM Thermo-Guard Isolierung | Eine Brusttasche mit Reißverschluss und zwei tief angesetzten Reißverschluss-Taschen



YK006 |HV006 **Hi Vis Softshell Gilet**

100% Polyester

S, M, L, XL, XXL, 3XL

345 g/m² YOKO

HI-VIS ORANGE | HI-VIS ORANGE/NAVY
HI-VIS YELLOW | HI-VIS YELLOW/NAVY

Hochsichtbares Gelb, Gelb/Marineblau, Orange und Orange/Marineblau entsprechen EN ISO 20471:2013 Klasse 2 | Orange und Orange/Marineblau entsprechen GO/RT 3279 | 100 % wasserdichte Reißverschlüsse | Kontrastierendes Marineblau für Firmenlogos | Äußere Lage: 345 gsm, bis 8.000 mm wasserdichtes, versiegeltes Polyester | Mittlere Lage: Wasserdichtes TPU | Innere Lage: Microfleece



RT332 |R332X **Reversible Soft Padded Safety Gilet**

Außen: 100% Polyester, Füllung: 100% Polyester, Futter: 100% Nylon (Navy)

S, M, L, XL, XXL, 3XL, 4XL

220 g/m² Result

FLUORESCENT ORANGE/NAVY | FLUORESCENT YELLOW/NAVY

Außen: 100% Polyester-Twill/ TPU Folie | Füllung: weicher Polyester | ISO EN20471:2013 Klasse 2, Orange entspricht auch RIS-3279-TOM| Kontrasteinsätze und Innenfutter (wendbar) in navy | Reißverschluss-Taschen seitlich | Reflektionseigenschaft gemäß EN-Norm für 25 Waschgänge!



KX506 |KXDP **Car Safety Vest Double Pack EN ISO 20471**

100% Polyester

XL

120 g/m² Korntex

SIGNAL YELLOW

Family-Pack | Zwei Warnwesten one-size nach EN ISO 20471:2013 + A1:2016 | im Aufbewahrungsbeutel | Reflektionseigenschaft gemäß EN-Norm für fünf Waschgänge bei 40 °C | Gebrauchsanweisung in den 24 Amtssprachen der EU



KX507 |FP100 **Car Safety Vest Family Pack EN ISO 20471**

100% Polyester

120 g/m² Korntex

SIGNAL YELLOW

Family-Pack, zwei gelbe Warnwesten für Erwachsene nach EN ISO 20471:2013 + A1:2016 | Zwei gelbe Kinderwarnwesten in S (7-12 Jahre) und XS (3-6 Jahre) nach EN 1150 | Verpackt in einem gelben Polyesterbeutel | Reflektionseigenschaft gemäß EN-Norm für fünf Waschgänge bei 40 °C | Gebrauchsanweisung in den 24 Amtssprachen der EU



KX514 |TRIO **Automobile Combi Bag**

One Size

Korntex

BLACK BLUE RED

Set für`s Auto | Verbandstoffe nach DIN 13164:2014 | Euro-Warndreick | Warnweste nach EN ISO 20471:2013 + A1:2016 | Verpackt in Nylontasche | Rückseite mit Klettband versehen zur Anbringung im Kofferraum | Lieferung ohne Inhalt/Deko

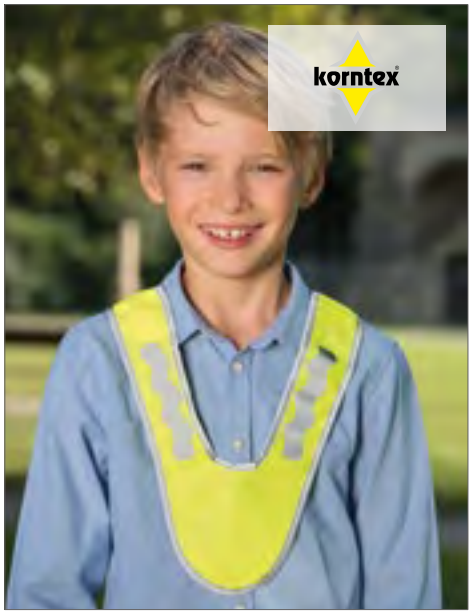

KX103 |KT100/KT150 **Safety Collar EN13356**

100% Polyester

Kinder, Erwachsene

120 g/m² Korntex

SIGNAL YELLOW

Warnkragen für Kinder | Zertifiziert nach EN 13356:2001 | Saumnähte mit silberreflektierender Polyestereinfassung | Zwei 5 cm breite Reflektions-Streifen um den Körper | Größenverstellbar durch Klettverschlüsse an der Seite



X218 **Kids` Safety Vest EN 1150**

XS (42 x 50 cm), S (46 x 55 cm)

120 g/m²

SIGNAL ORANGE SIGNAL YELLOW

Warnweste mit Reflektorstreifen für Kinder | EN 1150 | Zwei Größen: XS, S | XS (3-6 Jahre), S (7-12 Jahre) | Reflektionseigenschaft gemäß EN-Norm für 25 Waschgänge!



X111K **Kids` Safety Vest**

100% Polyester

XS (120-140 cm), S (152-160 cm)

120 g/m²

SIGNAL ORANGE SIGNAL YELLOW

Wichtiger Helfer im Straßenverkehr | In handlicher Packtasche | Zwei reflektierende Streifen rundum | Zertifiziert nach EN1150 | Über der normalen Kleidung zu tragen | Reflektionseigenschaft gemäß EN-Norm für 25 Waschgänge!



RT200J |R200J **Junior Safety Vest**

100% Polyester

S (4/6), M (7/9), L (10/12)

120 g/m² Result Core

FLUORESCENT YELLOW

EN1150:1999 Spezifikation | Lässiger Schnitt für bequemes Tragen über der Kleidung | Elastische Seitenbänder mit verstellbarem Klettverschluss | Aufgenähte Reflektorstreifen, 50 mm breit | Reflektionseigenschaft gemäß EN-Norm für zehn Waschgänge!

Gilet de sécurité avec bandes réfléchissantes pour les enfants | EN 1150 | Deux tailles : XS, S | Emballé



KX200 |KW **Safety Vest for children EN1150**

100% Polyester
XXS, XS (3-6 Jahre), S (7-12 Jahre)
120 g/m² Korntex

SIGNAL ORANGE | SIGNAL YELLOW

Korntex® Kinder-Warnweste | Zertifiziert nach EN 1150 | Zwei 5 cm breite Reflektions-Streifen um den Körper | Größenverstellbar durch zwei Klettverschlüsse | Mit EAN Barcode ausgestattet | Einzeln in Polybeutel verpackt



KX100K |KW100 **Children´s Safety Vest**

100% Polyester
XS (3-6 Jahre), S (7-12 Jahre)
120 g/m² Korntex

BLUE	GREEN	LIME GREEN
MAGENTA	RED	ROYAL BLUE
SKY BLUE	VIOLETT	WHITE

Kinder-Funktionsweste | Saumnähte mit schwarzer Polyestereinfassung | Zwei 5 cm breite Reflektions-Streifen um den Körper | Größenverstellbar durch 2 Klettverschlüsse

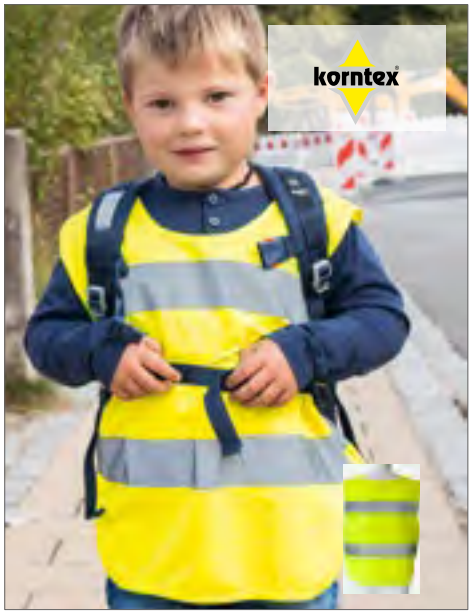

KX102 |P100 **Kids` Safety Poncho EN 1150**

100% Polyester
S, M, L
120 g/m² Korntex

SIGNAL YELLOW

Korntex® Kinder-Poncho | Zertifiziert nach EN 1150 | Zwei 5 cm breite Reflektions-Streifen um den Körper | Größenverstellbar durch Klettverschlüsse an der Seite



KX504 |KXKWH **Kids` Hooded Safety Vest EN 1150**

100% Polyester
XS (3-6 Jahre), S (7-12 Jahre)
120 g/m² Korntex

SIGNAL ORANGE | SIGNAL YELLOW

Kinder-Warnweste mit Kapuze - Hoodie | Zertifiziert nach EN 1150 | Saumnähte mit silberreflektierender Polyestereinfassung | Zwei 5 cm breite Reflektions-Streifen um den Körper | Größenverstellbar durch zwei Klettverschlüsse

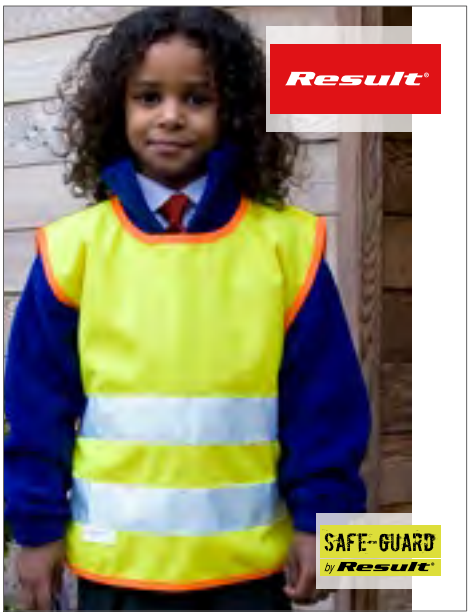

RT212J |R212J **Junior Safety Tabard**

100% Polyester
S/M (3-6 Jahre), L/XL (7-10 Jahre)
120 g/m² Result

FLUORESCENT YELLOW

Gewirktes Polyester | EN1150:1999 Spezifikation | Entspricht EG Richtlinie 89/686/EEC | Lässiger Schnitt für bequemes Tragen über der Kleidung | Saumnähte mit orangefarbenem Besatz | 50 mm breite, aufgenähte Sicherheitsbänder aus Reflektionsmaterial | Reflektionseigenschaft gemäß EN-Norm für 25 Waschgänge!



RT21J |R021J **Junior Safety Hi-Viz Vest**

100% Polyester
S (4-6 Jahre), M (7-9 Jahre), L (10-12 Jahre)
120 g/m² Result

FLUORESCENT ORANGE | FLUORESCENT YELLOW

EN1150:1999 Spezifikation | Entspricht EG Richtlinie 89/686/EEC | Bequemes Tragen über der Kleidung | Aufgenähte 3M ScotchliteTM-Reflektorstreifen, 50 mm breit, auf Vorder- und Rückseite sowie Schultern | Klettverschluss an Vorderseite | Reflektionseigenschaft gemäß EN-Norm für zehn Waschgänge!



YK910 |HVJ910 **Hi Vis Top Cool Super Light V-Neck T-Shirt**

100% Polyester
S, M, L, XL, XXL, 3XL
130 g/m² YOKO

BLACK | HI-VIS ORANGE | HI-VIS ORANGE/NAVY | HI-VIS YELLOW | HI-VIS YELLOW/NAVY | NAVY

V-Kragen-T-Shirt in Warnfarbe aus atmungsaktivem Netzstoff | Aus neu entwickeltem, superleichten Netzstoffgewebe und Netzstoff-Reflektions-Streifen für maximale Atmungsaktivität | Für einen kühlen und angenehmen Tragekomfort | Normale Passform | Weicher, gerippter Strick-Kragen und weiche, gerippte Strick-Bündchen in passender Farbe | Einzeln verpackt | Schnell trocknend | Entspricht EN ISO 20471:2013 Klasse 2 | Orange entspricht zudem GO/RT 3279 | Der Hersteller gewährleistet die Reflektionseigenschaft gemäß EN-Norm für 25 Waschgänge!



DK22081 |SA22081 **Two Toned High Visible Tee**

100% Polyester
S, M, L, XL, XXL, 3XL, 4XL
170 g/m² Dickies

ORANGE/NAVY | YELLOW/NAVY

Gerippter Kragen | Reflektions-Streifen an Brust, Schulter und Bauch | Kontrastfarbe Marine | Norm: EN ISO 20471: 2013 Klasse 2, Orange- GO/RT 3279 Issü 8:2013



LP01721 |01721 **Mercure Pro T-Shirt**

100% Polyester
S, M, L, XL, XXL, 3XL, 4XL, 5XL
150 g/m² SOL´S ProWear

NEON ORANGE | NEON YELLOW

Rundhals-T-Shirt | Je zwei reflektierende Längs- und Querstreifen



KX071 |KXS **Hi-Viz T-Shirt EN ISO 20471**

100% Polyester
S, M, L, XL, XXL, 3XL, 4XL, 5XL
160 g/m² Korntex

SIGNAL ORANGE | SIGNAL YELLOW

Korntex® Hi-Viz T-Shirt | Zertifiziert nach EN ISO 20471:2013 + A1:2016 | Orange entspricht zudem der GO/RT 3279 | Zwei 5 cm breite Reflektions-Streifen um den Körper und über beide Schultern | Atmungsaktives, weiches Polyestermaterial | Der Hersteller gewährleistet die Reflektionseigenschaft gemäß EN-Norm für 25 Waschgänge bei 40 °C | Mit EAN Barcode ausgestattet | Einzeln in Polybeutel verpackt



YK410 |HVJ410 **Two Band & Brace Hi Vis T-Shirt**

100% Polyester
S, M, L, XL, XXL, 3XL, 4XL, 5XL, 6XL
160 g/m² YOKO

BLACK | HI-VIS ORANGE | HI-VIS YELLOW | NAVY

Entspricht EN ISO 20471:2013 Klasse 2 | Orange entspricht auch GO/RT 3279 | Zwei 5 cm breite Reflektions-Streifen um den Körper und einer über jeder Schulter | Aus weichem Polyestermaterial für komfortables Tragen | Kragen und Bündchen aus weichem Ripp-Strick in gleicher Farbe | Einzeln verpackt



KX072 |KXBRS **Hi-Viz Broken Reflective T-Shirt EN ISO 20471**

100% Polyester
S, M, L, XL, XXL, 3XL, 4XL, 5XL
160 g/m² Korntex

SIGNAL ORANGE | SIGNAL YELLOW

Korntex® Hi-Viz Broken Reflex T-Shirt | Zertifiziert nach EN ISO 20471:2013 + A1:2016 | Orange entspricht zudem der GO/RT 3279 | Segmentierte Reflektions-Streifen für ideale Bewegungsfreiheit | Zwei 5 cm breite Broke-Reflektions-Streifen um den Körper und über beide Schultern | Atmungsaktives, weiches Polyestermaterial | Der Hersteller gewährleistet die Reflektionseigenschaft gemäß EN-Norm für 25 Waschgänge bei 40 °C | Mit EAN Barcode ausgestattet | Einzeln in Polybeutel verpackt



DK22080 |SA22080 **Hochsichtbares T-Shirt**

100% Polyester
S, M, L, XL, XXL
170 g/m² Dickies

SATURN YELLOW

Zertifiziert nach EN471, Klasse 2 | Je ein Leuchtstreifen auf jeder Schulter | Zwei 5 cm breite Leuchtstreifen um den Körper | Der Hersteller gewährleistet die Reflektionseigenschaft gemäß EN-Norm für 25 Waschgänge!



LP01722 |01722 **Signal Pro Polo Shirt**

100% Polyester
S, M, L, XL, XXL, 3XL, 4XL, 5XL
150 g/m² SOL´S ProWear

NEON ORANGE | NEON YELLOW

Kurzarm-Poloshirt | Kragen aus Feinripp 1x1 | Knopfleiste mit drei Knöpfen | Je zwei reflektierende Längs- und Querstreifen

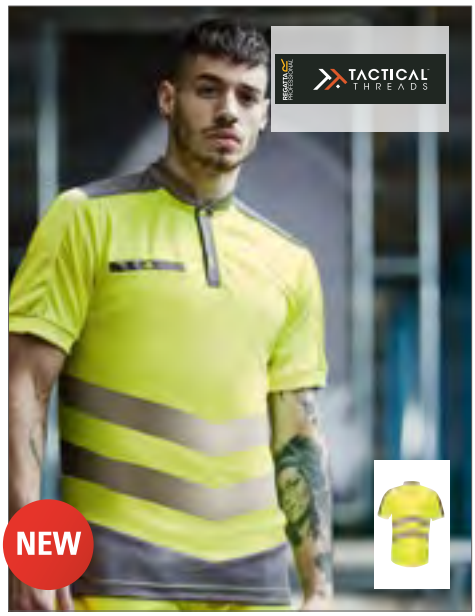

RG176 |TRS176 **Hi-Vis Polo**

100% Polyester
S, M, L, XL, XXL, 3XL
150 g/m² Regatta Tactical

ORANGE/GREY | YELLOW/GREY

100% schnell trocknendes Polyester-Piqué-Gewebe | Entspricht EN ISO 20471:2013+A1:2016 Klasse 1 | Ripp-Strick-Stehkragen | Eine Brusttasche | Knopfleiste mit drei Knöpfen | Die orange Farbgebung entspricht RIS-3279/TOM



RG1890 |TRS189 **Hi-Vis Pro Polo**

100% Polyester
S, M, L, XL, XXL, 3XL
White , Coloured 150 g/m² Regatta

ORANGE/NAVY | YELLOW/NAVY

100% schnell trocknendes Polyester-Piqué-Gewebe | Natürliche Feuchtigkeitsableitung | Entspricht EN20471 Klasse 2 | Farbton orange entspricht RIS-3279/TOM | Gerippte Kragen- und Ärmelbündchen | Reißverschluss am Hals



DK22075 |SA22075 **Hochsichtbares Polo-Shirt**

100% Polyester
M, L, XL, XXL
170 g/m² Dickies

ORANGE | SATURN YELLOW

Zertifiziert nach EN471, Klasse 2 | Piqué-Struktur | Je ein Leuchtstreifen auf jeder Schulter | Zwei 5 cm breite Leuchtstreifen um den Körper | Gerippter Polokragen mit 3-Knopfleiste | Geripptes Bündchen am Ärmel | Der Hersteller gewährleistet die Reflektionseigenschaft gemäß EN-Norm für 25 Waschgänge!



DK22076 |SA22076 **High Visible T/T Polo&Tape**

100% Polyester

S, M, L, XL, XXL, 3XL, 4XL

170 g/m² Dickies

ORANGE/NAVY YELLOW/NAVY

Zwei Reflektions-Streifen (5 cm) um den Körper und über beide Schultern | Gerippter Polokragen mit Knopfleiste und drei Knöpfen | Ripp-Strick Ärmelbündchen | Kontrastfarbe Marine | Norm: EN ISO 20471:2013 Klasse 2, Orange- RISTOM 3279 Issü 1:2016



YK210 |HVJ210 **Two Band & Brace Hi Vis Polo Shirt**

100% Polyester

S, M, L, XL, XXL, 3XL, 4XL, 5XL, 6XL

210 g/m² YOKO

S, M, L, XL, XXL, 3XL, 4XL, 5XL, 6XL

HI-VIS ORANGE HI-VIS YELLOW

S, M, L, XL, XXL, 3XL, 4XL, 5XL

BLACK NAVY

Entspricht EN ISO 20471:2013 Klasse 2 | Orange entspricht auch GO/RT 3279 | Zwei 5 cm breite Reflektions-Streifen von 3M um den Körper und einer über jeder Schulter | Kragen und Bündchen gestrickt und in kontrastierendem Marineblau | 3-Knopfleiste | Zwillingsnadelstich | Einzeln verpackt



KX070 |KXPOLO **Hi-Viz Polo Shirt Basic EN ISO 20471**

100% Polyester

S, M, L, XL, XXL, 3XL, 4XL, 5XL

240 g/m² Korntex

SIGNAL ORANGE SIGNAL YELLOW

Korntex® Hi-Viz Polo-Shirt | Zertifiziert nach EN ISO 20471:2013 + A1:2016 | Orange entspricht zudem der GO/RT 3279 | Knopfleiste mit drei Knöpfen | Zwei 5 cm breite Reflektions-Streifen um den Körper und über beide Schultern | Atmungsaktives, weiches Polyestermaterial | Der Hersteller gewährleistet die Reflektionseigenschaft gemäß EN-Norm für 25 Waschgänge bei 40 °C



KX073 |KXBRP **Hi-Viz Broken Reflective Polo Shirt EN ISO 20471**

100% Polyester

S, M, L, XL, XXL, 3XL, 4XL, 5XL

240 g/m² Korntex

SIGNAL ORANGE SIGNAL YELLOW

Korntex® Hi-Viz Polo-Shirt | Zertifiziert nach EN ISO 20471:2013 + A1:2016 | Orange entspricht zudem der GO/RT 3279 | 3-Knopfleiste | Zwei 5 cm breite Broke-Reflektions-Streifen um den Körper und über beide Schultern | Atmungsaktives, weiches Polyestermaterial | Der Hersteller gewährleistet die Reflektionseigenschaft gemäß EN-Norm für 25 Waschgänge bei 40 °C



YK420 |HVJ420 **Hi Vis Long Sleeve T-Shirt**

100% Polyester

S, M, L, XL, XXL, 3XL

200 g/m² YOKO

HI-VIS ORANGE HI-VIS YELLOW

Entspricht EN ISO 20471:2013 Class 3 | Orange entspricht ebenfalls GO/RT 3279 | Zwei 5 cm breite reflektierende Bänder um das Hauptteil und jeweils ein Band über den Schultern | Weiches Polyester für ein angenehmes Tragegefühl | Kragen und Ärmelbündchen in gleicher Farbe rippgestrickt | Individuell verpackt



DK22082 |SA22082 **Long Sleeve Two Tone High Visible T**

100% Polyester
S, M, L, XL, XXL, 3XL, 4XL
310 g/m² Dickies

ORANGE/NAVY YELLOW/NAVY

Gerippter Kragen | Reflektions-Streifen an Brust, Schulter und Bauch | Kontrastfarbe Marine | Norm: EN ISO 20471: 2013 Klasse 2, Orange- RIS-3279-TOM Issü 1:2016



DK22092 |SA22092 **Two Tone High Visible Sweat**

100% Polyester
S, M, L, XL, XXL, 3XL, 4XL
280 g/m² Dickies

ORANGE/NAVY YELLOW/NAVY

Stehkragen | Reißverschluss-Kragen | Reflektions-Streifen an Brust/Schulter, Armen und Bauch | Seitentaschen mit Reißverschluss | Kontrastfarbe Marine | Norm: EN ISO 20471:2013 Klasse 3, Orange- GO/RT 3279 Issü 8:2013



YK310 |HVJ310 **Hi-Vis Long Sleeve Polo**

100% Polyester
S, M, L, XL, XXL, 3XL, 4XL, 5XL, 6XL
YOKO

HI-VIS ORANGE HI-VIS YELLOW

Entspricht EN ISO20471:2013 Class 3, die Farbe Orange entspricht darüber hinaus GO/RT 3279 | Zwei 5 cm breite Reflektions-Streifen um den Körper, die Arme sowie über beide Schultern | Marineblau gestrickter Ripp-Kragen und -bündchen | 3-Knopfleiste | Doppelnähte | Der Hersteller garantiert die reflektierenden Eigenschaften gemäß europäischen Normen für 25 Waschgänge bei 40 °C



YK510 |HVJ510 **High Visibility Sweatshirt**

100% Polyester
S, M, L, XL, XXL, 3XL
280 g/m² YOKO

BLACK HI-VIS ORANGE HI-VIS YELLOW
NAVY

Entspricht Norm: EN ISO20471:2013 Klasse 3 | Farbe Orange entspricht GO/RT3279 | Futter aus Polyester-Strick-Jersey | 5 cm breite Reflektions-Streifen um Körper, Arme und jeweils über beide Schultern | Nackenband für höheren Tragekomfort | Angesetzte Ärmel und Rundhalsausschnitt | Doppelnähte | Hals, Ärmel-Bündchen und Bund gerippt | Der Hersteller gewährleistet die Reflektionseigenschaft gemäß EN-Norm für 25 Waschgänge!



YKK06 |HVK06 **Hi Vis 1/4 Zip Sweatshirt**

100% Polyester
S, M, L, XL, XXL, 3XL
280 g/m² YOKO

HI-VIS ORANGE HI-VIS YELLOW

Entspricht EN ISO 20471:2013 Klasse 3 | Orange entspricht auch GO/RT 3279 | Zwei 5 cm breite Reflektions-Streifen um den Körper, die Arme und über beide Schultern | Antipilling-Fleece mit warmem Jersey-Futter | Gefütterter, stoffgleicher Stehkragen | Farblich passender Reißverschluss-Kragen | Bündchen und Taillenbund gerippt | Zwillingsnadelstich auf dem gesamten Kleidungsstück



KX324 |KXSW **Sweatshirt**

55% Polyester / 45% Baumwolle

S, M, L, XL, XXL, 3XL

Korntex

SIGNAL ORANGE SIGNAL YELLOW

Korntex® Hi-Viz Sweatshirt | Zertifiziert nach EN ISO 20471:2013 + A1:2016, Klasse 3 | Zwei 5 cm breite Reflektions-Streifen um den Körper, die Arme und über beide Schultern | Rundhalsausschnitt und Bündchen grau abgesetzt und gerippt



KX421 |KXHO **Hoody**

55% Polyester / 45% Baumwolle

S, M, L, XL, XXL, 3XL

Korntex

SIGNAL ORANGE SIGNAL YELLOW

Korntex® Hi-Vis Hoodie | Zertifiziert nach EN ISO 20471:2013 + A1:2016, Klasse 3 | Zwei 5 cm breite Reflektions-Streifen um den Körper, die Arme und über beide Schultern | Tunnelartige Bauchtausche (Kängerutasche) | Kapuze mit grauem Kordelzug | Bündchen grau abgesetzt und gerippt



YK05 |HVK05 **Hi Vis Pull-Over Hoodie**

100% Polyester

S, M, L, XL, XXL, 3XL

280 g/m² YOKO

BLACK | HI-VIS ORANGE | HI-VIS ORANGE/NAVY | HI-VIS YELLOW | HI-VIS YELLOW/NAVY | NAVY

Entspricht EN ISO20471 Klasse 3 | Hergestellt aus fusselfreiem, weichem, gestricktem Single-Jersey-Polyestergewebe | Zwei 5 cm breite Reflektions-Streifen um Körper, Arme und einer über jeder Schulter | Angesetzte Kapuze mit Kordelzug | Nackenband für zusätzlichen Komfort | Abgesenkte Schulter | Gestrickte Ripp-Bündchenn | Kängurutasche an der Vorderseite | Durchgehend Doppelnähte | Der Hersteller gewährleistet die Reflektionseigenschaft gemäß EN-Norm für 25 Waschgänge!



DK22090 |SA22090 **Hochsichtbares Kapuzen-Sweatshirt**

100% Polyester

S, M, L, XL, XXL

280 g/m² Dickies

SATURN YELLOW

Zwei Reflektions-Streifen um den Körper herum (5 cm) | Befestigte Kapuze mit Kordelzug | Ein Reflektions-Streifen über jeder Schulter (5 cm) | Gestrickte Bündchen und Saum | Kängurutasche vorn | Überschnittene Schultern | Zertifiziert nach EN471, Klasse 2 | Der Hersteller gewährleistet die Reflektionseigenschaft gemäß EN-Norm für 25 Waschgänge!



DK22095 |SA22095 **Two Tone High Visible Hoody**

100% Polyester

S, M, L, XL, XXL, 3XL, 4XL

280 g/m² Dickies

ORANGE/NAVY | YELLOW/NAVY

Reflektions-Streifen an Brust, Schulter, Armen und Bauch | Kapuze mit Kordelzug | Känguru-Tasche vorne auf dem Bauch | Strickbündchen an Saum und Ärmelabschluss | Norm: EN ISO 20471:2013 Klasse 3, Orange- GO/RT 3279 Issü 8:2013



RG4720 |TRA472 **Hi-Vis Pro Overhead Extol Stretch Hoodie**

100% Polyester

S, M, L, XL, XXL, 3XL

White , Coloured 240 g/m² Regatta

ORANGE/NAVY | YELLOW/NAVY

100%-Polyestergewebe mit angerauter Innenseite | Kapuze mit Jersey-Futter | Entspricht EN 343 Klasse 3:2 | Entspricht EN20471 Klasse 2 | Farbton orange entspricht RIS-3279/TOM | Halblanger Reißverschluss mit Innen-Reißverschluss- und Kinnschutz | Feste Kapuze mit Kordelzugverstellung | Zwei Taschen unten | Gerippte Ärmel- und Saumbündchen



RG4710 |TRA471 **Hi-Vis Pro FZ Extol Stretch Hoodie Jacket**

100% Polyester

S, M, L, XL, XXL, 3XL

240 g/m² Regatta

ORANGE/NAVY | YELLOW/NAVY

100%-Polyestergewebe mit angerauter Innenseite | Kapuze mit Jersey-Futter | Gelb entspricht EN20471 Klasse 2 | Farbton orange entspricht RIS-3279/TOM | Eine Brusttasche mit Reißverschluss | Gerippte Ärmel- und Saumbündchen | Zwei Taschen unten | Feste Kapuze mit Gummizug



YK07 |HVK07 **Hi Vis Zip Hoodie**

100% Polyester

S, M, L, XL, XXL, 3XL

280 g/m² YOKO

BLACK | HI-VIS ORANGE | HI-VIS YELLOW
HI-VIS YELLOW/NAVY | NAVY | ORANGE/NAVY

Entspricht EN ISO20471 Klasse 3 | Hergestellt aus fusselfreiem, weichem, gestricktem Single-Jersey-Polyestergewebe | Zwei 5 cm breite Reflektions-Streifen um Körper, Arme und einer über jeder Schulter | Kapuze mit Kordelzug | Front-Reißverschluss | Abgesenkte Schulter | Gestrickte Ripp-Bündchen | Zwei Handwärmetaschen | Durchgehend Doppelnähte | Der Hersteller gewährleistet die Reflektionseigenschaft gemäß EN-Norm für 25 Waschgänge!



RT210 |R210X **Lightweight Safety Jacket**

100% Polyester

S, M, L, XL, XXL, 3XL

Result

FLUORESCENT ORANGE | FLUORESCENT YELLOW

Zertifiziert nach ISOEN20471:2013, Klasse 3 | Gestricktes Polyester | 50 mm breite, aufgenähte Sicherheitsbänder mit Reflektionsmaterial | Lässiger Schnitt für bequemes Tragen über der Kleidung | Saumnähte mit grauem Polyesterbesatz | Leicht zu verschließender Klettverschluss an der Vorderseite | Zwei geräumige Vordertaschen mit Zickzacknaht an Belastungspunkten | Entspricht EG Richtlinie 89/686/EEC | Der Hersteller gewährleistet die Reflektionseigenschaft gemäß EN-Norm für 25 Waschgänge!





DK30015 |SA30015 **Industry Warnschutz Bundjacke EN20471**

65% Polyester / 35% Baumwolle

S, M, L, XL, XXL, 3XL, 4XL

245 g/m² Dickies

ORANGE/NAVY YELLOW/NAVY

EN ISO 20471:2013 Class 2 | Orange: GO/RT 3279 Issue 8:2013 | Durchgehende Windschutzpatte | Zwei Seitentaschen | Mobiltelefontasche | Dehnfalten im Rückenbereich | YKK Marken-Reißverschluss | Zusätzliche Verstärkung durch verriegelte Belastungspunkte | Weitenregulierbare Ärmelbündchen | Weitenregulierbare Taille

DK30035 |SA30035 **Industry Warnschutz Bundhose EN 20471**

65% Polyester / 35% Baumwolle

Standardgrößen: 44, 46, 48, 50, 52, 54, 56, 58, 60, 62, 64. Schlanke Größen: 90, 94, 98, 102, 106, 110 Untersetzte Größen: 24, 25, 26, 27, 28, 29

245 g/m² Dickies

ORANGE/NAVY YELLOW/NAVY

EN ISO 20471:2013 Klasse 2 | Orange: GO/RT 3279:2013 | Verdeckter Elastikbund | Hammerschlaufe | Kniepolstertaschen | Zwei Seitentaschen | Zwei Gesäßtaschen | Zwei Cargotaschen | Mobiltelefontasche | Zollstocktasche | YKK Marken-Reißverschluss | Zusätzliche Verstärkung durch verriegelte Belastungspunkte



DK30045 |SA30045 **Industry Warnschutz Latzhose EN20471**

65% Polyester / 35% Baumwolle

Standardgrößen: 44, 46, 48, 50, 52, 54, 56, 58, 60, 62, 64. Schlanke Größen: 90, 94, 98, 102, 106, 110 Untersetzte Größen: 24, 25, 26, 27, 28, 29

245 g/m² Dickies

ORANGE/NAVY YELLOW/NAVY

EN ISO 20471:2013 Klasse 2 | Orange: GO/RT 3279:2013 | Elastischer Bund im Rücken | Hammerschlaufe | Kniepolstertaschen | Zwei seitliche Taschen | Zwei Gesäßtaschen | Zwei Cargotaschen | Mobiltelefontasche | Weitenregulierbare Taille | Zollstocktasche | YKK Marken-Reißverschluss | Zusätzliche Verstärkung durch verriegelte Belastungspunkte



DK7005 |SA7005 **High Visible Two Tone Pilot**

100% Polyester

M, L, XL, XXL, 3XL, 4XL

Dickies

ORANGE/NAVY YELLOW/NAVY

Wasserdicht mit geschweißten Nähten | Zwei eingesetzte Taschen | Befestigte Kapuze mit Kordelzug | 2-Wege-Reißverschluss | Durchgehende Sturmklappe mit Druckknöpfen | Gelb: EN471:2003 + A1:2007 Klasse 3 Stufe 2, Orange: EN ISO 20471:2013 Klasse 3, Orange: GO/RT 3279 Issü 8:2013, EN343:2003 + A1:2007 Klasse 3 Stufe 1



DK2007 |SA2007 **High Visible Softshell Jacket**

100% Polyester

S, M, L, XL, XXL, 3XL, 4XL

300 g/m² Dickies

ORANGE/NAVY YELLOW/NAVY

Gewebe wasserdicht bis 3000mm und atmungsaktiv bis 800mvp | Wasserdichter Reißverschluss | Einstellbarer Bund | Verstellbarer Kordelzug im Rückenteil



DK22045 |SA22045 **Parka mit leichtem Futter**

100% Polyester
S, M, L, XL, XXL, 3XL, 4XL
180 g/m² Dickies

SATURN YELLOW

Wasserfest mit gesteppten und geschweißten Nähten | Zertifiziert nach EN 471 Klasse 3 und EN343 Klasse 3 | Zwei äußere Taschen mit Patten | Verdeckte Strick-Bündchen | Kapuze unter Kragen versteckt | 2-Wege-Kunststoff-Reißverschluss | Durchgehende Windpatte | 300D Polyurethan beschichtetes Polyester | Reflektionseigenschaft gemäß EN-Norm für 25 Waschgänge!



YK10B |HVK10B **High Visibility 2 Bands 2-Tone Fleece Jacket**

100% Polyester
S, M, L, XL, XXL, 3XL
380 g/m² YOKO

HI-VIS YELLOW/NAVY

Entspricht Norm EN ISO20471:2013 Klasse 2 | Je zwei 5 cm breite Reflektions-Streifen um Körper und Ärmel | Hoher Tragekomfort durch elastische Ärmelbündchen und Bund sowie hohen Kragen | 380g/m² Antipilling-Polyester | Reflektionseigenschaft gemäß EN-Norm für 25 Waschgänge!



YK218 |HVP218 **High Visibility Two-Tone Bomber Jacket**

100% Polyester
S, M, L, XL, XXL, 3XL
190 g/m² YOKO

HI-VIS ORANGE/NAVY HI-VIS YELLOW/NAVY

Entspricht EN ISO 471:2013 Klasse 3 und EN 343 | Wasserdichtes Oxford-PU beschichtetes Polyester mit 300 D als Außenmaterial | Quilt-Nylonfutter mit 190 g Polyester-Füllung | Reißverschluss mit genieteter Sturmklappe | Außentaschen mit Sturmklappen | Vollständig genähte und versiegelte Nähte für 100 % Wasserdichtigkeit



YK302 |HVP302 **High Visibility Two-Tone Motorway Jacket**

100% Polyester
S, M, L, XL, XXL, 3XL
YOKO

HI-VIS ORANGE/NAVY HI-VIS YELLOW/NAVY

Entspricht EN ISO 20471:2013 Klasse 3 und EN 343 Klasse 3.1 | Hochsichtbares Orange/Marineblau entspricht GO/RT 3279 | Wasserdichtes, PU-beschichtetes Polyester mit 300 D und 190 gsm Quilt-Füllung und Nylonfutter | Zwei 5 cm breite Reflektions-Streifen | Reißverschluss unter genieteter Sturmklappe | Verborgene Kapuze | Genähte und versiegelte Nähte für Wasserdichtigkeit



YK301 |HVP301 **Security Jacket**

100% Polyester
S, M, L, XL, XXL, 3XL
180 g/m² YOKO

BLACK NAVY

Entspricht Norm EN343 | 5 cm breite Reflektions-Streifen | Wattierte Polyesterfüllung mit Nylonbezug | Stehkragen | Grober Reißverschluss vorne mit geknöpfter Windschutzleiste | Zwei Außentaschen mit Umschlagklappe | Brusttasche innen | Komplett gesteppte und versiegelte Nähte | Reflektionseigenschaft gemäß EN-Norm für 25 Waschgänge!



YK08 |HVK08 **His-Vis Fleece Jacket**

100% Polyester
S, M, L, XL, XXL, 3XL
380 g/m² YOKO

HI-VIS ORANGE HI-VIS ORANGE/NAVY
HI-VIS YELLOW HI-VIS YELLOW/NAVY

Entspricht Norm EN ISO20471:2013 Klasse 3 | 5 cm breite Reflektionsstreifen aus 3M™ Scotchlite™ | Durchgehender Reißverschluss | Beste Trageeigenschaften durch elastische Ärmel-Bündchen und Bund sowie hohen Kragen | Zwei aufgesetzte Taschen | Orange entspricht GO/RT 3279 | Reflektionseigenschaft gemäß EN-Norm für 25 Waschgänge!



YK09 |HVK09 **High Visibility 2 Bands & Braces Softshell Jacket**

100% Polyester
S, M, L, XL, XXL, 3XL, 4XL
YOKO

BLACK | HI-VIS ORANGE | HI-VIS ORANGE/NAVY | HI-VIS YELLOW | HI-VIS YELLOW/NAVY | NAVY

Hi-Viz Yellow, Hi-Viz Yellow/Navy, Hi-Viz Orange und Hi-Viz Orange/Navy entsprechen Norm EN ISO20471:2013 Class 3, Navy mit verstärkter Sichtbarkeit | Hi-Viz Orange und Hi-Viz Orange/Navy entsprechen Norm GO/RT 3279 | 3-lagiges Softshell-Material bis 8.000 mm wasserdicht | Außenmaterial: 100% Polyester | Mittelschicht: TPU Membran | Innenschicht: 140D Microfleece



YK706 |HVW706 **Hi Vis Kensington Jacket (with Fleece Lining)**

100% Polyester
XS, S, M, L, XL, XXL, 3XL
340 g/m²
YOKO

BLACK | HI-VIS ORANGE | HI-VIS YELLOW | NAVY | PINK

Wasserdichtes Material | Warngelb und Warnorange entsprechen EN ISO 20471: 2013 Klasse 3 | Die Farbe Orange entspricht zudem GO/RT3279 für die Nutzung in der Bahnindustrie | Zwei 5 cm breite Reflektions-Streifen in „V"-Form am Körper und an den Armen | Stehkragen mit Kinnschutz | Die Brusttasche und die beiden Handwärmer-Seitentaschen sind mit Reißverschluss ausgestattet | Eine große, aufgesetzte Tasche am innen befestigten Fleecefutter | Zusätzliche Reflektionsbiesen an jedem Ärmelbündchen und am Bund für zusätzliche Sichtbarkeit | Verborgener, innerer und unterer Veredlungszugang mit Reißverschluss | Der Hersteller gewährleistet die Reflektionseigenschaft gemäß EN-Norm für 25 Waschgänge! | Pink ist Lady Fit



YK016T |HV016T **Hi Vis Jogging Bottoms**

100% Polyester
S, M, L, XL, XXL, 3XL
280 g/m²
YOKO

BLACK | HI-VIS ORANGE | HI-VIS YELLOW | NAVY

Warngelb und -orange entsprechen EN ISO 20471 Klasse 1 und Orange gemäß GO/RT 3279 für Nutzung in der Bahnindustrie zertifiziert | Single-Jersey-Polyestergewebe | Elastischer Bund | Cargotasche mit Klettverschluss | Gesäßtaschen mit Reißverschluss | Aufgesetzte Gesäßtasche mit Klettverschluss | Elastische Knöchelbündchen | Reflektionseigenschaft gemäß EN-Norm für 25 Waschgänge!



KX508 |KXLWJ **Light Weight Hi-Viz Jacket EN ISO 20471 Class 3**

100% Polyester
S, M, L, XL, XXL, 3XL
120 g/m²
Korntex

SIGNAL ORANGE | SIGNAL YELLOW

Zertifiziert nach EN ISO 20471:2013 + A1:2016 | Klasse 3 | Orange entspricht zudem der GO/RT 3279 | Verschließbar mit zwei Klettverschlüssen | Zwei Reflektions-Streifen quer über der Schulter und auf jedem Ärmel | Reflektionseigenschaft gemäß EN-Norm für 25 Waschgänge bei 40 °C | Gebrauchsanweisung in den 24 Amtssprachen der EU



RT329 |R329X **Safety Microfleece Jacket**

100% Polyester
S, M, L, XL, XXL, 3XL, 4XL
280 g/m²
Result

FLUORESCENT ORANGE/WORKGUARD GREY | FLUORESCENT YELLOW/WORKGUARD GREY

Zertifiziert nach ISOEN20471:2013, Klasse 2 | Aufgenähte Sicherheitsstreifen an Schultern, Körper und Ärmeln | Kontrasteinsätze in Workguard Grey | Reißverschluss-Taschen | Stehkragen | Reflektionseigenschaft gemäß EN-Norm für 25 Waschgänge!



YK018T |HV018T **High Visibility Cargo Trousers with Knee Pad Pockets**

80% Polyester / 20% Baumwolle

Bundweite: 28, 30, 32, 34, 36, 38, 40, 42, 44, 46, 48 Inch / Länge: 31 (normal), 33 (lang)

340 g/m² YOKO

BLACK | HI-VIS ORANGE | HI-VIS YELLOW | NAVY

Entspricht Norm EN ISO20471:2013-Klasse 1 | Hi-Vis Yellow und Hi-Vis Orange entsprechen EN ISO20471:2013 Klasse 1, Black und Navy bieten eine verbesserte Sichtbarkeit | 5 cm breite Reflektions-Streifen aus 3M™ Scotchlite™ um jedes Bein | Bund mit fünf Gürtelschlaufen und Knopfverschluss | Reißverschluss vorne | Cargo-Tasche am Bein | Knieschoner-Taschen mit versteckter Zugang | Gesäßtasche mit Knopfverschluss | Bundweite 28 ist nur in Länge 31 erhältlich | Der Hersteller gewährleistet die Reflektionseigenschaft gemäß EN-Norm für 25 Waschgänge!



YK461 |HVS461/2/3 **Hi-Vis Waterproof Over-Trousers**

100% Polyester

S, M, L, XL, XXL, 3XL

YOKO

BLACK | HI-VIS ORANGE | HI-VIS ORANGE/NAVY | HI-VIS YELLOW | HI-VIS YELLOW/NAVY | NAVY

Entspricht EN ISO20471:2013 Class 1, EN343 | Wasserdichtes Polyester mit Oxford-PU-Beschichtung | Gummibund | Gesteppte und geklebte Nähte | Verstellbar mithilfe von Druckknöpfen an der Unterseite | Der Hersteller garantiert die reflektierenden Eigenschaften für 25 Waschgänge bei 40 °C



R117X **High-Viz Soft Shell Jacket**

RT117

Außen: 93% Polyester / 7% Elasthan, Mittelschicht: 100% Polyurethan, Innen: 100% Polyester

S, M, L, XL, XXL, 3XL

310 g/m² Result

FLUORESCENT ORANGE | FLUORESCENT YELLOW

Zertifiziert nach ISOEN20471:2013, Klasse 2 | 3-lagiger, wasserdichter Verbundstoff (310 g/m²) | Außenschicht: 93% Polyester und 7% Elasthan | Mittelschicht: 5.000 mm wasserdicht, 3.000 g/m²/24h atmungsaktive und winddichte thermoplastische Polyurethan-Membran | Innenschicht: Microfleece | Futter: 100% Polyester Taffeta | Längere Rückseite | Innere Windbremse | Zwei Seitentaschen mit Reißverschluss, eine Brusttasche mit Reißverschluss, zwei große Innentaschen und eine Handy-Innentasche | Saum mit verstellbarem Kordelzug |Reflektionseigenschaft gemäß EN-Norm für zehn Waschgänge!



RT331 |R331X **Dynamic Softshell Coat**

100% Polyester

S, M, L, XL, XXL, 3XL, 4XL

310 g/m² Result

FLUORESCENT ORANGE | FLUORESCENT YELLOW

Wasserdichte (bis 8.000mm), atmungsaktive (1.000 g/m² /24h) und winddichte TPU- Membran | Innenmaterial: Polyester Microfleece | Futter: Polyester-Wattierung | EN ISO 20471:2013 Klasse 2 | Farbe Orange: GO/RT 3279 ISSUE 8: Klasse 2 | Kapuze im Kragen | Reflektierende Details | 2-Wege-Reißverschluss mit Windschutzleiste | Drei Außentaschen mit Reißverschluss | Windschutzleiste innen mit Kinnschutz | Saum regulierbar durch verstellbaren Kordelzug | Veredelungszugang: verdeckter Reißverschluss im unteren Rücken und im Brustbereich links | Reflektionseigenschaft gemäß EN-Norm für zehn Waschgänge!



KX800 |KXFJ **Fleece-Jacket**

100% Polyester

S, M, L, XL, XXL, 3XL

Korntex

SIGNAL ORANGE SIGNAL YELLOW

Korntex® Hi-Vis Fleecejacke | Zertifiziert nach EN ISO 20471:2013 + A1:2016, Klasse 3 | Orange entspricht zudem der GO/RT 3279 | Zwei 5 cm breite Reflektions-Streifen um den Körper, Ärmel sowie über beide Schultern | Stoffgleiche, elastische Bündchen



KX804 |KXRJ **Rain-Jacket**

100% Polyester

S, M, L, XL, XXL, 3XL

Korntex

SIGNAL ORANGE SIGNAL YELLOW

Korntex® Premium Hi-Viz Regenjacke | Zertifiziert nach EN ISO 20471:2013 + A1:2016 | Klasse 3 und EN 343 | Orange entspricht zudem der GO/RT 3279 | Zwei 5 cm breite Reflektions-Streifen um den Körper, Ärmel sowie über beide Schultern | Reißverschluss mit durchgehender Windpatte | Zwei verdeckte Taschen mit seitlichem Eingriff und Reißverschluss | Brusttasche mit Klettverschluss | Kapuze im Kragen verstaubar | Innenliegendes Ärmelbündchen



RT450 |R450X **Printable Safety Softshell Jacket**

100% Polyester
S, M, L, XL, XXL, 3XL, 4XL
280 g/m²

Result

FLUORESCENT ORANGE/BLACK FLUORESCENT YELLOW/BLACK

3-lagiges, mechanisches Garn bestehend aus: | Außenschicht: 100% Polyester | Mittelschicht: wasserdichte (8000mm) atmungsaktive (600g) & winddichte TPU Membran | Innenschicht: 100% Polyester Microfleece | EN ISO 20471:2013+A1:2016, Fluorescent Orange: RIS-3279-TOM | Aufgenähte Sicherheitsstreifen an Schultern, Körper und Ärmeln | Kontrasteinsätze in Black | Eingefasste, weiche Bündchen | Reißverschluss-Taschen seitlich | Stehkragen | Aufhänger | An Bund- und Ärmelabschluss dunkle, schmutzunempfindliche Einsätze | Ohne Logo, neutrales Etikett | Leicht und warm | Kein unangenehmes "Rascheln" beim Tragen | Der Hersteller gewährleistet die Reflektionseigenschaft gemäß EN-Norm für fünf Waschgänge!



RT333 |R333X **Result Safety Padded Softshell Blouson**

100% Polyester
S, M, L, XL, XXL, 3XL
270 g/m² Result

FLUORESCENT ORANGE | FLUORESCENT YELLOW | NAVY

Elastische Taille und Manschetten | Verdeckte Kapuze | Microfleece und wattiertes Innenfutter | 3-lagiges Verbundmaterial, Außenschicht und Innenfutter: 100% Polyester / Mittelschicht: wasserdichte (bis 2.000mm), atmungsaktive und winddichte Membran / Innenschicht: 100% Polyester Microfleece / Wattierung: 100% Polyester 160g | Fluorescent Yellow und Orange: EN20471: 2013 Klasse 2 | Reflektionseigenschaft gemäß EN-Norm für 25 Waschgänge!



RT325F |R325F **Women`s Soft Padded Safety Jacket**

Außen: 100% Polyester, Füllung: 100% Polyester, Futter: 100% Polyester
XS, S, M, L, XL
Result

FLUORESCENT ORANGE/GREY | FLUORESCENT YELLOW/GREY

Außen: 75D 100% Polyester (dehnbares, mechanisches Garn/TPU Folien) | Füllung: 100% weicher Polyester | ISO EN20471:2013 Klasse 2 | Orange entspricht auch RIS-3279-TOM |Verlängertes Rückenteil | Kontrasteinsätze und Innenfutter in Grau | Reißverschlusstaschen seitlich | Leicht taillert | Reflektionseigenschaft gemäß EN-Norm für 25 Waschgänge!



RT325 |R325M **Men`s Soft Padded Safety Jacket**

Außen: 100% Polyester, Füllung: 100% Polyester, Futter: 100% Polyester
S, M, L, XL, XXL, 3XL, 4XL
Result

FLUORESCENT ORANGE/GREY | FLUORESCENT YELLOW/GREY

Außen: 75D 100% Polyester (dehnbares,mechanisches Garn/TPU Folien) | Füllung: 100% weicher Polyester | ISO EN20471:2013 Klasse 2 | Orange entspricht auch RIS-3279-TOM |Verlängertes Rückenteil | Kontrasteinsätze und Innenfutter in Grau | Reißverschlusstaschen seitlich | Reflektionseigenschaft gemäß EN-Norm für 25 Waschgänge!



RT217X |R217X **High Viz Winter Blouson**

100% Polyester
S, M, L, XL, XXL, 3XL
Result Core

FLUORESCENT ORANGE | FLUORESCENT YELLOW

Zertifiziert nach ISOEN20471:2013, Klasse 3 | Versiegelte Nähte | Verdeckte Kapuze | Windschutzleiste | Seitentaschen mit Druckknöpfen |Außen: 300D Polyurethan beschichtetes Oxford Polyester / Innen: Polyester Wattierung / Futter: 100% gesteppte Polyester Wattierung | Reflektionseigenschaft gemäß EN-Norm für fünf Waschgänge!



RT18 |R018X **Safety Jacket**

100% Polyester
S, M, L, XL, XXL, 3XL
Result

FLUORESCENT ORANGE | FLUORESCENT YELLOW

Zertifiziert nach ISOEN20471:2013, Klasse 3 | Wind- und wasserdicht (3.000 mm) | Außenseite: Polyester Oxford mit PU-Beschichtung | Wärmeschutz: 160 g/m² Polyesterwattierung | Futter: 190T Polyester | Vollversiegelte Nähte | Nahtloser Schulterbereich für optimale Wasserableitung | Verdeckte Kapuze im Kragen | Veredelungszugang: Reißverschluss am rückseitigen Saum | Reflektionseigenschaft gemäß EN-Norm für 25 Waschgänge!



RT218X |R218X **Hi Viz Motorway Coat**

100% Polyester
S, M, L, XL, XXL, 3XL
Result Core

FLUORESCENT ORANGE | FLUORESCENT YELLOW

Zertifiziert nach ISOEN20471:2013, Klasse 3 | Versiegelte Nähte | Verborgene Kapuze | 2-Wege-Reißverschluss | 50 mm Reflektions-Streifen | Außen: 300D Polyurethan beschichtetes Oxford Polyester / Innen: Polyester Wattierung / Futter: 100% Polyester Wattierung | Reflektionseigenschaft gemäß EN-Norm für fünf Waschgänge!



RT327 |R327X **Safety Cargo Trouser**

80% Polyester / 20% Baumwolle

XS, S, M, L, XL, XXL,3XL, 4XL / Länge: 32 (81 cm)

280 g/m² Result

FLUORESCENT ORANGE FLUORESCENT YELLOW

Teilelastischer Bund mit Gürtelschlaufen | Gesäßtaschen und Zollstocktasche | Eingrifftaschen seitlich mit zusätzlicher Reißverschluss-Tasche innen links | Verstärktes Gewebe an stark beanspruchten Stellen | Kniepolstertaschen | Hammerschlaufe | EN20471:2013 Klasse 2 | Reflektionseigenschaft gemäß EN-Norm für 25 Waschgänge!



RT22 |R022X **Safety Hi-Viz Trouser**

100% Polyester

S/M, L/XL, XXL

Result

FLUORESCENT ORANGE FLUORESCENT YELLOW

Zertifiziert nach ISOEN20471:2013, Klasse 1 | Wind- und wasserdicht, versiegelte Nähte | Aufgenähte 50 mm breite Bänder mit Reflektionsmaterial | Polyester mit PU-Beschichtung | Elastischer Bund mit verstellbarem Kordelzug | Verstellbarer Knopfverschluss an Fußgelenken | Reflektionseigenschaft gemäß EN-Norm für 25 Waschgänge!



RT328 |R328X **Safety Cargo Shorts**

80% Polyester / 20% Baumwolle

XS, S, M, L, XL, XXL, 3XL, 4XL

280 g/m² Result

FLUORESCENT ORANGE FLUORESCENT YELLOW

Teilelastischer Bund mit Gürtelschlaufen | Gesäßtaschen und Zollstocktasche | Schwarze Kontrasteinsätze | Verstärktes Gewebe an stark beanspruchten Stellen | Reflektions-Streifen | Cargotaschen | Eingrifftaschen seitlich mit zusätzlicher Reißverschlusstasche innen | Hammerschlaufe | Baumwoll-Twill | Cut Away Label | EN20471:2013 Klasse 1 | Der Hersteller gewährleistet die Reflektionseigenschaft gemäß EN-Norm für 25 Waschgänge!



RT216 |R216X **High Viz Waterproof Suit**

100% Polyester

XS, S, M, L, XL, XXL, 3XL, 4XL

210 g/m² Result

FLUORESCENT YELLOW

Wind- und wasserabweisend | Stormdri 2000 | PVC beschichtet | Saum mit verstellbarem Kordelzug | Integrierte Kapuze mit Kordelzug | Seitliche Fronttaschen mit Abdeckung | Elastische Ärmelbündchen | Versiegelte Nähte | Netzfutter im Rücken für bessere Belüftung | Reflektierende Sicherheitsstreifen | Hose: seitliche Eingrifftaschen | Elastischer Bund



RG497 |TRW497 **Hi-Vis Pro Packaway Jacket**

100% Polyester

S, M, L, XL, XXL, 3XL

140 g/m² Regatta

ORANGE YELLOW

Wasserdichtes Hydrafort 100%-Polyester-Material | Gelb entspricht EN20471 Klasse 3 | Farbton orange entspricht RIS-3279/TOM | Feste Kapuze mit Verstellmöglichkeit | Zwei Taschen unten | Verstaubar in eigene separate Tasche mit Aufhängeschlaufe



RG498 |TRW498 **Hi-Vis Pro Packaway Trousers**

100% Polyester

S, M, L, XL, XXL, 3XL

140 g/m² Regatta

ORANGE YELLOW

Wasserdichtes Hydrafort 100%-Polyester-Material | Winddichtes Material | Verschweißte Nähte | Gelb entspricht EN20471 Klasse 2 | Farbton orange entspricht RIS-3279/TOM | Verstaubar in eigene separate Tasche mit Aufhängeschlaufe | Schneller Zugriff durch Hüfttaschen | Verstellbarer Saum mit Druckknöpfen



RG525 |TRF525 **Hi-Vis Pro Fleece Jacket**

100% Polyester

S, M, L, XL, XXL, 3XL

White , Coloured 250 g/m² Regatta

ORANGE/NAVY YELLOW/NAVY

250 g/m² Antipilling-Symmetry-Fleece | entspricht EN20471 Klasse 2 | Farbton orange entspricht RIS-3279/TOM | Front-Reißverschluss mit Kinnschutz innen | Zwei Reißverschluss-Taschen | Gerippte Ärmel- und Saumbündchen



RG625 |TRA625 **Hi-Vis Pro Softshell Jacket**

100% Polyester

S, M, L, XL, XXL, 3XL

310 g/m² Regatta

ORANGE/NAVY YELLOW/NAVY

Wasserdichtes und atmungsaktives Softshell XPT-3-Lagen-Membrangewebe mit angerauter Innenseite | Gelb entspricht EN20471 Klasse 2 | Farbton orange entspricht RIS-3279/TOM | 2 Taschen unten mit Reißverschluss | Verstellbarer Gummizug im Saum | Reißverschluss, volle Länge, mit Innen-Reißverschluss- und Kinnschutz | 1 Brusttasche



RG341 |TRA341 **Hi-Vis Pro Insulated Jacket**

100% Polyester

S, M, L, XL, XXL, 3XL

200 g/m² Regatta

ORANGE/NAVY YELLOW/NAVY

Wasserdichtes und atmungsaktives Isotex 10000 100%-Polyester 300 D Material | Entspricht EN 343 Klasse 3:3 | Winddichtes Material | Thermo-Guard-Wärmeschutz | Verschweißte Nähte | Gelb entspricht EN20471 Klasse 3 TBC | Farbton orange entspricht RIS-3279/TOM | Versteckte Kapuze mit Verstellmöglichkeit | Zwei Reißverschluss-Taschen | Innen-Sturmklappe mit Kinnschutz



RG3140 |TRA314 **Hi-Vis Pro Bomber Jacket**

100% Polyester

S, M, L, XL, XXL, 3XL

200 g/m² Regatta

ORANGE/NAVY YELLOW/NAVY

Wasserdichtes und atmungsaktives Isotex 10000 100%-Polyester 300 D Material | Entspricht EN 343 Klasse 3:2 | Winddichtes Material | Thermo-Guard-Wärmeschutz | Verschweißte Nähte | Gelb entspricht EN20471 Klasse 3 TBC | Farbton orange entspricht RIS-3279/TOM | Front-Reißverschluss Mitte Kinnschutz innen | Zwei Reißverschluss-Taschen| Gerippte Ärmel- und Saumbündchen | Zwei aufgesetzte Brusttaschen | Versteckte Kapuze mit Verstellmöglichkeit



RG5050 |TRW505 **Hi-Vis Pro Over Trousers**

100% Polyester

S, M, L, XL, XXL, 3XL

145 g/m² Regatta

ORANGE/NAVY YELLOW/NAVY

Wasserdichtes und atmungsaktives Isotex 10000 beschichtetes Polyestermaterial | Entspricht EN 343 Klasse 3:3 | Winddichtes Material | Verschweißte Nähte | Gelb entspricht EN20471 Klasse 1 | Farbton orange entspricht RIS-3279/TOM | Druckknöpfe im Saum | Elastischer Taillenbund

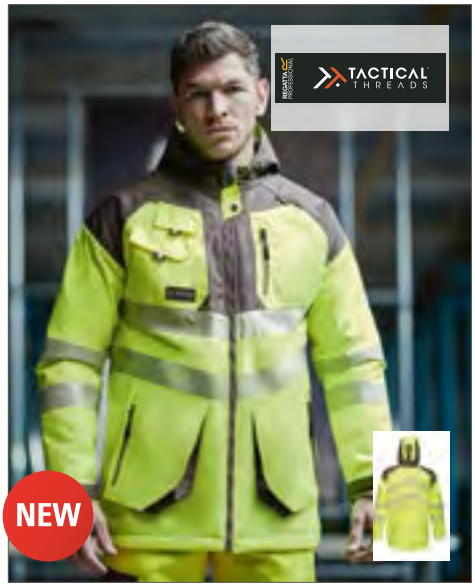

RG340 |TRA340 **Hi-Vis Parka Jacket**

100% Polyester
S, M, L, XL, XXL, 3XL
260 g/m² Regatta Tactical

ORANGE/GREY YELLOW/GREY

Wasserdichtes und atmungsaktives Isotex 10000 100% Polyester Oxford 300D Gewebe | Entspricht EN343 Klasse 3:2 | Farbton orange entspricht auch RIS-3279/TOM | Front-Reißverschluss mit Kinnschutz | Winddichtes Gewebe | Verschweißte Nähte | Verstellbare Bündchen | Entspricht EN ISO 20471:2013 +A1:2016 Klasse 2 | Fleece gefütterte Rückenpartie | Eine Brusttasche mit Reißverschluss | Zwei aufgesetzte Reißverschluss-Taschen | Fest angebrachte funktionale Kapuze mit Verstellmöglichkeiten | Verstellbarer Gummizugsaum



RG4730 |TRA473 **Hi-Vis Extol Stretch F/Z Jacket**

100% Polyester
S, M, L, XL, XXL, 3XL
240 g/m² Regatta Tactical

ORANGE/GREY YELLOW/GREY

100% aufgerautes Polyester Extol-Stretchgewebe | Entspricht EN ISO 20471:2013 +A1:2016 Klasse 2| Farbton orange entspricht RIS-3279/TOM | Front-Reißverschluss mit Kinnschutz | Zwei aufgesetzte Reißverschluss-Taschen | Verstellbarer Gummizugsaum

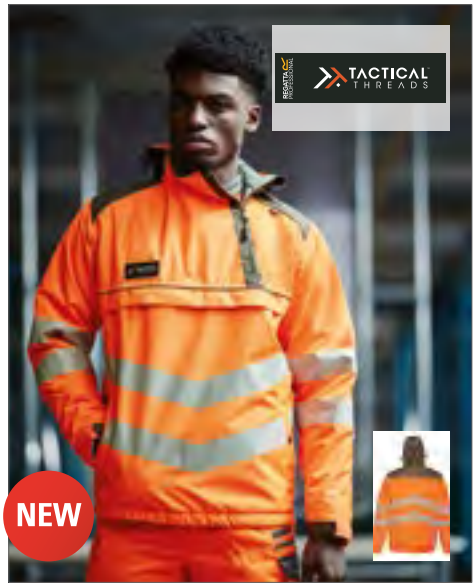

RG316 |TRA316 **Hi-Vis Overhead Bomber Jacket**

100% Polyester
S, M, L, XL, XXL, 3XL
260 g/m² Regatta Tactical

ORANGE/GREY YELLOW/GREY

Wasserdichtes und atmungsaktives Isotex 10000 | 100 % Polyester Oxford 300D Gewebe | Entspricht EN ISO 20471:2013 +A1:2016 Klasse 2 | Entspricht EN343 Klasse 3:2 | Winddichtes Gewebe| Farbton orange entspricht auch RIS-3279/TOM | Thermo-Guard-Wärmeschutz | Verschweißte Nähte | Seitlicher Reißverschluss für einfaches Anziehen über Kopf | Zwei aufgesetzte Taschen



RG377R |TRJ377R **Hi-Vis Trouser**

80% Polyester / 20% Baumwolle
Bundweite: 30, 32, 34, 36, 38, 40 Inch / Länge: 31 (normal)
245 g/m² Regatta Tactical

ORANGE/GREY YELLOW/GREY

Strapazierfähiges Polyester-/Baumwolltwill | Entspricht EN ISO 20471:2013+A1:2016 Klasse 1 | Cordura®-Gewebe-Kniepolstertaschen mit Öffnung unten | Verstärkte Säume mit Dreifach-Nähten | Multifunktionale Werkzeug- und Handytaschen an den Beinen | Zwei Vordertaschen | Zwei hintere Taschen | Geformter hoher Rückenbund für mehr Komfort | Innenbund mit rutschfestem Aufdruck | Gürtelschlaufen | D-Ring-Befestigung | Verstärkter Saumabschluss | Kompatibel mit Tactical | Threads Knieschoner



KX058 |KXCAP **Hi-Viz-, Fluo-Cap**

100% Polyester
One Size
Korntex

SIGNAL ORANGE SIGNAL YELLOW

Korntex® Basic Hi-Viz 5-Panel-Cap | Saumnähte mit silberreflektierender Polyestereinfassung | Verstellbar durch Klettband am Hinterkopf | Vorgeformter Schirm mit reflektierendem Rand | Luftlöcher | Bedruckbare Fläche auf der Stirn



AT326 |HELP **Helpy Cap**

100% Polyester, Schweißband: 65% Polyester / 35% Polyester

One Size

Atlantis

ORANGE FLUO | YELLOW FLUO

5-Panel-Cap | Verschluss mit Klettband | Gestickte Luftlöcher | Reflektions-Streifen | Reflektierender Knopf | Frontpanel strukturiert | Vorgebogener Schirm

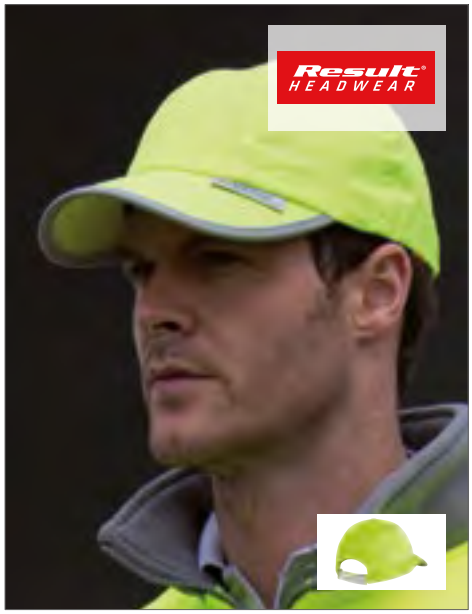

RH35 |RC035X **High Viz Cap**

100% Nylon

One Size

220 g/m² Result Headwear

BLACK | FLUORESCENT ORANGE | FLUORESCENT YELLOW | NAVY

6-Panel-Cap | Nylon mit reflektierender PVC-Beschichtung 4oz | Innenfutter 100% Baumwolle | Low Profile | Unverstärkte Vorderseiten | Vorgebogener Schirm mit sechs Steppnähten | Reflektionsmaterial von 3M™ Scotchlite™ an Schirm und Rückseite | Gestickte Luftlöcher | Klettverschluss

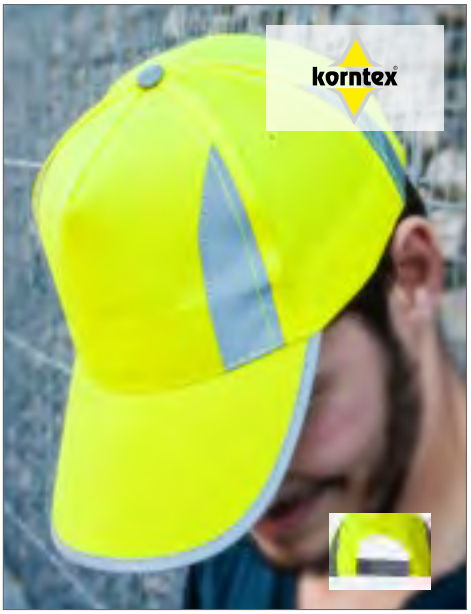

KX054 |KXPCAP **Hi-Viz-, Fluo-, Reflective-Cap**

100% Polyester

One Size

Korntex

SIGNAL ORANGE | SIGNAL YELLOW

Korntex® Premium Hi-Viz 5-Panel-Cap | Saumnähte mit silberreflektierender Polyestereinfassung | Zwei Reflektions-Segmente je Seite | Verstellbar durch Klettband am Hinterkopf | Vorgeformter Schirm mit reflektierendem Rand | Luftlöcher | Bedruckbare Fläche auf der Stirn



CB35 |B35 **Enhanced-Viz Cap**

100% Nylon, Futter: 100% Baumwolle

One Size

Beechfield

FLUORESCENT ORANGE | FLUORESCENT YELLOW

6-Panel-Cap | 3M Reflektions-Streifen an Schild und Klettverschluss | Polyurethan beschichtetes Nylon mit Baumwoll-Futter | Klettverschluss



CB535 |B535 **Enhanced-Viz EN812 Bump Cap**

Cap: 100% Nylon, Beschichtung: Polyurethan

One Size

Beechfield

FLUORESCENT ORANGE | FLUORESCENT YELLOW

5-Panel-Cap | EN812-Zertifizierung | Herausnehmbarer Polycarbonat-Innenhelm | Coolmax-Schweißband | ACHTUNG: Nicht als Industrie- oder Arbeits-Schutzhelm oder zur Vermeidung von Verletzungen durch herabfallende Gegenstände zu verwenden | Netzbezogene Luftlöcher

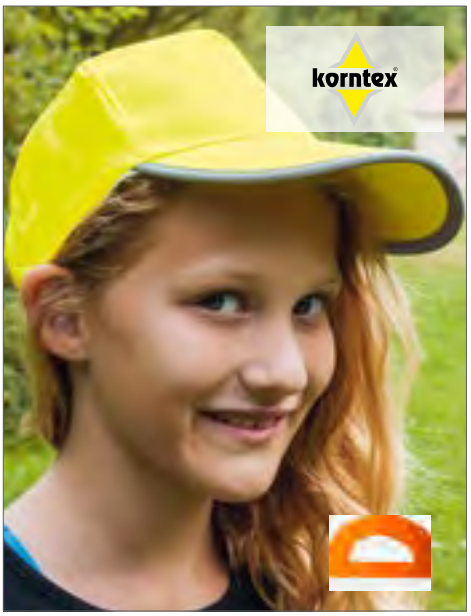

KX058K |KXCAP **Hi-Viz-, Fluo-Cap /Kids**

100% Polyester

One Size

Korntex

SIGNAL ORANGE | SIGNAL YELLOW

Korntex® Basic Hi-Viz 5-Panel-Cap | Kinder-Einheitsgröße, Saumnähte mit silberreflektierender Polyestereinfassung | Verstellbar durch Klettband am Hinterkopf | Vorgeformter Schirm mit reflektierendem Rand | Luftlöcher | Bedruckbare Fläche auf der Stirn



KX054K |KXPCAP **Hi-Viz-, Fluo-, Reflective-Cap /Kids**

100% Polyester

One Size

Korntex

SIGNAL ORANGE | SIGNAL YELLOW

Korntex® Premium Hi-Viz 5-Panel-Cap | Saumnähte mit silberreflektierender Polyestereinfassung | Zwei Reflektions-Segmente je Seite | Verstellbar durch Klettband am Hinterkopf | Vorgeformter Schirm mit reflektierendem Rand | Luftlöcher | Bedruckbare Fläche auf der Stirn



AT743 |WROT **Workout Beanie**

100% Polyacryl

One Size

Atlantis

BLACK | ORANGE FLUO | YELLOW FLUO

Mütze mit Umschlag | Reflektions-Streifen | Sechs Verschlussnähte | Stoff 2-lagig | Gewicht ca. 65 g



CB42 |B42 **Enhanced-Viz Beanie**

100% Polyacryl

One Size

Beechfield

BLACK | FLUORESCENT ORANGE | FLUORESCENT YELLOW | FRENCH NAVY

Enhanced-Viz Streifen | Weicher Griff



KX060 |KXHELMET **Safety Helmet**

100 % Polyethylen

One Size

Korntex

BLUE | SIGNAL ORANGE | SIGNAL YELLOW | WHITE

Korntex® Schutzhelm | Hochwertiger Bau-Schutzhelm | Hoher Tragekomfort und sicheren Halt durch 6-Punkt Gurtband mit Schweißband | Größenverstellbar durch modernen Drehverschluss | Integrierte Adaptertaschen an der Seite für die Anbringung von Visieren und Gehörschutz | Integrierte Regenrinne | Mit Barcode ausgestattet

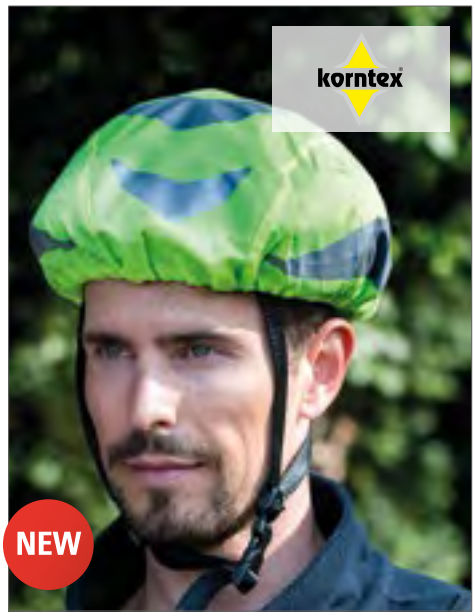

KX061 |FH100G **Helmet Cover Bicycle**

100% Polyester

31 x 26 cm

Korntex

SIGNAL YELLOW

Korntex® Fahrradhelmüberzug | Wasserabweisender Hi-Viz-Überzug, Kordelzug für Weitenregulierung | Reflektierende Elemente



CB950 |B950 **Morf™ Enhanced-Viz**

100% Polyester

One Size

Beechfield

BLACK | FLUORESCENT PINK | FLUORESCENT YELLOW

Reflektions-Streifen | Größe: 50 x 25 cm | Vielseitig einsetzbar | Polyester-Microfleece-Ausführung | Atmungsaktives Gewebe | Nahtlos | Maschinenwaschbar | Lieferung ohne Inhalt/Deko



AT350 |FRRE **Freedom Reflect Band**

100% Polyester

49 x 25 cm

120 g/m² Atlantis

BLACK | ORANGE FLUO | YELLOW FLUO

Schlauch-Bandana | Multifunktionsband | Reflektions-Streifen



KX105 |KXTLH **Warnsac® Shopping Bag long handles**

100% Polyester

ca. 38 x 42 cm

120 g/m² Korntex

BLACK | BLUE | GREEN | GREY | MAGENTA | RED | SIGNAL ORANGE | SIGNAL YELLOW | WHITE

Korntex® Warnsac® Shopping Bag, Warnweste + Einkaufstasche | Shopping Bag mit zwei Henkeln und zwei 2,5 cm breiten Reflektions-Streifen auf beiden Seiten | Lange Henkel (ca. 72 cm) | Für die Veredelung auch durch Sublimation geeignet | Lieferung ohne Inhalt/Deko



KX109 |KXTSH **Warnsac® Shopping bag short handles**

100% Polyester

ca. 38 x 42 cm

120 g/m² Korntex

BLACK | BLUE | GREEN | GREY | MAGENTA | RED | SIGNAL ORANGE | SIGNAL YELLOW | WHITE

Korntex® Warnsac® Shopping Bag, Warnweste + Einkaufstasche | Shopping Bag mit zwei Henkeln und zwei 2,5 cm breiten Reflektions-Streifen auf beiden Seiten | Kurze Henkeln (ca. 42 cm) | Für die Veredelung auch durch Sublimation geeignet | Lieferung ohne Inhalt/Deko



KX108 |GS100 **Gymsac**

100% Polyester

35 x 40 cm

Korntex

SIGNAL YELLOW

Korntex® Gymsac | Hi-Viz City Daypack mit umlaufenden Reflektions-Streifen | Seitliche Kordeln mit zwei Ösen | Lieferung ohne Inhalt/Deko



NT6238 **Backpack ´Emergency´**

100% Polyester

36 x 41 cm

COBALT BLUE | ORANGE | RED | YELLOW

190T Polyester | Schuh-/Rucksack mit Kordel, Metall-Ösen und Reflektions-Streifen



LB01681 |01681 **Reflect Backpack**

100% Polyester

33 x 45 cm

SOL´S Bags

NEON ORANGE | NEON YELLOW

210D Polyester | Kontrastierende, verstellbare Schnüre | Reflektions-Streifen mittig | Lieferung ohne Inhalt/Deko



HF2204 18|2204 **Drawstring Bag Reflex**

Polyester
33 x 43 cm
Halfar

NEON YELLOW

Hauptfach mit Kordelzug | Leuchtend neongelbes Hauptmaterial mit 3M® Reflektions-Streifen | Lieferung ohne Inhalt/Deko



YK8001 |SH8001 **High Visibility London Rucksack**

100% Polyester
42 x 28 x 15 cm
YOKO

HI-VIS ORANGE HI-VIS YELLOW

Wasserfestes 600D-Polyester | Ein Hauptfach mit innenliegender Trennung | Innenliegende Tasche für MP3-Player und gummiverstärkter Kopfhörerausgang | Zwei Netz-Seitentaschen | Falttasche vorne für Helm oder Ball | Gewebte Tragegriffe | Verstellbare Schulterriemen | 25 mm breite Reflektions-Streifen an drei Seiten | Volumen: ca. 23 Liter | Lieferung ohne Inhalt/Deko



HF2206 |1812206 **Backpack Reflex**

Polyester
27 x 42 x 15 cm
Halfar

NEON YELLOW

Großes Hauptfach mit 2-Wege-Reißverschluss und Regenpatte | Innen Netzfach, gepolstertes Einsteckfach | Kopfhörerausgang | Vortasche mit 2-Wege-Reißverschluss, Regenpatte und Organizer | Handgriff | Gepolsterte Träger und Rücken | Höhenverstellbarer Brustgurt | Leuchtend neongelbes Hauptmaterial mit 3M® Reflektions-Streifen | Lieferung ohne Inhalt/Deko



KX513 RH100 **Hi-Viz Cover for backpacks EN 13356**

100% Polyester
One Size
120 g/m² Korntex

SIGNAL YELLOW

Korntex® Rucksackhülle | Zertifiziert nach EN 13356 | Mit Gummizug und zwei Reflektions-Streifen | Die Hülle ist einfach über den Rucksack oder Schulranzen zu stülpen | Mit Aufbewahrungstasche inkl. Karabinerhaken | Volumen: ca. 24 Liter | Mit EAN Barcode ausgestattet | Einzeln in Polybeutel verpackt



NT5492 **High-Vis-Überzug für Rucksack**

100% Polyester
85 x 65 cm

YELLOW

Mit Reflektions-Streifen | Inklusive Zugband



YK068 |HVW068 **High Visibility Wasserdichte Rucksack-Hülle**

100% Nylon
One Size
YOKO

BLACK CAMOUFLAGE
HI-VIS ORANGE HI-VIS YELLOW
HI-VIS YELLOW/HI-VIS ORANGE

Wasserdichtes 150D Nylon mit PU-Beschichtung | Passend für fast alle 20-25 Liter Rucksäcke | Hohe Sichtbarkeit der Farben Orange und Gelb | Zwei vertikale Reflektions-Streifen | Netztasche vorne | Elastische Ränder zum einfachen, schnellen Anbringen



HF2205 |1812205 **Shoulder bag Reflex**

Polyester

35 x 28 x 12 cm

Halfar

NEON YELLOW

Großes Hauptfach | Flaches Einsteckfach mit Organizer-Elementen | Reißverschluss-Tasche auf dem Überschlag | Längenverstellbarer Schultergurt mit genähtem Schulterpolster | Leuchtend neongelbes Hauptmaterial mit 3M® Reflektions-Streifen | Lieferung ohne Inhalt/Deko



YK2518 |SH2518 **Reisetasche High Visibility Seattle**

100% Polyester

59 x 32 x 36 cm

YOKO

HI-VIS YELLOW

Wasserfestes 600D-Polyester | Ein großes Hauptfach | Vordertasche mit Veredelungszugang | Verstärkter Taschenboden mit außenliegenden Füßen | Verstärkt gewebte Trageschlaufen mit Klettverschluss | Verstärkt gewebter, verstellbarer Schultergurt | Gepolsteter Griff jeweils seitlich an den Enden | 5 cm breite Reflektions-Streifen an allen vier Seiten | Volumen: ca. 50 Liter | Lieferung ohne Inhalt/Deko



KX150 |KXBAND **Reflective Body Belt**

100% Polyester

One Size (Adults)

Korntex

SIGNAL YELLOW

Korntex® Reflective Body Belt | Aus elastischen, fluoreszierenden und reflektierenden Materialien | Für alle Outdoor-Aktivitäten wie Joggen, Wandern oder Fahrradfahren | Größenverstellbar an den Körper- und Schultergurten | Verschließbar durch einen praktischen Clip-Verschluss vorne | Zusätzlich zwei Bänder für die Arme oder Beine (verschließbar durch Klettverschluss) | Wird in Blisterverpackung mit EURO-Lochung und EAN/Barcode geliefert



KX516 |KXAB **Armlet**

100% Polyester

45 x 10 cm

Korntex

BLACK | LIME GREEN | RED
ROYAL BLUE | SIGNAL ORANGE | SIGNAL YELLOW
WHITE

Korntex® Armbinde zum Bedrucken | Zur schnellen und einfachen Kennzeichnung | Größenverstellbar durch Klettverschluß



YK003 |ID03 **Reflective ID Arm Bands**

Hülle: 100% PVC, Bänder: 100% Nylon

One Size

YOKO

BLACK | FLUO BLUE | FLUORESCENT GREEN
FLUORESCENT ORANGE | FLUORESCENT PINK | HI-VIS YELLOW
RED | SILVER

Professionelles, strapazierfähiges und wasserdichtes Ausweis-Armband | Tasche für Karten/Ausweise bis 110 x 65 mm | Verstellbares, gleichfarbiges und elastisches Band, gewährleistet komfortables und sicheres Tragen



NT6084 **Snap-Armband**

3 x 34 cm

ORANGE | SILVER | YELLOW

Reflektierend | Armband aus Metall / PVC / Samt



KX510 |SNAP **Slap Wrap EN 13356**

3 x 34 cm

Korntex

SIGNAL YELLOW | SILVER

Korntex® SNAP | Reflektierendes Schnappband mit Metallkern | Zertifiziert nach EN 13356 | Das Band schnappt zu und wickelt sich um das Handgelenk, den Arm oder den Knöchel | Ideal auch für Fahrradfahrer und Jogger | Mit EAN Barcode ausgestattet | Einzeln in Polybeutel verpackt



KX106 |KXKIND1214 **Rollflektor® Set of 4**

100% Polyester

12 x 14 cm, 10,5 x 12,5 cm

120 g/m² Korntex

SIGNAL YELLOW

Rollflektor® | Vier praktische Rollflektoren (Set) auf fluoreszierendem Grund zur Befestigung an Fahrrad, Kinderwagen, Rollstuhl, Rollator uvm. | Größenverstellbar durch einen Klettverschluss | Mit EAN Barcode ausgestattet | SET im Polybeutel verpackt



SY03 |SY03 **Neon-LED Clip Flasher**

One size

SEEYU

HAPPY RED

Einfaches Anbringen an fast allen Stellen von Bekleidung, Rucksack, Tasche oder am Schuh | Bis zu 100 Stunden gute Sichtbarkeit | Wetterbeständig | Zwei Modi verfügbar (Flashmodus / Konstantes Licht) | Auswechselbare Batterie | Hinweise zur Batterieentsorgung finden Sie beim Markenregister



SY04 |SY04 **Neon-LED Magnetic Light**

One Size

SEEYU

GREY/WHITE | NEON YELLOW/RED

Innovativer LED-Magnet-Clip- gehört an jeden Schulranzen, Rucksack oder Textil | Ein starker Magnet für einfache und optimale Befestigung | Blinkdauer ca. 50 Stunden, bei Dauerlicht ca. 20 Stunden | Zwei Batteriezellen (CR2032), leicht auswechselbar | Erste Farbe = Gehäuse, zweite Farbe = LED | Hinweise zur Batterieentsorgung finden Sie beim Markenregister



SY02 |SY02 **Neon-LED Armband**

One size

SEEYU

CRAZY BLUE | FLASH GREEN | HAPPY RED

Einfaches Anbringen am Oberarm oder am Hosenbein | Bis zu 100 Stunden gute Sichtbarkeit | Größenverstellbar | Wetterbeständig | Zwei Modi verfügbar (Flashmodus / Konstantes Licht) | Auswechselbare Batterie | Hinweise zur Batterieentsorgung finden Sie beim Markenregister



SY01 |SY01 **Neon-LED Shoe Clip**

One size

SEEYU

CRAZY BLUE | FLASH GREEN | HAPPY RED

Einfaches Anbringen an der Schuhsohle | Bis zu 100 Stunden gute Sichtbarkeit | Wetterbeständig | Zwei Modi verfügbar (Flashmodus / Konstantes Licht) | Auswechselbare Batterie | Hinweise zur Batterieentsorgung finden Sie beim Markenregister

20

CGW4131
CGW4127
CGW4150
S. 1061



GASTRO & BEAUTY

GASTRO ..... 1048 - 1109
KITTEL ..... 1110 - 1114
SONSTIGES ..... 1115 - 1117



CGW700 |00700-14 **Lucca Herrenpolo**

50% Baumwolle / 50% Polyester

S, M, L, XL, XXL, 3XL, 4XL

240 g/m² CG Workwear

BLACK	CHOCOLATE	NAVY
RED	WHITE	

Doppelnähte und Ärmelbündchen | Piqué-Material | Industriewäsche finisher-tauglich | Mit bioactive und trevira – trägergebundenes Silber in der Faser (nicht auswaschbar) = Antibakterielles Gewebe (Verhinderung von Hautreizungen und Verminderung von Schweißgeruch) | Waschbar bis 95 °C

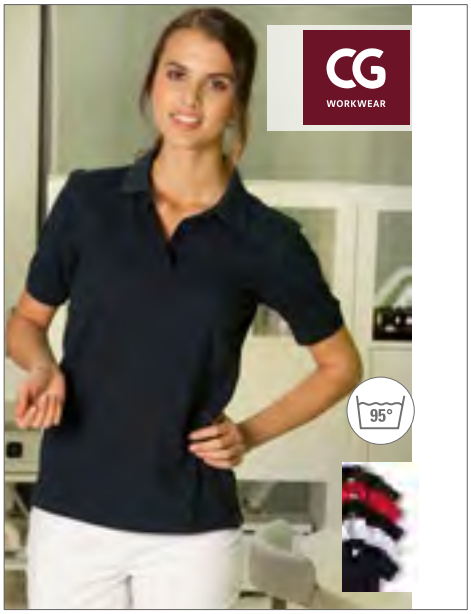

CGW710 |00710-14 **Riccione Damenpolo**

50% Baumwolle / 50% Polyester

S, M, L, XL, XXL, 3XL

240 g/m² CG Workwear

BLACK	CHOCOLATE	NAVY
RED	WHITE	

Doppelnähte und Ärmelbündchen | Piqué-Material | Industriewäsche finisher-tauglich | Mit bioactive und trevira – trägergebundenes Silber in der Faser (nicht auswaschbar) = Antibakterielles Gewebe (Verhinderung von Hautreizungen und Verminderung von Schweißgeruch) | Waschbar bis 95 °C

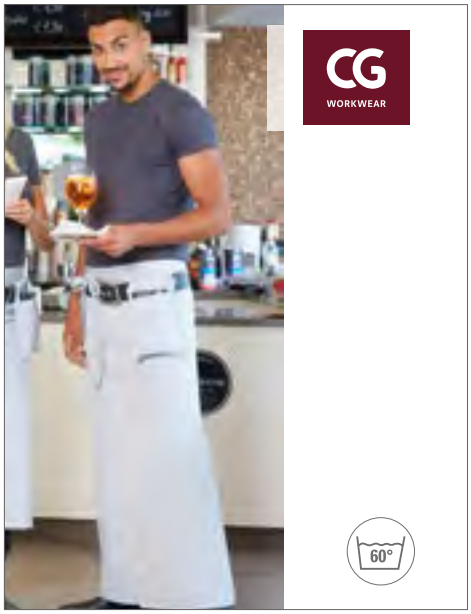

CGW9520 |09520-13 **Kurzarm T-Shirt Taranto Man**

60% Baumwolle / 40% Polyester

S, M, L, XL, XXL, 3XL, 4XL

220 g/m² CG Workwear

ANTHRACITE	APEROL	BLACK
NATURAL	NAVY	WHITE

Runder Ausschnitt | Figurbetont, schmale Ärmel | Strapazierfähige Doppelnähte | Seitennähte | Vorgewaschen, daher formstabil und farbecht | Hoher Anteil an gekämmter Baumwolle | Angenehm glatt und weich | Pflegeleicht | Bügelfrei | Industriewäsche- und finishertauglich | 60 °C waschbar



CGW730 |00730-13 **Polo Susa Lady**

60% Baumwolle / 40% Polyester

XS, S, M, L, XL, XXL, 3XL, 4XL

230 g/m² CG Workwear

ANTHRACITE	APEROL	APPLE
BLACK	CHAMPAGNER	CHOCOLATE
LIGHT BLUE	NATURAL	NAVY
TAUPE	WHITE	

Bis 95 °C waschbar | Kurzarm | Strick-Kragen | Doppelnähte | Ärmelbündchen | Seitlich geschlitzt | Seitenschlitze versiegelt | Offene Knopfleiste ohne Knöpfe | Vorgewaschen | Tailliert

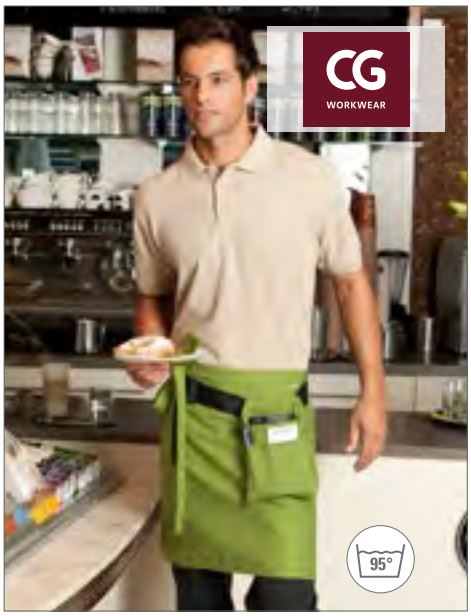

CGW720 |00720-13 **Polo Iseo Man**

60% Baumwolle / 40% Polyester

S, M, L, XL, XXL, 3XL, 4XL

230 g/m² CG Workwear

ANTHRACITE	APEROL	APPLE
BLACK	CHAMPAGNER	CHOCOLATE
LIGHT BLUE	NATURAL	NAVY
TAUPE	WHITE	

Bis 95 °C waschbar | Kurzarm | Strick-Kragen | Doppelnähte | Ärmelbündchen | Seitlich geschlitzt | Seitenschlitze versiegelt | Drei Knöpfe mit Kreuzstich-Befestigung



CGW9525 |09525-13 **Kurzarm T-Shirt Ragusa Lady**

60% Baumwolle / 40% Polyester

XS, S, M, L, XL, XXL, 3XL, 4XL

220 g/m² CG Workwear

ANTHRACITE	APEROL	BLACK
NATURAL	NAVY	WHITE

Runder Ausschnitt | Figurbetont, schmale Ärmel | Strapazierfähige Doppelnähte | Seitennähte | Vorgewaschen, daher formstabil und farbecht | Hoher Anteil an gekämmter Baumwolle | Angenehm glatt und weich | Pflegeleicht | Bügelfrei | Industriewäsche- und finishertauglich | 60 °C waschbar

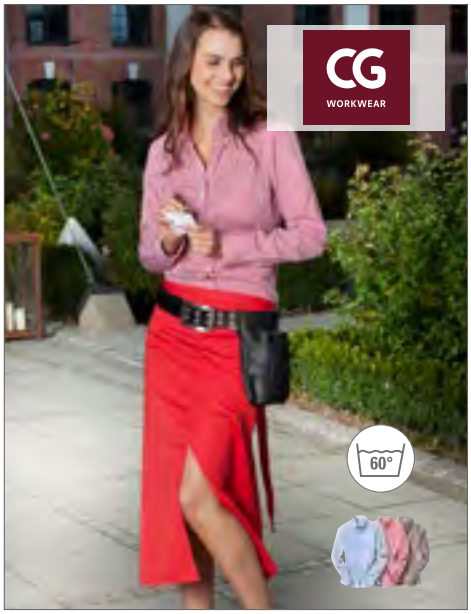

CGW665 |00665-12 **Bluse Locati Lady**

100% Baumwolle

XS, S, M, L, XL, XXL, 3XL, 4XL

120 g/m² CG Workwear

BLUE | BROWN | RED

Modisch tailliert | Abgerundeter Saum | Offener Button-down-Kragen | Aufgesetzte Brusttasche | Doppelknöpfe an den Manschetten | Hautfreundlich | Pflegeleicht | 60 °C waschbar

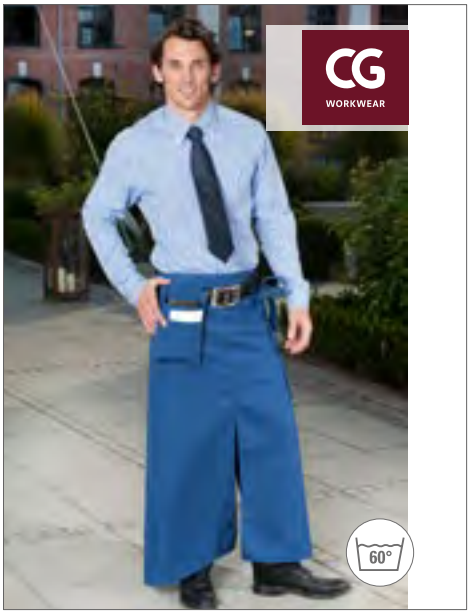

CGW655 |00655-12 **Hemd Prizzi Man**

100% Baumwolle

S, M, L, XL, XXL, 3XL, 4XL

120 g/m² CG Workwear

BLUE | BROWN | RED

Gerader Schnitt | Abgerundeter Saum | Button-down-Kragen | Aufgesetzte Brusttasche | Hautfreundlich | Pflegeleicht | 60 °C waschbar

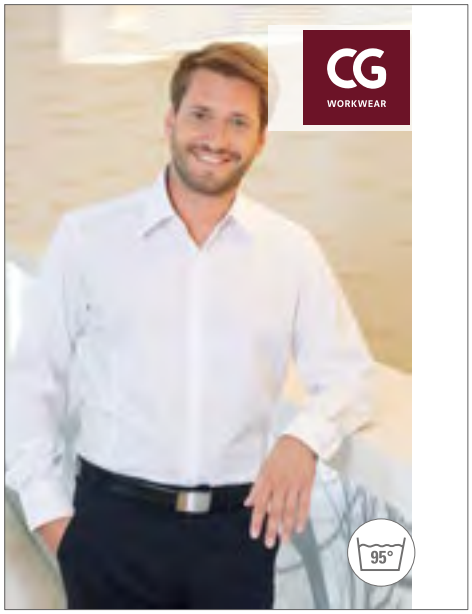

CGW630 |00630-15 **Hemd Pesaro Man**

49% Polyester / 49% Baumwolle / 2% Elastolefin

S, M, L, XL, XXL

125 g/m² CG Workwear

BLACK | CHAMPAGNER | CHOCOLATE | RED | WHITE

Qualitativ hochwertiges Stretchhemd | Leicht figurbetont | Hochveredeltes Mischgewebe | Doppelte Nähte aus strapazierfähigen Alterfil-Garnen | Waschbar bis 95 °C

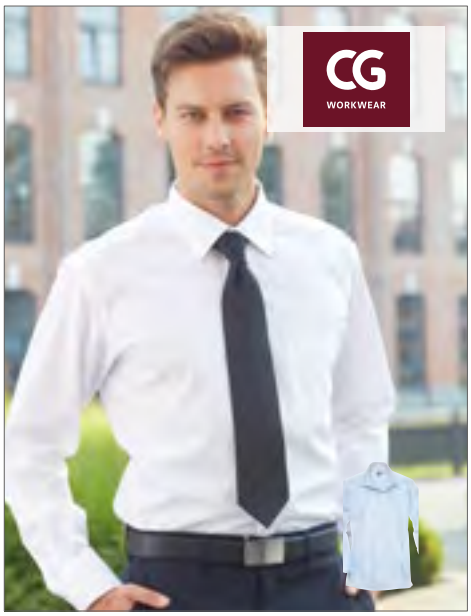

CGW500 |00500-12 **Hemd Altino Man**

100% Baumwolle

XS, S, M, L, XL, XXL, 3XL, 4XL

120 g/m² CG Workwear

BLACK | BLUE | WHITE

Hemd aus reiner Baumwolle | Hochwertige, bügelfreie Qualität | Modischer Schnitt mit Kentkragen | Aufgesetzte Brusttasche | Pflegeleicht | Hoher Tragekomfort



CGW501 |00501-12 **Bluse Elise Lady**

100% Baumwolle

XS, S, M, L, XL, XXL, 3XL, 4XL

120 g/m² CG Workwear

BLACK | BLUE | WHITE

Bluse aus reiner Baumwolle | Hochwertige, bügelfreie Qualität | Modisch taillierter Schnitt | Pflegeleicht | Hoher Tragekomfort

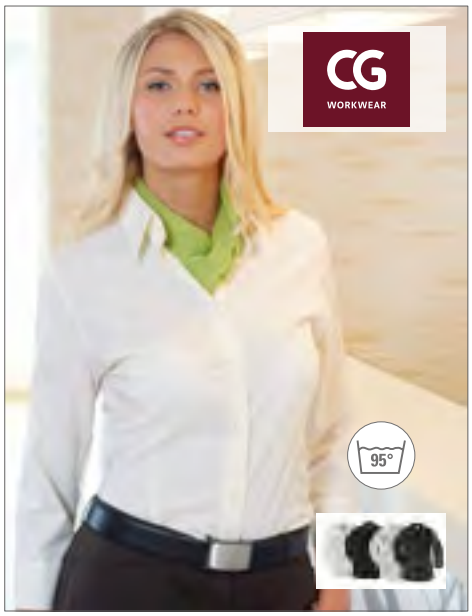

CGW640 |00640-15 **Bluse Ferrara Lady**

49% Polyester / 49% Baumwolle / 2% Elastolefin

S, M, L, XL, XXL

125 g/m² CG Workwear

BLACK | CHAMPAGNER | CHOCOLATE | RED | WHITE

Arbeitsbluse mit etwas längerem Schnitt | Hervorragende Trageeigenschaften durch Stretchanteil | Doppelte Nähte aus strapazierfähigen Alterfil-Garnen | Knöpfe mit Kreuzstichbefestigung | EOL (Stretch) hochveredeltes Mischgewebe | Stark tailliert | Waschbar bis 95 °C



CGW535 |00535-03 **Bluse Labico Lady**

50% Baumwolle / 50% Polyester

S, M, L, XL, XXL, 3XL, 4XL

125 g/m² CG Workwear

BLACK/WHITE | BLUE/WHITE | BORDEAUX/WHITE
GREEN/WHITE | RED/WHITE | YELLOW/WHITE

Bluse mit garngefärbten Streifen | Farbecht | Aus bügelfreiem Mischgewebe | Taillierter Schnitt | Weißer Innenkragen | Industriewäsche- und finishertauglich

CGW525 |00525-03 **Hemd Gorga Man**

50% Baumwolle / 50% Polyester

S, M, L, XL, XXL, 3XL, 4XL

125 g/m² CG Workwear

BLACK/WHITE | BLUE/WHITE | BORDEAUX/WHITE
GREEN/WHITE | RED/WHITE | YELLOW/WHITE

Hemd mit garngefärbten Streifen | Farbecht | Aus bügelfreiem Mischgewebe | Ärmel können gekrempelt und mit weißer Lasche fixiert werden | Weißer Innenkragen | Industriewäsche- und finishertauglich

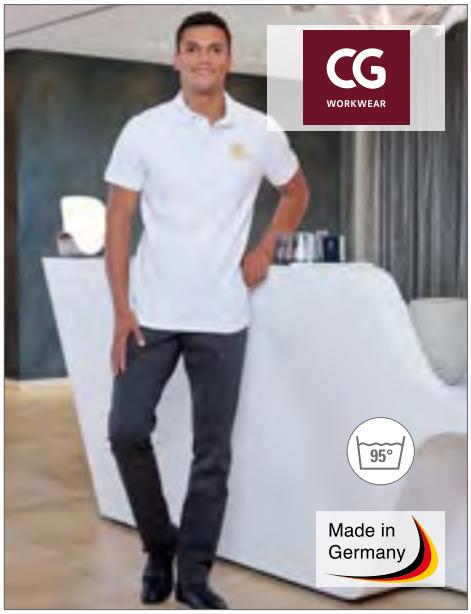

CGW81001 |81001-06 **Terni Man Hose**

65% Polyester / 32% Baumwolle / 3% Elastolefin

46, 48, 50, 52, 54, 56, 58

215 g/m² CG Workwear

BLACK | CHOCOLATE | DARKBLUE | RAVEN

Gerade geschnitten | Zwei Fronttaschen mit schrägem Eingriff | Mit Knopf und Reißverschluss | Bund ist ca. 3,5 cm breit und hat Gürtelschlaufen | Strapazierfähig | Farbecht | Pflegeleicht | Waschbar bis 95 °C | Industriewäsche- und finishertauglich | Zwei aufgesetzte Gesäßtaschen | Hergestellt in Deutschland

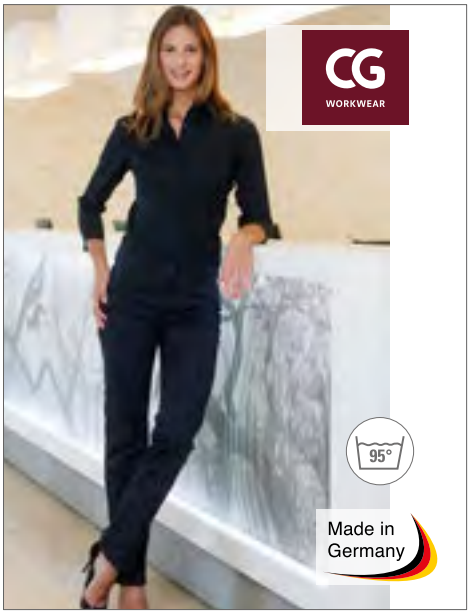

CGW82001 |82001-06 **Tivoli Lady Hose**

65% Polyester / 32% Baumwolle / 3% Elastolefin

34, 36, 38, 40, 42, 44, 46, 48, 50, 52

205 g/m² CG Workwear

BLACK | CHOCOLATE | DARKBLUE | RAVEN

Gerade geschnittene Hose | Ohne Taschen | Mit Knopf und Reißverschluss | Bund ist ca. 3,5 cm breit und hat Gürtelschlaufen | Strapazierfähig | Farbecht | Pflegeleicht | Waschbar bis 95 °C | Industriewäsche- und finishertauglich | Hergestellt in Deutschland

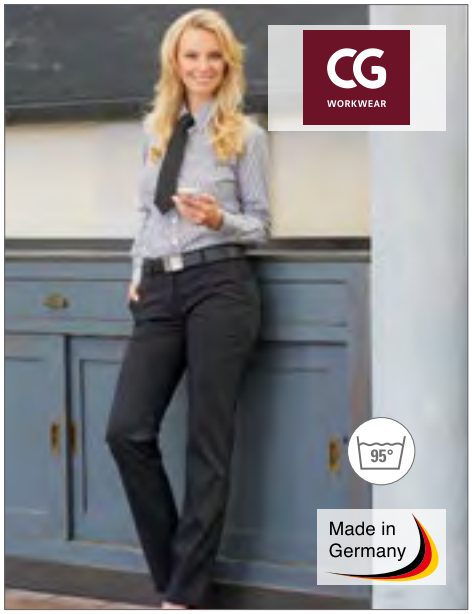

CGW82010 |82010-06 **Ofena Lady Hose**

65% Polyester / 32% Baumwolle / 3% Elastolefin

34, 36, 38, 40, 42, 44, 46

205 g/m² CG Workwear

BLACK | CHOCOLATE | DARKBLUE | RAVEN

Gerade geschnittene Hose mit zwei seitlichen Eingrifftaschen | Zwei Gesäßtaschen und Gürtelschlaufen | Pflegeleicht | Waschbar bis 95 °C | Industriewäsche- und finishertauglich | Farbecht | Strapazierfähig | Hergestellt in Deutschland



CGW907 |00907-01 **Kochjacke Rimini Man**

65% Polyester / 35% Baumwolle

44, 46, 48, 50, 52, 54, 56, 58, 60, 62, 64

215 g/m² CG Workwear

BLACK | DARKBLUE | ELEFANT | RED | WHITE

Zwölf Kugelknöpfe inklusive | Knitterarm und pflegeleicht | Mit Brusttasche und geschlitzten Ärmeln an den Manschetten | Waschbar bis 95 °C



CGW9071 |09071-01 **Kochjacke Rimini Lady**

65% Polyester / 35% Baumwolle

34, 36, 38, 40, 42, 44, 46

215 g/m² CG Workwear

BLACK | DARKBLUE | ELEFANT | RED | WHITE

Made in Germany | Klassische Kochjacke | Langarm mit geschlitzten Manschetten | Zwölf Kugelknöpfe in schwarz inklusive | Waschbar bis 95 °C | Pflegeleicht | Strapazierfähig | Langlebig



CGW3100 |03100-01 **Chef´s Jacket Turin Man Classic**

65% Polyester / 35% Baumwolle

44, 46, 48, 50, 52, 54, 56, 58, 60, 62, 64

215 g/m² CG Workwear

BLACK | CHERRY | CHOCOLATE | DARKBLUE
KHAKI | RAVEN | WHITE

Made in Germany | Druckknöpfe | Brusttasche | Ärmel zum Aufkrempeln können mit Schlaufe und Druckknopf fixiert werden | Rückenfalte für mehr Bewegungsfreiheit | Alle Farben waschbar bis 95 °C | Pflegeleicht | Farbecht | Industriewäsche- und finishertauglich

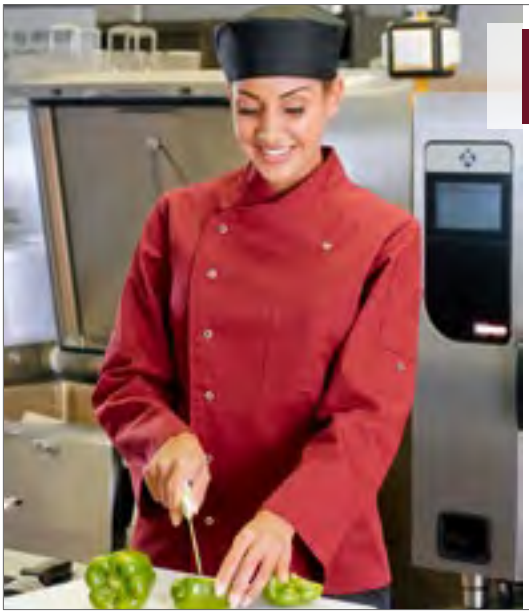

CGW3105 |03105-01 **Kochjacke Turin Lady Classic**

65% Polyester / 35% Baumwolle

34, 36, 38, 40, 42, 44, 46

215 g/m² CG Workwear

BLACK | CHERRY | CHOCOLATE | DARKBLUE
KHAKI | RAVEN | WHITE

Made in Germany | Leicht tailliert | Druckknöpfe | Brusttasche | Ärmel zum Aufkrempeln können mit Schlaufe und Druckknopf fixiert werden | Rückenfalte für mehr Bewegungsfreiheit | Alle Farben bis 95 °C waschbar | Pflegeleicht | Farbecht | Industriewäsche- und finishertauglich



CGW3620 |03620-05 **Kochjacke Trapani Man**

50% Lyocell / 50% Polyester

46, 48, 50, 52, 54, 56, 58, 60

190 g/m² CG Workwear

BLACK/WHITE | RAVEN/BLACK | WHITE/BLACK

Made in Germany | Mit hautfreundlichem Lyocell | Hohe Feuchtigkeitsaufnahme und schnelle Trocknung | Leicht tailliert | Stehkragen | Kontrastfarbene Paspeln | Brusttasche | Aufgesetzte Ärmeltasche | 95 °C waschbar



CGW3630 |03630-05 **Kochjacke Pistoia Lady**

50% Lyocell / 50% Polyester

34, 36, 38, 40, 42, 44, 46

190 g/m² CG Workwear

BLACK/WHITE | RAVEN/BLACK | WHITE/BLACK

Made in Germany | Mit hautfreundlichem Lyocell | Hohe Feuchtigkeitsaufnahme und schnelle Trocknung | Modisch tailliert | Stehkragen | Kontrastfarbene Paspeln | Brusttasche | Aufgesetzte Ärmeltasche | 95 °C waschbar

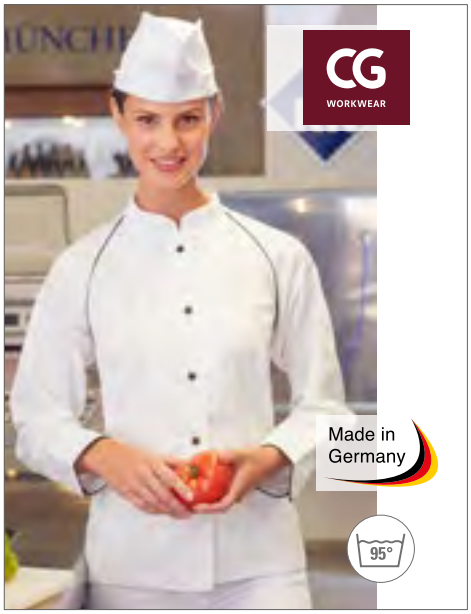

CGW3305 |03305-01 **Kochmütze Genove Classic**

65% Polyester / 35% Baumwolle

One Size

215 g/m² CG Workwear

BLACK	WHITE

Made in Germany | 95 °C waschbar | Mit Klettverschluss | Stufenlos verstellbar | Bundbreite ca. 5,5 cm

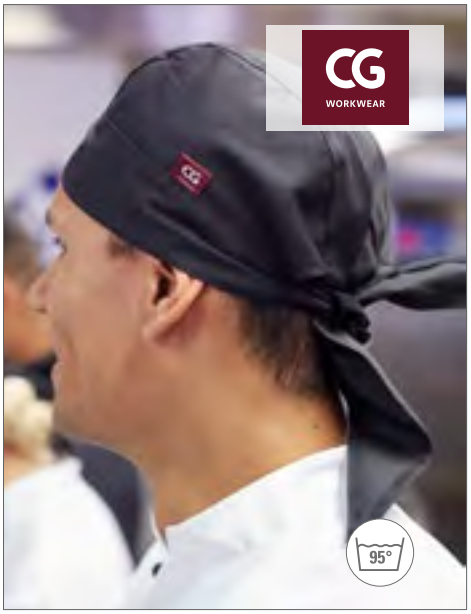

CGW185 |00185-01 **Kochmütze Prato Classic**

65% Polyester / 35% Baumwolle

One Size

215 g/m² CG Workwear

BLACK	CHERRY	CHOCOLATE
DARKBLUE	ELEFANT	KHAKI
RAVEN	RED	WHITE

Made in Germany | Modisches Bandana | Weite durch Bänder verstellbar | Bandbreite 4,5 cm



CGW180 |00180-01 **Kochmütze Fano Classic**

65% Polyester / 35% Baumwolle

One Size

215 g/m² CG Workwear

BLACK	CHERRY	CHOCOLATE
DARKBLUE	ELEFANT	KHAKI
RAVEN	RED	WHITE

Indanthren gefärbt | Knitterarm | Waschbar bis 95 °C | Pflegeleicht | Farbecht | Industriewäsche geeignet | Finishertauglich | Bundbreite ca. 3,5 cm | Made in Germany



CGW186 |00186-01 **Kochmütze Pineto Classic**

65% Polyester / 35% Baumwolle

54-56, 57-59, 60-62 cm

215 g/m² CG Workwear

BLACK	CHERRY	CHOCOLATE	ELEFANT
KHAKI	RAVEN	RED	WHITE

Indanthren gefärbt | Waschbar bis 95 °C | Knitterarm | Pflegeleicht | Farbecht | Industriewäsche geeignet | Finishertauglich | Bundhöhe ca. 7,5 cm | Made in Germany



CGW3200 |03200-01 **Chianti Kochmütze**

65% Polyester / 35% Baumwolle

One Size

215 g/m² CG Workwear

BLACK	CHERRY	CHOCOLATE	CREAM
DARKBLUE	ELEFANT	KHAKI	NAVY
RAVEN	RED	TOFFEE	WHITE

Universell einstellbarer, praktischer Klettverschluss | Farblich abgestimmt auf die Schürzen und Kochjacken von CG Workwear | Waschbar bis 95 °C | Made in Germany



CGW1260 |01260-01 **Bistroschürze Roma Bag 100 x 100 cm**

65% Polyester / 35% Baumwolle

100 x 100 cm (Länge x Breite)

215 g/m² CG Workwear

BLACK	BUGATTI	CARAMEL	CHERRY	CHOCOLATE	COPPER
CURRY	DARKBLUE	ELEFANT	EVERGREEN	GRIFFIN	KHAKI
LAVA	LEAF	MAGENTA	NAVY	ORANGE	RAVEN
RED	REGENCY RED	SAND	SUNSHINE	TAUPE	TOFFEE
TURQUOISE	WHITE				

Made in Germany | Indanthren gefärbt | Pflegeleicht | Farbecht | Knitterarm | Industriewäsche geeignet | Finishertauglich | Klassische Bistroschürze mit aufgesetzter Tasche (20 x 39 cm) | Waschbar bis 95 °C

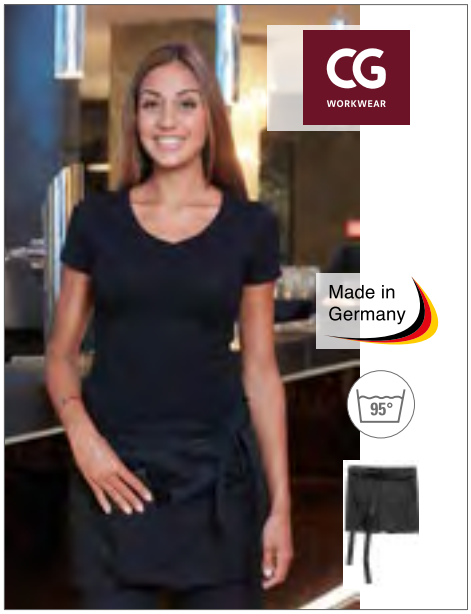

CGW127 |00127-01 **Bistroschürze Roma Classic Bag Mini**

65% Polyester / 35% Baumwolle

33 x 75 cm

215 g/m² CG Workwear

BLACK

Made in Germany | Durchgehende Tasche über die gesamte Breite | Tasche abgeteilt in vier gleich große Fächer | Taschenhöhe ca. 15 cm | Nahtverriegelung an Bändern | Durchgehendes Band aus Schürzenstoff | Strapazierfähig | Knitterarm | 95 °C waschbar



CGW123 |00123-01 **Bistroschürze Roma 50 x 78 cm**

65% Polyester / 35% Baumwolle

50 x 78 cm (Länge x Breite)

215 g/m² CG Workwear

BLACK	BUGATTI	CARAMEL	CHERRY
CHOCOLATE	CURRY	DARKBLUE	ELEFANT
GRIFFIN	KHAKI	LAVA	LEAF
MAGENTA	NAVY	ORANGE	RAVEN
RED	REGENCY RED	SAND	SUNSHINE
TAUPE	TOFFEE	TURQUOISE	WHITE

Made in Germany | Verstärktes Schürzenband | Doppelt gefärbt | Knitterarm und pflegeleicht | Reaktivfärbung | Bänder verriegelt | Sicherheitsnaht | Farbecht | Industriewäsche- und finishertauglich | Waschbar bis 95 °C



CGW1261 |01261-01 **Bistroschürze Roma Bag 80 x 100 cm**

65% Polyester / 35% Baumwolle

80 x 100 cm (Länge x Breite)

215 g/m² CG Workwear

BLACK	BUGATTI	CARAMEL	CHERRY
CHOCOLATE	COPPER	CURRY	DARKBLUE
ELEFANT	EVERGREEN	GRIFFIN	KHAKI
LAVA	LEAF	MAGENTA	NAVY
ORANGE	RAVEN	RED	REGENCY RED
SAND	SUNSHINE	TAUPE	TOFFEE
TURQUOISE	WHITE		

Made in Germany | Indanthren gefärbt | Pflegeleicht | Farbecht | Knitterarm | Industriewäsche geeignet | Finishertauglich | Klassische Bistroschürze mit aufgesetzter Tasche (20 x 39 cm) | Waschbar bis 95 °C



CGW1262 |01262-01 **Bistroschürze Roma Bag 50 x 78 cm**

65% Polyester / 35% Baumwolle

50 x 78 cm (Länge x Breite)

215 g/m² CG Workwear

BLACK	BUGATTI	CARAMEL	CHERRY
CHOCOLATE	COPPER	CURRY	DARKBLUE
ELEFANT	EVERGREEN	GRIFFIN	KHAKI
LAVA	LEAF	MAGENTA	NAVY
ORANGE	RAVEN	RED	REGENCY RED
SAND	SUNSHINE	TAUPE	TOFFEE
TURQUOISE	WHITE		

Made in Germany | Indanthren gefärbt | Pflegeleicht | Farbecht | Knitterarm | Industriewäsche geeignet | Finishertauglich | Klassische Bistroschürze mit aufgesetzter Tasche (20 x 39 cm) | Waschbar bis 95 °C



CGW121 |00121-01 **Bistroschürze Roma 100 x 100 cm**

65% Polyester / 35% Baumwolle

100 x 100 cm (Länge x Breite)

215 g/m² CG Workwear

BLACK	BUGATTI	CARAMEL	CHERRY
CHOCOLATE	COPPER	CURRY	DARKBLUE
ELEFANT	EVERGREEN	GRIFFIN	KHAKI
LAVA	LEAF	MAGENTA	NAVY
ORANGE	RAVEN	RED	REGENCY RED
SAND	SUNSHINE	TAUPE	TOFFEE
TURQUOISE	WHITE		

Made in Germany | Doppelt gefärbt | Reaktivfärbung | Bänder verriegelt | Farbecht | Verstärktes Schürzenband | Sicherheitsnaht | Knitterarm und pflegeleicht | Industriewäsche- und finishertauglich | Waschbar bis 95 °C | Kellnertasche Napoli (CGW160) ist nicht im Lieferumfang enthalten



CGW122 |00122-01 **Bistroschürze Roma 80 x 100 cm**

65% Polyester / 35% Baumwolle

80 x 100 cm (Länge x Breite)

215 g/m² CG Workwear

BLACK	BUGATTI	CARAMEL	CHERRY
CHOCOLATE	COPPER	CURRY	DARKBLUE
ELEFANT	EVERGREEN	GRIFFIN	KHAKI
LAVA	LEAF	MAGENTA	NAVY
ORANGE	RAVEN	RED	REGENCY RED
SAND	SUNSHINE	TAUPE	TOFFEE
TURQUOISE	WHITE		

Made in Germany | Doppelt gefärbt | Reaktivfärbung | Bänder verriegelt | Farbecht | Verstärktes Schürzenband | Sicherheitsnaht | Knitterarm und pflegeleicht | Industriewäsche- und finishertauglich | Waschbar bis 95 °C | Kellnertasche Napoli (CGW160) nicht im Lieferumfang

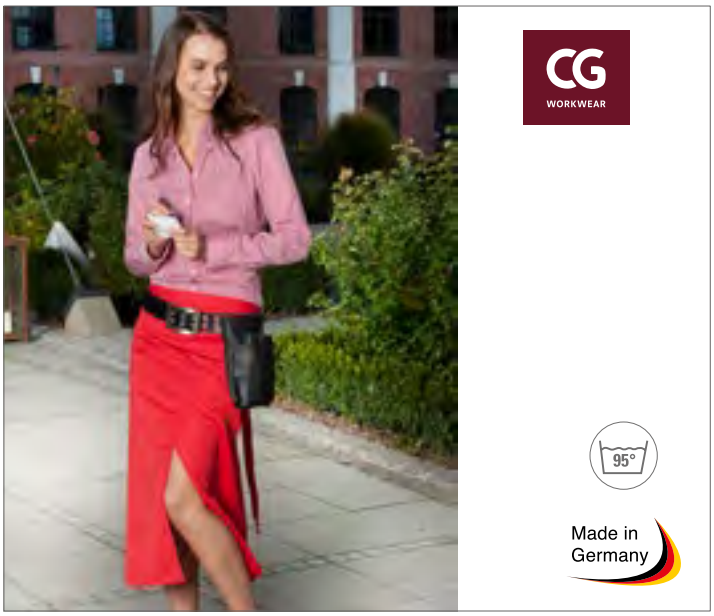

CGW111 |00111-01 **Schlitzschürze Milano 80 x 100 cm**

65% Polyester / 35% Baumwolle

80 x 100 cm (Länge x Breite)

215 g/m² CG Workwear

BLACK	BUGATTI	CARAMEL	CHERRY
CHOCOLATE	COPPER	CURRY	DARKBLUE
ELEFANT	EVERGREEN	GRIFFIN	KHAKI
LAVA	LEAF	MAGENTA	NAVY
ORANGE	RAVEN	RED	REGENCY RED
SAND	SUNSHINE	TAUPE	TOFFEE
TURQUOISE	WHITE		

Made in Germany | Langer Gehschlitz und durchgehendes Schürzenband | Reaktivfärbung | Bänder verriegelt | Farbecht | Knitterarm und pflegeleicht | Doppelt gefärbt | Industriewäsche- und finishertauglich | Waschbar bis 95 °C | Kellnertasche Napoli (CGW160) nicht im Lieferumfang



CGW110 |00110-01 **Schlitzschürze Milano 100 x 100 cm**

65% Polyester / 35% Baumwolle

100 x 100 cm (Länge x Breite)

215 g/m² CG Workwear

BLACK	BUGATTI	CARAMEL	CHERRY
CHOCOLATE	COPPER	CURRY	DARKBLUE
ELEFANT	EVERGREEN	GRIFFIN	KHAKI
LAVA	LEAF	MAGENTA	NAVY
ORANGE	RAVEN	RED	REGENCY RED
SAND	SUNSHINE	TAUPE	TOFFEE
TURQUOISE	WHITE		

Made in Germany | Langer Gehschlitz und durchgehendes Schürzenband | Reaktivfärbung | Bänder verriegelt | Farbecht | Knitterarm und pflegeleicht | Doppelt gefärbt | Industriewäsche- und finishertauglich | Waschbar bis 95 °C | Kellnertasche Napoli (CGW160) ist nicht im Lieferumfang enthalten



CGW130 |00130-01 **Latzschürze Verona 110 x 75 cm**

65% Polyester / 35% Baumwolle

110 x 75 cm (Länge x Breite)

215 g/m² CG Workwear

BLACK	BUGATTI	CARAMEL	CHERRY
CHOCOLATE	COPPER	CURRY	DARKBLUE
ELEFANT	EVERGREEN	GRIFFIN	KHAKI
LAVA	LEAF	MAGENTA	NAVY
ORANGE	RAVEN	RED	REGENCY RED
SAND	SUNSHINE	TAUPE	TOFFEE
TURQUOISE	WHITE		

Made in Germany | Doppelt gefärbt | Reaktivfärbung | Bänder verriegelt | Farbecht | Knitterarm und pflegeleicht | Industriewäsche- und finishertauglich | Nackenband stufenlos verstellbar | Waschbar bis 95 °C

CGW131 |00131-01 **Latzschürze Verona 90 x 75 cm**

65% Polyester / 35% Baumwolle

90 x 75 cm (Länge x Breite)

215 g/m² CG Workwear

BLACK	BUGATTI	CARAMEL	CHERRY
CHOCOLATE	COPPER	CURRY	DARKBLUE
ELEFANT	EVERGREEN	GRIFFIN	KHAKI
LAVA	LEAF	MAGENTA	NAVY
ORANGE	RAVEN	RED	REGENCY RED
SAND	SUNSHINE	TAUPE	TOFFEE
TURQUOISE	WHITE		

Indanthren gefärbt | Waschbar bis 95 °C | Pflegeleicht | Farbecht | Knitterarm | Nackenband stufenlos verstellbar | Industriewäsche geeignet | Finishertauglich | Made in Germany | Hautfreundlich



CGW1145 |01145-01 **Latzschürze Verona Bag 110 x 75 cm**

65% Polyester / 35% Baumwolle

110 x 75 cm (Länge x Breite)

215 g/m² CG Workwear

BLACK | CHOCOLATE | DARKBLUE | KHAKI
PALE GREY | TAUPE | TOFFEE | WHITE

Klassische Latzschürze mit aufgesetzter Tasche (20 x 39 cm) | Waschbar bis 95 °C | Indanthren gefärbt | Knitterarm | Pflegeleicht | Farbecht | Industriewäsche geeignet | Finishertauglich | Nackenband stufenlos verstellbar | Made in Germany | Hautfreundlich

CGW1146 |01146-01 **Latzschürze Verona Classic Bag 90 x 75 cm**

65% Polyester / 35% Baumwolle

90 x 75 cm

215 g/m² CG Workwear

BLACK | BUGATTI | CHERRY | CHOCOLATE
DARKBLUE | ELEFANT | GRIFFIN | KHAKI
LAVA | LEAF | NAVY | OASIS
ORANGE | RAVEN | RED | REGENCY RED
SUNSHINE | TAUPE | TOFFEE | TURQUOISE
WHITE

Industriewäsche- und finishertauglich | Made in Germany | 95 °C waschbar, alle Farben | Farbecht | Nackenband stufenlos verstellbar mit verdecktem Versteller | Band aus Schürzenstoff | Taschengröße 20 x 39 cm | Strapazierfähig | Hochveredeltes Mischgewebe



CGW260 |00260-01 **Schürze Corcolle**

65% Polyester / 35% Baumwolle

88 x 94 cm

215 g/m² CG Workwear

BLACK | CARAMEL | CHERRY | CHOCOLATE
RAVEN | TOFFEE

Made in Germany | Schürzenweste mit vier Zierknöpfen | Nackenband mit drei Knöpfen regulierbar | Schürzenbänder angenäht | Seitlich aufgesetzte Tasche (17 x 19 cm) mit zwei Fächern | Zwei aufgesetzte Schlaufen | Strapazierfähig | Knitterarm | Alle Farben bis 95 °C waschbar



CGW1135 |01135-01 **Schürze Vittoria Classic**

65% Polyester / 35% Baumwolle

105 x 75 cm (Länge x Breite)

215 g/m² CG Workwear

AUBERGINE | BLACK | CHERRY | RAVEN

Made in Germany | Sommelierschürze | Nackenband mit 3 Druckknöpfen verstellbar | Kleine Brusttasche | Seitlich aufgesetzte Doppeltasche | Bänder aus Schürzenstoff | Nahtverriegelung an Bändern | Strapazierfähig | Knitterarm



CGW4001 |04001-32 **Hose Mentana Man**

65% Polyester / 35% Baumwolle

44, 46, 48, 50, 52, 54, 56, 58, 60, 62, 64

280 g/m² CG Workwear

DENIM

Made in Germany | Strapazierfähiges Jeansgewebe | Braune Ziernähte | Gerader Schnitt | Mit Knopf und Reißverschluss | Seitliche Eingrifftaschen mit Nieten | Zwei aufgesetzte Gesäßtaschen | Bund mit Gürtelschlaufen



CGW4010 |04010-32 **Hose Ardea Lady**

65% Polyester / 35% Baumwolle

34, 36, 38, 40, 42, 44, 46, 48, 50, 52

280 g/m² CG Workwear

DENIM

Made in Germany | Strapazierfähiges Jeansgewebe | Braune Ziernähte | Gerader Schnitt | Mit Knopf und Reißverschluss | Gummieinsätze im Bund | Seitliche Eingrifftaschen mit Nieten | Zwei aufgesetzte Gesäßtaschen | Bund mit Gürtelschlaufen



CGW4111 |04111-32 **Schlitzschürze Scanno**

65% Polyester / 35% Baumwolle

80 x 100 cm (Länge x Breite)

280 g/m² CG Workwear

DENIM

Made in Germany | Strapazierfähiges Jeansgewebe | Braune Ziernähte | Seitlicher Schlitz | Zwei große seitliche Taschen | Zwei Stiftefächer | Durchgehendes Band aus Schürzenstoff | Nahtverrieglung an Bändern und Schlitz



CGW4122 |04122-32 **Bistroschürze Oricola**

65% Polyester / 35% Baumwolle

80 x 100 cm (Länge x Breite)

280 g/m² CG Workwear

DENIM

Made in Germany | Strapazierfähiges Jeansgewebe | Braune Ziernähte | Zwei große seitliche Taschen | Zwei Stiftefächer | Durchgehendes Band aus Schürzenstoff | Nahtverrieglung an Bändern



CGW4131 |04131-32 **Latzschürze Nucciano**

65% Polyester / 35% Baumwolle

90 x 75 cm (Länge x Breite)

280 g/m² CG Workwear

DENIM

Made in Germany | Strapazierfähiges Jeansgewebe | Zwei große, seitlich aufgesetzte Taschen | Zwei Stiftefächer | Nackenband mit drei Druckknöpfen verstellbar | Band aus Schürzenstoff | Nahtverriegelung an den Bändern

CGW4127 |04127-32 **Bistroschürze Bellante**

65% Polyester / 35% Baumwolle

33 x 75 cm (Länge x Breite)

280 g/m² CG Workwear

DENIM

Made in Germany | Strapazierfähiges Jeansgewebe | Braune Ziernähte | Durchgehende Tasche mit 4 Fächern (18x20 cm) | Zwei Stiftefächer | Durchgehendes Band aus Schürzenstoff | Nahtverrieglung an Bändern



CGW4150 |04150-32 **Krawatte Atri**

65% Polyester / 35% Baumwolle

One Size

280 g/m² CG Workwear

DENIM

Made in Germany | Strapazierfähiges Jeansgewebe | Kurzkrawatte | Schmaler Schnitt | Mit Durchziehschlaufe (ohne Binden)



CGW4360 |04360-32 **Krawatte Frisa Man**

65% Polyester / 35% Baumwolle

120 cm

280 g/m² CG Workwear

DENIM

Made in Germany | Strapazierfähiges Jeansgewebe | Kurzkrawatte | Breiter Schnitt | Mit Durchziehschlaufe (ohne Binden)



CGW4170 |04170-32 **Fliege Livo**

65% Polyester / 35% Baumwolle

One Size

280 g/m² CG Workwear

DENIM

Made in Germany | Strapazierfähiges Jeansgewebe | Klassische Fliege | Praktischer Klettverschluss



CGW4350 |04350-32 **Krawatte Frisa Lady**

65% Polyester / 35% Baumwolle

100 cm

280 g/m² CG Workwear

DENIM

Made in Germany | Strapazierfähiges Jeansgewebe | Kurzkrawatte | Breiter Schnitt | Mit Durchziehschlaufe (ohne Binden)



CGW150 |00150-01 **Kurzkrawatte Siena**

65% Polyester / 35% Baumwolle

One Size

215 g/m² CG Workwear

BLACK	BUGATTI	CARAMEL	CHERRY
CHOCOLATE	COPPER	CURRY	DARKBLUE
ELEFANT	EVERGREEN	GRIFFIN	KHAKI
LAVA	LEAF	MAGENTA	NAVY
ORANGE	RAVEN	RED	REGENCY RED
SAND	SUNSHINE	TAUPE	TOFFEE
TURQUOISE	WHITE		

Edle Krawattenoptik | Made in Germany | Mit Fixierschlaufe, ohne Binden | Waschbar bis 95 °C | Doppelt gefärbt | Reaktivfärbung | Identische Farben wie Schürzenprogramm Verona, Roma und Milano | Industriewäsche- und finishertauglich | Hautfreundlich



CGW1360 |01360-01 **Krawatte Messina**

65% Polyester / 35% Baumwolle

One Size / 120 cm lang

215 g/m² CG Workwear

BLACK	BUGATTI	CARAMEL	CHERRY
CHOCOLATE	COPPER	CURRY	DARKBLUE
ELEFANT	EVERGREEN	GRIFFIN	KHAKI
LAVA	LEAF	MAGENTA	NAVY
ORANGE	RAVEN	RED	REGENCY RED
SAND	SUNSHINE	TAUPE	TOFFEE
TURQUOISE	WHITE		

Praktischer Verschluss: einfach Krawatte umlegen und durch die Schlaufe ziehen, danach fixieren | Made in Germany | Doppelt gefärbt | Reaktivfärbung | Knitterarm und pflegeleicht | Farbecht | Geschütztes Design | Waschbar bis 95 °C | Hautfreundlich



Made in Germany

95°

CGW160 |00160-01 **Kellnertasche Napoli**

65% Polyester / 35% Baumwolle

15 x 23 cm (Breite x Länge)

215 g/m²

CG Workwear

BLACK | BUGATTI | CARAMEL | CHERRY | CHOCOLATE | COPPER
CURRY | DARKBLUE | ELEFANT | EVERGREEN | GRIFFIN | KHAKI
LAVA | LEAF | MAGENTA | NAVY | ORANGE | RAVEN
RED | REGENCY RED | SAND | SUNSHINE | TAUPE | TOFFEE
TURQUOISE | WHITE

Ton-in-Ton kombinierbar mit Schürzen und Kurzkrawatten von CG Workwear | Mit Einsteckfächern für Arbeitsutensilien (Geldbörse / Kugelschreiber / Notizblock) | Einfache Befestigung mit einer Schlaufe an dem dazu passenden Gürtel Asti (CGW3210) | Made in Germany | Hautfreundlich | Lieferung ohne Inhalt/Deko



BEST SELLER

CGW3210 |32100-99 **Multifunktionsgürtel Asti**

100% Polyester

One Size

CG Workwear

BLACK

Passend für die Kellnertasche Napoli (CGW160) | Weitenverstellbar 60 - 120 cm



CGW1511 |01511-09 **Hosenträger Moricone**

100% Polyester

One Size

CG Workwear

APPLE | BLACK | BORDEAUX | GOLDEN YELLOW
GREY | KIWI | MAGENTA | NAVY
ORANGE | RED | ROYAL BLUE

Hosenträger aus Krawattenstoff | Leicht glänzend und mit feiner Streifenstruktur | Breite 3,5 cm | Länge verstellbar



CGW161 |00161-01 **Gürteltasche Tollo Classic**

65% Polyester / 35% Baumwolle

34,5 x 26,5 cm

215 g/m²

CG Workwear

BLACK

Indanthren gefärbt | Gürtel mit Klickverschluss | Vier Fächer für Arbeitsmaterial | Zwei Stiftefächer | Made in Germany | Lieferung ohne Inhalt/Deko



PW610 |PR610 **Workwear Stud Polo**

65% Polyester / 35% Baumwolle

S, M, L, XL, XXL, 3XL

200 g/m² Premier Workwear

BLACK | NAVY | ROYAL | WHITE

Heavyweight Piqué-Material | Drei rostfreie Metall-Druckknöpfe | Großzügig geschnitten | Konzipiert für Lebensmittel- und Hygienebranchen | Verlängertes Rückenteil | WRAP zertifiziert



PW649 |PR649 **Coolchecker Chefs T-Shirt (Mesh Back)**

100% Polyester

XS, S, M, L, XL, XXL, 3XL

135 g/m² Premier Workwear

BLACK | WHITE

Rundhalsausschnitt | Netz-Rückenteil für gute Belüftung | Lüftungsöffnungen an der Ärmelunterseite | Stifttasche am Ärmel | Feuchtigkeitstransportierendes Coolchecker-Finish



PW218 |PR218 **Mens Long-John Roll Sleeve Tee**

82% Polyester / 14% Viskose / 4% Elasthan

XS, S, M, L, XL, XXL, 3XL

190 g/m² Premier Workwear

BLACK | GREY MARL (COOL GREY) | INDIGO

WHITE | WHITE/NAVY (CA. PANTONE 2766)

Krempelärmel mit Knopflasche am Oberarm | Rundhalsausschnitt und Knopfleiste mit 3 Knöpfen | Halsausschnitt und Ärmelbündchen gerippt und eingefasst | Weiches, dehnbares Material

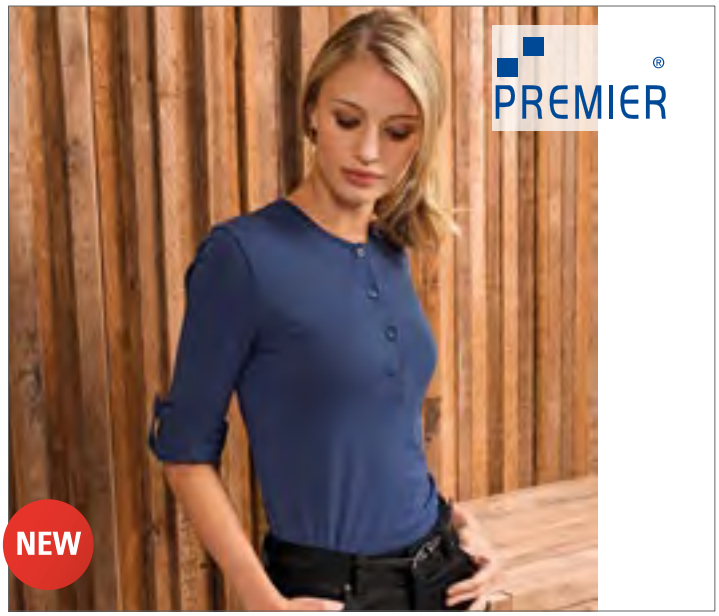

PW318 |PR318 **Womens Long-John Roll Sleeve Tee**

82% Polyester / 14% Viskose / 4% Elasthan

XS, S, M, L, XL, XXL

190 g/m² Premier Workwear

BLACK | GREY MARL (COOL GREY) | INDIGO (CA. PANTONE 534)

WHITE | WHITE/NAVY (CA. PANTONE 2766)

Krempelärmel mit Knopflasche am Oberarm | Rundhalsausschnitt und Knopfleiste mit 3 Knöpfen | Halsausschnitt und Ärmelbündchen gerippt und eingefasst | Weiches, dehnbares Material



PW150 |PR150 **Latzschürze ´Colours´**

65% Polyester / 35% Baumwolle (Denim: 70% Polyester, 30% Baumwolle)

72 x 86 cm (Breite x Länge), 91 x 102 cm (Black & White)

195 g/m² (Denim: 265 g/m²) Premier Workwear

72 x 86 cm, 91 x 102 cm

BLACK | WHITE

72 x 86 cm

APPLE (CA. PANTONE 360) | AQUA (CA. PANTONE 344) | AUBERGINE (CA. P 5115) | BLACK DENIM (CA. P 433) | BLUE DENIM (CA. P 288) | BOTTLE (CA. PANTONE 560) | BROWN (CA. PANTONE 476) | BURGUNDY (CA. P 216) | CAMEL (CA. PANTONE 132)
CHARCOAL (CA. P 6) | CHESTNUT (CA. P 7525) | CORNFLOWER (CA. P 279) | CYAN (CA. P CYAN C) | DARK GREY (CA. P 431) | DUCK EGG BLUE (CA. P 7466) | EMERALD (CA. P 341) | FUCHSIA (CA. P 219) | GREY DENIM (CA. P 425)
HOT PINK (CA. P 214C) | INDIGO DENIM (CA. P 2767) | KELLY GREEN (CA. P 355) | KHAKI (CA. PANTONE 7503) | LATTE (CA. PANTONE 7530) | LAVENDER (CA. P 2573) | LEMON (CA. PANTONE 127) | LIGHT BLUE (CA. P 2708) | LILAC (CA. PANTONE 264)
LIME (CA. PANTONE 382) | MAGENTA (CA. P MAGENTA C) | MARINE BLUE (CA. P 281) | MIDBLUE (CA. P 2718) | MOCHA (CA. P 7505) | MUSHROOM (CA. P 410) | MUSTARD (CA. P 7405) | NATURAL (CA. P 1205) | NAVY (CA. PANTONE 2766)
OASIS GREEN (CA. P 371) | OLIVE (CA. PANTONE 378) | ORANGE (CA. P 1655) | PALE GREY(SILVER) (CA. P 428) | PEACOCK (CA. P 7477) | PINK (CA. PANTONE 1895) | PISTACHIO (CA. P 578) | PURPLE (CA. PANTONE 269) | RASPBERRY CRUSH (CA. P 234)
RED (CA. PANTONE 200) | RICH VIOLET (CA. P 2587) | ROYAL (CA. PANTONE 286) | SAGE (CA. PANTONE 5497) | SALSA (CA. PANTONE 187) | SAPPHIRE (CA. P 300) | STEEL (CA. PANTONE 7545) | STRAWBERRY RED (CA. P 186) | SUNFLOWER (CA. P 136C)
TEAL (CA. PANTONE 3155) | TERRACOTTA (CA. P 159) | TURQUOISE (CA. P 312) | YELLOW (CA. P YELLOW C)

Klassische Premier-Schürze in 60 verschiedenen Farben | Pflegeleicht | Waschbar bei 60 °C | Verstellbare Schnalle am Nackenband | Ausschnitt aus dem gleichen Stoff wie Hauptstoff | 90 cm lange Bindebänder aus dem gleichen Stoff wie Hauptstoff | In Black & White jetzt auch in XL erhältlich



PW155 |PR155 **Taschenschürze ´Colours´**

65% Polyester / 35% Baumwolle

60 x 33 cm (Breite x Länge)

195 g/m² Premier Workwear

AQUA (CA. PANTONE 344)	BLACK	BOTTLE (CA. PANTONE 560)	BROWN (CA. PANTONE 476)
BURGUNDY (CA. P 216)	DARK GREY (CA. P 431)	EMERALD (CA. PANTONE 341)	FUCHSIA (CA. PANTONE 219)
HOT PINK (CA. P 214C)	KHAKI (CA. PANTONE 7503)	LEMON (CA. PANTONE 127)	LILAC (CA. PANTONE 264)
LIME (CA. P 382)	MIDBLUE (CA. PANTONE 2718)	NATURAL (CA. PANTONE 1205)	NAVY (CA. PANTONE 2766)
OLIVE (CA. PANTONE 378)	ORANGE (CA. PANTONE 1655)	PALE GREY(SILVER) (CA. P 428)	PINK (CA. PANTONE 1895)
PURPLE (CA. PANTONE 269)	RED (CA. PANTONE 200)	ROYAL (CA. PANTONE 286)	SAGE (CA. PANTONE 5497)
SKY (CA. PANTONE 2708)	SUNFLOWER (CA. P 136C)	TURQUOISE (CA. P 312)	WHITE

Drei offene Taschen | Kurz geschnitten | 90 cm Schlaufenbänder | Industriewäsche: bis 85 °C | Hauswäsche: bis 60 °C | Twill | Sechzehn Farben passend zu Krawatte Uni-Fashion PW765 | WRAP zertifiziert



PW158 |PR158 **Barschürze Colours**

65% Polyester / 35% Baumwolle

90 x 80 cm (Breite x Länge)

195 g/m² Premier Workwear

AQUA (CA. PANTONE 344)	BLACK	BOTTLE (CA. PANTONE 560)	BROWN (CA. PANTONE 476)
BURGUNDY (CA. P 216)	DARK GREY (CA. P 431)	EMERALD (CA. PANTONE 341)	FUCHSIA (CA. PANTONE 219)
HOT PINK (CA. PANTONE 214C)	KHAKI (CA. PANTONE 7503)	LEMON (CA. PANTONE 127)	LIGHT BLUE (CA. P 2708)
LILAC (CA. PANTONE 264)	LIME (CA. PANTONE 382)	MIDBLUE (CA. PANTONE 2718)	NATURAL (CA. PANTONE 1205)
NAVY (CA. PANTONE 2766)	OLIVE (CA. PANTONE 378)	ORANGE (CA. PANTONE 1655)	PALE GREY(SILVER) (CA. P 428)
PINK (CA. PANTONE 1895)	PURPLE (CA. PANTONE 269)	RED (CA. PANTONE 200)	ROYAL (CA. PANTONE 286)
SAGE (CA. PANTONE 5497)	SUNFLOWER (CA. P 136C)	TURQUOISE (CA. P 312)	WHITE

Easy-Care-Material | Fronttasche mit kombinierter Stifttasche | 90 cm Schlaufenbänder | Industriewäsche: bis 85 °C | Hauswäsche: bis 60 °C | Lieferbar in 28 Farben | Passende Farben zu Krawatte Uni-Fashion PW765 | Twill | Größe der Tasche: 26 x 28 cm (B x H) | WRAP zertifiziert



PW154 |PR154 **Colours Bib Apron With Pocket**

65% Polyester / 35% Baumwolle

72 x 86 cm (Breite x Länge)

195 g/m² Premier Workwear

APPLE (CA. PANTONE 360)	AQUA (CA. PANTONE 344)	AUBERGINE (CA. P 5115)	BLACK
BOTTLE (CA. PANTONE 560)	BROWN (CA. PANTONE 476)	BURGUNDY (CA. P 216)	CHESTNUT (CA. P 7525)
DARK GREY (CA. P 431)	EMERALD (CA. PANTONE 341)	FUCHSIA (CA. PANTONE 219)	HOT PINK (CA. PANTONE 214C)
KHAKI (CA. PANTONE 7503)	LEMON (CA. PANTONE 127)	LIGHT BLUE (CA. P 2708)	LILAC (CA. PANTONE 264)
LIME (CA. PANTONE 382)	MARINE BLUE (CA. P 281)	MIDBLUE (CA. PANTONE 2718)	MOCHA (CA. PANTONE 7505)
NATURAL (CA. PANTONE 1205)	NAVY (CA. PANTONE 2766)	OASIS GREEN (CA. P 371)	OLIVE (CA. PANTONE 378)
ORANGE (CA. PANTONE 1655)	PALE GREY(SILVER)(CA. P 428)	PINK (CA. PANTONE 1895)	PURPLE (CA. PANTONE 269)
RED (CA. PANTONE 200)	RICH VIOLET (CA. P 2587)	ROYAL (CA. PANTONE 286)	

Gleichfarbige und verstellbare Umhängeschlaufe | Waschbar bis 60 °C | Lieferbar in 40 Farben | Fronttasche | WRAP zertifiziert



PW151 |PR151 **Bistroschürze**

65% Polyester / 35% Baumwolle

70 x 50 cm (Breite x Länge)

195 g/m² Premier Workwear

APPLE (CA. PANTONE 360)	AQUA (CA. PANTONE 344)	AUBERGINE (CA. P 5115)	BLACK
BOTTLE (CA. PANTONE 560)	BROWN (CA. PANTONE 476)	BURGUNDY (CA. P 216)	CHESTNUT (CA. P 7525)
DARK GREY (CA. P 431)	EMERALD (CA. PANTONE 341)	FUCHSIA (CA. PANTONE 219)	HOT PINK (CA. PANTONE 214C)
KHAKI (CA. PANTONE 7503)	LEMON (CA. PANTONE 127)	LIGHT BLUE (CA. P 2708)	LILAC (CA. PANTONE 263C)
LIME (CA. PANTONE 382)	MARINE BLUE (CA. P 281)	MIDBLUE (CA. PANTONE 2718)	MOCHA (CA. PANTONE 7505)
NATURAL (CA. PANTONE 1205)	NAVY (CA. PANTONE 2766)	OASIS GREEN (CA. P 371)	OLIVE (CA. PANTONE 378)
ORANGE (CA. PANTONE 1655)	PINK (CA. PANTONE 1895)	PURPLE (CA. PANTONE 269)	RED (CA. PANTONE 200)
RICH VIOLET (CA. P 2587)	ROYAL (CA. PANTONE 286)	SAGE (CA. PANTONE 5497)	

Lieferbar in 40 Farben | 90 cm Schlaufenbänder | Hauswäsche: bis 60 °C | Baumwoll-Twill | WRAP zertifiziert



PW102 |PR102 **Cotton Apron (No Pocket)**

100% Baumwolle
60 x 87 cm (Breite x Länge)
240 g/m² Premier Workwear

APPLE (CA. PANTONE 360) | AUBERGINE (CA. P 5115) | BLACK
BOTTLE (CA. P 560) | BROWN (CA. P 476) | BURGUNDY (CA. P 216)
DARK GREY (CA. P 431) | HOT PINK (CA. P 214C) | KHAKI (CA. P 7503)
LIME (CA. PANTONE 382) | NATURAL (CA. P 1205) | NAVY (CA. P 2766)
ORANGE (CA. P 1655) | PURPLE (CA. P 269) | RED (CA. PANTONE 200)

Latzschürze aus schwerem, sanforisiertem, saugfähigem Baumwoll-Twill | Abgesetzte Schürzenbänder | Länge ab Taille: 62 cm

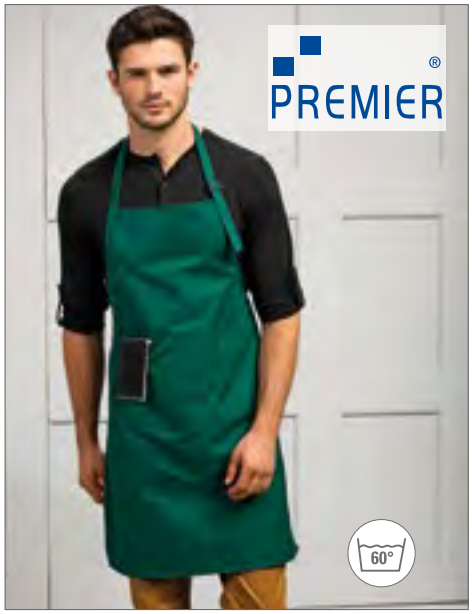

PW24 |PR124 **Deluxe Latzschürze mit Tasche**

65% Polyester / 35% Baumwolle
60 x 84 cm (Breite x Länge)
210 g/m² Premier Workwear

BLACK | BOTTLE (CA. P 560) | NAVY (CA. P 2766)
WHITE

Easy-Care-Material | Gleichfarbiges Nackenband mit Größenverstellung | Doppeltasche vorn | Industriewäsche: bis 85 °C | Hauswäsche: bis 60 °C



PW110 |PR110 **Striped Bib Apron**

100% Baumwolle (Black/Grey: 65% Polyester / 35% Baumwolle)
72 x 101 cm (Breite x Länge)
Premier Workwear

BLACK/WHITE | NAVY/WHITE

Aufgedruckte Streifen im „Butchers"-Stil | Stoffgleiches Nackenband | Stoffgleiche, 90 cm lange Bänder | Breite: 72 cm | Länge ab Taille: 71 cm | Gesamtlänge: 101 cm | Schürzen aus Baumwolle: 240 g/m², Schürzen aus Baumwolle & Polyester: 195 g/m² | WRAP-zertifiziert

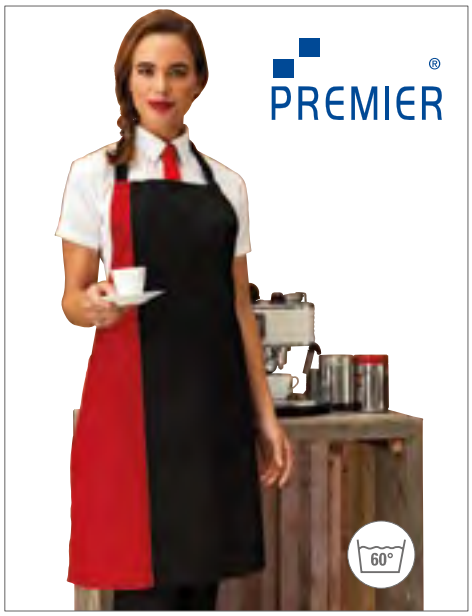

PW162 |PR162 **Contrast Bib Apron**

65% Polyester / 35% Baumwolle
72 x 86 cm (Breite x Länge)
195 g/m² Premier Workwear

BLACK/DARK GREY (CA. P 431) | BLACK/HOT PINK (CA. P 214C)
BLACK/LIME (CA. PANTONE 382) | BLACK/PURPLE (CA. PANTONE 269)
BLACK/RED (CA. PANTONE 200) | BLACK/TURQUOISE (CA. P 312)
BROWN (CA. P 476)/NATURAL (CA. P 1205) | BURGUNDY (CA. P 216)/NATURAL (CA. P 1205)

Latzschürze mit kontrastfarbenem Einsatz | Gleichfarbige Bänder und Nacken | Waschbar bis 60 °C | Verstellbare Schnalle | Zwei Fronttaschen mit abgeschrägter Öffnung | WRAP zertifiziert

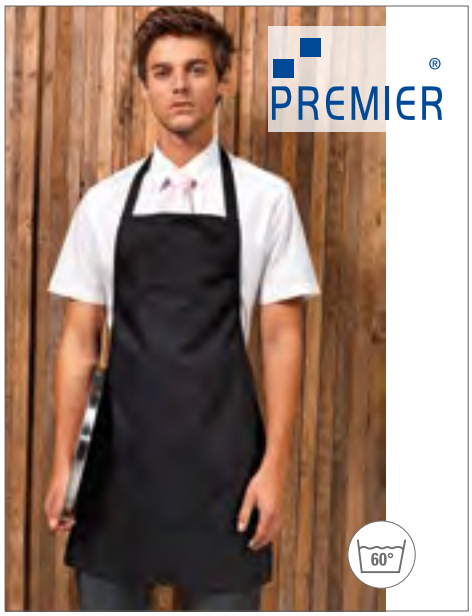

PW165 |PR165 **Essential Bib Apron**

80% Polyester / 20% Baumwolle
67 x 78 cm (Breite x Länge)
170 g/m² Premier Workwear

BLACK

Gleichfarbiges Umhängeband | Waschbar bis 60 °C | WRAP zertifiziert

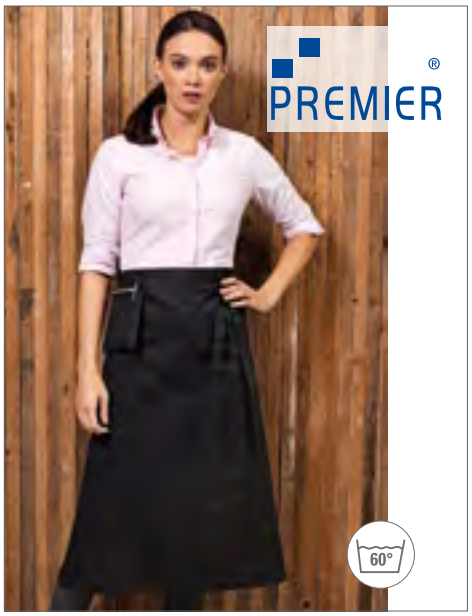

PW156 |PR156 **Bistro Schürze mit Fronttasche**

65% Polyester / 35% Baumwolle
90 x 80 cm (Breite x Länge)
195 g/m² Premier Workwear

BLACK

Easy-Care-Material | Hauswäsche: bis 60 °C | 90 cm Schlaufenbänder | Tasche an rechter Vorderseite inkl. Stifttasche | Twill | WRAP zertifiziert



PW134 |PR134 **District Waxed Look Denim Bib Apron**

100% Baumwolle

One Size

350 g/m²

Premier Workwear

BLACK DENIM (CA. P 433) | INDIGO DENIM (CA. P 2767)

100% Baumwolle mit Acryl-Beschichtung im Waxed-Look | Strapazierfähige Wachsschichtoptik | XL-Jeanstasche mit Naht- und Ösendetail | Farblich abgesetzte Taillenbänder, die mit Metallösen gesichert werden | Stoffdetails wie aufgesetzte Tasche und Spültuchhalter | 86 cm lang und 72 cm breit



PW135 |PR135 **Division Waxed Look Denim Waist Apron**

100% Baumwolle

One Size

350 g/m²

Premier Workwear

BLACK DENIM (CA. PANTONE 433) | BLACK/TAN DENIM | INDIGO DENIM (CA. PANTONE 2767) | INDIGO/BROWN DENIM

100% Baumwolle mit Acryl-Beschichtung im Waxed-Look | Strapazierfähige Wachsschichtoptik | XL-Jeanstasche mit Naht- und Ösendetail | Farblich abgesetzte Taillenbänder, die mit Metallösen gesichert werden | Stoffdetails wie aufgesetzte Tasche und Spültuchhalter | 70 cm lang und 50 cm breit



PW136 |PR136 **Division Waxed Look Denim Bib Apron With Faux Leather**

100% Baumwolle

One Size

350 g/m²

Premier Workwear

BLACK DENIM (CA. PANTONE 433) | BLACK/TAN DENIM | INDIGO DENIM (CA. PANTONE 2767) | INDIGO/BROWN DENIM

100% Baumwolle mit Acryl-Beschichtung im Waxed-Look | Wasserabweisende Oberfläche durch Wachsbeschichtung | Farblich abgesetzte Stoffe | Kunstlederbänder und Nackenband mit verstellbarer Schnalle | 86 cm lang und 72 cm breit | Gefärbter Denim-Look durch kontrastfarbene Garne





NEW

PW123 |PR123 **Espresso Bib Apron**

65% Polyester / 35 % Baumwolle

One Size

195 g/m²

Premier Workwear

BLACK/BLACK | BLACK/BROWN (CA. PANTONE 476) | KHAKI (CA. P 7503)/BROWN (CA. P 476)

Oberer Besatz und Halsbündchen aus Kunstleder | Druckknöpfe am Halsbündchen zur Höhenverstellung | Metallösen am Besatz zur Fixierung des Halsbündchens | Zwei praktische Faltentaschen à 13 cm | 86 cm lang und 72 cm breit

PW129 |PR129 **Cross Back Barista Bib Apron**

100% Baumwolle (Denim: 70% Baumwolle / 30% Polyester)

One Size

320 g/m² (Denim: 265 g/m²)

Premier Workwear

BLACK | BLACK DENIM (CA. P 433) | DARK GREY (CA. P 431) | GREY DENIM (CA. P 425)
INDIGO DENIM (CA. P 2767) | KHAKI (CA. PANTONE 7503) | NAVY (CA. PANTONE 2766) | SILVER (CA. PANTONE 428)

Inklusive Bändern aus gleichem Material | Mitteltasche vorn mit eingearbeitetem Stifthalter | Schnallenverschlüsse im Latzhosenstil | Metallösen an der Taille zur Befestigung der Bänder | 86 cm lang und 72 cm breit | Zusätzliche austauschbare Bänder erhältlich: PW119



PW126 |PR126 **Jeans Stitch Denim Bib Apron**

70% Baumwolle / 30% Polyester
72 x 86 cm (Breite x Länge)
Premier Workwear

BLACK DENIM (CA. P 433) INDIGO DENIM (CA. P 2767)

Denim-Latzschürze | Vier Taschenfächer | Kupfernieten | Kontrastnahtdetail | Verstellbare Schnalle am Nackenband | Baumwoll-Twill

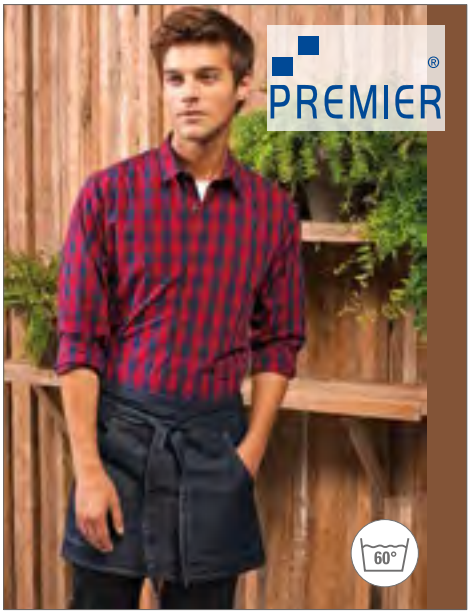

PW125 |PR125 **Jeans Stitch Denim Waist Apron**

70% Baumwolle / 30% Polyester
79 x 39,5 cm (Breite x Länge)
265 g/m² Premier Workwear

BLACK DENIM (CA. P 433) INDIGO DENIM (CA. P 2767)

Denim-Hüftschürze | Kontrastnähte | Kupfernieten | Vier Taschenfächer | 106 cm lange abgesetzte Bänder



PW128 |PR128 **Domain Contrast Denim Waist Apron**

70% Baumwolle / 30% Polyester
One Size
265 g/m² Premier Workwear

BLACK DENIM (CA. P 433) INDIGO DENIM (CA. P 2767)

Mittellange Kittelschürze, 50 cm lang und 70 cm breit | 36 cm breite mittige Tasche mit Kontrastdetail und Stiftfach | Metallösen sichern die 100 cm langen Bindebänder | 50 cm lang und 70 cm breit | Dazu passt: PR127 'Domain' Bib Apron



PW119 |PR119 **Cross Back Interchangable Apron Straps**

100% Baumwolle (Denim: 70% Baumwolle / 30% Polyester), Kunstleder: 100% Polyurethan
One Size
Premier Workwear

BLACK FAUX LEATHER BLACK REVERSE DENIM BLACK STRIPE
BROWN FAUX LEATHER INDIGO REVERSE DENIM NAVY STRIPE

Zusätzliche Schürzenbänder für PW129 "Barista" Cross Back Apron | 1 Paar Schürzenbänder | Werden mithilfe eines Schnallenverschlusses an der Schürze befestigt | Maße: 170 x 3 cm



PW112 |PR112 **Latzschürze (Fairtrade Baumwolle)**

100% Baumwolle
60 x 84 cm (Breite x Länge)
200 g/m² Premier Workwear

BLACK

Fairtrade-zertifiziert | Nackenband aus gleichem Material mit Größenverstellung | Schlaufenbänder aus gleichem Material | Hauswäsche: 40 °C | Fronttasche



PW114 |PR114 **Mid-Length Apron (Fairtrade Baumwolle)**

100% Baumwolle
70 x 50 cm (Breite x Länge)
200 g/m² Premier Workwear

BLACK

100% Baumwolle, Fairtrade-zertifiziert | Stoffgleiche Bänder | Breite: 70 cm | Länge ab Taille: 50 cm | Normale Wäsche bei 40 °C



PW127 |PR127 **Domain Contrast Denim Bib Apron**

70% Baumwolle / 30% Polyester

One Size

265 g/m² Premier Workwear

BLACK DENIM (CA. P 433) INDIGO DENIM (CA. P 2767)

Nackenband mit Metallschnallenverschluss zur Höhenverstellung | 36 cm breite mittige Tasche mit rückseitigem Kontrastdetail und Stiftfach | Rückseitige Tasche oben mittig | Metallösen sichern die 100 cm langen Stoffbänder | 86 cm lang und 72 cm breit | Dazu passt: PR128 'Domain' Waist Apron



PW132 |PR132 **Cotton Chino Bib Apron**

100% Baumwolle

One Size

235 g/m2 Premier Workwear

BLACK KHAKI NAVY STEEL

Lange Kittelschürze, 72 cm breit und 86 cm lang | Im Chino-Stil genähte Taschen mit Nieten | Tasche oben mittig | Nackenbändchen mit Schnalle und verstellbarem Druckknopfverschluss | Dazu passt: PR133 'Chino' Waist Apron



PW133 |PR133 **Cotton Chino Waist Apron**

100% Baumwolle

One Size

235 g/m² Premier Workwear

BLACK KHAKI NAVY STEEL

Kurze Schürze, 60 cm breit und 33 cm lang | Chino-Bund und -Taschen | Falscher Hosenschlitz | Metallösen zum Sichern der 90 cm langen Bändchen | Dazu passt: PR132 'Chino' Bib Apron



PW131 |PR131 **Calibre Heavy Cotton Canvas Waist Apron**

100% Baumwolle

One Size

320 g/m² Premier Workwear

BLACK BURGUNDY DARK GREY KHAKI
NATURAL NAVY RED SILVER

Mittellange Kittelschürze, 50 cm lang und 70 cm breit | Schweres, strapazierfähiges Material | Metallösen sichern die 90 cm langen Bindebänder | Dazu passt: PR130 'Calibre' Bib Apron



PW130 |PR130 **Calibre Heavy Cotton Canvas Bib Apron**

100% Baumwolle

One Size

320 g/m² Premier Workwear

BLACK BURGUNDY DARK GREY KHAKI
NATURAL NAVY RED SILVER

Lange Kittelschürze, 86 cm lang und 72 cm breit | Schweres, strapazierfähiges Material | Große Metallöse für Halsbindeband | 90 cm lange Bindebänder | Dazu passt: PR133 'Calibre' Waist Apron

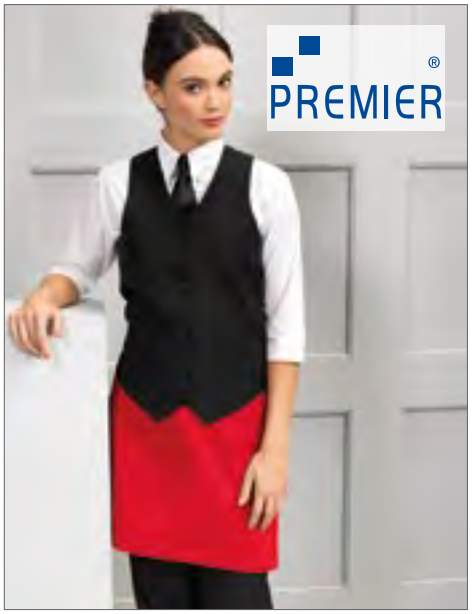

PW623 |PR623 **Ladies` Lined Polyester Waistcoat**

100% Polyester
XXS (28), XS (31), S (34), M (37), L (41) , XL (44) , XXL (47)
185 g/m² Premier Workwear

BLACK

Vier Knöpfe an Frontseite | Zwei Fronttaschen | Rückenteil aus Satin | Gefüttert | Rückseitiger Verstellzug | WRAP zertifiziert



PW622 |PR622 **Men`s Lined Polyester Waistcoat**

100% Polyester
XXS, XS, S, M, L, XL, XXL
185 g/m² Premier Workwear

BLACK

Fünf Knöpfe an Frontseite | Zwei Fronttaschen | Rückenteil aus Satin | Gefüttert | Rückseitiger Verstellzug | WRAP zertifiziert

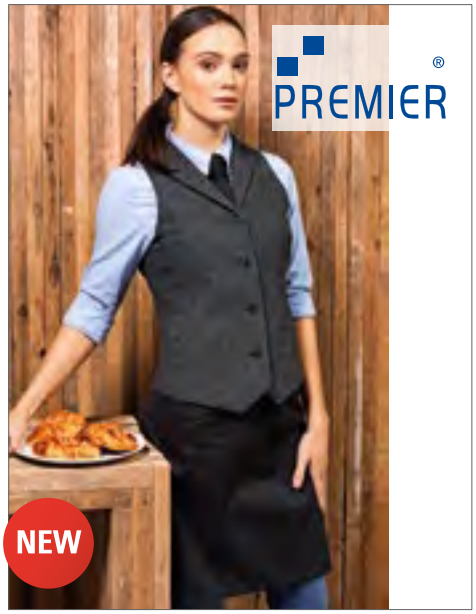

PW626 |PR626 **Ladies Herringbone Waistcoat**

50% Polyester, 45% Wolle, 5% sonstige Fasern
XS, S, M, L, XL, XXL
300 g/m² Premier Workwear

CHARCOAL (CA. P 6) NAVY (CA. P 2766)

Satin-Futter an Unter- und Innenseite | Verschluss mit vier Knöpfen | Zwei offene Vordertaschen | Reverskragen | Verstellbare Schnalle am Rücken | Abnäher vorn und hinten für optimalen Sitz

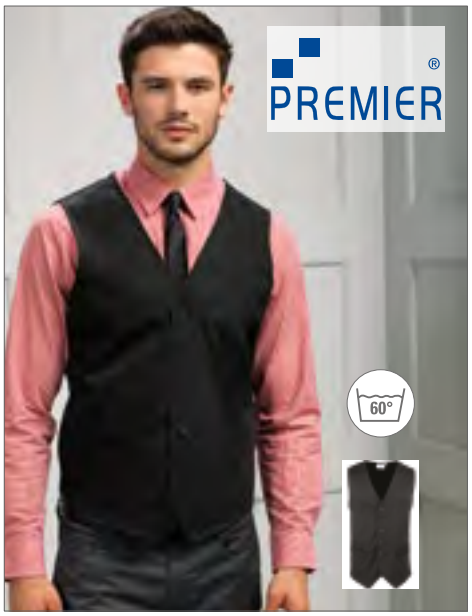

PW620 |PR620 **Herren Gastro Weste**

65% Polyester / 35% Baumwolle
S, M, L, XL, XXL
195 g/m² Premier Workwear

BLACK

Industriewäsche: bis 85 °C | Hauswäsche: bis 60 °C | Fünf Knöpfe an Frontseite | Zwei kleine Fronttaschen | Rückseite gleichfarbig | Baumwoll-Twill | WRAP zertifiziert

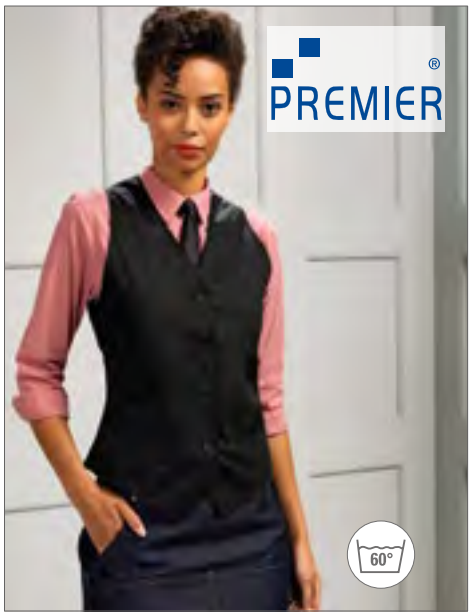

PW621 |PR621 **Damen Gastro Weste**

65% Polyester / 35% Baumwolle
S, M, L, XL, XXL
195 g/m² Premier Workwear

BLACK

Industriewäsche: bis 85 °C | Hauswäsche: bis 60 °C | Vier Knöpfe an Frontseite | Zwei kleine Fronttaschen | Twill | WRAP zertifiziert

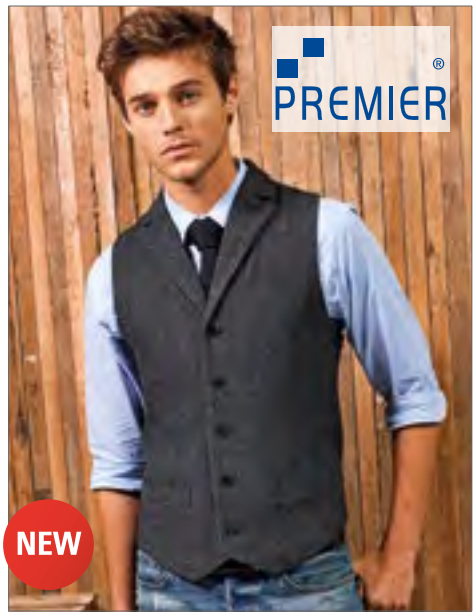

PW625 |PR625 **Mens Herringbone Waistcoat**

50% Polyester, 45% Wolle, 5% sonstige Fasern
XS, S, M, L, XL, XXL
300 g/m² Premier Workwear

CHARCOAL (CA. P 6) NAVY (CA. P 2766)

Satin-Futter an Unter- und Innenseite | Verschluss mit fünf Knöpfen | Zwei offene Vordertaschen | Reverskragen | Verstellbare Schnalle am Rücken | Abnäher vorn und hinten für optimalen Sitz



PW660 |PR660 **Denim Chefs Jacket**

60% Baumwolle / 40% Polyester

XS, S, M, L, XL, XXL, 3XL

230 g/m² Premier Workwear

BLACK DENIM (CA. P 433) GREY DENIM (CA. P 425)

Kochjacke mit hohem Baumwollanteil | Verdeckte Leiste vorn | Zehn Druckknöpfe am Verschluss | Mandarinkragen



PW668 |PR668 **Chef´s Short Sleeve Pull on Tunic**

65% Polyester / 35% Baumwolle

XS, S, M, L, XL, XXL

195 g/m² Premier Workwear

WHITE

Schnelles An- und Ausziehen | Keine Knöpfe | Weich und anschmiegsam | Speziell entwickelt für besonderen Tragekomfort | Mandarin-Kragen mit Steppnahtdetail | Unisex | Waschbar bis 60 °C | WRAP zertifiziert

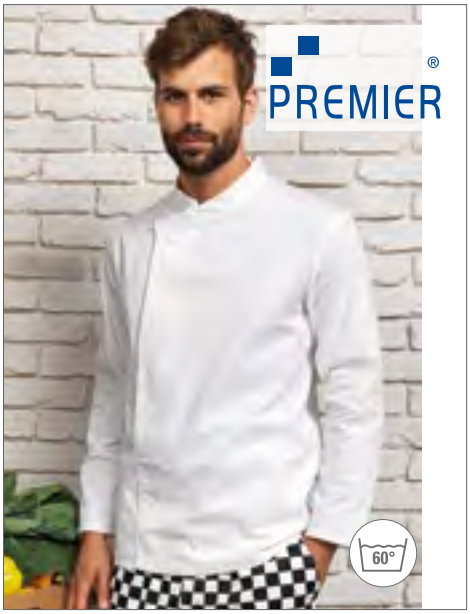

PW669 |PR669 **Chef´s Long Sleeve Pull on Tunic**

65% Polyester / 35% Baumwolle

XS, S, M, L, XL, XXL

195 g/m² Premier Workwear

WHITE

Schnelles An- und Ausziehen | Keine Knöpfe | Weich und anschmiegsam | Speziell entwickelt für besonderen Tragekomfort | Mandarin-Kragen mit Steppnahtdetail | Unisex | Waschbar bis 60 °C | Druckknopf-Verschluss für schnelles Öffnen und Schließen | WRAP zertifiziert



PW657 |PR657 **Essential Long Sleeve Chef´s Jacket**

65% Polyester / 35% Baumwolle

XS, S, M, L, XL, XXL, 3XL, 4XL

195 g/m² Premier Workwear

BLACK STEEL (CA. P 7545) WHITE

Easy-Care | Maschinenwäsche: bis 60 °C | Hochwertige, langlebige Knöpfe | Langarm | Unisex | Baumwoll-Twill | WRAP zertifiziert



PW656 |PR656 **Essential Short Sleeve Chef´s Jacket**

65% Polyester / 35% Baumwolle

XS, S, M, L, XL, XXL, 3XL, 4XL

195 g/m² Premier Workwear

BLACK STEEL (CA. P 7545) WHITE

Pflegeleichte kurzärmelige Kochjacke | 60 °C Haushaltswäsche | Hochwertige, haltbare Kunstharzknöpfe | Unisex-Größe | Doppelreihige Knopfleiste mit je fünf Knöpfen | Baumwoll-Twill | Stifttasche am linken Arm | WRAP-zertifiziert



PW659 |PR659 **Coolmax Kochjacke**

65% Polyester / 35% Baumwolle

195 g/m² Premier Workwear

WHITE

Coolmax-Netz-Rückenteil für optimale Körperschweißregulierung | Abgerundeter Kragen für optimale Beweglichkeit | Druckknopf-Leiste abgedeckt | WRAP zertifiziert



PW536 |PR536 **Ladies` Straight Leg Trouser Iris**

100% Polyester

Taillenumfang: 36 (XS/8), 38 (S/10), 40 (M/12), 42 (L/14), 44 (XL/16), 46 (XXL/18), 48 (3XL/20), 50 (4XL/22), 52 (5XL/24) EU Größen/ Beinlänge: 31 und 34 Inch

185 g/m² Premier Workwear

BLACK

Hüfthoch geschnittene Hose | Reißverschluss vorne | Überlappender Bund mit 2-Knopf-Verschluss | Ohne Taschen für figurnahen Sitz | Gerades Bein | Einsetzbar als Uniform-Hose | WRAP zertifiziert



PW553 |PR553 **Essential Chefs Trouser**

65% Polyester / 35% Baumwolle

XS, S, M, L, XL, XXL, 3XL, 4XL

Premier Workwear

XS, S, M, L, XL, XXL, 3XL, 4XL

BLACK/BLACK

XS, S, M, L, XL, XXL, 3XL

BLACK-WHITE CHECK

Unisex-Schlupfhosen für Köche | Elastischer Bund, damit die Schlupfhose leicht angezogen werden kann | Vorrätig mit 30.5'' / 77 cm Schrittlänge | Seitentaschen im Swing-Pocket-Stil | Tunnelzug | WRAP zertifiziert



PW658 |PR658 **Chef´s Zandana**

65% Polyester / 35% Baumwolle

One Size

195 g/m² Premier Workwear

BLACK | WHITE

Zwei Schlaufen auf der Rückseite | Leicht zu binden und gut zu tragen | WRAP zertifiziert

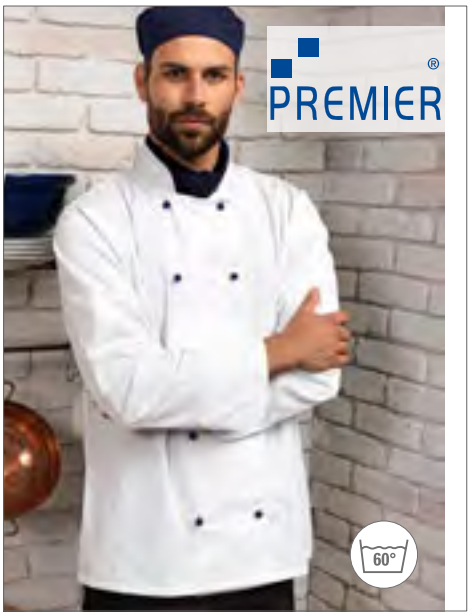

PW653 |PR653 **Chef's Skull Cap**

65% Polyester / 35% Baumwolle (Striped: 100% Baumwolle)

One Size

195 g/m² (Striped: 240 g/m²) Premier Workwear

BLACK | BLACK DENIM (CA. P 433) | BLACK-WHITE CHECK

BLACK-WHITE STRIPE | BOTTLE (CA. P 560) | GREY DENIM (CA. P 425)

NAVY (CA. P 2766) | NAVY-WHITE STRIPE | RED (CA. PANTONE 200)

WHITE

Einheitsgröße | Chefs Skull-Kappe mit flacher Oberseite | Elastische Rückseite | Knitterarmes Finish



PW701 |PR701 **Clip On Trousers Braces / Suspenders**

60% Polyester / 40% Elastan

One Size

Premier Workwear

BLACK | BROWN | NAVY

RED | STEEL

Elastische Rückenbandage in Y-Form | Drei rutschfeste Steckschnallen zur Befestigung | Voll verstellbar mit Klemmschnallen | Kunstlederdetail



KY101 |BVS 3 **Vorbinder Basic mit Tasche**

65% Polyester / 35% Baumwolle

60 x 35 cm (Breite x Länge)

215 g/m² Karlowsky

ANTHRACITE (CA. P 432C) | BLACK (CA. PANTONE BLACK 6C) | BORDEAUX (CA. PAN 209C) | NAVY (CA. PANTONE 2767C)
RED (CA. PANTONE 200C) | WHITE

Köpergewebe, 215 g/m² | Vorbinder mit durchgehendem Band aus Schürzenstoff | Strapazierfähigkeit durch Nahtverriegelung an den Schürzenbändern | Aufgesetzte Tasche (60 x 22 cm) auf ganzer Schürzenbreite mit 3 praktischen Fächern (jeweils 20 x 22 cm) | Waschbar bis 60°C



KY044 |BLS5 **Latzschürze Basic mit Tasche und Schnalle**

65% Polyester / 35% Baumwolle

75 x 90 cm (Breite x Länge)

215 g/m² Karlowsky

ANTHRACITE (CA. P 432C) | BLACK (CA. PANTONE BLACK 6C) | BORDEAUX (CA. P 209C) | NAVY (CA. PANTONE 2767C)
RED (CA. PANTONE 200C) | WHITE

Latzschürze mit Bändern aus Schürzenstoff, mit Nahtsicherung | Latzband mit Schnalle zum stufenlosen Einstellen der Länge bis 70 cm | Aufgesetzte Tasche mit zwei Fächern (40 x 20 cm) | Köpergewebe | Waschbar bis 60 °C



KY049 |BLS4 **Latzschürze Basic mit Schnalle**

65% Polyester / 35% Baumwolle

75 x 90 cm (Breite x Länge)

215 g/m² Karlowsky

ANTHRACITE (CA. PANTONE 432C) | BLACK (CA. PANTONE BLACK 6 C) | BORDEAUX (CA. PANTONE 209C) | NAVY (CA. PANTONE 2767C)
RED (CA. PANTONE 200C) | WHITE

Latzschürze mit Bändern aus Schürzenstoff, mit Nahtsicherung | Latzband mit Schnalle zum stufenlosen Einstellen der Länge bis 70 cm | Köpergewebe | Waschbar bis 60 °C



KY045 |BLS3 **Basic Latzschürze 65/35**

65% Polyester / 35% Baumwolle

75 x 100 cm (Breite x Länge)

215 g/m² Karlowsky

ANTHRACITE (CA. PANTONE 432C) | BLACK (CA. P BLACK 6 C) | BLUE (CA. PANTONE 7687C) | BORDEAUX (CA. PANTONE 209C)
LIGHT BROWN (CA. PANTONE 2322C) | LIGHT GREEN (CA. PANTONE 2276C) | NAVY (CA. PANTONE 2767C) | RED (CA. PANTONE 200C)
SAND (CA. PANTONE 7528C) | WHITE

Bänder aus Schürzenstoff mit Nahtsicherung | Nackenbandlänge: 60 cm | Waschbar bis 60 °C



KY011 |BBSS1 **Bistro-Servier-Schürze Basic 65/35**

65% Polyester / 35% Baumwolle

100 x 75 cm (Breite x Länge)

215 g/m² Karlowsky

ANTHRACITE (CA. P 432C) | BLACK (CA. P BLACK 6 C) | BORDEAUX (CA. P 209C)
NAVY (CA. PANTONE 2767C) | RED (CA. PANTONE 200C) | WHITE

Durchgehendes Band aus Schürzenstoff mit Nahtsicherung | Waschbar bis 60 °C



KY048 |BBSS2 **Bistro-Servier-Schürze Basic 100**

100% Baumwolle

100 x 75 cm (Breite x Länge)

185 g/m² Karlowsky

BLACK (CA. P BLACK 6 C) | WHITE

Durchgehende Bänder aus Schürzenstoff | Waschbar bis 60 °C | Mit Nahtverriegelung



KY024 |BVS1 **Vorbinder Basic 100**

100% Baumwolle

70 x 55 cm (Breite x Länge)

185 g/m² Karlowsky

BLACK (CA. P BLACK 6 C) | WHITE

Bänder aus Schürzenstoff mit Nahtsicherung | Waschbar bis 60 °C



KY047 |BVS2 **Basic Vorbinder 65/35**

65% Polyester / 35% Baumwolle

70 x 55 cm (Breite x Länge)

215 g/m² Karlowsky

BLACK (CA. P BLACK 6 C) | BORDEAUX (CA. P 209C) | WHITE

Durchgehende Bänder aus Schürzenstoff | Waschbar bis 60 °C | Mit Nahtverriegelung



KY010 |BLS1 **Latzschürze Basic 100**

100% Baumwolle

75 x 100 cm (Breite x Länge)

185 g/m² Karlowsky

BLACK (CA. P BLACK 6 C) | WHITE

Bänder aus Schürzenstoff mit Nahtsicherung | Waschbar bis 60 °C



KY028 |LS11 **Latzschürze Carlo**

100% Baumwolle

70 x 90 cm (Breite x Länge)

185 g/m² Karlowsky

BLACK (CA. P BLACK 6 C) | BORDEAUX (CA. P209C) | NAVY (CA. PANTONE 2767C)

Zwei-Fach-Tasche | Bänder aus Schürzenstoff | Bänder und Tasche mit Nahtverriegelungen | Nackenband stufenlos verstellbar auf 50-70 cm | Nadelstreifendesign | Waschbar bis 40 °C



KY005 |BSS3 **Bistro-Servier-Schürze Ibiza**

65% Polyester / 35% Baumwolle

110 x 90 cm (Breite x Länge)

215 g/m² Karlowsky

ANTHRACITE (CA. PANTONE 432C)	APPLE (CA. PANTONE 7486C)	BLACK (CA. PANTONE BLACK 6 C)	BLUE (CA. PANTONE 7687C)
BORDEAUX (CA. PANTONE 209C)	CREAM (CA. PANTONE 4685C)	DARK BROWN (CA. PANTONE 412C)	DARK GREEN (CA. PANTONE 3435C)
LIGHT BROWN (CA. PANTONE 2322C)	LIGHT GREEN (CA. PANTONE 2276C)	LILAC (CA. PANTONE 7662C)	NAVY (CA. PANTONE 2767C)
ORANGE (CA. PANTONE 1655C)	PINK (CA. PANTONE 7636C)	RED (CA. PANTONE 200C)	SAND (CA. PANTONE 7528C)
WHITE	YELLOW (CA. PANTONE 122C)		

Hochveredeltes Mischgewebe | Qualität Made in Europe | Pflegeleicht, farbecht | Durchgehende Bänder aus Schürzenstoff mit Nahtverriegelung | Waschbar bis 95 °C (Azure Blue: Waschbar bis 60 °C) | Lieferbar in 30 Farben | Industriewäsche tauglich



KY006 |LS5 **Latzschürze Faro**

65% Polyester / 35% Baumwolle

75 x 95 cm (Breite x Länge)

215 g/m² Karlowsky

ANTHRACITE (CA. PANTONE 432C)	APPLE (CA. PANTONE 7486C)	BLACK (CA. PANTONE BLACK 6 C)	BLUE (CA. PANTONE 7687C)
BORDEAUX (CA. PANTONE 209C)	CREAM (CA. PANTONE 4685C)	DARK BROWN (CA. PANTONE 412C)	DARK GREEN (CA. PANTONE 3435C)
LIGHT BROWN (CA. PANTONE 2322C)	LIGHT GREEN (CA. PANTONE 2276C)	LILAC (CA. PANTONE 7662C)	NAVY (CA. PANTONE 2767C)
ORANGE (CA. PANTONE 1655C)	PINK (CA. PANTONE 7636C)	RED (CA. PANTONE 200C)	SAND (CA. PANTONE 7528C)
WHITE	YELLOW (CA. PANTONE 122C)		

Hochveredeltes Mischgewebe | Qualität Made in Europe | Pflegeleicht, farbecht | Bänder aus Schürzenstoff mit Nahtverriegelung | Waschbar bis 95 °C (Azure Blue: Waschbar bis 60 °C) Lieferbar in 30 Farben | Industriewäsche tauglich



KY026 |LS7 **Latzschürze Denmark**

65% Polyester / 35% Baumwolle

75 x 95 cm (Breite x Länge)

215 g/m² Karlowsky

ANTHRACITE (CA. PANTONE 432C)	APPLE (CA. PANTONE 7486C)	BLACK (CA. PANTONE BLACK 6 C)	BLUE (CA. PANTONE 7687C)
BORDEAUX (CA. PANTONE 209C)	CREAM (CA. PANTONE 4685C)	DARK BROWN (CA. PANTONE 412C)	DARK GREEN (CA. PANTONE 3435C)
LIGHT BROWN (CA. P 2322C)	LIGHT GREEN (CA. PANTONE 2276C)	LILAC (CA. PANTONE 7662C)	NAVY (CA. PANTONE 2767C)
ORANGE (CA. PANTONE 1655C)	PINK (CA. PANTONE 7636C)	RED (CA. PANTONE 200C)	SAND (CA. PANTONE 7528C)
WHITE	YELLOW (CA. PANTONE 122C)		

Waschbar bis 95 °C (Azure Blue: Waschbar bis 60 °C) | Zwei-Fach-Taschenaufsatz vorn | Bänder aus Schürzenstoff mit Nahtverriegelung | Farbecht und pflegeleicht | Industriewäsche geeignet | Nackenbandlänge ca. 60 cm | Lieferbar in 30 Farben



KY072 |LS14 **Latzschürze Santorini**

65% Polyester / 35% Baumwolle

75 x 95 cm

215 g/m² Karlowsky

ANTHRACITE (CA. PANTONE 432C)	APPLE GREEN	BLACK (CA. PANTONE BLACK 6 C)	BLUE (CA. PANTONE 7687C)
BORDEAUX (CA. PANTONE 209C)	CREAM (CA. PANTONE 4685C)	DARK BROWN (CA. P 412C)	DARK GREEN (CA. PANTONE 3435C)
LIGHT BROWN (CA. P 2322C)	LIGHT GREEN (CA. PANTONE 2276C)	LILAC (CA. PANTONE 7662C)	NAVY (CA. PANTONE 2767C)
ORANGE (CA. PANTONE 1655C)	PINK (CA. PANTONE 7636C)	RED (CA. PANTONE 200C)	SAND (CA. PANTONE 7528C)
WHITE	YELLOW (CA. PANTONE 122C)		

Köperbindung | Hochveredelt, gekrumpft, waschecht, pflegeleicht | Latzbandlänge mit Druckknöpfen einstellbar auf 50, 55 und 60 cm | Bänder aus Schürzenstoff | Industriewäsche tauglich | Waschbar bis 95 °C (Azure Blue: Waschbar bis 60 °C) | Hergestellt in Europa



KY113 |LS 29 **Latzschürze Urban Casual-Style**

100% Baumwolle

68 x 80 cm (Breite x Länge)

273 g/m² Karlowsky

BEIGE (CA. PANTONE 7529 C) | BLACK (CA. PANTONE BLACK 6 C) | CHOCOLATE (CA. PANTONE 440 C) | KHAKI (CA. PANTONE 7497 C) | STONE GREY (CA. PANTONE 2332 C)

Köpergewebe, 273 g/m² | Waschecht, pflegeleicht | Latzschürze in Twill-Optik mit Bändern aus Schürzenstoff | Latzband mit Schnalle zum stufenlosen Einstellen der Länge | Bronzierte Nieten und kontrastfarbige Steppnähte sorgen für einen unverwechselbaren Urban-Style | Praktische Stoffschlaufe auf der rechten Seite zum Befestigen eines Kassierhalfters oder Geschirrtuchs | Linksseitige Tasche (19 x 21 cm) | Waschbar bis 60°C



KY116 |LS 25 **Latzschürze Urban X-Style**

100% Baumwolle

68 x 80 cm (Breite x Länge)

273 g/m² Karlowsky

BEIGE (CA. PANTONE 7529 C) | BLACK (CA. PANTONE BLACK 6 C) | CHOCOLATE (CA. PANTONE 440 C) | KHAKI (CA. PANTONE 7497 C) | STONE GREY (CA. PANTONE 2332 C)

Köpergewebe, 273 g/m² | Waschecht, pflegeleicht | Latzschürze in Twill-Optik mit Kreuzträgern zur Entlastung des Nackens | Einfaches Abnehmen und Befestigen aller Bänder mithilfe von Karabinerverschlüssen | Schnallen zum stufenlosen Einstellen der Länge | Zusätzliches Taillenband zum Regulieren der Weite garantiert einen festen Sitz | Bronzierte Nieten und kontrastfarbige Steppnähte sorgen für einen unverwechselbaren Urban-Style | Funktionale Bänder aus Kunstleder | Praktische Stoffschlaufe auf der rechten Seite zum Befestigen eines Kassierhalfters oder Geschirrtuchs | Linksseitige Tasche (16 x 24 cm) und Stiftfach auf Brusthöhe | Waschbar bis 60°C



KY114 |VS 11 **Vorbinder Urban Casual-Style**

100% Baumwolle

70 x 50 cm (Breite x Länge)

273 g/m² Karlowsky

BEIGE (CA. PANTONE 7529 C) | BLACK (CA. PANTONE BLACK 6 C) | CHOCOLATE (CA. PANTONE 440 C) | KHAKI (CA. PANTONE 7497 C) | STONE GREY (CA. PANTONE 2332 C)

Köpergewebe, 273 g/m² | Waschecht, pflegeleicht | Vorbinder in Twill-Optik mit Bändern aus Schürzenstoff | Bronzierte Nieten und kontrastfarbige Steppnähte sorgen für einen unverwechselbaren Urban-Style | Praktische Stoffschlaufe auf der rechten Seite zum Befestigen eines Kassierhalfters oder Geschirrtuchs | Linksseitig, aufgesetzte Tasche (19 x 21 cm) | Waschbar bis 60 °C



KY117 |LS 28 **Latzschürze Denim X-Style**

100% Baumwolle

68 x 80 cm (Breite x Länge)

260 g/m² Karlowsky

DENIM BLUE (CA. PANTONE 533 C)

Köpergewebe, 260 g/m² | Waschecht, pflegeleicht | Denim Latzschürze mit stylischen, abnehmbaren Kreuzträgern zur Entlastung des Nackens | Einfaches Abnehmen und Befestigen aller Bänder mithilfe von Karabinerverschlüssen | Stufenloses Einstellen der Länge dank Schnallen | Regulierung der Weite für einen optimalen Sitz durch zusätzliches Taillenband zum Verstellen | Originaler Denim-Look dank bronzierter Nieten und kontrastfarbiger Steppnähte | Trendige Bänder aus Kunstleder | Stifttasche auf Brusthöhe und 2 seitliche Eingriffstaschen (16 x 20 cm)



KY115 |LS 27 **Latzschürze 2in1 Urban X-Style**

100% Baumwolle

68 x 80 cm (Breite x Länge)

273 g/m² Karlowsky

NIGHT BLUE (CA. P 533 C)/FOG GREY (COOLGRAY 7 C) | NOUGAT (CA. P 7518 C)/ROSE (2444 C)

Köpergewebe, 273 g/m² | Waschecht, pflegeleicht | Latzschürze zum Wenden dank abnehmbarer Bänder | Unterschiedliche Farbe je Schürzenseite (2in1) | Entlastung des Nackens durch funktionelle Kreuzträger | Einfaches Abnehmen und Befestigen aller Bänder mithilfe von Karabinerverschlüssen | Längenverstellbar mithilfe von Schnallen | Optimaler Sitz durch Taillenband zum Abnehmen und Regulieren der Weite | Stylische Bänder aus Kunstleder | Praktische Taschen auf beiden Schürzenseiten | Waschbar bis 60 °C



KY112 |BBSS 3 **Bistroschürze Basic mit Tasche**

65% Polyester / 35% Baumwolle

70 x 70 cm (Breite x Länge)

215 g/m² Karlowsky

ANTHRACITE (CA. PANTONE 432 C) | BLACK (CA. PANTONE BLACK 6 C) | BORDEAUX (CA. PANTONE 209 C) | NAVY (CA. PANTONE 2767 C) | RED (CA. PANTONE 200 C) | WHITE

Köpergewebe, 215 g/m² | Bistroschürze mit durchgehendem Band aus Schürzenstoff | Nahtverriegelung an den Schürzenbändern sorgt für zusätzliche Strapazierfähigkeit | Aufgesetzte Tasche (40 x 20 cm) mit 2 praktischen Fächern | Waschbar bis 60 °C



KY100 |LS 22 **Latzschürze Jeans 1892 Virginia**

65% Polyester / 35% Baumwolle

71 x 95 cm (Breite x Länge)

195 g/m² Karlowsky

VINTAGE BLACK (CA. P COOL GREY11C) VINTAGE BLUE (CA. P 2108C)

Köpergewebe, 195 g/m² | Hochveredelt, gekrumpft, waschecht, pflegeleicht | Moderne Latzschürze in Jeans-Optik mit Bändern aus Schürzenstoff, mit Nahtsicherung | Kontrastfarbene Steppnähte für den originalen Jeans-Look | Latzbandlänge einstellbar mit drei Druckknöpfen | Aufgesetzte Tasche (40 x 20 cm) mit zwei komfortablen Fächern (jeweils 20 x 20 cm) | Industriewäschetauglich | Qualität Made in Europe



KY098 |BSS 9 **Bistroschürze Jeans 1892 Georgia**

65% Polyester / 35% Baumwolle

105 x 90 cm (Breite x Länge)

195 g/m² Karlowsky

VINTAGE BLACK (CA. P COOL GREY11C) VINTAGE BLUE (CA. P 2108C)

Köpergewebe, 195 g/m² | Hochveredelt, gekrumpft, waschecht, pflegeleicht | Bistroschürze in trendiger Jeans-Optik mit durchgehendem Band aus Schürzenstoff, mit Nahtsicherung | Kontrastfarbene Steppnähte für den originalen Jeans-Look | Funktionelle, aufgesetzte Tasche (17,5 x 19 cm) links | Industriewäschetauglich | Qualität Made in Europe



KY099 |JM 24 **Kochjacke Jeans 1892 Tennessee**

65% Polyester / 35% Baumwolle

46, 48, 50, 52, 54, 56, 58, 60, 62, 64

195 g/m² Karlowsky

VINTAGE BLACK (CA. P COOL GREY11C) VINTAGE BLUE (CA. P 2108C)

Köpergewebe, 195 g/m² | Hochveredelt, gekrumpft, waschecht, pflegeleicht | Trendige Kochjacke in Jeans-Optik mit schlanker Silhouette | Kontrastfarbene Steppnähte für den originalen Jeans-Look | Asymmetrisch geschlossene, einreihige 5-Knopf-Jacke mit Druckknöpfen zum schnellen Öffnen und Schließen | Ärmelmanschetten mit Schlitz | Aufgesetzte Ärmeltasche links mit praktischem Stiftfach | Industriewäschetauglich | Qualität Made in Europe



KY111 |JM 28 **Kochhemd Jeans 1892 California**

65% Polyester / 35% Baumwolle

46, 48, 50, 52, 54, 56, 58, 60, 62, 64

145 g/m² Karlowsky

VINTAGE BLACK (CA. P COOL GREY11C) VINTAGE BLUE (CA. P 2108C)

Leinwandgewebe, 145 g/m² | Hochveredelt, gekrumpft, waschecht, pflegeleicht, knitterarm | Lässig-cooles Kochhemd im Denim-Look | Besonders leichter Stoff für größte Bewegungsfreiheit und ein luftiges Tragegefühl | Kontrastfarbige Steppnähte für den originalen Jeans-Style | Modischer Stehkragen und Zierriegel an den Schultern | Gekrempelte Hemdärmel können dank zusätzlicher Befestigungsriegel fixiert werden | Brusttasche | Zwei Stiftfächer direkt neben der Brusttasche | Bronzierte Druckknöpfe | Industriewäschetauglich | Waschbar bis 95°C



KY007 |BJM1 **Kochjacke Basic**

100% Baumwolle

XS, S, M, L, XL, XXL, 3XL, 4XL

185 g/m² Karlowsky

WHITE

Waschbar bis 60 °C | Inkl. zehn weißen Kugelknöpfen | Brusttasche | Normale Passform | Ärmelmanschetten mit Schlitz

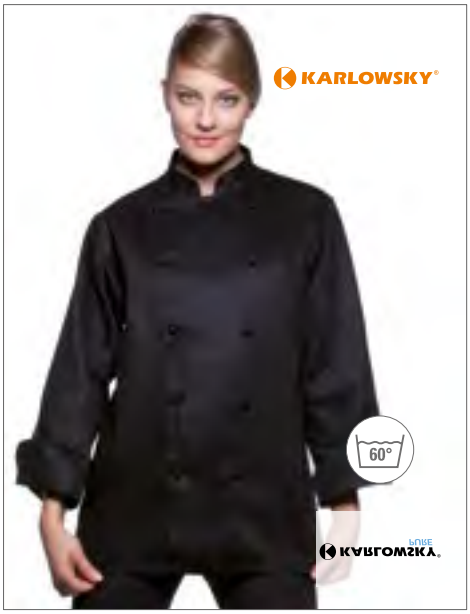

KY009 |BJM1 **Kochjacke Basic**

100% Baumwolle

XS, S, M, L, XL, XXL, 3XL, 4XL

185 g/m² Karlowsky

BLACK (CA. P BLACK 6 C)

Inkl. zehn schwarzen Kugelknöpfen | Brusttasche | Waschbar bis 60 °C | Normale Passform | Ärmelmanschetten mit Schlitz



KY038 |BJM2 **Basic Kochjacke**

65% Polyester / 35% Baumwolle

XS, S, M, L, XL, XXL, 3XL

215 g/m² Karlowsky

BLACK (CA. P BLACK 6 C) WHITE

Druckknöpfe | Waschbar bis 60 °C | Brusttasche | Normale Passform | Ärmelmanschetten mit Schlitz



KY031 |SJF 4 **Damen-Kochjacke Lara**

100% Baumwolle

34, 36, 38, 40, 42, 44, 46, 48, 50, 52, 54

210 g/m² Karlowsky

BLACK (CA. P BLACK 6 C) WHITE

Inkl. zehn Knöpfe (in Weiß bzw. Schwarz, abhängig von der Jackenfarbe) | Mit Brusttasche | Industriewäsche tauglich | Körpernahe Passform | Waschbar bis 95 °C

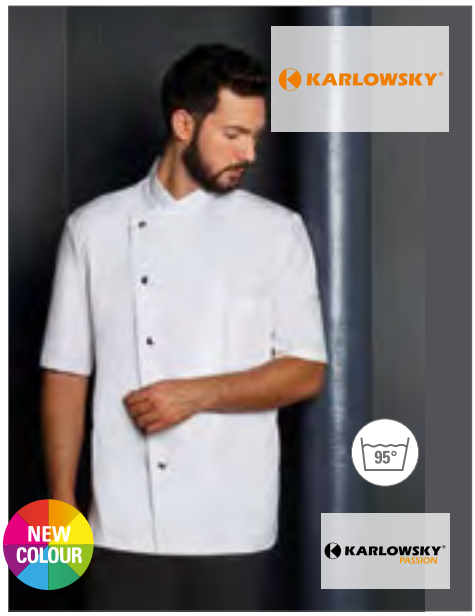

KY037 |JM15 **Kochjacke Gustav**

65% Polyester / 35% Baumwolle

44, 46, 48, 50, 52, 54, 56, 58, 60, 62, 64, 66

215 g/m² Karlowsky

ANTHRACITE (CA. P 432C) BLACK (CA. P BLACK 6 C) LIGHT BROWN (CA. P2322C) NAVY (CA. PANTONE 2767C) WHITE

Köpergewebe, 215 g/m² | Hochveredelt, gekrumpft, waschecht, pflegeleicht | Kochjacke für Herren in normaler Passform | Wiener Nähte am Rückenteil | Aufgesetzte, angeschrägte Brusttasche links, mit Kugelschreiberfach | Kurzer Arm | Einreihige 5-Knopf-Jacke mit Druckknöpfen | Industriewäschetauglich | Waschbar bis 95°C | Nicht bleichen: Navy



KY071 |JF4 **Kochjacke Greta**

65% Polyester / 35% Baumwolle

34, 36, 38, 40, 42, 44, 46, 48, 50

215 g/m² Karlowsky

ANTHRACITE (CA. P 432C) BLACK (CA. P BLACK 6 C) LIGHT BROWN (CA. P2322C) NAVY (CA. PANTONE 2767C) PINK (CA. PANTONE 7636C) WHITE

Köpergewebe, 215 g/m² | Hochveredelt, gekrumpft, waschecht, pflegeleicht | Kochjacke für Damen in körpernaher Passform | Brustabnäher, Flankennähte vorne und hinten | Kurze Ärmel | Aufgesetzte, angeschrägte Brusttasche links, mit Stiftfach | Einreihige 5-Knopf Jacke mit Druckknöpfen | Industriewäschetauglich | Waschbar bis 95°C



KY036 |JM14 **Kochjacke Lars**

65% Polyester / 35% Baumwolle

44, 46, 48, 50, 52, 54, 56, 58, 60, 62, 64, 66

215 g/m² Karlowsky

ANTHRACITE (CA. P 432C) | BLACK (CA. PANTONE BLACK 6 C) | LIGHT BROWN (CA. PANTONE 2322C) | NAVY (CA. PANTONE 2767C) | WHITE

Köpergewebe, 215 g/m² | Hochveredelt, gekrumpft, waschecht, pflegeleicht | Kochjacke für Herren in normaler Passform | Wiener Nähte am Rückenteil | Ärmelmanschetten mit Schlitz | Aufgesetzte, angeschrägte Brusttasche mit Kugelschreiberfach links | Einreihige 5-Knopf Jacke mit Druckknöpfen | Industriewäschetauglich | Waschbar bis 95°C | Nicht bleichen: Navy



KY070 |JF3 **Kochjacke Larissa**

65% Polyester / 35% Baumwolle

34, 36, 38, 40, 42, 44, 46, 48, 50

215 g/m² Karlowsky

ANTHRACITE (CA. P 432C) | BLACK (CA. PANTONE BLACK 6 C) | LIGHT BROWN (CA. PANTONE 2322C) | NAVY (CA. PANTONE 2767C) | PINK (CA. PANTONE 7636C) | WHITE

Köpergewebe, 215 g/m² | Hochveredelt, gekrumpft, waschecht, pflegeleicht | Kochjacke für Damen in körpernaher Passform | Brustabnäher, Flankennähte vorn und hinten | Ärmelmanschetten mit Schlitz | Aufgesetzte, angeschrägte Brusttasche links, mit Stiftfach | Einreihige 5-Knopf Jacke mit Druckknöpfen | Industriewäschetauglich | Waschbar bis 95°C | Nicht bleichen: Navy



KY102 |JM 25 **Kochjacke Noah**

50% Polyester / 50% Baumwolle

46, 48, 50, 52, 54, 56 ,58, 60, 62, 64

150 g/m² Karlowsky

ANTHRACITE (CA. P 432C) | BLACK (CA. PANTONE BLACK 6 C) | NAVY (CA. PANTONE 2767C) | WHITE

Köpergewebe, 150 g/m² | Hochveredelt, gekrumpft, waschecht, pflegeleicht | Stilvolle Kochjacke mit verdeckter Knopfleiste aus sehr leichtem Stoff | Perfekt für ein angenehmes Arbeiten in warmen Umgebungen | Optimales Tragegefühl durch schlanke Silhouette | Druckknöpfe zum schnellen Öffnen und Schließen | Schlaufe am hinteren Kragen zum Halten einer Latzschürze (verhindert das Verrutschen) | Ärmelmanschetten mit Schlitz | Aufgesetzte Ärmeltasche links mit praktischem Stiftfach | Industriewäschetauglich | Waschbar bis 95 °C



KY103 |JM 26 **Kochhemd New Identity**

50% Polyester / 50% Baumwolle

46, 48, 50, 52, 54, 56, 58,60, 62, 64

150 g/m² Karlowsky

ANTHRACITE (CA. P 432C) | BLACK (CA. PANTONE BLACK 6 C) | NAVY (CA. PANTONE 2767C) | WHITE

Köpergewebe, 150 g/m² | Hochveredelt, gekrumpft, waschecht, pflegeleicht | Einzigartig, stylisches Kochhemd aus besonders leichtem Stoff für ein angenehmes Körpergefühl in warmen Umgebungen | Besondere Highlights: hellgraue Kontrastnähte, modischer Stehkragen und Zierriegel an den Schultern für einen einzigartigen Look | Einfaches Öffnen und Schließen des Kochhemds durch Druckknöpfe | Praktische Brusttasche zum Verstauen eines Mobiltelefons oder kleinerer Küchenutensilien | Zwei raffinierte Stiftfächer neben der Brusttasche | Hochkrempeln und einfaches Fixieren der Ärmel durch zusätzliche Befestigungsriegel | Industriewäschetauglich | Waschbar bis 95 °C | Nicht bleichen: Navy

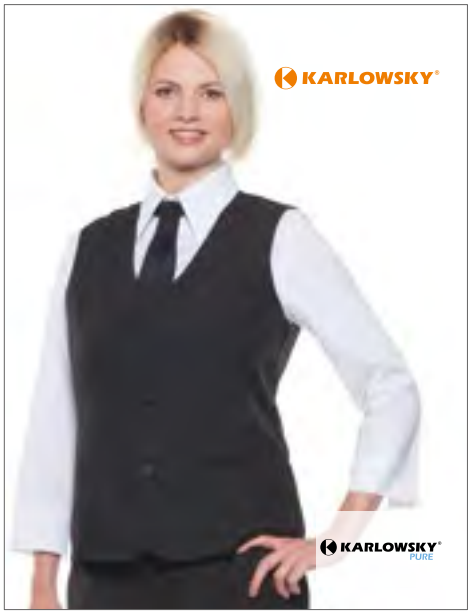

KY012 |BWF1 **Damenweste Basic**

100% Polyester
XS, S, M, L, XL, XXL
170 g/m² Karlowsky

BLACK (CA. P BLACK 6 C)

Futter: 100% PES, 60 g/m² | Zwei Seitentaschen | Eine Innentasche | Drei Knöpfe | Waschbar bis 30 °C



KY013 |BWM1 **Herrenweste Basic**

100% Polyester
S, M, L, XL, XXL, 3XL
170 g/m² Karlowsky

BLACK (CA. P BLACK 6 C)

Futter: 100% PES, 60 g/m² | Eine Brusttasche sowie eine Innentasche | Zwei Seitentaschen | Vier Knöpfe | Waschbar bis 30 °C



KY066 |BRF1 **Kellnerrock Basic**

100% Polyester
XS, S, M, L, XL, XXL
Karlowsky

BLACK (CA. P BLACK 6 C)

Verstellbare Bundweite durch Gummiband mit Knopf | Zwei Seitentaschen | Rückseitiger Schlitz, Länge: ca. 15 cm | Oberstoff: 170 g/m², Futter: 60 g/m² | Waschbar bis 30 °C



KY067 |BHF1 **Kellnerhose Basic Damen**

100% Polyester
XS, S, M, L, XL, XXL
Karlowsky

BLACK (CA. P BLACK 6 C)

Zwei Seitentaschen | Gürtelschlaufen | Eine Gesäßtasche rechts | Bügelfalten | Oberstoff: 170 g/m², Unterstoff: 60 g/m² | Waschbar bis 30 °C



KY068 |BHM2 **Kellnerhose Basic Herren**

100% Polyester
S, M, L, XL, XXL, 3XL
Karlowsky

BLACK (CA. P BLACK 6 C)

Zwei Seitentaschen | Eine Gesäßtasche rechts | Gürtelschlaufen | Bügelfalten | Oberstoff: 170 g/m², Futter: 60 g/m² | Waschbar bis 30 °C



KY040 |BHM1 **Kochhose Basic**

100% Baumwolle
S, M, L, XL, XXL, 3XL
245 g/m² Karlowsky

BLACK (CA. P BLACK 6 C)/WHITE

Bundfalte | Gürtelschlaufen | Pepitamuster Schwarz/Weiß | Reißverschluss | Seitlicher Gummizug | Waschbar bis 60 °C



KY034 |WF2 **Damenweste Lena**

65% Polyester / 35% Baumwolle

34, 36, 38, 40, 42, 44, 46, 48, 50, 52

215 g/m² Karlowsky

BLACK (CA. P BLACK 6 C) | BORDEAUX (CA. P 209C) | NAVY (CA. PANTONE 2767C)

Mit Druckknopfverschluss | Taillenband am Rücken durch Druckknöpfe verstellbar | Imitierte Leistentaschen | Hochveredelt | Gekrumpft | Pflegeleicht | Industriewäsche tauglich | Waschbar bis 95 °C



KY035 |WM2 **Herrenweste Kai**

65% Polyester / 35% Baumwolle

46, 48, 50, 52, 54, 56, 58, 60, 62, 64

215 g/m² Karlowsky

BLACK (CA. P BLACK 6 C) | BORDEAUX (CA. P 209C) | NAVY (CA. PANTONE 2767C)

Mit Druckknopfverschluss | Taillenband am Rücken durch Druckknöpfe verstellbar | Imitierte Leistentaschen | Rücken- und Brustabnäher | Hochveredelt | Gekrumpft | Pflegeleicht | Industriewäsche tauglich | Waschbar bis 95 °C



KY092 |HF3 **Damenkochhose „Tina“**

97% Baumwolle / 3% Elastolefin

34, 36, 38, 40, 42, 44, 46, 48, 50, 52, 54

270 g/m² Karlowsky

BLACK (CA. P BLACK 6 C) | WHITE

Jeansform | Gürtelschlaufen | Reißverschluss | Normale Leibhöhe | Bequeme Passform durch Dow XLA | Innere Beinlänge: ca. 82 cm | Zwei seitliche Eingriffstaschen | Zwei aufgesetzte Gesäßtaschen | Hintere Passe, Gürtelschlaufen | Schwarz waschbar bis 60 °C | Weiß waschbar bis 95 °C | Bleichen möglich



KY093 |HM2 **Herrenkochhose „Manolo“**

65% Polyester / 35% Baumwolle

42, 44, 46, 48, 50, 52, 54, 56, 58, 60, 62, 64

245 g/m² Karlowsky

BLACK (CA. P BLACK 6 C) | WHITE

Männerhose im 5-Pocket-Stil | Köpergewebe | Mit Reißverschluss | Gerades Bein | Innere Beinlänge ca. 81 cm | Normale Leibhöhe | Gürtelschlaufen | Hochveredelt, gekrumpft, waschecht, pflegeleicht | Schwarz waschbar bis 60 °C | Weiß waschbar bis 90 °C



KY095 |HM9 **Schlupfhose Kaspar**

65% Polyester / 35% Baumwolle

S, M, L, XL, XXL, 3XL

215 g/m² Karlowsky

BLACK (CA. P BLACK 6 C)

Bequeme Schlupfhose mit Gummizug und Kordel im Bund | Normale Leibhöhe | Gerades Bein | 2 seitliche Eingriffstaschen | Eine aufgesetzte Gesäßtasche rechts | Köpergewebe | Waschbar bis 60 °C



KY097 |KZB29 **Kellnerbörse**

18,2 x 10 x 4,5 cm (Breite x Länge x Tiefe)

Karlowsky

BLACK (CA. P BLACK 6 C)

18,2 x 10 x 4,5 cm (Breite x Länge x Tiefe) | Koskin-Kunstleder | 5 Scheinfächer | Geldschütte | 1 Reißverschlussfach | Leiterschloss



KY109 |AK 11 **Serviceschleife Jeans**

65% Polyester / 35% Baumwolle

94 x 5 cm (Breite x Länge)

195 g/m² Karlowsky

VINTAGE BLACK (CA. P COOL GREY 11C) | VINTAGE BLUE (CA. P 2108C)

Köpergewebe, 195 g/m² | Hochveredelt, gekrumpft, waschecht, pflegeleicht | Serviceschleife in Jeans-Optik mit funktionaler Schlaufe zum Fixieren | Kein Binden notwendig | Industriewäschetauglich | Waschbar bis 95 °C



KY110 |AK 12 **Krawatte Jeans**

65% Polyester / 35% Baumwolle

148 x 6,5 cm (Breite x Länge)

195 g/m² Karlowsky

VINTAGE BLACK (CA. P COOL GREY 11C) | VINTAGE BLUE (CA. P 2108C)

Köpergewebe, 195 g/m² | Hochveredelt, gekrumpft, waschecht, pflegeleicht | Krawatte zum Binden in Jeans-Optik | Moderne, schmale Form | Industriewäschetauglich | Waschbar bis 95 °C



KY001 |AK3 **Serviceschleife**

65% Polyester / 35% Baumwolle

94 cm lang / 5 cm maximale Breite

215 g/m² Karlowsky

ANTHRACITE (CA. P 432C) | APPLE (CA. PANTONE 7486C) | BLACK (CA. P BLACK 6 C)
BLUE (CA. PANTONE 7687C) | BORDEAUX (CA. PA 209C) | CREAM (CA. PANTONE 4685C)
DARK BROWN (CA. P 412C) | DARK GREEN (CA. P 3435C) | LIGHT BROWN (CA. P 2322C)
LIGHT GREEN (CA. P 2276C) | LILAC (CA. PANTONE 7662C) | NAVY (CA. PANTONE 2767C)
ORANGE (CA. PANTONE 1655C) | PINK (CA. PANTONE 7636C) | RED (CA. PANTONE 200C)

Hochveredeltes Mischgewebe | Qualität Made in Europe | Pflegeleicht, farbecht | Mit Fixierschlaufe | Lieferbar in 30 Farben | Industriewäsche tauglich | Waschbar bis 95 °C (Azure Blue: Waschbar bis 60 °C)



KY050 |AK4 **Krawatte**

65% Polyester / 35% Baumwolle

148 x 6,5 cm (Länge x Breite)

215 g/m² Karlowsky

ANTHRACITE (CA. P 432C) | APPLE (CA. PANTONE 7486C) | BLACK (CA. P BLACK 6 C)
BLUE (CA. PANTONE 7687C) | BORDEAUX (CA. P 209C) | CREAM (CA. PANTONE 4685C)
DARK BROWN (CA. P 412C) | DARK GREEN (CA. P 3435C) | LIGHT BROWN (CA. P 2322C)
LIGHT GREEN (CA. P 2276C) | LILAC (CA. PANTONE 7662C) | NAVY (CA. PANTONE 2767C)
ORANGE (CA. PANTONE 1655C) | PINK (CA. PANTONE 7636C) | RED (CA. PANTONE 200C)

Schmale und moderne Form | Zum Binden | Hochveredelt | 148 x 6,5 cm (LxB) | Lieferbar in 30 Farben | Industriewäsche tauglich | Waschbar bis 95 °C (Azure Blue: Waschbar bis 60 °C)



KY096 |KM14 **Barettmütze ´Luka´**

100% Baumwolle

One Size

230 g/m² Karlowsky

BLACK (CA. P BLACK 6 C) | BORDEAUX (CA. P 209C) | WHITE

Köpergewebe | Gekrumpft | Waschecht | Gummizug am Hinterkopf | Waschbar bis 95 °C (Red: Waschbar bis 60 °C)



KY108 |KM 25 **Bandana Alex**

50% Baumwolle / 50% Polyester

One Size

155 g/m² Karlowsky

BLACK (CA. P BLACK 6 C) | WHITE

Leinwandgewebe, 155 g/m² | Trendiges Kopftuch | Im Nacken zum Binden | Waschbar bis 95 °C (Farbe Weiß bis 60 °C)



KY079 |BS51 **Berufsschuh Kapstadt**

35, 36, 37, 38, 39, 40, 41, 42, 43, 44, 45, 46, 47

Karlowsky

WHITE

Weich, robust, atmungsaktiv, wasserfest | PE-Einlegesohle | Antistatische PU-Sohle, rutschhemmend | Öl- und Brennstofffest | Hohe Energieaufnahme im Fersenbereich | EN ISO 20347:2007, OB-A-E-FO-SRC | Hinten offen | Fersenriemen mit Schnalle | Ohne Schutzkappe | 40 °C waschbar | Obermaterial: Texfiber (100% Polyester) | Futter: Permanent antibakterielles Material



KY080 |BS50 **Berufsschuh Ozeanien**

Futter: 100% Polyester

35, 36, 37, 38, 39, 40, 41, 42, 43, 44, 45, 46, 47

Karlowsky

BLACK (CA. P BLACK 6 C)

Atmungsaktiv | PE-Einlegesohle, antistatische PU-Sohle, rutschhemmend | Öl- und Brennstofffest | Hohe Energieaufnahme im Fersenbereich | EN ISO 20347:2007, O1-FO-SRC | Hoher Tragekomfort | Sehr leicht | Ohne Schutzkappe | 40 °C waschbar | Futter: Permanent antibakterielles Material



KY083 |BS32 **Sicherheitsschuh Usedom**

35, 36, 37, 38, 39, 40, 41, 42, 43, 44, 45, 46, 47

Karlowsky

BLACK (CA. P BLACK 6 C) WHITE

Weich, robust, atmungsaktiv | PE-Einlegesohle, antistatische PU-Sohle, rutschhemmend | Öl- und Brennstofffest | Hohe Energieaufnahme im Fersenbereich | Belastbarkeit: bis 200 Joule | EN ISO 20345:2007, S1-SRC | Weite Passform | Hoher Tragekomfort | Stahlkappe | Unisex | 40 °C waschbar | Futter: Permanent antibakterielles Material



KY004 |KA1 **Kassierhalfter**

65% Polyester / 35% Baumwolle

16 x 24 cm (Breite x Länge)

215 g/m²

Karlowsky

BLACK (CA. P BLACK 6 C)

16 x 24 cm (Breite X Länge) | Hochveredelt | Gekrumpft | Waschecht | Pflegeleicht | Köperstoff | 2 Einsteckfächer und 1 Stiftfach | Mit Gürteldurchzug zum einfachen Anbringen an Schürze und Gürtel | Waschbar bis 95 °C (Azure Blue: waschbar bis 60°C) | Lieferung ohne Deko/Inhalt



KY060 |GT7 **Grubentuch (10-er Pack)**

100% Baumwolle

45 x 90 cm

Karlowsky

BLUE (CHECKED)

Trocknergeeignete Geschirrtücher | 10-er Pack | 95 g/Stk.



KY076 |GT16 **Geschirrtuch kariert (10-er Pack)**

100% Baumwolle

50 x 70 cm

Karlowsky

BLUE (CA. PANTONE 7687C)/WHITE RED (CA. PANTONE 200C)/WHITE

10-er Pack | 60 g/Stk.



X965 |BBQ8073 **Barbecue Apron**

65% Polyester / 35% Baumwolle (Natural: 100% Baumwolle)

73 x 80 cm (Breite x Länge)

240 g/m² Link Kitchen Wear

BLACK	BORDEAUX	BOTTLE	BROWN
DARK GREY (CA. P. 431)	KHAKI	MOUSE GREY	NATURAL (CA. PANTONE 7499)
NAVY	ORANGE	PURPLE	RED
ROYAL	TERRACOTTA (CA. P. 4840)	WHITE	YELLOW

Verstärkte Nähte | Pflegeleichtes Mischgewebe | In Köper gewebt | Vorgeschrumpft | Farbecht | Waschbar bis 60 °C



X986 |MS8572 **Multi Apron**

80% Polyester / 20% Baumwolle (Natural: 100% Baumwolle)

72 x 85 cm (Breite x Länge)

200 g/m² Link Kitchen Wear

APPLE (CA. P. 360)	AUBERGINE (CA. P. 5115)	BLACK	BOTTLE (CA. PANTONE 560)
BROWN (CA. P. 476)	BURGUNDY (CA. P. 216)	DARK GREY (CA. P. 431)	EMERALD (CA. PANTONE 341
FUCHSIA (CA. P. 219)	HOT PINK (CA. P. 241C)	KHAKI (CA. P. 7503)	LEMON (CA. PANTONE 127)
LIGHT BLUE (CA. P. 2708)	LIME (CA. PANTONE 382)	MIDBLUE (CA. P. 2718)	NAVY (CA. PANTONE 2766)
OLIVE (CA. P. 378)	ORANGE (CA. PANTONE 1655)	PALE GREY (SILVER) (CA. P. 428)	PINK (CA. PANTONE 1895)
POSTMAN GREY (CA. P. 7545)	PURPLE (CA. PANTONE 269)	RED (CA. PANTONE 200)	ROYAL (CA. PANTONE 286)
SAGE (CA. P. 5497)	STRAWBERRY RED (CA. P. 186)	SUNFLOWER (CA. P. 136C)	TURQUOISE (CA. P. 312)
WHITE			

Easy-Care-Material | Vorgeschrumpft | In 2/1 Köperbindung | Reaktiv gefärbt | Verstellbare Nackenschlaufe | Waschbar bis 60 °C | Verstärkte Nähte



X988 |DS8572 **Duo Apron**

80% Polyester / 20% Baumwolle

72 x 85 cm (Breite x Länge)

200 g/m² Link Kitchen Wear

BLACK/APPLE (CA. PANTONE 360)	BLACK/AUBERGINE (CA. PANTONE 511!	BLACK/BLACK
BLACK/BOTTLE (CA. PANTONE 560)	BLACK/BROWN (CA. PANTONE 476)	BLACK/BURGUNDY (CA. PANTONE 216)
BLACK/DARK GREY (CA. P. 431)	BLACK/EMERALD (CA. PANTONE 341	BLACK/FUCHSIA (CA. PANTONE 219)
BLACK/HOT PINK (CA. P. 241C)	BLACK/KHAKI (CA. PANTONE 7503)	BLACK/LEMON (CA. PANTONE 127)
BLACK/LIGHT BLUE (CA. P. 2708)	BLACK/LIME (CA. PANTONE 382)	BLACK/MIDBLUE (CA. PANTONE 2718)
BLACK/NAVY (CA. P. 2766)	BLACK/OLIVE (CA. PANTONE 378)	BLACK/ORANGE (CA. PANTONE 1655)
BLACK/PALE GREY (SILVER) (CA. P. 428)	BLACK/PINK (CA. PANTONE 1895)	BLACK/POSTMAN GREY (CA. P. 7545)
BLACK/PURPLE (CA. PANTONE 269)	BLACK/RED (CA. PANTONE 200)	BLACK/ROYAL (CA. PANTONE 286)
BLACK/SAGE (CA. PANTONE 5497)	BLACK/STRAWBERRY RED (CA. P. 186)	BLACK/SUNFLOWER (CA. PANTONE 136C)
BLACK/TURQUOISE (CA. PANTONE 312)	BLACK/WHITE	

Easy-Care-Material | Vorgeschrumpft | In 2/1 Köperbindung | Reaktiv gefärbt | Verstellbare Nackenschlaufe | Zwei Fronttaschen mit abgeschrägter Öffnung | Die Grundfarbe der Schürze ist Schwarz. Die angegebenen Farben beziehen sich auf den farbigen Bereich an der Seite | Waschbar bis 60 °C | Verstärkte Nähte



X987 |GS8572 **Grill Apron**

80% Polyester / 20% Baumwolle (Natural: 100% Baumwolle)

85 x 72 cm (Breite x Länge)

200 g/m² Link Kitchen Wear

APPLE (CA. PANTONE 360)	AUBERGINE (CA. P. 5115)	BLACK	BOTTLE (CA. PANTONE 560)
BROWN (CA. PANTONE 476)	BURGUNDY (CA. P. 216)	DARK GREY (CA. P. 431)	EMERALD (CA. PANTONE 341
FUCHSIA (CA. PANTONE 219)	HOT PINK (CA. PANTONE 241C)	KHAKI (CA. PANTONE 7503)	LEMON (CA. PANTONE 127)
LIGHT BLUE (CA. P. 2708)	LIME (CA. PANTONE 382)	MIDBLUE (CA. PANTONE 2718)	NAVY (CA. PANTONE 2766)
OLIVE (CA. PANTONE 378)	ORANGE (CA. PANTONE 1655)	PALE GREY (SILVER) (CA. P. 428)	PINK (CA. PANTONE 1895)
POSTMAN GREY (CA. P. 7545)	PURPLE (CA. PANTONE 269)	RED (CA. PANTONE 200)	ROYAL (CA. PANTONE 286)
SAGE (CA. PANTONE 5497)	STRAWBERRY RED (CA. P. 186)	SUNFLOWER (CA. P. 136C)	TURQUOISE (CA. P. 312)
WHITE			

Easy-Care-Material | Vorgeschrumpft | In 2/1 Köperbindung | Reaktiv gefärbt | Verstellbare Nackenschlaufe | Größe der Tasche ca. 20 x 25 cm | Waschbar bis 60 °C | Verstärkte Nähte

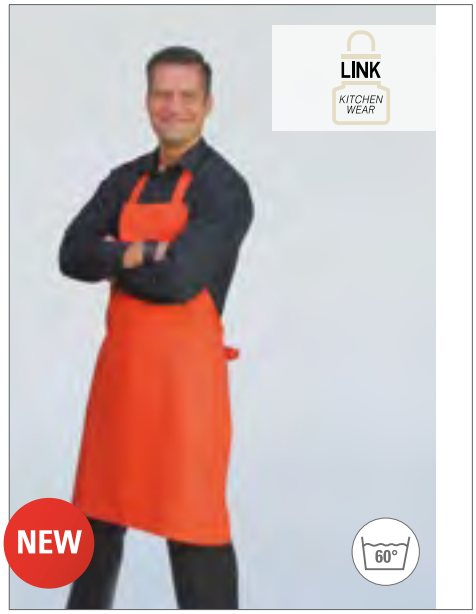

X999 |BBQ9090EU **Barbecue Apron XB**

65% Polyester / 35% Baumwolle

90 x 90 cm (Länge x Breite)

240 g/m² Link Kitchen Wear

BLACK	BOTTLE (CA. P. 560)	BURGUNDY (CA. P. 216)
DARK GREY (CA. P. 431)	NAVY (CA. P. 2766)	ORANGE (CA. P. 1655)
RED (CA. PANTONE 200)	ROYAL (CA. PANTONE 286)	SAND
WHITE	YELLOW	

Klassische Barbecue-Schürze extra breit | In 2/1 Köper gewebt | Verstärkte Nähte | Bänder aus Schürzenstoff | Pflegeleichtes Mischgewebe | Reaktiv gefärbt | Unbedruckt waschbar bis 60 °C | 240 g/m²



X967 |HS8073 **Hobby Apron**

65% Polyester / 35% Baumwolle (Natural: 100% Baumwolle)

73 x 80 cm (Breite x Länge)

240 g/m² Link Kitchen Wear

BLACK	BORDEAUX	BOTTLE
BROWN	DARK GREY (CA. P. 431)	KHAKI
MOUSE GREY	NATURAL (CA. P. 7499)	NAVY
ORANGE	PURPLE	RED
ROYAL	TERRACOTTA (CA. P. 4840)	WHITE

2-teilige Fronttasche, ca. 35 x 19 cm | Pflegeleichtes Mischgewebe | Vorgeschrumpft | Farbecht | In Köper gewebt | Verstärkte Nähte | Waschbar bis 60 °C



X969 |BBQ11073 **Barbecue Apron XL**

65% Polyester / 35% Baumwolle (Natural: 100% Baumwolle)

73 x 110 cm (Breite x Länge)

240 g/m² Link Kitchen Wear

BLACK	BORDEAUX	BOTTLE
BROWN	DARK GREY (CA. P. 431)	MOUSE GREY
NATURAL (CA. P. 7499)	NAVY	ORANGE
PURPLE	RED	ROYAL
SAND	TERRACOTTA (CA. P. 4840)	WHITE

Verstärkte Nähte | Pflegeleichtes Mischgewebe | Vorgeschrumpft | Farbecht | In Köper gewebt | Waschbar bis 60 °C



X979 |BBQ9073ADJ **Barbecue Apron adjustable**

65% Polyester / 35% Baumwolle

73 x 90 cm (Breite x Länge)

240 g/m² Link Kitchen Wear

BLACK	BORDEAUX	BOTTLE
BROWN	DARK GREY (CA. P. 431)	MOUSE GREY
NAVY	ORANGE	RED
ROYAL	WHITE	YELLOW

Verstellbare Nackenschlaufe durch Schnalle | Verstärkte Nähte | In Köper gewebt | Pflegeleichtes Mischgewebe | Vorgeschrumpft | Farbecht | Waschbar bis 60 °C



X993 |BBQ8073EU **Barbecue Apron - EU Production**

65% Polyester / 35% Baumwolle

73 x 80 cm (Breite x Länge)

240 g/m² Link Kitchen Wear

BLACK	BORDEAUX	BOTTLE
DARK GREY (CA. P. 431)	NAVY	ORANGE (CA. P. 1655)
RED	ROYAL	SAND
WHITE	YELLOW	

EU Produktion | In 2/1 Köper gewebt | Pflegeleichtes Mischgewebe | Farbecht | Verstärkte Nähte | Unbedruckt waschbar bis 60 °C

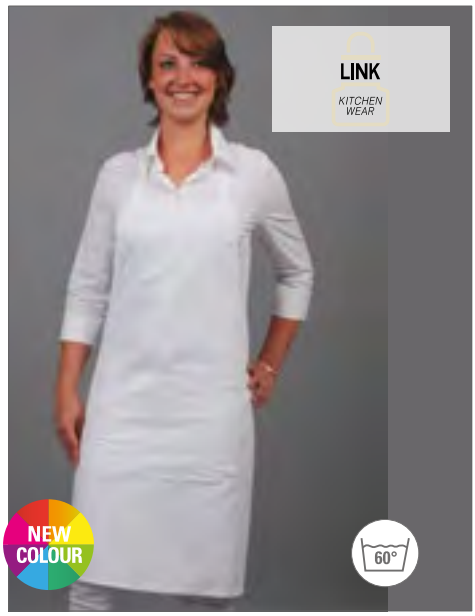

X994 |HS8073EU **Hobby Apron - EU Production**

65% Polyester / 35% Baumwolle

73 x 80 cm (Breite x Länge)

240 g/m² Link Kitchen Wear

BLACK	BORDEAUX	BOTTLE
DARK GREY (CA. P. 431)	NAVY	ORANGE (CA. P. 1655)
RED	ROYAL	SAND
WHITE	YELLOW	

EU Produktion | 2-teilige Fronttasche | In 2/1 Köper gewebt | Pflegeleichtes Mischgewebe | Farbecht | Verstärkte Nähte | Waschbar bis 60 °C



X1003 |SS11073 **Shoemakers Apron**

65% Polyester / 35% Baumwolle

110 x 73 cm

240 g/m² Link Kitchen Wear

BLACK | NAVY (CA. P. 2766)

In 2/1 Köper gewebt | Brust- und Hüfttasche | Verstärkte Nähte | Pflegeleicht | Unbedruckt waschbar bis 60 °C | 240 g/m²



X990 |HS9090JNS **Jeans Hobby Apron**

80% Baumwolle / 20% Polyester

90 x 90 cm

300 g/m² Link Kitchen Wear

BLACK | DENIM

2-teilige Fronttasche | In 2/1 Köper gewebt | Pflegeleicht | Waschbar bis 60 °C



X998 |BBQ9090JNS **Jeans Barbecue Apron**

80% Baumwolle / 20% Polyester

90 x 90 cm

300 g/m² Link Kitchen Wear

BLACK | INDIGO

In 2/1 Köper gewebt | Verstärkte Nähte | Pflegeleicht | Unbedruckt waschbar bis 60 °C



X992 |FS100100SPJNS **Jeans Bistro Apron with Split**

80% Baumwolle / 20% Polyester

100 x 100 cm

300 g/m² Link Kitchen Wear

BLACK | DENIM

Schürze mit Überlappungsgehschlitz | Verstärkte Nähte | Durchgehender Bund in Schürzenstoff | In 2/1 Köper gewebt | Pflegeleicht | Waschbar bis 60 °C | 2-teilige Fronttasche



X991 |CS3060JNS/5330 **Jeans Cocktail Apron**

80% Baumwolle / 20% Polyester

60 x 30 cm (Breite x Länge)

300 g/m² Link Kitchen Wear

BLACK | DENIM

Drei offene Taschen | Verstärkte Nähte | Durchgehender Bund in Schürzenstoff | In 2/1 Köper gewebt | Pflegeleicht | Waschbar bis 60 °C



X989 |KS70100JNS **Jeans Cook`s Apron**

80% Baumwolle / 20% Polyester

100 x 70 cm (Breite x Länge)

300 g/m² Link Kitchen Wear

BLACK | DENIM

Kochschürze in Jeansfarbe | Verstärkte Nähte | Durchgehender Bund in Schürzenstoff | In 2/1 Köper gewebt | Pflegeleicht | Waschbar bis 60 °C | Verstärkte Nähte

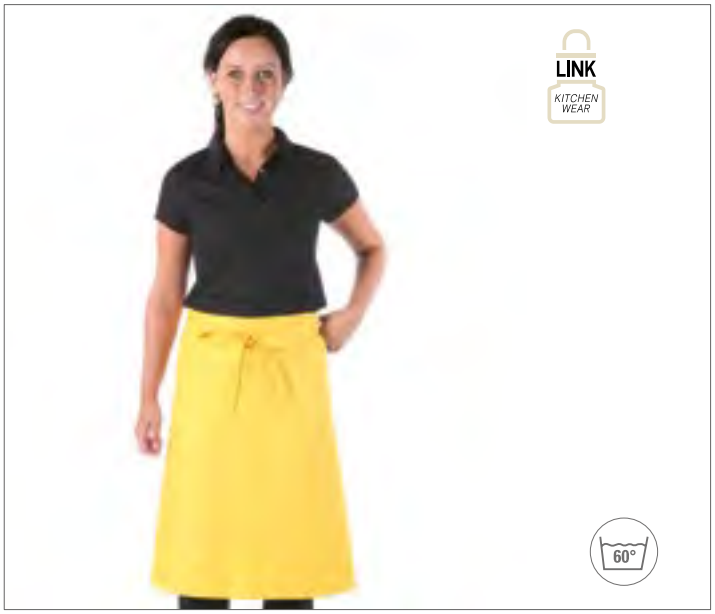

X970 |KS70100 **Cook`s Apron**

65% Polyester / 35% Baumwolle (Natural: 100% Baumwolle)

100 x 70 cm (Breite x Länge)

240 g/m² Link Kitchen Wear

BLACK	BORDEAUX	BOTTLE	BROWN
DARK GREY (CA. P. 431)	MOUSE GREY	NATURAL (CA. PANTONE 7499)	NAVY
ORANGE	RED	ROYAL	SAND
WHITE	YELLOW		

Kurzversion der Bistroschürze Business | Verstärkte Nähte | Bänder aus Schürzenstoff | Pflegeleichtes Mischgewebe in Köperbindung | Vorgeschrumpft | Reaktiv gefärbt | Waschbar bis 60 °C



X970T |KS70100Z **Cook`s Apron with Pocket**

65% Polyester / 35% Baumwolle (Natural: 100% Baumwolle)

100 x 70 cm (Breite x Länge)

240 g/m² Link Kitchen Wear

BLACK	BORDEAUX	BOTTLE	BROWN
DARK GREY (CA. P. 431)	MOUSE GREY	NATURAL (CA. PANTONE 7499)	NAVY
ORANGE	RED	ROYAL	SAND
TERRACOTTA (CA. P. 4840)	WHITE	YELLOW	

Fronttasche ca. 35 x 19 cm in zwei Teilen | Verstärkte Nähte | Pflegeleichtes Mischgewebe | Vorgeschrumpft | Farbecht | Durchgehender Bund in Schürzenstoff | Waschbar bis 60 °C



X968 |FS100100 **Bistro Apron**

65% Polyester / 35% Baumwolle (Natural: 100% Baumwolle)

100 x 100 cm

240 g/m² Link Kitchen Wear

BLACK	BORDEAUX	BOTTLE	BROWN
DARK GREY (CA. P. 431)	KHAKI	MOUSE GREY	NATURAL (CA. PANTONE 7499)
NAVY	ORANGE	PURPLE	RED
ROYAL	WHITE	YELLOW	

Klassische Bistroschürze mit verstärkten Nähten | Pflegeleichtes Mischgewebe | Baumwoll-Körper-Webung | Vorgeschrumpft | Farbecht | Bänder aus Schürzenstoff | Waschbar bis 60 °C



X968T |FS100100 Z **Bistro Apron with Front Pocket**

65% Polyester / 35% Baumwolle (Natural: 100% Baumwolle)

100 x 100 cm

240 g/m² Link Kitchen Wear

BLACK	BORDEAUX	BOTTLE	BROWN
DARK GREY (CA. P. 431)	KHAKI	MOUSE GREY	NATURAL (CA. PANTONE 7499)
NAVY	ORANGE	RED	ROYAL
TERRACOTTA (CA. P. 4840)	WHITE	YELLOW	

Klassische Bistroschürze wie Artikel X968 | Große, 2-teilige Fronttasche ca. 35 x 19 cm | Vorgeschrumpft | Farbecht | Pflegeleichtes Mischgewebe | Verstärkte Nähte | Bänder aus Schürzenstoff | Waschbar bis 60 °C



X995 |FS100100EU **Bistro Apron - EU Production**

65% Polyester / 35% Baumwolle

100 x 100 cm

240 g/m² Link Kitchen Wear

BLACK	BORDEAUX	BOTTLE	DARK GREY (CA. P. 431)
NAVY	ORANGE (CA. PANTONE 1655)	RED	ROYAL
SAND	WHITE	YELLOW	

EU Produktion | In 2/1 Köper gewebt | Durchgehender Bund in Schürzenstoff | Pflegeleichtes Mischgewebe | Farbecht | Verstärkte Nähte | Unbedruckt waschbar bis 60 °C



X996 |KS70100EU **Cook`s Apron - EU Production**

65% Polyester / 35% Baumwolle

100 x 70 cm (Breite x Länge)

240 g/m² Link Kitchen Wear

BLACK	BORDEAUX	BOTTLE	DARK GREY (CA. P. 431)
NAVY	ORANGE (CA. PANTONE 1655)	RED	ROYAL
SAND	WHITE	YELLOW	

EU Produktion | In 2/1 Köper gewebt | Durchgehender Bund in Schürzenstoff | Pflegeleichtes Mischgewebe | Farbecht | Verstärkte Nähte | Waschbar bis 60 °C



X961 |FS100120 **Bistro Apron XL**

65% Polyester / 35% Baumwolle (Natural: 100% Baumwolle)

120 x 100 cm (Breite x Länge)

240 g/m² Link Kitchen Wear

BLACK	BORDEAUX	BOTTLE	BROWN
KHAKI	MOUSE GREY	NATURAL (CA. PANTONE 7499)	NAVY
ORANGE	RED	ROYAL	WHITE
YELLOW			

Klassische Bistroschürze wie Artikel X968 in breiterer Ausführung (120 cm) | Vorgeschrumpft | Pflegeleichtes Mischgewebe | Farbecht | Bänder aus Schürzenstoff | Verstärkte Nähte | Waschbar bis 60 °C



X961T |FS100120 Z **Bistro Apron XL with Front Pocket**

65% Polyester / 35% Baumwolle (Natural: 100% Baumwolle)

120 x 100 cm (Breite x Länge)

240 g/m² Link Kitchen Wear

BLACK	BORDEAUX	BOTTLE	BROWN
KHAKI	MOUSE GREY	NATURAL (CA. PANTONE 7499)	NAVY
ORANGE	RED	ROYAL	TERRACOTTA (CA. P. 4840)
WHITE	YELLOW		

Klassische Bistroschürze wie Artikel X968T in breiterer Ausführung (120 cm) | Vorgeschrumpft | Zusätzlich mit Fronttasche | Fronttasche 2-teilig ca. 35 x 19 cm | Verstärkte Nähte | Pflegeleichtes Mischgewebe | Farbecht | Bänder aus Schürzenstoff | Waschbar bis 60 °C



X962 |FS100100SP **Bistro Apron with Split**

65% Polyester / 35% Baumwolle (Natural: 100% Baumwolle)

100 x 100 cm

240 g/m² Link Kitchen Wear

BLACK	BORDEAUX	BOTTLE	BROWN
DARK GREY (CA. P. 431)	KHAKI	MOUSE GREY	NATURAL (CA. PANTONE 7499)
NAVY	ORANGE	PURPLE	RED
ROYAL	TERRACOTTA (CA. P. 4840)	WHITE	YELLOW

Klassische Bistroschürze wie Artikel X968 | Verstärkte Nähte | Pflegeleichtes Mischgewebe | Vorgeschrumpft | Farbecht | Zusätzlicher praktischer Gehschlitz | Bänder aus Schürzenstoff | Waschbar bis 60 °C



X962T |FS100100SP Z **Bistro Apron with Split and Front Pocket**

65% Polyester / 35% Baumwolle (Natural: 100% Baumwolle)

100 x 100 cm

240 g/m² Link Kitchen Wear

BLACK	BORDEAUX	BOTTLE	BROWN
DARK GREY (CA. P. 431)	KHAKI	MOUSE GREY	NATURAL (CA. PANTONE 7499)
NAVY	ORANGE	RED	ROYAL
TERRACOTTA (CA. P. 4840)	WHITE	YELLOW	

Klassische Bistroschürze wie X962 (Gehschlitz) | 2-teilige Fronttasche, ca. 35 x 19 cm | Verstärkte Nähte | Pflegeleichtes Mischgewebe | Vorgeschrumpft | Farbecht | Bänder aus Schürzenstoff | Waschbar bis 60 °C

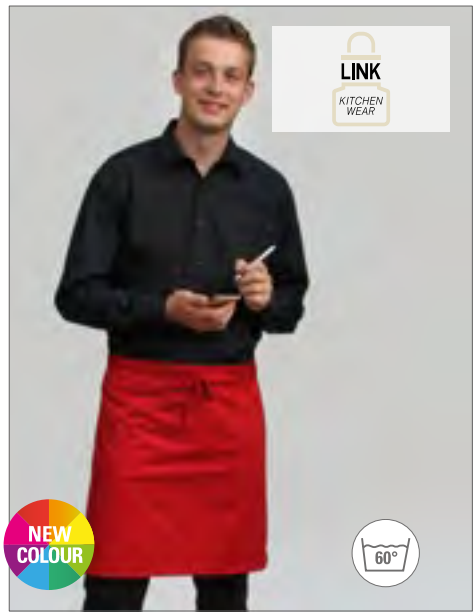

X997 |BS5090EU **Baker`s Apron - EU Production**

65% Polyester / 35% Baumwolle

90 x 50 cm (Breite x Länge)

240 g/m² Link Kitchen Wear

BLACK	BORDEAUX	BOTTLE
DARK GREY (CA. P. 431)	NAVY	ORANGE (CA. P. 1655)
RED	ROYAL	SAND
WHITE	YELLOW	

EU Produktion | In 2/1 Köper gewebt | Durchgehender Bund in Schürzenstoff | Pflegeleichtes Mischgewebe | Farbecht | Verstärkte Nähte | Waschbar bis 60 °C



X984 |PS5070 **Pizza Apron**

80% Polyester / 20% Baumwolle (Natural: 100% Baumwolle)

70 x 50 cm (Breite x Länge)

200 g/m² Link Kitchen Wear

APPLE (CA. PANTONE 360)	AUBERGINE (CA. P. 5115)	BLACK	BOTTLE (CA. PANTONE 560)	BROWN (CA. PANTONE 476)	BURGUNDY (CA. P. 216)
DARK GREY (CA. P. 431)	EMERALD (CA. P. 341	FUCHSIA (CA. P. 219)	HOT PINK (CA. P. 241C)	KHAKI (CA. PANTONE 7503)	LEMON (CA. PANTONE 127)
LIGHT BLUE (CA. P. 2708)	LIME (CA. PANTONE 382)	MIDBLUE (CA. P. 2718)	NAVY (CA. PANTONE 2766)	OLIVE (CA. PANTONE 378)	ORANGE (CA. P. 1655)
PALE GREY (SILVER) (CA. P. 428)	PINK (CA. PANTONE 1895)	POSTMAN GREY (CA. P. 7545)	PURPLE (CA. PANTONE 269)	RED (CA. PANTONE 200)	ROYAL (CA. PANTONE 286)
SAGE (CA. PANTONE 5497)	STRAWBERRY RED (CA. P. 186)	SUNFLOWER (CA. P. 136C)	TURQUOISE (CA. P. 312)	WHITE	

Easy-Care-Material | Verstärkte Nähte | Durchgehender Bund in Schürzenstoff | Vorgeschrumpft | In 2/1 Köperbindung | Reaktiv gefärbt | Waschbar bis 60 °C



X964 |BS5090 **Baker`s Apron**

65% Polyester / 35% Baumwolle (Natural: 100% Baumwolle)

90 x 50 cm (Breite x Länge)

240 g/m² Link Kitchen Wear

BLACK	BORDEAUX	BOTTLE	BROWN
DARK GREY (CA. P. 431)	KHAKI	MOUSE GREY	NATURAL (CA. PANTONE 7499)
NAVY	ORANGE	PURPLE	RED
ROYAL	TERRACOTTA (CA. P. 4840)	WHITE	YELLOW

Verstärkte Nähte | Bänder aus Schürzenstoff | Waschbar bis 60 °C | Pflegeleichtes Mischgewebe | In Köper gewebt | Vorgeschrumpft | Farbecht



X964T |BS5090 Z **Baker`s Apron with Pocket**

65% Polyester / 35% Baumwolle (Natural: 100% Baumwolle)

90 x 50 cm (Breite x Länge)

240 g/m² Link Kitchen Wear

BLACK	BORDEAUX	BOTTLE	BROWN
DARK GREY (CA. P. 431)	MOUSE GREY	NATURAL (CA. PANTONE 7499)	NAVY
ORANGE	RED	ROYAL	SAND
TERRACOTTA (CA. P. 4840)	WHITE	YELLOW	

Verstärkte Nähte | Bänder aus Schürzenstoff | Pflegeleichtes Mischgewebe | In Köper gewebt | Vorgeschrumpft | Farbecht | Große, zweiteilige Fronttasche ca. 35 x 19 cm | Waschbar bis 60 °C



X983 |CS3060 **Cocktail Apron**

80% Polyester / 20% Baumwolle (Natural: 100% Baumwolle)

60 x 30 cm (Breite x Länge)

200 g/m² Link Kitchen Wear

APPLE (CA. PANTONE 360)	AUBERGINE (CA. P. 5115)	BLACK	BOTTLE (CA. PANTONE 560)	BROWN (CA. PANTONE 476)	BURGUNDY (CA. P. 216)	DARK GREY (CA. P. 431)	EMERALD (CA. P. 341	FUCHSIA (CA. P. 219)
HOT PINK (CA. P. 241C)	KHAKI (CA. PANTONE 7503)	LEMON (CA. PANTONE 127)	LIGHT BLUE (CA. P. 2708)	LIME (CA. PANTONE 382)	MIDBLUE (CA. P. 2718)	NAVY (CA. PANTONE 2766)	OLIVE (CA. PANTONE 378)	ORANGE (CA. P. 1655)
PALE GREY (SILVER) (CA. P. 428)	PINK (CA. PANTONE 1895)	POSTMAN GREY (CA. P. 7545)	PURPLE (CA. PANTONE 269)	RED (CA. PANTONE 200)	ROYAL (CA. PANTONE 286)	SAGE (CA. PANTONE 5497)	STRAWBERRY RED (CA. P. 186)	SUNFLOWER (CA. P. 136C)
TURQUOISE (CA. P. 312)	WHITE							

Easy-Care-Material | Vorgeschrumpft | In 2/1 Köperbindung | Verstärkte Nähte | Durchgehender Bund in Schürzenstoff | Reaktiv gefärbt | Drei offene Taschen | Waschbar bis 60 °C



X985 |TS8090 **Terras Apron**

80% Polyester / 20% Baumwolle (Natural: 100% Baumwolle)

90 x 80 cm (Breite x Länge)

200 g/m² Link Kitchen Wear

APPLE (CA. PANTONE 360)	AUBERGINE (CA. P. 5115)	BLACK	BOTTLE (CA. PANTONE 560)
BROWN (CA. PANTONE 476)	BURGUNDY (CA. P. 216)	DARK GREY (CA. P. 431)	EMERALD (CA. PANTONE 341
FUCHSIA (CA. PANTONE 219)	HOT PINK (CA. PANTONE 241C)	KHAKI (CA. PANTONE 7503)	LEMON (CA. PANTONE 127)
LIGHT BLUE (CA. P. 2708)	LIME (CA. PANTONE 382)	MIDBLUE (CA. PANTONE 2718)	NAVY (CA. PANTONE 2766)
OLIVE (CA. PANTONE 378)	ORANGE (CA. PANTONE 1655)	PALE GREY (SILVER) (CA. P. 428)	PINK (CA. PANTONE 1895)
POSTMAN GREY (CA. P. 7545)	PURPLE (CA. PANTONE 269)	RED (CA. PANTONE 200)	ROYAL (CA. PANTONE 286)
SAGE (CA. PANTONE 5497)	STRAWBERRY RED (CA. P. 186)	SUNFLOWER (CA. P. 136C)	TURQUOISE (CA. P. 312)
WHITE			

Easy-Care-Material | Verstärkte Nähte | Durchgehender Bund in Schürzenstoff | Vorgeschrumpft | In 2/1 Köperbindung | Größe der Tasche ca. 20 x 25 cm (LxB) | Reaktiv gefärbt | Waschbar bis 60 °C

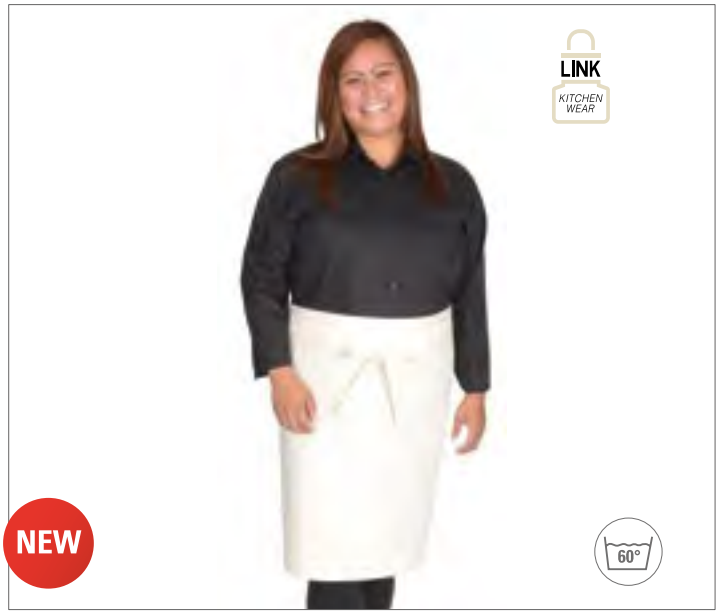

X1000 |KS70120 **Cook's Apron XL**

65% Polyester / 35% Baumwolle (Natural: 100% Baumwolle)

70 x 120 cm (Länge x Breite)

240 g/m² Link Kitchen Wear

BLACK	BOTTLE (CA. PANTONE 560)	BROWN (CA. PANTONE 476)	BURGUNDY (CA. P. 216)
DARK GREY (CA. P. 431)	MOUSE GREY	NATURAL (CA. PANTONE 7499)	NAVY (CA. PANTONE 2766)
ORANGE (CA. PANTONE 1655)	RED (CA. PANTONE 200)	ROYAL (CA. PANTONE 286)	SAND
TERRACOTTA (CA. P. 4840)	WHITE	YELLOW	

In 2/1 Köper Gewebt | Verstärkte Nähte | Bänder aus Schürzenstoff | Pflegeleichtes Mischgewebe | Reaktiv gefärbt | Unbedruckt waschbar bis 60 °C | 240 g/m²



X966 |HD12045 **Baker`s Scarf**

65% Polyester / 35% Baumwolle (Natural: 100% Baumwolle)

120 x 45 cm

240 g/m² Link Kitchen Wear

BLACK	BORDEAUX	BOTTLE	BROWN
KHAKI	MOUSE GREY	NATURAL (CA. PANTONE 7499)	NAVY
ORANGE	RED	ROYAL	TERRACOTTA (CA. P. 4840)
WHITE	YELLOW		

Pflegeleichtes Mischgewebe | In Köper gewebt | Vorgeschrumpft | Farbecht | Waschbar bis 60 °C



EX127 |12717 **Jeans-Latzschürze 2-farbig 75 x 100 cm**

100% Baumwolle

75 x 100 cm

290 g/m²

Exner

NAVY/LIGHT BLUE

Schürze mit durchgehenden Stoffbändern | Aufgesetzte Tasche auf ganzer Schürzenbreite mit zwei Fächern | Tasche ca. 40 x 18 cm (BxH) | Exner-Label am Saum | Waschbar bis 30 °C

EX134 |13417 **Jeans-Vorbinder 2-farbig 80 x 45 cm**

100% Baumwolle

80 x 45 cm

290 g/m²

Exner

NAVY/LIGHT BLUE

Schürze mit durchgehenden Stoffbändern | Aufgesetzte Tasche mit drei Fächern in Kontrasfarbe | Tasche ca. 80 x 20 cm (BxH) | Exner-Label am Saum | Waschbar bis 30 °C



EX103 |10320 **Schürze 100 x 100 cm**

65% Polyester / 35% Baumwolle

100 x 100 cm

220 g/m²

Exner

BLACK	BORDEAUX	BOTTLE GREEN	GRAPHITE
HOT PINK	LEMON GREEN	NAVY	PURPLE
RED	ROYAL BLUE	SAND	SILVER GREY
TERRACOTTA	TOFFEE	TURQUOISE	WHITE
YELLOW			

Schürze mit durchgehendem Stoffband | Farbe Black: Industriewäsche geeignet (bis 75 °C) | Andere Farben waschbar bis 60 °C



EX102 |10220 **Schürze 100 x 80 cm**

65% Polyester / 35% Baumwolle

100 x 80 cm

220 g/m²

Exner

BLACK	BORDEAUX	BOTTLE GREEN	GRAPHITE
HOT PINK	LEMON GREEN	NAVY	PURPLE
RED	ROYAL BLUE	SAND	SILVER GREY
TERRACOTTA	TOFFEE	TURQUOISE	WHITE
YELLOW			

Schürze mit durchgehendem Stoffband | Farbe Black: Industriewäsche geeignet (bis 75 °C) | Andere Farben waschbar bis 60 °C



EX117 |117 **Schürze XXL 130 x 100 cm**

65% Polyester / 35% Baumwolle (Black Pinstripe + White: 100% Baumwolle)

130 x 100 cm

220 g/m²

Exner

BLACK	BLACK PINSTRIPE	BORDEAUX	BOTTLE GREEN
NAVY	RED	SILVER GREY	TERRACOTTA
TOFFEE	WHITE	YELLOW	

Schürze mit durchgehendem Stoffband | Extrabreit, rundum geschlossen | Farbe Black: Industriewäsche geeignet (bis 75 °C) | Andere Farben waschbar bis 60 °C



EX198 |19806 **Latzschürze Canvas 75 x 100 cm**

65% Baumwolle / 35% Polyester

75 x 100 cm

330 g/m² Exner

BLACK WASHED | OLIVE WASHED

Latzschürze mit durchgehenden Stoffbändern | Verstellbares Kunstleder-Nackenband mit je zwei Druckknöpfen | Aufgesetzte Tasche mit zwei Fächern und Nieten | Tasche ca. 40 x 18 cm (BxH) | Exner-Label am Saum | Waschbar bis 30 °C



EX197 |19706 **Vorbinder Canvas 80 x 45 cm**

65% Baumwolle / 35% Polyester

80 x 45 cm

330 g/m² Exner

BLACK WASHED | OLIVE WASHED

Vorbinder mit durchgehenden Stoffbändern | Aufgesetzte Tasche mit zwei Fächern und Nieten | Tasche ca. 40 x 18 cm (BxH) | Exner-Label am Saum | Waschbar bis 30 °C



EX106 |10620 **Latzschürze 80 x 100 cm**

65% Polyester / 35% Baumwolle

80 x 100 cm

220 g/m² Exner

BLACK	BORDEAUX	BOTTLE GREEN	GRAPHITE
HOT PINK	LEMON GREEN	NAVY	PURPLE
RED	ROYAL BLUE	SAND	SILVER GREY
TERRACOTTA	TOFFEE	TURQUOISE	WHITE
YELLOW			

Stoffbänder | Verstellbares Halsband | Tasche auf dem rechten Oberschenkel ((B) 18 x (H) 20 cm) | Farbe Black: Industriewäsche geeignet (bis 75 °C) | Andere Farben waschbar bis 60 °C



EX141 |141 **Latzschürze XXL 100 x 100 cm**

65% Polyester / 35% Baumwolle (Black Pinstripe: 100% Baumwolle)

100 x 100 cm

220 g/m² Exner

BLACK	BLACK PINSTRIPE	GRAPHITE	PURPLE
RED	SILVER GREY	TOFFEE	WHITE

Stoffbänder | Verstellbares Halsband | Softausstattung, bügelleicht | Tasche auf dem rechten Oberschenkel ((B) 18 x (H) 20 cm) | Farbe Black: Industriewäsche geeignet (bis 75 °C) | Andere Farben waschbar bis 60 °C



EX100 |10020 **Schürze 80 x 45 cm**

65% Polyester / 35% Baumwolle

80 x 45 cm

220 g/m²

Exner

BLACK	BORDEAUX	BOTTLE GREEN	GRAPHITE
HOT PINK	LEMON GREEN	NAVY	PURPLE
RED	ROYAL BLUE	SAND	SILVER GREY
TERRACOTTA	TOFFEE	TURQUOISE	WHITE
YELLOW			

Schürze mit durchgehendem Stoffband | Farbe Black: Industriewäsche geeignet (bis 75 °C) | Andere Farben waschbar bis 60 °C



EX101 |10120 **Schürze 90 x 60 cm**

65% Polyester / 35% Baumwolle

90 x 60 cm

220 g/m²

Exner

BLACK	BORDEAUX	BOTTLE GREEN	GRAPHITE
HOT PINK	LEMON GREEN	NAVY	PURPLE
RED	ROYAL BLUE	SAND	SILVER GREY
TERRACOTTA	TOFFEE	TURQUOISE	WHITE
YELLOW			

Schürze mit durchgehendem Stoffband | Farbe Black: Industriewäsche geeignet (bis 75 °C) | Andere Farben waschbar bis 60 °C



EX118 |118 **Gürteltasche**

65% Polyester / 35% Baumwolle (White + Pinstripe: 100% Baumwolle)

15,5 x 24 cm (Breite x Höhe)

Exner

BLACK	BLACK PINSTRIPE	BORDEAUX	BOTTLE GREEN	GRAPHITE	HOT PINK
LEMON GREEN	NAVY	PURPLE	RED	ROYAL BLUE	SAND
SILVER GREY	TERRACOTTA	TOFFEE	TURQUOISE	WHITE	YELLOW

Bügelleicht- und Softausstattung | Ohne Gürtel | Passend zu allen Schürzen | Zwei Taschen und ein Kugelschreiberhalter | Farben aus Baumwolle: 230 g/m², Farben aus Mischgewebe: 220 g/m² | Lieferung ohne Inhalt/Deko



EX300 |300 **Kochhose**

65% Polyester / 35% Baumwolle

44, 46, 48, 50, 52, 54, 56, 58, 60, 62, 64, 66

220 g/m²

Exner

BLACK	WHITE

Eine Bundfalte | Schlitz mit Metall-Reißverschluss | Zwei Seitentaschen | Eine Gesäßtasche | Bund mit Dehnzone | Bügelleicht- und Softausstattung



NEW

60°

EX222 |22220 **Kochjacke Bikerstyle mit Schulterklappen**

65% Polyester / 35% Baumwolle

XS, S, M, L, XL, 3XL, 4XL, 5XL

215 g/m² Exner

BLACK | GRAPHITE | WHITE

Langarm, Ärmel mittels Lasche zum Hochbinden | 1-reihige Druckknopfleiste | Schulterklappen | Trapezform | Innenliegende Brustleistentasche | Armtasche ca. 9 x 12 cm (BxH) | Waschbar bis 60 °C



75°

EX200 |200 **Kochjacke**

65% Polyester / 35% Baumwolle, White: 100% Baumwolle

XS, S, M, L, XL, XXL, 3XL, 4XL, 5XL

White 230 g/m², Coloured 220 g/m² Exner

BLACK | WHITE

Langarm | 2-reihig, sechs Knopfreihen | Trapezform | Wienernähte | Stehkragen | Ärmel mit doppeltem Umschlag | Innenliegende Brustleistentasche | Armtasche | Bügelleicht- und Softausstattung | Inkl. schwarzen Kugelknöpfen aus Kunststoff | Black: 220 g/m²



NEW

60°

EX225 |2255930/22520 **Kochjacke Bikerstyle**

65% Polyester / 35% Baumwolle (Denim Blue: 78% Polyester / 22% Elasthan)

XS, S, M, L, XL, XXL, 3XL, 4XL, 5XL

215 g/m² Exner

BLACK | DENIM BLUE | GRAPHITE | WHITE

Langarm, Ärmel mittels Lasche zum Hochbinden | 1-reihige Druckknopfleiste | Trapezform | Innenliegende Brustleistentasche | Armtasche ca. 8 x 14 cm (BxH) | Waschbar bis 75 °C (Denim Blue: Wachbar bis 60 °C)



DL130 |DP130 **Apron with Grey Ties Crossover**

65% Polyester / 35% Baumwolle

71 x 91 cm (Breite x Länge)

245 g/m²

Dennys London

BLACK | BOTTLE GREEN | CLARET | OLIVE | RED | STORM GREY

Am Rücken gekreuzte Latzschürze verringert die Belastung im Nacken | Band in Kontrastfarben | 1 große Tasche | Bleichecht



LF120M |DF120M **Mens Prep Shirt**

65% Polyester / 35% Baumwolle

XS, S, M, L, XL, XXL

115 g/m² Le Chef Prep

STORM GREY/BLACK WHITE

Schmaler Schnitt mit Staycool-System | Leichtes Baumwollmischgewebe mit kurzen Ärmeln

LF120F |DF120F **Ladies Prep Shirt**

65% Polyester / 35% Baumwolle

XS, S, M, L, XL, XXL

115 g/m² Le Chef Prep

STORM GREY/BLACK WHITE

Femininer Schnitt mit Staycool-System | Extraleichtes Baumwollmischgewebe mit Dreiviertelärmeln



DL200 |DP200 **Recycled Polyester Bib Apron**

100% Polyester

71 x 91 cm (Breite x Länge)

195 g/m² Dennys London

BISCUIT | BLACK | BOTTLE GREEN | GRIFFIN
LIGHT OLIVE | NAVY | OLIVE | RED
ROYAL | STORM GREY | WHITE

Einfarbige Schürzenbänder und verstellbares Nackenband | Knitterfrei, schnelle Trocknung, lange Nutzungsdauer | Pflegeleicht, bügelleicht und bleichecht



LF109C |DE109C **Statement Crossover Bib Apron**

100% Baumwolle

71 x 91 cm (Breite x Länge)

280 g/m² Le Chef

BLACK

Am Rücken gekreuzte Latzschürze mit einer Tasche in strapazierfähiger schwarzer Baumwolle verfügbar | Am Rücken über Kreuz verlaufende Bänder verringern die Belastung im Nacken | Bleichecht



LF113 |DE113 **Le Prep Utility Apron**

65% Polyester / 35% Baumwolle

91 x 71 cm (Breite x Länge)

260 g/m² Le Chef Prep

KHAKI

Latzschürze mit großen Taschen, die Platz für Tablets bieten | Messingösen | Modisch mit Denim



LF011 |DE11 **Jacket Staycool Raglan Sleeve**

65% Polyester / 35% Baumwolle

XXS, XS, S, M, L, XL, XXL, 3XL

160 g/m² Le Chef

XXS, XS, S, M, L, XL, XXL, 3XL

WHITE/BLACK

XS, S, M, L, XL, XXL

BLACK/BLACK | WHITE/GRIFFIN
WHITE/WHITE

Leichte Unisex-Kochjacke mit Staycool-System | Reißverschlusstasche und Stifttasche am Ärmel | Bügelleicht, knitterfreie Oberfläche | Waschbare Knöpfe



LF012 |DE12 **Staycool Tunic Raglan Sleeve**

65% Polyester / 35% Baumwolle

XXS, XS, S, M, L, XL, XXL, 3XL

160 g/m² Le Chef

XXS, XS, S, M, L, XL, XXL, 3XL

WHITE/BLACK

XS, S, M, L, XL, XXL

BLACK/BLACK | WHITE/WHITE

XS, S, M, L, XL, XXL, 3XL

WHITE/GRIFFIN

Leichtes Unisex-Kochhemd | Staycool-System mit Einsätzen in der Achselhöhle und Stifttasche | Waschbare Knöpfe



LF092S |DE92S **Executive Jacket Short Sleeve**

65% Polyester / 35% Baumwolle (White: 50% Baumwolle / 50% Polyester)

XXS, XS, S, M, L, XL, XXL, 3XL, 4XL, 5XL

200 g/m² Le Chef

XXS, XS, S, M, L, XL, XXL, 3XL, 4XL, 5XL

WHITE

XS, S, M, L, XL, XXL, 3XL, 4XL

BLACK GRIFFIN

Kurzärmliges Unisex-Kochhemd mit Staycool-System, Belüftungseinsätze am Kragen und unter den Armen | Design mit abfallenden Schultern | Doppelte Stifttasche am linken Ärmel, Reißverschlusstasche rechts auf Hüfthöhe und Druckknöpfe



LF021 |DE21 **Staycool Jacket Long Sleeve**

65% Polyester / 35% Baumwolle

XS, S, M, L, XL, XXL

200 g/m² Le Chef

WHITE

Weiße, langärmlige Unisex-Jacke mit Staycool-System am Rücken | Reißverschlusstasche in Hüfthöhe und Stifttasche am linken Ärmel | Weiße abnehmbare Nylonknöpfe



LF092 |DE92 **Executive Jacket**

65% Polyester / 35% Baumwolle (White: 50% Baumwolle / 50% Polyester)

XXS, XS, S, M, L, XL, XXL, 2XL, 3XL, 4XL, 5XL

200g/m² Le Chef

XXS, XS, S, M, L, XL, XXL, 3XL, 4XL, 5XL

WHITE

XS, S, M, L, XL, XXL, 3XL, 4XL

BLACK GRIFFIN

Unisex-Kochhemd mit Staycool-System, Belüftungseinsätze am Kragen und unter den Armen | Design mit abfallenden Schultern | Doppelte Stifttasche am linken Ärmel und Druckknöpfe | Umschlagmanschetten



LF118 |DF118 **Prep Jacket Short Sleeve**

50% Baumwolle / 50% Polyester

XS, S, M, L, XL, XXL

200 g/m² Le Chef Prep

BLACK/BLACK WHITE/BLACK

Kurzärmlige, einreihige Jacke mit Staycool-Einsatz am Rücken | Verdeckte Druckknopfleiste und neues Schürzenhaltesystem mit Schlaufen, um Reibung zu verringern | Stifttasche am Ärmel und Brusttasche

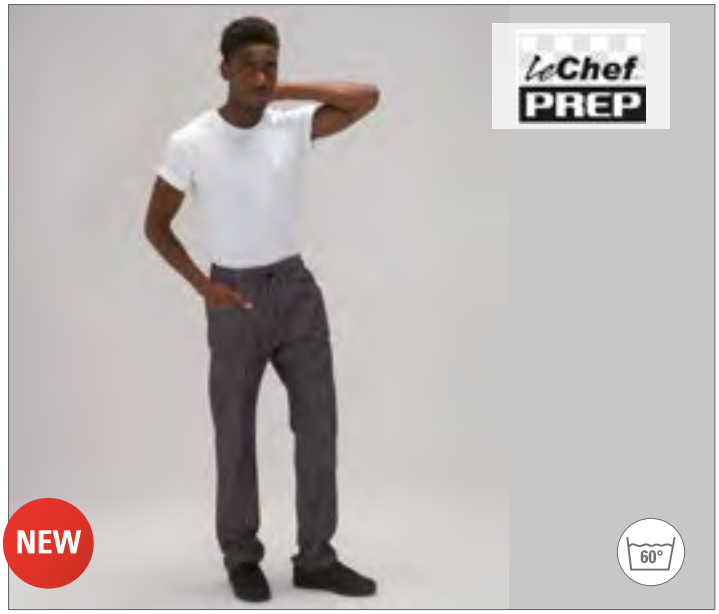

LF022 |DF22 **Le Prep Trousers**

70% Polyester / 30% Baumwolle

XS, S, M, L, XL, XXL

200 g/m² Le Chef Prep

BLACK | BLACK CROSS DYED DENIM | CAMEL BROWN | CAMOUFLAGE

Schmal geschnittenes Bein | Fallender Schritt zur Luftzirkulation sowie Stay-cool-System Lüftungseinsätze | Bleichecht und knitterfrei | Tunnelzug mit Le Chef-Knebelknopf | 2 Vordertaschen und 2 Gesäßtaschen im Jeans-Stil



LF054 |DF54 **Professional Trousers**

65% Polyester / 35% Baumwolle

XXS, XS, S, M, L, XL, XXL, 3XL, 4XL, 5XL

200 g/m² Le Chef

XXS, XS, S, M, L, XL, XXL, 3XL, 4XL, 5XL

BLACK | BLACK CREEK | BLUE QUEEN | WHITE

XXS, XS, S, M, L, XL, XXL, 3XL

GRIFFIN

Lang haltende Unisex-Hose | Selbstschließender Tunnelzug und waschfester Hosenschlitz mit Reißverschluss | 2 Seitentaschen, 1 Handytasche und 1 Gesäßtasche | Bleichecht



LF014 |DF14 **Staycool Skull Cap**

100% Polyester

M, L

17 g/m² Le Chef Prep

BLACK | WHITE

Le Chef-Mütze mit Staycool-System und elastischer Rückseite



LF037 |DF37 **Le Chef Skull Cap**

65% Polyester / 35% Baumwolle

M, L

200 g/m² Le Chef

BLACK | GRIFFIN | WHITE

Oval geformte Mütze mit 5 Belüftungslöchern und einem einzelnen Band | Elastische Rückseite für mehr Komfort



LF037F |DF37C **Le Chef Skull Cap Staycool**

65% Polyester / 35% Baumwolle

M, L

200 g/m² Le Chef

BLACK | WHITE

Staycool-Einsatz am Scheitelbereich mit einzelnem Band und elastischer Rückseite | Oval geschnitten zur besseren Passform



L01744 |01744 **Gramercy Apron**

65% Polyester / 35% Baumwolle

80 x 63 cm
190 g/m²

SOL´S

BLACK | BURGUNDY | CHOCOLATE | DARK GREY (SOLID)
RED | WHITE

Große Vordertasche



L990 |88010 **Long Apron Gala**

65% Polyester / 35% Baumwolle

75 x 90 cm (Breite x Länge)
240 g/m²

SOL´S

APPLE GREEN | AQUA | BOTTLE GREEN | BURGUNDY
CHOCOLATE | DARK GREY (SOLID) | DARK PURPLE | DEEP BLACK
GOLD | KELLY GREEN | NAVY | ORANGE
ORCHID PINK | RED | ROPE | ROYAL BLUE
WHITE

Easy-Care-Material | Fronttasche 2-teilig | Durch Metall-Schnalle verstellbare Nackenschlaufe



L995 |88020 **Medium Apron Greenwich**

65% Polyester / 35% Baumwolle

90 x 65 cm (Breite x Länge)

240 g/m² SOL´S

APPLE GREEN	BOTTLE GREEN	BURGUNDY	CHOCOLATE
DARK GREY (SOLID)	DARK PURPLE	DEEP BLACK	NAVY
RED	ROPE	WHITE	

Fronttasche 2-teilig



L02104 |02104 **Denim Bib Apron „Grant“ with Pocket**

70% Baumwolle / 30% Polyester

90 x 75 cm

White , Coloured 270 g/m² SOL´S

DENIM BRUT

Raw Denim | Große Vordertasche mit Doppelfach | Verstellbarer Träger mit Metallschnalle

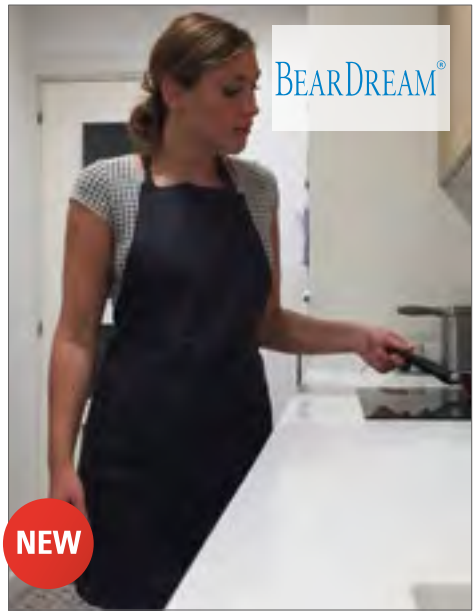

BD820 |CAA60X80 **Apron with Pocket Canvas**

100% Baumwolle

60 x 80 cm

220 g/m² Bear Dream

ACQUA (AQUA)	ANTHRACITE GREY (GREY)	BLACK
BRILLIANT YELLOW (YELLOW)	IVORY (BEIGE)	LIME
MARINE BLUE (BLUE)	PAPRIKA RED (RED)	ROYAL BLUE
SUNNY ORANGE (ORANGE)	WHITE	

Angenehm zur Verwendung in der Innen- und Außenküche | Perfekte Passform für jeden: sehr schlank, schlank, mittel, stark, klein, groß mit verstellbaren Bändern für Nacken und Taille | Vielseitige und praktische Einsatzmöglichkeiten im Alltag | Für jeden, der kocht, putzt, bewirtet oder kreativ aktiv ist

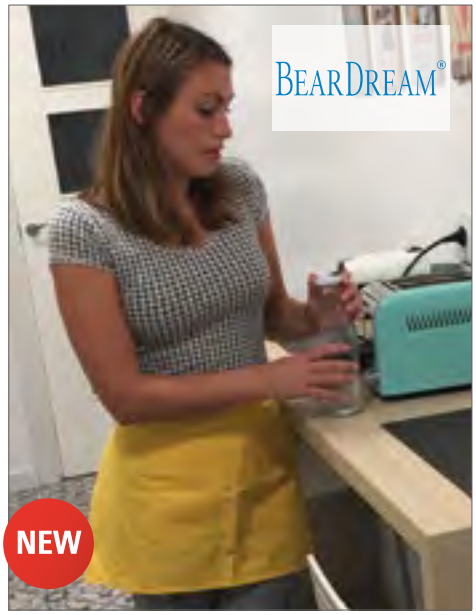

BD821 |CAW60X35 **Waist Apron Lady with Pocket Canvas**

100% Baumwolle

60 x 35 cm

220 g/m² Bear Dream

ACQUA (AQUA)	ANTHRACITE GREY (GREY)	BLACK
BRILLIANT YELLOW (YELLOW)	IVORY (BEIGE)	LIME
MARINE BLUE (BLUE)	PAPRIKA RED (RED)	ROYAL BLUE
SUNNY ORANGE (ORANGE)	WHITE	

Angenehm zur Verwendung in der Innen- und Außenküche | Perfekte Passform für jeden: sehr schlank, schlank, mittel, stark, klein, groß mit verstellbaren Bändern für Nacken und Taille | Vielseitige und praktische Einsatzmöglichkeiten im Alltag | Für jeden, der kocht, putzt, bewirtet oder kreativ aktiv ist



BD822 |CAW60X80 **Waist Apron Man with Pocket Canvas**

100% Baumwolle

60 x 80 cm

220 g/m² Bear Dream

ACQUA (AQUA)	ANTHRACITE GREY (GREY)	BLACK
BRILLIANT YELLOW (YELLOW)	IVORY (BEIGE)	LIME
MARINE BLUE (BLUE)	PAPRIKA RED (RED)	ROYAL BLUE
SUNNY ORANGE (ORANGE)	WHITE	

Angenehm zur Verwendung in der Innen- und Außenküche | Perfekte Passform für jeden: sehr schlank, schlank, mittel, stark, klein, groß mit verstellbaren Bändern für Nacken und Taille | Vielseitige und praktische Einsatzmöglichkeiten im Alltag | Für jeden, der kocht, putzt, bewirtet oder kreativ aktiv ist



BCHUD02 |HUD02 **Latzschürze DNM Master**

100% Baumwolle

85 x 95 cm (Breite x Länge)

B&C

DEEP BLUE DENIM

Denim 100% Baumwolle (garment wash) | Lange Schürze im Latzstil | Verstellbarer Träger mit Latzhosenschnalle | Eine aufgesetzte Tasche vorne mit zusätzlicher Einstecktasche | Metall-Nieten zur Verstärkung | B&C Collection ist Mitglied der Fair Wear Foundation



BCHUD01 |HUD01 **Placemat DNM Surface**

100% Baumwolle

One Size

B&C

DEEP BLUE DENIM

Denim 100% Baumwolle (garment wash) | Rechteckige Form | Bestecktasche mit dekorativer Passe [erinnert an Tasche auf Jeans] und Schlaufe für Servietten oder andere kreative Ideen | Schlaufe in Ecke oben links | B&C Collection ist Mitglied der Fair Wear Foundation

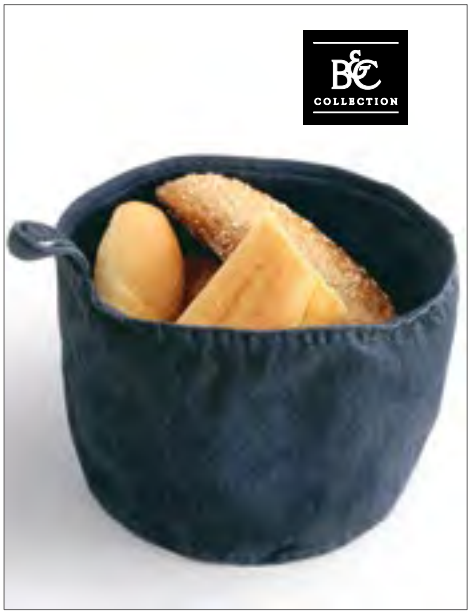

BCHUD03 |HUD03 **Brotkorb DNM Please**

100% Baumwolle

One Size

B&C

DEEP BLUE DENIM

Denim 100% Baumwolle (garment wash) | Futter 100% Baumwolle (Deep Blue) | Durch Umschlagen des Rands in der Höhe verstellbar | B&C Collection ist Mitglied der Fair Wear Foundation



NE92003 |O92003 **Chef Apron**

100% Baumwolle

70 x 90 cm (Breite x Länge)

210 g/m² Neutral

BLACK | WHITE

Bio-Baumwolle, Fairtrade-zertifiziert | Schweres Twillgewebe | Einstellbarer Zug | Metall-Druckknöpfe | Neutral und Fairtrade-Siegel an der Seite



NE92002 |O92002 **Cafe Apron**

100% Baumwolle

110 x 50 cm (Breite x Länge)

210 g/m² Neutral

BLACK | WHITE

Bio-Baumwolle, Fairtrade-zertifiziert | Schweres Twillgewebe | Träger an der Taille | Tasche auf der Vorderseite | Neutral und Fairtrade-Siegel an der Seite

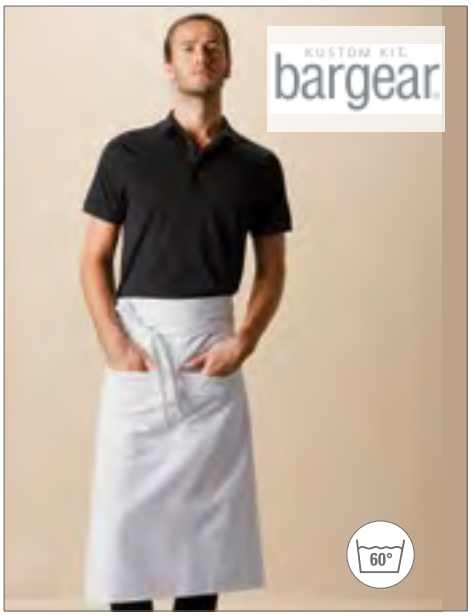

K514 |KK514 **Bar Apron Long**

100% Baumwolle

89 x 79 cm (Breite x Länge)

280 g/m² Bargear

BLACK | LIME | NAVY
ORANGE | PURPLE | RASPBERRY
RED | ROYAL | TURQUOISE
WHITE

Doppelte offene Taschen vorne zentriert | Feste Stoffbänder zum Binden | Baumwoll-Twill | Waschbar bis 60 °C



K515 |KK515 **Bargear™ Bar Bib Apron Superwash® 60° Unisex**

100% Baumwolle

One Size

280 g/m² Bargear

BLACK | LIME | NAVY | ORANGE
PURPLE | RASPBERRY | RED | ROYAL
TURQUOISE | WHITE

Bänder in derselben Farbe am Bund | Doppelte, offene Taschen | Verstellbarer Halsausschnitt | Gewebtes Label | Unisex | Superwash 60 °C

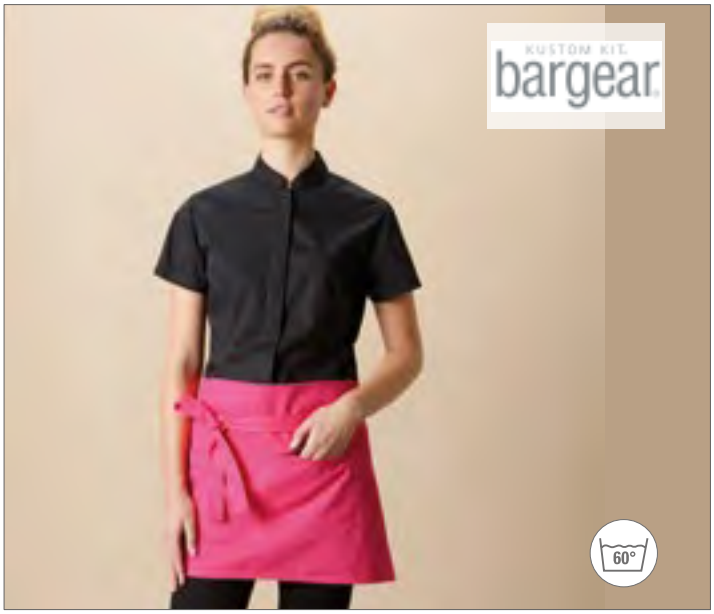

K513 |KK513 **Bar Apron Short**

100% Baumwolle

69 x 38 cm (Breite x Länge)

280 g/m² Bargear

BLACK | LIME | NAVY | ORANGE
PURPLE | RASPBERRY | RED | ROYAL
TURQUOISE | WHITE

Doppeltasche vorne zentriert | Eine Reißverschluss-Tasche | Eine offene Tasche | Baumwoll-Twill | Feste Stoffbänder zum Binden | Waschbar bis 60 °C



K517 |KK517 **Bib Apron (No Pocket)**

65% Polyester / 35% Baumwolle

89 x 92 cm (Länge x Breite)

190 g/m² Bargear

BLACK

Unisex-Bistroschürze | Abgesetzte Bänder am Taillenbund | Verstellbarer Halsausschnitt mit Kunststoffverstellern | Gewebtes Bargear®-Etikett und Pflegeetikett am Taillenbund | Anhänger mit Aufdruck Superwash 60 °C



K518 |KK518 **Bib Apron**

65% Polyester / 35% Baumwolle

89 x 92 cm (Länge x Breite)

190 g/m² Bargear

BLACK

Unisex-Bistroschürze | Abgesetzte Bänder am Taillenbund | Verstellbarer Halsausschnitt mit Kunststoffverstellern | Zwei Vordertaschen | Gewebtes Bargear®-Etikett und Pflegeetikett am Taillenbund | Anhänger mit Aufdruck Superwash 60°



K124 |KK124 **Fashion Fit Bar Polo Shirt**

100% Baumwolle

S, M, L, XL, XXL

125 g/m² Bargear

BLACK

Polohemd aus Jersey-Strick mit Webkragen und Knopfleiste | Knopfleiste mit drei Knöpfen | Versiegelte Schulternähte | Abgesetzte, angesetzte, doppellagige Ärmelbündchen | Seitliche Schlitze mit Webband hinten | Gerader Saum | Ersatzknopf | Gewebtes Bargear®-Halsetikett | Waschbar bis 40 °C



KX152 |KXGTAB **Business- and Gastronomy Reversible Belt**

100% Polyurethan

One Size

Korntex

BLACK/BROWN

Korntex® Bistro-Gürtel, Wende-Gürtel aus hochwertigem Kunstleder | Ein Gürtel, zwei Farben: Schwarz oder Braun | Zeitloses Design | Ideal für Business, Gastronomie oder Freizeit | Mit EAN Barcode ausgestattet | Einzeln in Polybeutel verpackt



NT6198 **Küchen-Schürze**

100% Baumwolle

60 x 90 cm

145 g/m²

BLUE | KHAKI | RED

Küchen-Schürze aus Baumwolle



WM701 |W701 **Tea Towel**

100% Baumwolle

ca. 50 x 70 cm

170 g/m² Westford Mill

BLACK | NATURAL | PURE GREY | WHITE

Geschirrtuch | Artikelgewicht ca. 72 g | TearAway-Label



NT5220 **Schürze**

65% Polyester / 35% Baumwolle

85 x 75 cm (Breite x Länge)

240 g/m²

BLACK | BORDEAUX | BOTTLE GREEN | BROWN
DARK GREY | GREY | KHAKI | LIME GREEN
NAVY | ORANGE | PURPLE | RED
ROYAL BLUE | WHITE | YELLOW

Schürze ist vorgewaschen | Reaktiv gefärbt | Verstellbares Nackenband | Fronttasche ca. 18 x 32 cm (Höhe x Breite)



WM364 |W364 **Fairtrade Cotton Adult Craft Apron**

100% Baumwolle

72 x 93 cm

290 g/m² Westford Mill

NATURAL

100% Baumwoll-Canvas | Fairtrade-zertifiziert | Im Stil einer Latzschürze | Große Vordertasche | Baumwoll-Bindeband mit verstellbarer Schiebeschnalle | 100 cm lange Baumwoll-Taillenbänder im Fischgrätmuster | Schürzenlänge: 93 cm | Schürzenbreite: 72 cm



X1002 |OWR **Oven Mitts**

65% Polyester / 35% Baumwolle

28 x 16 cm

240 g/m² Link Kitchen Wear

BLACK | WHITE

In 2/1 Köper gewebt | Mit einer hitzebeständigen Polyester-Füllung | Pflegeleicht | Unbedruckt waschbar bis 60 °C | 240 g/m²

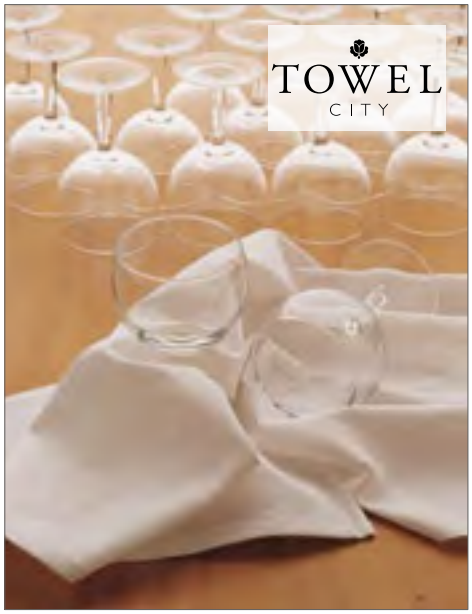

TC41 |TC041 **Tea Towel**

100% Baumwolle

50 x 70 cm

120 g/m² Towel City

WHITE

Robuste Verarbeitung | Viele Einsatzmöglichkeiten | Aufhänger mittig an der kurzen Seite



BD802 |WT40X60 **Waffle Kitchen Towel 40 x 60 cm**

100% Baumwolle

40 x 60 cm

250 g/m² Bear Dream

IVORY (BEIGE) | WHITE

Extra saugfähig für vielseitige Verwendungsmöglichkeiten | Angenehm zum Trocknen von Geschirr und Händen | Waffelstruktur



BD803 |WT50X70 **Waffle Kitchen Towel 50 x 70 cm**

100% Baumwolle

50 x 70 cm

250 g/m² Bear Dream

IVORY (BEIGE) | WHITE

Extra saugfähig für vielseitige Verwendungsmöglichkeiten | Angenehm zum Trocknen von Geschirr und Händen | Waffelstruktur



BD810 |CA40X60 **Kitchen Towel Canvas**

100% Baumwolle

40 x 60 cm

Bear Dream

180 g/m²

ACQUA (AQUA) | ANTHRACITE GREY (GREY) | BLACK
BRILLIANT YELLOW (YELLOW) | IVORY (BEIGE) | LIME
MARINE BLUE (BLUE) | PAPRIKA RED (RED) | ROYAL BLUE
SUNNY ORANGE (ORANGE) | WHITE

Stark, saugfähig, nützlich in jeder Küche | Angenehm zum Trocknen von Geschirr und Händen | Weiche Oberfläche | Das perfekte Handtuch für die Küche

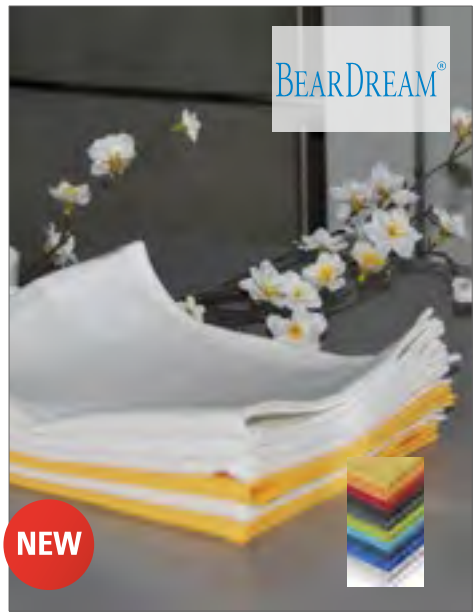

BD811 |CA50X70 **Kitchen Towel Canvas 50 x 70 cm**

100% Baumwolle

50 x 70 cm

180 g/m² Bear Dream

ACQUA (AQUA) | ANTHRACITE GREY (GREY) | BLACK
BRILLIANT YELLOW (YELLOW) | IVORY (BEIGE) | LIME
MARINE BLUE (BLUE) | PAPRIKA RED (RED) | ROYAL BLUE
SUNNY ORANGE (ORANGE) | WHITE

Stark, saugfähig, nützlich in jeder Küche | Angenehm zum Trocknen von Geschirr und Händen | Weiche Oberfläche | Das perfekte Handtuch für die Küche



BD801 |WTFI60 **Waffle Round Kitchen Towel**

100% Baumwolle

60 cm Durchmesser

250 g/m² Bear Dream

IVORY (BEIGE) | WHITE

Extra saugfähig für vielseitige Verwendungsmöglichkeiten | Angenehm zum Trocknen von Geschirr und Händen | Waffelstruktur



BD812 |CAFI70 **Round Kitchen Towel Canvas**

100% Baumwolle

70 cm Durchmesser

180 g/m² Bear Dream

ACQUA (AQUA) | ANTHRACITE GREY (GREY) | BLACK | BRILLIANT YELLOW (YELLOW)
IVORY (BEIGE) | LIME | MARINE BLUE (BLUE) | PAPRIKA RED (RED)
ROYAL BLUE | SUNNY ORANGE (ORANGE) | WHITE

Stark, saugfähig, nützlich in jeder Küche | Angenehm zum Trocknen von Geschirr und Händen | Weiche Oberfläche | Das perfekte Handtuch für die Küche



NE95010 |O95010 **Rib Knit Kitchen Cloth (2 Pieces)**

100% Baumwolle

30 x 30 cm

600 g/m² Neutral

BLACK | CHARCOAL | NAVY

100 % Bio-Baumwolle, Fairtrade-zertifiziert | Gekämmte Bio-Baumwolle | Zweifaches Rippenmuster | 2er-Pack (unterschiedlich gemustert)



NE95011 |O95011 **Pearl Knit Kitchen Cloth (2 Pieces)**

100% Baumwolle

30 x 30 cm

600 g/m² Neutral

BLACK | CHARCOAL | NAVY

100 % Bio-Baumwolle, Fairtrade-zertifiziert | Gekämmte Bio-Baumwolle | Zweifaches Rippenmuster | 2er-Pack (unterschiedlich gemustert)



KY014 |KS17 **Überwurfkasack Bea**

65% Polyester / 35% Baumwolle
0 (34/36), I (38/40), II (42/44), III (46/48), IV (50/52)
215 g/m² Karlowsky

APPLE (CA. P 7486C)/ANTHRACITE (CA. P 432C) | BLACK (CA. P BLACK 6 C)/ANTHRACITE (CA. P 432C)
BORDEAUX (CA. P 209C)/ANTHRACITE (CA. P 432C) | WHITE/ANTHRACITE (CA. P 432C)

Überwurfkasack für Damen mit Brustabnäher | Hochveredeltes Mischgewebe | Pflegeleicht, farbecht | Industriewäsche tauglich | Seitlich zum Binden | Qualität Made in Europe | Eine verdeckte Nahttasche | Waschbar bis 60 °C



KY015 |BMM1 **Herrenmantel Basic 100**

100% Baumwolle
S, M, L, XL, XXL, 3XL
205 g/m² Karlowsky

WHITE

Eine Brusttasche | Zwei Seitentaschen | Reverskragen | Waschbar bis 60 °C



KY016 |BMF1 **Damenmantel Basic 100**

100% Baumwolle
34 (XS), 38 (S), 42 (M), 46 (L), 50 (XL), 54 (XXL)
205 g/m² Karlowsky

WHITE

Eine Brusttasche | Zwei Seitentaschen | Brustabnäher | Reverskragen | Waschbar bis 60 °C



KY061 |KS40 **Damenkasack Sara**

65% Polyester / 35% Baumwolle
34, 36, 38, 40, 42, 44, 46, 48, 50, 52, 54, 56
215 g/m² Karlowsky

BLACK (CA. P BLACK 6 C) | BLUE (CA. P 7687C) | BORDEAUX (CA. P 209C)
GREY BLUE (CA. P 7674C) | RED (CA. PANTONE 200C) | WHITE

Lockere Passform, bequem geschnitten | V-Ausschnitt, ohne Ärmel | Zwei versteckte Seitentaschen | Eine aufgesetzte Brusttasche | Vier Druckknöpfe | Industriewäsche tauglich | Pflegeleicht | Hochveredelt, gekrumpft, waschecht, pflegeleicht | Waschbar bis 95 °C



KY063 |BMM2 **Herrenmantel Basic 65/35**

65% Polyester / 35% Baumwolle
46 (S), 50 (M), 54 (L), 58 (XL), 62 (XXL), 66 (3XL)
195 g/m² Karlowsky

WHITE

Lockere Passform | Reverskragen | Zwei aufgesetzte Seitentaschen | Eine aufgesetzte Brusttasche links | Knöpfe | Waschbar bis 60 °C



KY064 |BMF3 **Basic Damenmantel Langarm**

65% Polyester / 35% Baumwolle
34 (XS), 38 (S), 42 (M), 46 (L), 50 (XL), 54 (XXL)
195 g/m² Karlowsky

WHITE

Lockere Passform | Bequem geschnitten | Reverskragen | Brustabnäher | Zwei aufgesetzte Seitentaschen | Eine aufgesetzte Brusttasche links | Knöpfe | Waschbar bis 60 °C



KY062 |KS50 **Überwurfschürze NALA**

65% Polyester / 35% Baumwolle

0 (34/36), I (38/40), II (42/44), III (46/48), IV (50/52)

215 g/m² Karlowsky

BLUE (CA. PANTONE 7687C)/WHITE | BORDEAUX (CA. PANTONE 209C)/WHITE | LIGHT BLUE (CA. P 2128C)/WHITE | LIGHT GREY (CA. PANTONE 428C)/WHITE | OCHER (CA. PANTONE 148C)/WHITE | RED (CA. PANTONE 200C)/WHITE

Überwurfschürze mit Teilungsnähten | Zwei Seitentaschen, eine aufgesetzte Brusttasche links | Seitlicher Druckknopfverschluss, zweifach verstellbar in der Taille | Trocknergeeignet, chemische Reinigung, nicht chloren | 180 g/m² Streifen / 215 g/m² Uni-Stoff | Waschbar bis 60 °C



KY105 |KS 51 **Überwurfkasack Laila**

65% Polyester / 35% Baumwolle

0 (34/36), I (38/40), II (42/44), III (46/48), IV (50/52)

Striped: 180 g/m² / Solid Colours: 215 g/m² Karlowsky

BLUE (CA. PANTONE 7687C) | BORDEAUX (CA. P 209C) | LIGHT BLUE (CA. P 2128C) | LIGHT GREY (CA. P 428C) | OCKER (CA. PANTONE 148C) | RED (CA. PANTONE 200C)

Leinwandgewebe, 180g/m² (gestreift), hochveredelt, gekrumpft, waschecht | Köpergewebe, 215 g/m² (unifarben), hochveredelt, gekrumpft, waschecht | Überwurfkasack für Damen mit Teilungsnähten | Eine verdeckte Tasche mit 2 Eingriffen | Seitlich mit je 2 Druckknöpfen zu verschließen | Industriewäschetauglich | Waschbar bis 60 °C



KY106 |KS 52 **Kasack Sabrina**

65% Polyester / 35% Baumwolle

34, 36, 38, 40, 42, 44, 46, 48, 50, 52, 54

Striped: 180 g/m² / Solid Colours: 215 g/m² Karlowsky

BLUE (CA. PANTONE 7687C) | BORDEAUX (CA. P 209C) | LIGHT BLUE (CA. P 2128C) | LIGHT GREY (CA. P 428C) | OCKER (CA. PANTONE 148C) | RED (CA. PANTONE 200C)

Leinwandgewebe, 180g/m² (gestreift), hochveredelt, gekrumpft, waschecht | Köpergewebe, 215 g/m² (unifarben), hochveredelt, gekrumpft, waschecht | Damenkasack mit englischen Nähten | Ohne Ärmel | Eine aufgesetzte Brusttasche links, 2 seitliche Eingriffstaschen | Schmuckgürtel am Rücken | Industriewäschetauglich | Waschbar bis 60 °C

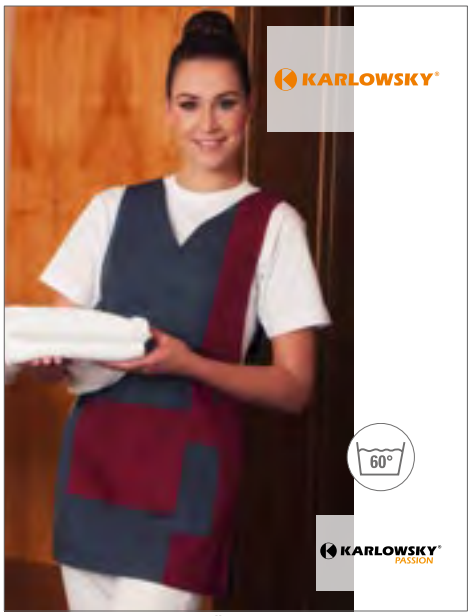

KY065 |KS38/KS39 **Überwurfkasack Marilies**

65% Polyester / 35% Baumwolle

0 (34/36), I (38/40), II (42/44), III (46/48), IV (50/52)

215 g/m² Karlowsky

ANTHRACITE (CA. P 432C)/APPLE (CA. P 7486C) | ANTHRACITE (CA. P 432C)/BLACK (CA. P BLACK 6 C) | ANTHRACITE (CA. P 432C)/BORDEAUX (CA. P 209C) | ANTHRACITE (CA. P 432C)/WHITE

Überwurfskasack mit Brustabnähern | Zwei frontal aufgesetzte Taschen | Seitlich zum Binden | Rückenlänge bei Größe I ca. 83 cm | Industriewäsche tauglich | Hochveredelt, pflegeleicht, gekrumpft, waschecht | Waschbar bis 60 °C

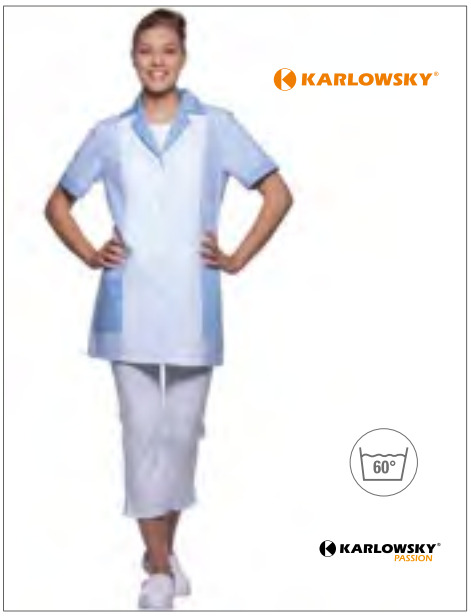

KY107 |KS 53 **Kasack Penelope**

65% Polyester / 35% Baumwolle

34, 36, 38, 40, 42, 44, 46, 48, 50, 52, 54

Striped: 180 g/m² / Solid Colours: 215 g/m² Karlowsky

BLUE (CA. PANTONE 7687C) | BORDEAUX (CA. P 209C) | LIGHT BLUE (CA. P 2128C) | LIGHT GREY (CA. P 428C) | OCKER (CA. PANTONE 148C) | RED (CA. PANTONE 200C)

Leinwandgewebe, 180g/m² (gestreift), hochveredelt, gekrumpft, waschecht | Köpergewebe, 215 g/m² (unifarben), hochveredelt, gekrumpft, waschecht | Damenkasack mit englischen Nähten | Kurze Ärmel | 2 seitliche Eingrifftaschen | Schmuckgürtel am Rücken | Industriewäschetauglich | Waschbar bis 60 °C



KY032 |BKS1 **Basic Damenkasack**

65% Polyester / 35% Baumwolle

XS, S, M, L, XL, XXL

195 g/m² Karlowsky

WHITE

Vier Knöpfe | V-Ausschnitt | Zwei versteckte Seitentaschen | Eine aufgesetzte Brusttasche | Englische Nähte | Ohne Ärmel | Waschbar bis 60 °C

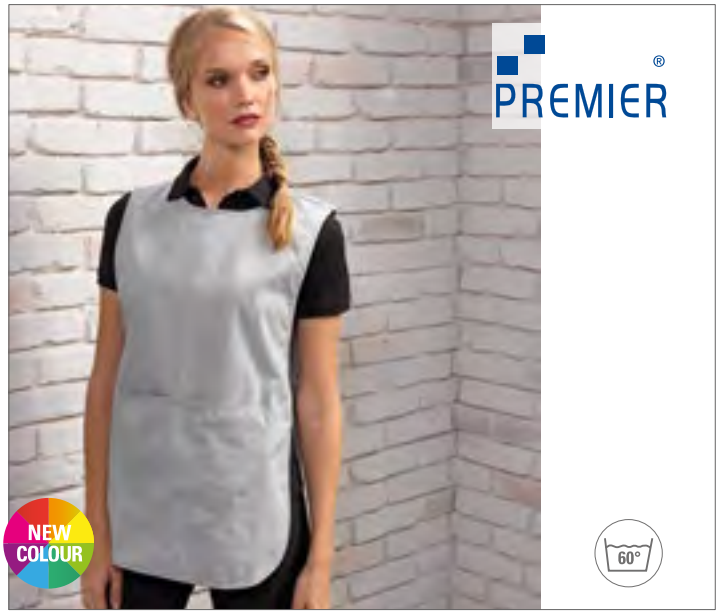

PW171 |PR171 **Women`s Pocket Tabard**

65% Polyester / 35% Baumwolle

S, M, L, XL, XXL, 3XL

195 g/m² Premier Workwear

BLACK	BOTTLE (CA. PANTONE 560)	BROWN (CA. PANTONE 476)	BURGUNDY (CA. PANTONE 216)
DARK GREY (CA. PANTONE 431)	EMERALD (CA. PANTONE 341)	FUCHSIA (CA. PANTONE 219)	LIME (CA. PANTONE 382)
NAVY (CA. PANTONE 2766)	ORANGE (CA. PANTONE 1655)	PINK (CA. PANTONE 1895)	PURPLE (CA. PANTONE 269)
RED (CA. PANTONE 200)	ROYAL (CA. PANTONE 286)	SILVER (CA. PANTONE 428)	SUNFLOWER (CA. PANTONE 136C)
TURQUOISE (CA. PANTONE 312)	WHITE		

Damentunika mit Tasche | Länge ca. 68 cm | Seitliche Laschen mit verstellbarem Druckknopfverschluss | Farblich abgestimmte Verzierung an den Kanten | Große aufgesetzte Tasche mit farblich passender Verzierung | Waschbar bis 60 °C | WRAP zertifiziert



PW172 |PR172 **Women`s Long Pocket Tabard**

65% Polyester / 35% Baumwolle

S, M, L, XL

195 g/m² Premier Workwear

BLACK	NAVY (CA. PANTONE 2766)	ROYAL (CA. PANTONE 286)

Lange Damen-Tunika mit Fronttasche | Länge ca. 78 cm | Seitliche Laschen mit verstellbarem Druckknopfverschluss | Abgerundeter Saum | Große aufgesetzte Tasche mit farblich passender Verzierung | Waschbar bis 60 °C | WRAP zertifiziert



PW176 |PR176 **Spa Tabard**

65% Polyester / 35% Baumwolle

S, M, L, XL

195 g/m² Premier Workwear

HOT PINK (CA. PANTONE 214C)/BLACK	TURQUOISE (CA. PANTONE 312)/BLACK

Lange Damen-Tunika mit schwarzem Ziereinsatz | Länge: ca. 72 cm | Seitenschlaufen mit verstellbarem Verschluss | Zwei Fronttaschen mit schräger Öffnung | Waschbar bis 60 °C | WRAP zertifiziert



EX273 |273 **Schlupfkasack**

50% Baumwolle / 50% Polyester

XS, S, M, L, XL, XXL, 3XL, 4XL, 5XL

175 g/m² Exner

BLACK	BORDEAUX	GRAPHITE	HOT PINK
LEMON GREEN	LIGHT BLUE	LIGHT GREEN	NAVY
PURPLE	RED	ROYAL BLUE	TEAL
WHITE			

V-Ausschnitt | Eine Brusttasche | Zwei Seitentaschen | Seitenschlitze | Bügelleicht- und Softausstattung

25

MB443
S. 1283



FROTTIERWAREN

BADEMÄNTEL ..... 1262 - 1266
HANDTÜCHER ..... 1267 - 1283
MICROFASER-HANDTÜCHER ..... 1284 - 1288
STRAND, SPORT & GOLF ..... 1289 - 1290
SONSTIGE ..... 1291 -1293



TC054 |TC054 **Ladies Satin Robe**

100% Polyester

XS/S, M/L, XL/XXL

100 g/m² Towel City

BLACK | LIGHT PINK | WHITE

Kimono-Design mit 3/4-Ärmeln | Länge bis unterhalb des Knies | Seitentaschen | Bindegürtel aus dem gleichen Material | Heraustrennbares Etikett



TC50 |TC050 **Ladies` Robe**

100% Baumwolle (Heather Grey: 85% Baumwolle / 15% Viskose)

S (8/10), M (12/14), L (16/18)

180 g/m² Towel City

BLACK | HEATHER GREY | PINK | WHITE

Baumwoll-Jersey-Bademantel für Damen | Weicher Griff | Keine Frottierware | Single-Jersey | Waschbar bis 40 °C



TC21 |TC021 **Kimono Robe**

100% Baumwolle

S/M, L/XL

400 g/m² Towel City

NAVY | WHITE

Weicher Griff | Passender Gürtel | Tiefe, aufgenähte Seitentaschen | Feuchtigkeitsabsorbierend | Waschbar bis 40 °C



TC86 |TC086 **Waffle Robe**

65% Polyester / 35% Baumwolle

S/M, L/XL

225 g/m² Towel City

WHITE

Kimono-Kragen | Waffel-Webung | Zwei Doppelgrößen | Gürtel aus identischem Material | Tiefe Seitentaschen | Waschbar bis 40 °C



BD958 |BR6006 **Waffle Bathrobe Hooded / Men**

100% Baumwolle
S/M, L/XL
250 g/m² Bear Dream

BEIGE | WHITE

Schnell trocknend | Hochabsorbierend | Waffelgewebe



BD959 |BR5006 **Waffle Bathrobe Hooded / Lady**

100% Baumwolle
S/M, L/XL
250 g/m² Bear Dream

BEIGE | WHITE

Schnell trocknend | Hochabsorbierend | Waffelgewebe



BD900 |BR6003 **Terry Bathrobe**

100% Baumwolle
S/M, L/XL, XXL
360 g/m² Bear Dream

BEIGE | WHITE

Schalkragen | Strapazierfähig | Waschbar bis 60 °C

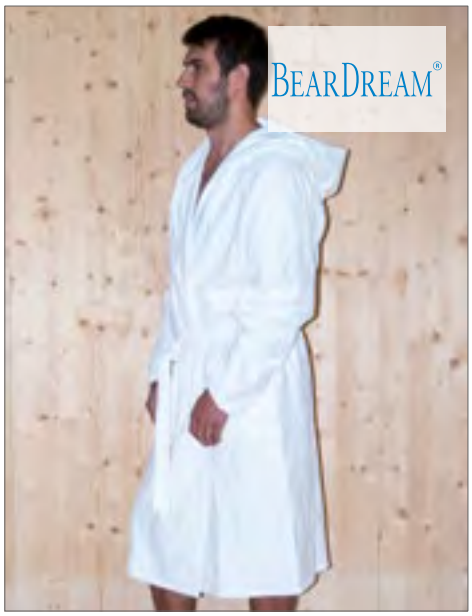

BD964 |BR6004 **Quick-Dry Bathrobe Hooded / Men**

100% Baumwolle
S/M, L/XL
330 g/m² Bear Dream

ANTHRACITE GREY (GREY) | BEIGE | BLUE CARACAO (LIGHT AQUA)
BRILLIANT YELLOW (YELLOW) | NAVY BLUE (DEEP BLUE) | PAPRIKA RED (RED)
ROYAL BLUE | WHITE

Weich und hochabsorbierend | Schnell trocknend

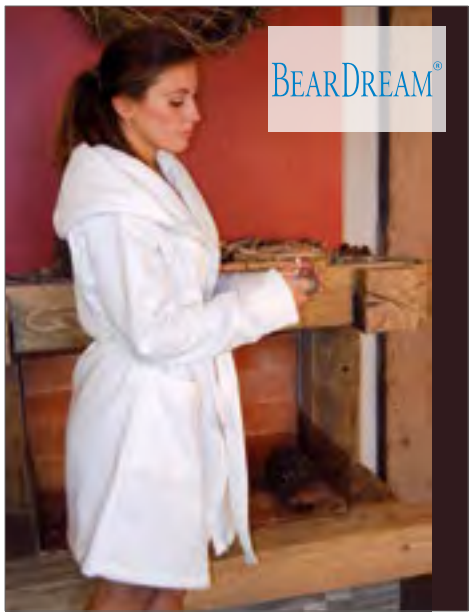

BD965 |BR5004 **Quick-Dry Bathrobe Hooded / Lady**

100% Baumwolle
S/M, L/XL
330 g/m² Bear Dream

ANTHRACITE GREY (GREY) | BEIGE | BLUE CARACAO (LIGHT AQUA)
BRILLIANT YELLOW (YELLOW) | NAVY BLUE (DEEP BLUE) | PAPRIKA RED (RED)
ROYAL BLUE | WHITE

Weich und hochabsorbierend | Schnell trocknend

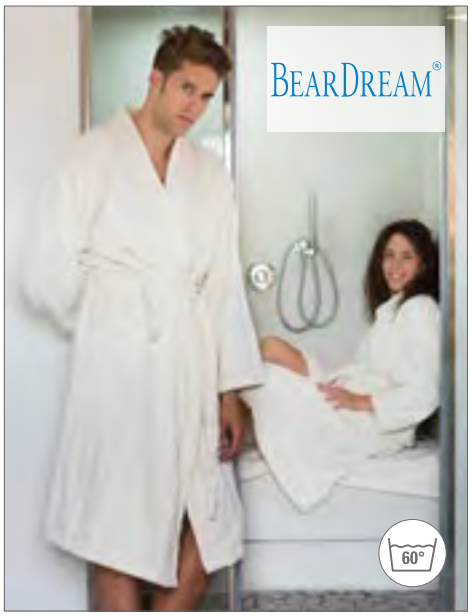

BD954 |BR6005 **Sauna Bathrobe**

100% Baumwolle
S/M, L/XL, XXL
420 g/m² Bear Dream

BEIGE | WHITE

Hochtiefgewebte Oberfläche | Waschbar bis 60 °C



BD861 |BR5002 **Coral Fleece Bathrobe Lady**

100% Polyester
S/M, L/XL
260 g/m² Bear Dream

JESTER RED | LIGHT GREY | NAVY BLUE (DEEP BLUE) | RUSTICAL GREEN (GREEN)
RUSTICAL GREY (WARM GREY) | SHALE TAUPE | SOFT BLUE | WHITE

Coral-Fleece Qualität



L910 |89100 **Bathrobe Palace**

100% Baumwolle
S/M, L/XL
400 g/m² SOL´S

FRENCH NAVY | ROPE | WHITE

Zwei aufgesetzte Seitentaschen | Passender Gürtel | Waschbar bis 60 °C

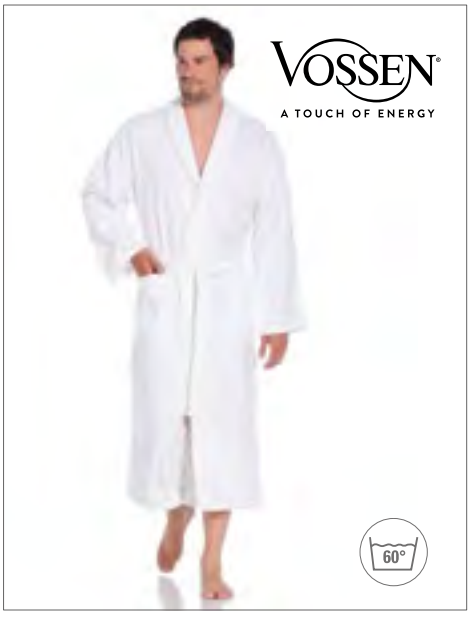

XF008 |160984 **Bademantel Weekend Schalkragen**

100% Baumwolle
XS, S, M, L, XL, XXL
350 g/m² Vossen

WHITE

Hochwertige Vossen Frottierqualität | Web-Frottier | Unisex-Schnitt | Zwei große Fronttaschen | Separate Brusttasche für zusätzliche Bestickung anbei | Aufwendig verarbeiteter Schalkragen | Gürtel | Waschbar bis 60 °C



XF011 |FEELING-L **Velours Bademantel Feeling / Schalkragen**

100% Baumwolle
XS, S, M, L, XL, XXL
370 g/m² Vossen

FLANELL | WHITE

Äußerst hochwertiger Velours-Bademantel | Exzellente Verarbeitung | Hohes Gewicht | Schalkragenausführung | Unisex-Schnitt | Gürtel | Waschbar bis 60 °C



XF012 |WELLINGTON **Piqué Bademantel Wellington**

100% Baumwolle
S, M, L, XL, XXL
290 g/m² Vossen

BLACK | NAVY | WHITE

Kimono-Schnitt | Piqué-Struktur / Waffelmuster | Unisex-Schnitt | Sehr weicher Griff | Zwei Fronttaschen | Gürtel | Waschbar bis 60 °C



AR021 |21.5 **Boyzz & Girlzz® Hooded Bathrobe**

100% Baumwolle

116/128, 128/140, 140/152, 152/164

400 g/m² A&R

AQUA BLUE/AQUA BLUE	AQUA BLUE/LIME GREEN	BLACK/BLACK
BLACK/FIRE RED	FRENCH NAVY/AQUA BLUE	FRENCH NAVY/FIRE RED
GRAPHITE/ANTHRACITE GREY	PINK/LIGHT PINK	PINK/PINK
TRUE BLUE/TRUE BLUE	WHITE/ANTHRACITE GREY	WHITE/AQUA BLUE
WHITE/LIME GREEN	WHITE/PINK	WHITE/SAND
WHITE/WHITE		

Frottee Bademantel mit Kapuze | Weiches Material ist aus 100% Baumwolle | Warm und ideal, wenn in Bad und Bett verwendet



AR026 |26.5 **Bathrobe with Hood**

100% Baumwolle

XXS, XS, S/M, L/XL, XXL, 3XL

400 g/m² A&R

ANTHRACITE GREY	AQUA BLUE	BLACK
FIRE RED	FRENCH NAVY	GRAPHITE/ANTHRACITE GREY
LIME GREEN	WHITE	WHITE/LIME GREEN

Bademantel mit Kapuze | Aus weicher türkischer Baumwolle | Schalkragen | Weiches, wärmendes Material | Hautfreundlich, schnelltrocknend und pflegeleicht | Weiß und helle Farben bei 60 °C waschbar, dunkle Farben bei 40 °C | Fällt groß aus

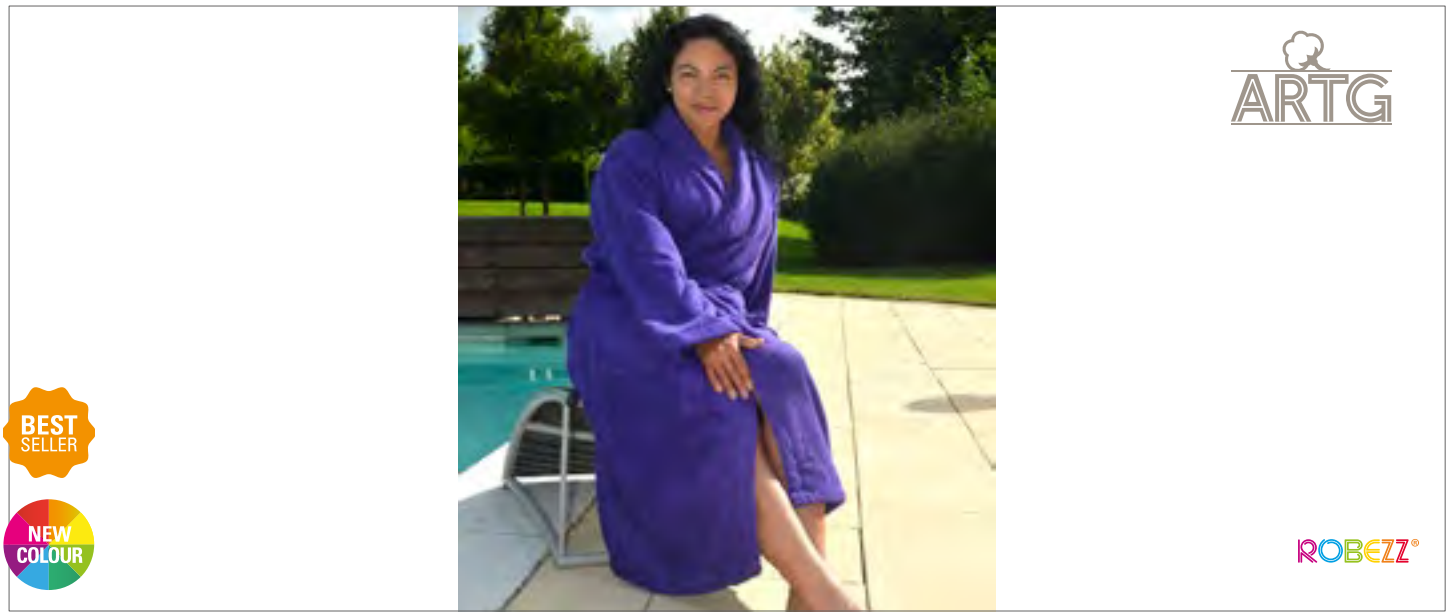

AR025 |25.5 **Bathrobe Shawl Collar**

100% Baumwolle

XXS (H42/D36), XS (H44/D38), S/M (H46-48/D40-42), L/XL (H50-52/D44-46), XXL (H54/D48), 3XL (H56/D50) - H = Herrenkonfektionsgröße /D = Damenkonfektionsgröße

400 g/m² A&R

ANTHRACITE GREY	AQUA BLUE	AUBERGINE	BLACK	BRIGHT ORANGE	BRIGHT YELLOW	CHOCOLATE BROWN	DARK GREEN	FIRE RED
FRENCH NAVY	GRAPHITE	IRISH GREEN	IVORY	LIGHT BLUE	LIGHT GREY	LIGHT PINK	LIGHT PURPLE	LIME GREEN
PINK	PURPLE	SAND	TRUE BLUE	WHITE				

Angenehm und weich zu tragen | Großzügige Größen, bestellen Sie eine Größe kleiner als Sie normalerweise verwenden | Pastel: Ivory, White, Light Pink, Light Blue | Medium: Aqua Blue, Bright Yellow, Lime Green, Pink, Sand, Light Purple | Dark: Black, Chocolate Brown, French Navy, Aubergine, Graphite, Bright Orange, Anthracite Grey, Fire Red, Dark Green, True Blue, Purple | Pastell- und Medium-Farben bis 60° C, Dark-Farben bis 40° C waschbar



BD210 |CT30X50 **Classic Guest Towel**

100% Baumwolle

30 x 50 cm

450 g/m² Bear Dream

ACQUA (AQUA)	ANTHRACITE GREY (GREY)	BABY BLUE (LIGHT BLUE)	BABY ROSE (ROSE)
BLACK	BORDEAUX (105)	BOTTLE GREEN (DARK GREEN)	BRILLIANT YELLOW (YELLOW)
COCOA CHOCOLATE (CHOCOLATE BROWN)	DARK SAND (LIGHT BROWN)	FUXIA (DARK PINK)	GREEN
IVORY (BEIGE)	LIGHT YELLOW (NEW LIGHT YELLOW)	LIME	MARINE BLUE (BLUE)
PAPRIKA RED (RED)	PURPLE	ROYAL BLUE	SUNNY ORANGE (ORANGE)
WHITE			

Eine Bordüre, 6 cm | Waschbar bis 60 °C | Lieferbar in 21 Farben

BD240 |CT100X160 **Classic Maxi Bath Towel**

100% Baumwolle

100 x 160 cm

450 g/m² Bear Dream

BLACK	GREEN	IVORY (BEIGE)	MARINE BLUE (BLUE)
PAPRIKA RED (RED)	WHITE		

Eine Bordüre, 9 cm | Waschbar bis 60 °C



BD230 |CT70X140 **Classic BathTowel**

100% Baumwolle

70 x 140 cm

450 g/m² Bear Dream

ACQUA (AQUA)	ANTHRACITE GREY (GREY)	BABY BLUE (LIGHT BLUE)	BABY ROSE (ROSE)
BLACK	BORDEAUX (105)	BOTTLE GREEN (DARK GREEN)	BRILLIANT YELLOW (YELLOW)
COCOA CHOCOLATE (CHOCOLATE BROWN)	DARK SAND (LIGHT BROWN)	FUXIA (DARK PINK)	GREEN
IVORY (BEIGE)	LIGHT YELLOW (NEW LIGHT YELLOW)	LIME	MARINE BLUE (BLUE)
PAPRIKA RED (RED)	PURPLE	ROYAL BLUE	SUNNY ORANGE (ORANGE)
WHITE			

Eine Bordüre, 8 cm | Waschbar bis 60 °C | Lieferbar in 21 Farben



BD220 |CT50X100 **Classic Hand Towel**

100% Baumwolle

50 x 100 cm

450 g/m² Bear Dream

ACQUA (AQUA)	ANTHRACITE GREY (GREY)	BABY BLUE (LIGHT BLUE)	BABY ROSE (ROSE)
BLACK	BORDEAUX (105)	BOTTLE GREEN (DARK GREEN)	BRILLIANT YELLOW (YELLOW)
COCOA CHOCOLATE (CHOCOLATE BROWN)	DARK SAND (LIGHT BROWN)	FUXIA (DARK PINK)	GREEN
IVORY (BEIGE)	LIGHT YELLOW (NEW LIGHT YELLOW)	LIME	MARINE BLUE (BLUE)
PAPRIKA RED (RED)	PURPLE	ROYAL BLUE	SUNNY ORANGE (ORANGE)
WHITE			

Eine Bordüre, 7 cm | Waschbar bis 60 °C | Lieferbar in 21 Farben

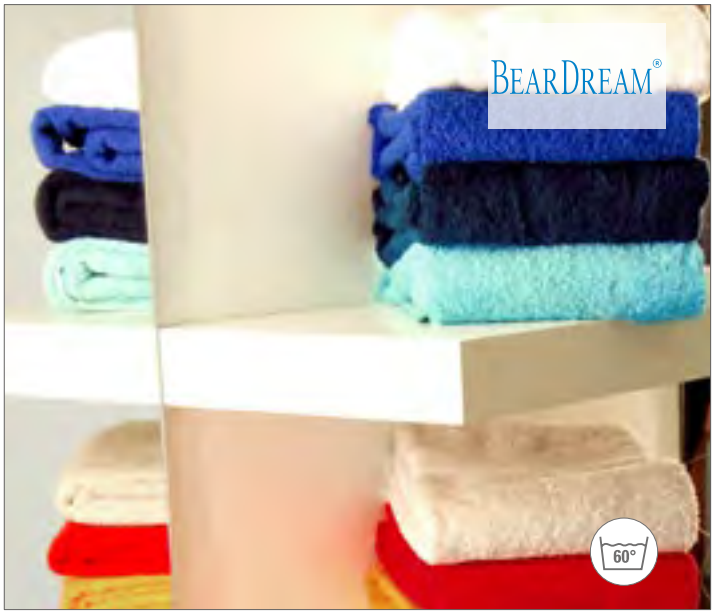

BD110 |ET30X50 **Economy Guest Towel**

100% Baumwolle

30 x 50 cm

360 g/m²

Bear Dream

ANTHRACITE GREY (GREY)	BLUE CARACAO (LIGHT AQUA)	BRILLIANT YELLOW (YELLOW)	LAGOON GREEN (OCEAN GREEN)
NAVY BLUE (DEEP BLUE)	PAPRIKA RED (RED)	POPPY RED (CORAL RED)	ROYAL BLUE
SAND	SUNNY ORANGE (ORANGE)	WHITE	

Angenehmer Griff | Eine glatte Bordüre, 5,5 cm | Waschbar bis 60 °C



BD120 |ET50X100 **Economy Hand Towel**

100% Baumwolle

50 x 100 cm

360 g/m²

Bear Dream

ANTHRACITE GREY (GREY)	BLUE CARACAO (LIGHT AQUA)	BRILLIANT YELLOW (YELLOW)	LAGOON GREEN (OCEAN GREEN)
NAVY BLUE (DEEP BLUE)	PAPRIKA RED (RED)	POPPY RED (CORAL RED)	ROYAL BLUE
SAND	SUNNY ORANGE (ORANGE)	WHITE	

Angenehmer Griff | Eine glatte Bordüre, 6,5 cm | Waschbar bis 60 °C

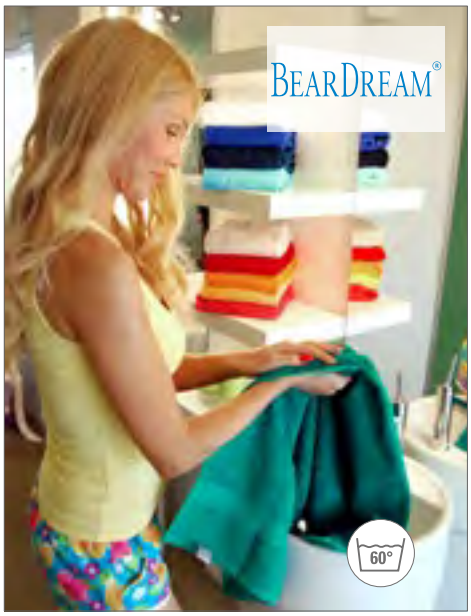

BD130 |ET70X140 **Economy Bath Towel**

100% Baumwolle

70 x 140 cm

360 g/m²

Bear Dream

ANTHRACITE GREY (GREY)	BLUE CARACAO (LIGHT AQUA)	BRILLIANT YELLOW (YELLOW)
LAGOON GREEN (OCEAN GREEN)	NAVY BLUE (DEEP BLUE)	PAPRIKA RED (RED)
POPPY RED (CORAL RED)	ROYAL BLUE	SAND
SUNNY ORANGE (ORANGE)	WHITE	

Angenehmer Griff | Eine glatte Bordüre, 7,5 cm | Waschbar bis 60 °C

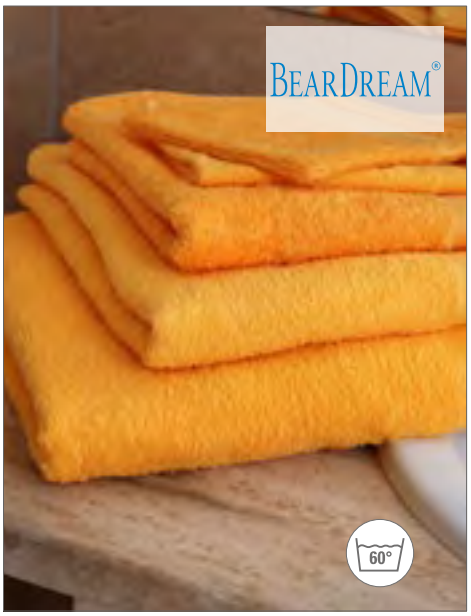

BD140 |ET100X150 **Economy Maxi Bath Towel**

100% Baumwolle

100 x 150 cm

360 g/m²

Bear Dream

ANTHRACITE GREY (GREY)	BLUE CARACAO (LIGHT AQUA)	BRILLIANT YELLOW (YELLOW)
LAGOON GREEN (OCEAN GREEN)	NAVY BLUE (DEEP BLUE)	PAPRIKA RED (RED)
POPPY RED (CORAL RED)	ROYAL BLUE	SAND
SUNNY ORANGE (ORANGE)	WHITE	

Angenehmer Griff | Eine glatte Bordüre, 8,5 cm | Waschbar bis 60 °C

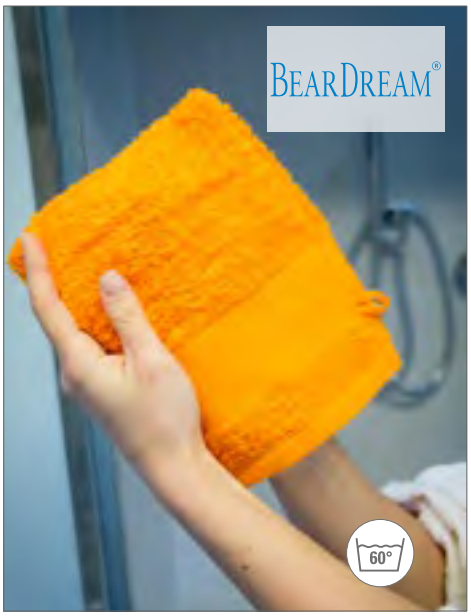

BD105 |ET16X21 **Economy Wash Glove**

100% Baumwolle

16 x 21 cm

360 g/m²

Bear Dream

ANTHRACITE GREY (GREY)	BLUE CARACAO (LIGHT AQUA)	BRILLIANT YELLOW (YELLOW)
LAGOON GREEN (OCEAN GREEN)	NAVY BLUE (DEEP BLUE)	PAPRIKA RED (RED)
POPPY RED (CORAL RED)	ROYAL BLUE	SAND
SUNNY ORANGE (ORANGE)	WHITE	

Angenehmer Griff | Glatte Bordüre 4,5 cm | Waschbar bis 60 °C



BEARDREAM®







BD550 |HT50X70 **Hotel Bathmat**

100% Baumwolle

50 x 70 cm

700 g/m² Bear Dream

WHITE

Weiße Badematte | Geeignet für die professionelle Verwendung | Widerstandsfähig genug für viele Waschgänge | Mit doppelten Nähten | Hochabsorbierend | Empfohlen für die Verwendung in Hotels, Spas, Wellnesszentren, Ferienwohnungen | Weich

BD580 |HT70X140 **Hotel Bath Towel**

100% Baumwolle

70 x 140 cm

450 g/m² Bear Dream

WHITE

Weißes Handtuch | Geeignet für die professionelle Verwendung | Widerstandsfähig genug für viele Waschgänge | Mit doppelten Nähten | Hochabsorbierend | Empfohlen für die Verwendung in Hotels, Spas, Wellnesszentren, Ferienwohnungen | Weich | Mit gestaltetem Rand (Drei Linien)

BD590 |HT100X150 **Hotel Maxi Bath Towel**

100% Baumwolle

100 x 150 cm

450 g/m² Bear Dream

WHITE

Weißes Handtuch | Geeignet für die professionelle Verwendung | Widerstandsfähig genug für viele Waschgänge | Mit doppelten Nähten | Hochabsorbierend | Empfohlen für die Verwendung in Hotels, Spas, Wellnesszentren, Ferienwohnungen | Weich | Mit gestaltetem Rand (Vier Linien)



BEARDREAM®

BD570 |HT50X100 **Hotel Hand Towel**

100% Baumwolle

50 x 100 cm

450 g/m² Bear Dream

WHITE

Weißes Handtuch | Geeignet für die professionelle Verwendung | Widerstandsfähig genug für viele Waschgänge | Mit doppelten Nähten | Hochabsorbierend | Empfohlen für die Verwendung in Hotels, Spas, Wellnesszentren, Ferienwohnungen | Weich | Mit gestaltetem Rand (Zwei Linien)

BD560 |HT30X50 **Hotel Guest Towel**

100% Baumwolle

30 x 50 cm

450 g/m² Bear Dream

WHITE

Weißes Handtuch | Geeignet für die professionelle Verwendung | Widerstandsfähig genug für viele Waschgänge | Mit doppelten Nähten | Hochabsorbierend | Empfohlen für die Verwendung in Hotels, Spas, Wellnesszentren, Ferienwohnungen | Weich | Mit gestaltetem Rand (Eine Linie)



BD680 |IN100X150 **InFlame Maxi Bath Towel**

100% Baumwolle

100 x 150 cm

550 g/m²

Bear Dream

ANTIQUE GREY (CHARCOAL BROWN) | ANTIQUE SAND (SAND) | JESTER RED | LAVANDA (VIOLA)
NAVY BLUE (DEEP BLUE) | POPPY RED (CORAL RED) | PROVENCE BLUE (COLONIAL BLUE) | RUSTICAL GREEN (GREEN)
SHALE TAUPE | WHITE

Gekämmte Baumwolle | Ein Rand mit 6 cm

BD650 |IN30X50 **InFlame Guest Towel**

100% Baumwolle

30 x 50 cm

550 g/m²

Bear Dream

ANTIQUE GREY (CHARCOAL BROWN) | ANTIQUE SAND (SAND) | JESTER RED | LAVANDA (VIOLA)
NAVY BLUE (DEEP BLUE) | POPPY RED (CORAL RED) | PROVENCE BLUE (COLONIAL BLUE) | RUSTICAL GREEN (GREEN)
SHALE TAUPE | WHITE

Gekämmte Baumwolle | Ein Rand mit 4 cm

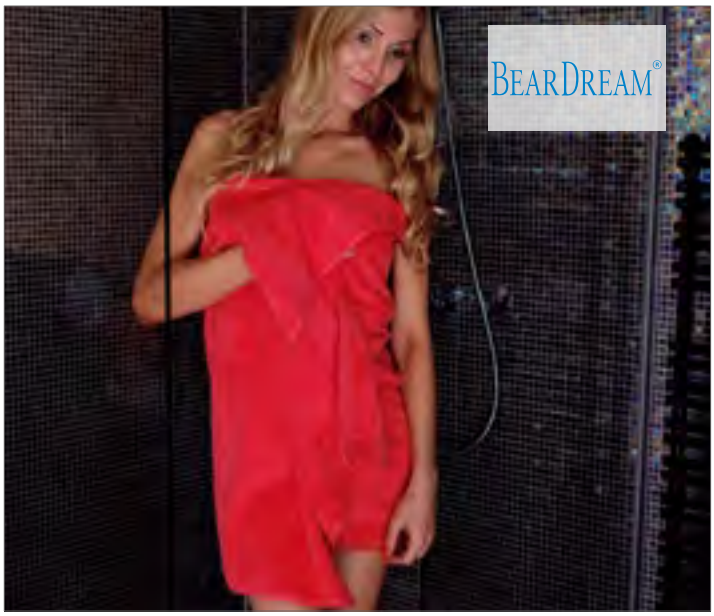

BD670 |IN70X140 **InFlame Bath Towel**

100% Baumwolle

70 x 140 cm

550 g/m²

Bear Dream

ANTIQUE GREY (CHARCOAL BROWN) | ANTIQUE SAND (SAND) | JESTER RED | LAVANDA (VIOLA)
NAVY BLUE (DEEP BLUE) | POPPY RED (CORAL RED) | PROVENCE BLUE (COLONIAL BLUE) | RUSTICAL GREEN (GREEN)
SHALE TAUPE | WHITE

Gekämmte Baumwolle | Ein Rand mit 5,5 cm



BD660 |IN50X100 **InFlame Hand Towel**

100% Baumwolle

50 x 100 cm

550 g/m²

Bear Dream

ANTIQUE GREY (CHARCOAL BROWN) | ANTIQUE SAND (SAND) | JESTER RED | LAVANDA (VIOLA)
NAVY BLUE (DEEP BLUE) | POPPY RED (CORAL RED) | PROVENCE BLUE (COLONIAL BLUE) | RUSTICAL GREEN (GREEN)
SHALE TAUPE | WHITE

Gekämmte Baumwolle | Ein Rand mit 5 cm

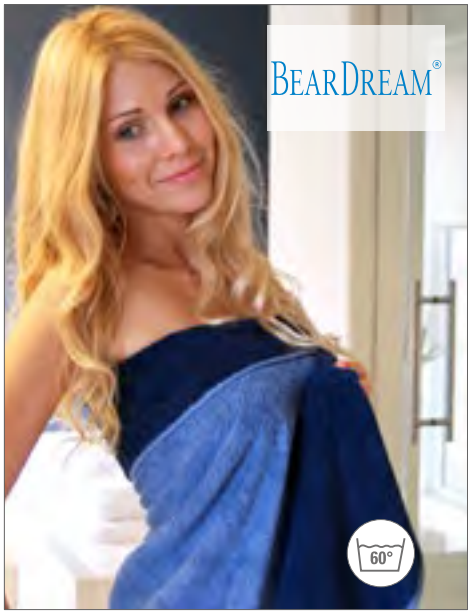

BD750 |DB50X100 **Double-Colour Hand Towel**

100% Baumwolle
50 x 100 cm
500 g/m² Bear Dream

DARK BLUE/CAPTAIN´S BLUE (COLONIAL BLUE) | PAPRIKA RED (RED)/CAPTAIN´S BLUE (COLONIAL BLUE) | PRISTINE/CHATEAU GREY | WHITE/CAPTAIN´S BLUE (COLONIAL BLUE)

Luxuriöses Werbehandtuch | Die Kombination aus zwei Farben sorgt für den Smart Casual-Look | Hochabsorbierend | Zum Besticken geeignet | Weich | Kein Rand

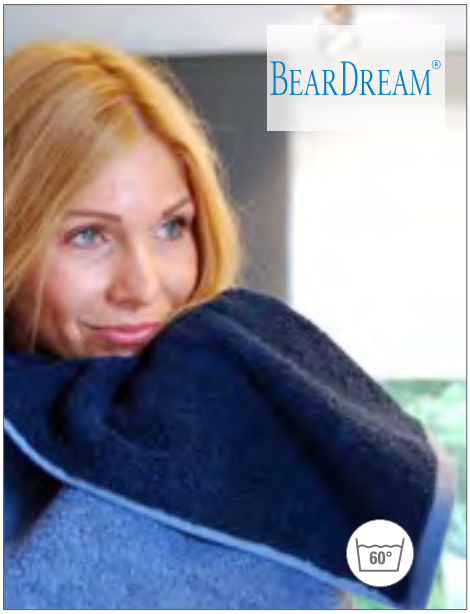

BD760 |DB70X140 **Double-Colour Bath Towel**

100% Baumwolle
70 x 140 cm
500 g/m² Bear Dream

DARK BLUE/CAPTAIN´S BLUE (COLONIAL BLUE) | PAPRIKA RED (RED)/CAPTAIN´S BLUE (COLONIAL BLUE) | PRISTINE/CHATEAU GREY | WHITE/CAPTAIN´S BLUE (COLONIAL BLUE)

Luxuriöses Werbehandtuch | Die Kombination aus zwei Farben sorgt für den Smart Casual-Look | Hochabsorbierend | Zum Besticken geeignet | Weich | Kein Rand

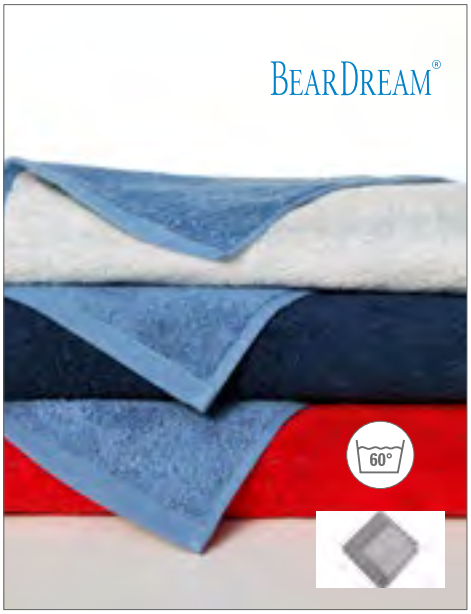

BD770 |DB100X150 **Double-Colour Maxi Bath Towel**

100% Baumwolle
100 x 150 cm
500 g/m² Bear Dream

DARK BLUE/CAPTAIN´S BLUE (COLONIAL BLUE) | PAPRIKA RED (RED)/CAPTAIN´S BLUE (COLONIAL BLUE) | PRISTINE/CHATEAU GREY | WHITE/CAPTAIN´S BLUE (COLONIAL BLUE)

Luxuriöses Werbehandtuch | Die Kombination aus zwei Farben sorgt für den Smart Casual-Look | Hochabsorbierend | Zum Besticken geeignet | Weich | Kein Rand

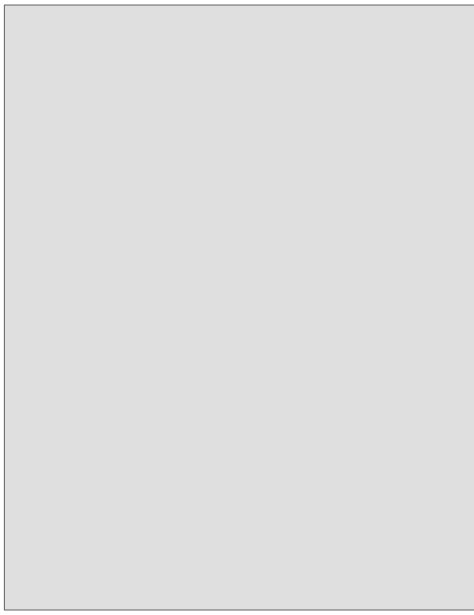

L897 |89007 **Hand Towel Bayside 50**

100% Baumwolle
50 x 100 cm
500 g/m² SOL´S

DARK GREY (SOLID) | FRENCH NAVY | RED | WHITE

Handtuch | Weicher Griff | Bordüre 8 cm breit | Modische Farben | Waschbar bis 60 °C | Aufhänger an der Seite



L898 |89008 **Bath Towel Bayside 70**

100% Baumwolle
70 x 140 cm
500 g/m² SOL´S

DARK GREY (SOLID) | FRENCH NAVY | RED | WHITE

Badetuch | Weicher Griff | Bordüre 8 cm breit | Modische Farben | Waschbar bis 60 °C | Aufhänger an der Seite



L899 |89009 **Bath Sheet Bayside 100**

100% Baumwolle
100 x 150 cm
500 g/m² SOL´S

DARK GREY (SOLID) | FRENCH NAVY | RED | WHITE

Badelaken | Weicher Griff | Bordüre 8 cm breit | Modische Farben | Waschbar bis 60 °C | Aufhänger an der Seite



L903 |89200 **Guest Towel Island 30**

100% Baumwolle

30 x 50 cm

400 g/m² SOL´S

BLACK	BOTTLE GREEN	DARK GREY (SOLID)	FRENCH NAVY
LEMON	LIME	ORANGE	RED
ROPE	ROYAL BLUE	TURQUOISE	WHITE

Gästetuch | Weicher Griff | Bordüre 5 cm breit | Modische Farben | Waschbar bis 60 °C | Aufhänger an der Seite

L890 |89000 **Hand Towel Island 50**

100% Baumwolle

50 x 100 cm

400 g/m² SOL´S

BLACK	BOTTLE GREEN	DARK GREY (SOLID)	FRENCH NAVY
LEMON	LIME	ORANGE	RED
ROPE	ROYAL BLUE	TURQUOISE	WHITE

Handtuch | Weicher Griff | Bordüre 8 cm breit | Modische Farben | Waschbar bis 60 °C | Aufhänger an der Seite



L891 |89001 **Bath Towel Island 70**

100% Baumwolle

70 x 140 cm

400 g/m² SOL´S

BLACK	BOTTLE GREEN	DARK GREY (SOLID)	FRENCH NAVY
LEMON	LIME	ORANGE	RED
ROPE	ROYAL BLUE	TURQUOISE	WHITE

Badetuch | Weicher Griff | Bordüre 8 cm breit | Modische Farben | Waschbar bis 60 °C | Aufhänger an der Seite



L892 |89002 **Bath Sheet Island 100**

100% Baumwolle

100 x 150 cm

400 g/m² SOL´S

BLACK	BOTTLE GREEN	DARK GREY (SOLID)	FRENCH NAVY
LEMON	LIME	ORANGE	RED
ROPE	ROYAL BLUE	TURQUOISE	WHITE

Badelaken | Weicher Griff | Bordüre 8 cm breit | Modische Farben | Waschbar bis 60 °C | Aufhänger an der Seite



TC03 |TC003 **Luxury Hand Towel**

100% Baumwolle

50 x 90 cm

550 g/m² Towel City

BLACK	BRIGHT BLUE	BRIGHT GREEN	CHOCOLATE
CREAM	DEEP RED	FOREST	FUCHSIA
GREY (SOLID)	LEMON	LILAC	LIME GREEN
MOCHA	MOSS GREEN	NAVY	OATMEAL
OCEAN	ORANGE	PEBBLE	PEPPERMINT
PINK	PLUM	POWDER BLUE	PURPLE
RED	ROYAL	STEEL GREY (SOLID)	TEAL
WHITE	YELLOW		

Herringbone-Abschlüsse | Sehr gute Feuchtigkeits-Aufnahmekapazität | Hochwertiges Frottier-Material | Walkfrottier | Waschbar bis 40 °C | 4 Bordüren 2,5 cm | Aufhänger mittig an der kurzen Seite



TC04 |TC004 **Luxury Bath Towel**

100% Baumwolle

70 x 130 cm

550 g/m² Towel City

BLACK	BRIGHT BLUE	BRIGHT GREEN	CHOCOLATE
CREAM	DEEP RED	FOREST	FUCHSIA
GREY (SOLID)	LEMON	LILAC	LIME GREEN
MOCHA	MOSS GREEN	NAVY	OATMEAL
OCEAN	ORANGE	PEBBLE	PEPPERMINT
PINK	PLUM	POWDER BLUE	PURPLE
RED	ROYAL	STEEL GREY (SOLID)	TEAL
WHITE	YELLOW		

Herringbone-Abschlüsse | Sehr gute Feuchtigkeits-Aufnahmekapazität | Hochwertiges Frottier-Material | Walkfrottier | Waschbar bis 40 °C | 2 Bordüren in Fischgrätenmuster (3 cm x 70 cm) | Aufhänger mittig an der kurzen Seite



TC01 |TC001 **Luxury Face Cloth**

100% Baumwolle

30 x 30 cm

550 g/m² Towel City

BLACK	NAVY	RED
ROYAL	STEEL GREY (SOLID)	WHITE

Herringbone Abschluss | Hohe Feuchtigkeitsaufnahme | Walkfrottier | Schweres Baumwollmaterial | Waschbar bis 40 °C | 2 Bordüren 3 cm



TC05 |TC005 **Luxury Guest Towel**

100% Baumwolle

30 x 50 cm

550 g/m² Towel City

BLACK	CREAM	FOREST
NAVY	RED	ROYAL
STEEL GREY (SOLID)	WHITE	

Strapazierfähige, weiche und flauschige Oberfläche | Herringbone-Rand | Aufhängelasche | 1 Bordüre 2,5 cm | Aufhänger mittig an der kurzen Seite



TC06 |TC006 **Luxury Bath Sheet**

100% Baumwolle

100 x 150 cm

550 g/m² Towel City

BLACK	CHOCOLATE	CREAM
FOREST	GREY (SOLID)	NAVY
PURPLE	RED	STEEL GREY (SOLID)
WHITE		

Hohe Feuchtigkeits-Aufnahmekapazität | Walkfrottier | Herringbone Abschluss | Schweres Frottiergewebe | Waschbar bis 40 °C | 4 Bordüren 4 cm | Aufhänger mittig an der kurzen Seite



TC74 |TC074 **Egyptian Cotton Bath Towel**

100% Baumwolle
70 x 130 cm
600 g/m² Towel City

MIDNIGHT NAVY | VANILLA | WHITE

Sehr hochwertige Ausführung, besonders weich und luxuriös | Hohe Feuchtigkeits-Aufnahmekapazität | Ägyptische Baumwolle | Weiche und moderne Twill-Bordüre | Waschbar bis 40 °C | 2 Bordüren 5,75 cm | Aufhänger mittig an der kurzen Seite



TC73 |TC073 **Egyptian Cotton Hand Towel**

100% Baumwolle
50 x 90 cm
600 g/m² Towel City

MIDNIGHT NAVY | VANILLA | WHITE

Sehr hochwertige Ausführung, besonders weich und luxuriös | Hohe Feuchtigkeits-Aufnahmekapazität | Ägyptische Baumwolle | Weiche und moderne Twill-Bordüre | Waschbar bis 40 °C | 2 Bordüren 5 cm | Aufhänger mittig an der kurzen Seite



XF250W |116062 **New Generation Waschhandschuh**

100% Baumwolle
22 x 16 cm
480 g/m² Vossen

ANTHRAZIT | COCOA | DARK GREY
DARKBLUE | HONEY | IVORY
LIPSTICK | MEADOWGREEN | NECTARINE
ORIENT | SKYBLUE | TIBET
WHITE

Supersoft Baumwolle durch LowTwist Garn | Trocknergeeignet | Schmaler Saum | Aufhänger mittig an der kurzen Seite | Waschbar bis 60 °C



TC43 |TC043 **Classic Hand Towel**

100% Baumwolle
50 x 90 cm
400 g/m² Towel City

NAVY | WHITE

Ringgesponnene Baumwolle | Herringbone Band | Weicher Griff | Waschbar bis 40 °C | 4 Bordüren 2,5 cm | Aufhänger mittig an der kurzen Seite



TC44 |TC044 **Classic Bath Towel**

100% Baumwolle
70 x 130 cm
400 g/m² Towel City

NAVY | WHITE

Ringgesponnene Baumwolle | Herringbone Band | Waschbar bis 40 °C | Weicher Griff | 4 Bordüren 3 cm | Aufhänger mittig an der kurzen Seite



XF250G |116063 **New Generation Gästetuch**

100% Baumwolle
30 x 50 cm
480 g/m² Vossen

ANTHRAZIT | COCOA | DARK GREY
DARKBLUE | HONEY | IVORY
LIPSTICK | MEADOWGREEN | NECTARINE
ORIENT | SKYBLUE | TIBET
WHITE

Supersoft Baumwolle durch LowTwist Garn | Trocknergeeignet | Schmaler Saum | Aufhänger mittig an der kurzen Seite | Waschbar bis 60 °C



XF250H |116064 **New Generation Handtuch**

100% Baumwolle

50 x 100 cm

480 g/m² Vossen

ANTHRAZIT	COCOA	DARK GREY	DARKBLUE
HONEY	IVORY	LIPSTICK	MEADOWGREEN
NECTARINE	ORIENT	SKYBLUE	TIBET
WHITE			

Supersoft Baumwolle durch LowTwist Garn | Trocknergeeignet | Schmaler Saum | Aufhänger mittig an der kurzen Seite | Waschbar bis 60 °C



XF250D |116065 **New Generation Duschtuch**

100% Baumwolle

67 x 140 cm

480 g/m² Vossen

ANTHRAZIT	COCOA	DARK GREY	DARKBLUE
HONEY	IVORY	LIPSTICK	MEADOWGREEN
NECTARINE	ORIENT	SKYBLUE	TIBET
WHITE			

Supersoft Baumwolle durch LowTwist Garn | Trocknergeeignet | Schmaler Saum | Aufhänger mittig an der kurzen Seite | Waschbar bis 60 °C



XF250B |116066 **New Generation Badetuch**

100% Baumwolle

100 x 150 cm

480 g/m² Vossen

ANTHRAZIT	COCOA	DARK GREY	DARKBLUE
HONEY	IVORY	LIPSTICK	MEADOWGREEN
NECTARINE	ORIENT	SKYBLUE	TIBET
WHITE			

Supersoft Baumwolle durch LowTwist Garn | Trocknergeeignet | Schmaler Saum | Aufhänger mittig an der kurzen Seite | Waschbar bis 60 °C



XF250BT |117049 **New Generation Saunatuch**

100% Baumwolle

80 x 200 cm

480 g/m² Vossen

ANTHRAZIT	DARKBLUE	IVORY	ORIENT
TIBET	WHITE		

Supersoft Baumwolle durch LowTwist Garn | Trocknergeeignet | Schmaler Saum | Aufhänger mittig an der kurzen Seite | Waschbar bis 60 °C



XF509W |117134 **High Line Waschhandschuh**

85% Baumwolle / 15% Lyocell

22 x 16 cm

ca. 620 g/m² Vossen

ATLANTIC	CLOUD	COSMOS
GRAPHIT	IVORY	LOTUS
MALVE	NUT BROWN	PALM LEAF
PEARL GREY	PEAT BROWN	PEPPLESTONE
SAHARA	SHELL	SIENA
SMOKE GREEN	WHITE	

Puristisch und klar im Design | Besonders saugfähig durch die Kombination von Baumwolle und Tencel® | Waschbar bis 60 °C



XF509G |117136 **High Line Gästehandtuch**

85% Baumwolle / 15% Lyocell

40 x 60 cm

ca. 620 g/m² Vossen

ATLANTIC	CLOUD	COSMOS
GRAPHIT	IVORY	LOTUS
MALVE	NUT BROWN	PALM LEAF
PEARL GREY	PEAT BROWN	PEPPLESTONE
SAHARA	SHELL	SIENA
SMOKE GREEN	WHITE	

Puristisch und klar im Design | Besonders saugfähig durch die Kombination von Baumwolle und Tencel® | Waschbar bis 60 °C



XF509H |117137 **High Line Handtuch**

85% Baumwolle / 15% Lyocell

50 x 100 cm

ca. 620 g/m² Vossen

ATLANTIC	CLOUD	COSMOS
GRAPHIT	IVORY	LOTUS
MALVE	NUT BROWN	PALM LEAF
PEARL GREY	PEAT BROWN	PEPPLESTONE
SAHARA	SHELL	SIENA
SMOKE GREEN	WHITE	

Puristisch und klar im Design | Besonders saugfähig durch die Kombination von Baumwolle und Tencel® | Waschbar bis 60 °C

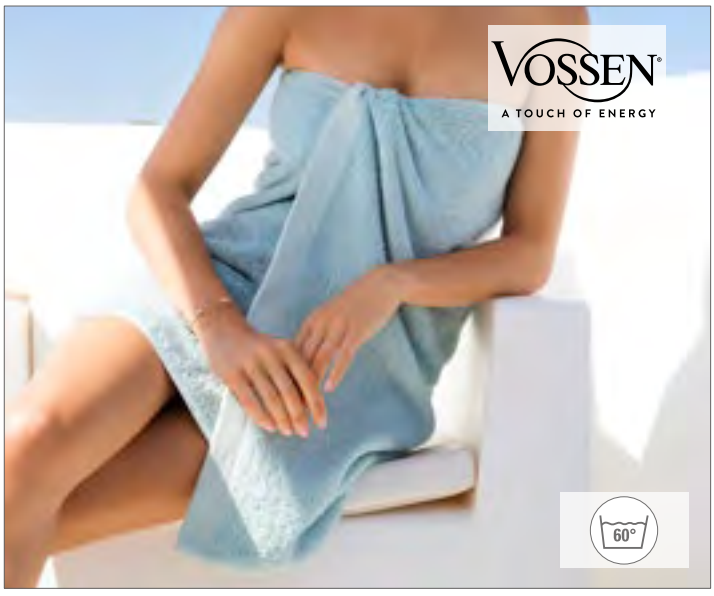

XF509D |117139 **High Line Duschtuch**

85% Baumwolle / 15% Lyocell

67 x 140 cm

ca. 620 g/m² Vossen

ATLANTIC	CLOUD	COSMOS	GRAPHIT
IVORY	LOTUS	MALVE	NUT BROWN
PALM LEAF	PEARL GREY	PEAT BROWN	PEPPLESTONE
SAHARA	SHELL	SIENA	SMOKE GREEN
WHITE			

Puristisch und klar im Design | Besonders saugfähig durch die Kombination von Baumwolle und Tencel® | Waschbar bis 60 °C



XF509S |117140 **High Line Badetuch**

85% Baumwolle / 15% Lyocell

100 x 150 cm

ca. 620 g/m² Vossen

ATLANTIC	CLOUD	COSMOS	GRAPHIT
IVORY	LOTUS	MALVE	NUT BROWN
PALM LEAF	PEARL GREY	PEAT BROWN	PEPPLESTONE
SAHARA	SHELL	SIENA	SMOKE GREEN
WHITE			

Puristisch und klar im Design | Besonders saugfähig durch die Kombination von Baumwolle und Tencel® | Waschbar bis 60 °C



XF309W | 116048 **Vienna Style Supersoft Waschhandschuh**

100% Baumwolle
22 x 16 cm
ca. 615 g/m² Vossen

APRICOT	ATLANTIC	CHAMOIS
CITRO	DARKBROWN	DEEPBLUE
EVERGREEN	FIESTA	LAGOON
LIGHT AZURE	LIGHT GREY	LIGHT PEACH
MAROON	PEPPLESTONE	PLUM
ROUGE	RUBY	SHELL
SLATE GREY	SMOKE BLUE	SOFT GREEN
TIBET	VIOLA	WHITE

Klassisches Design mit schmaler Stäbchenbordüre | Samtweich und saugstark durch Low Twist Garn | Aufhänger mittig an der kurzen Seite | Waschbar bis 60 °C



XF309G | 116050 **Vienna Style Supersoft Gästetuch**

100% Baumwolle
30 x 50 cm
ca. 615 g/m² Vossen

APRICOT	ATLANTIC	CHAMOIS
CITRO	DARKBROWN	DEEPBLUE
EVERGREEN	FIESTA	LAGOON
LIGHT AZURE	LIGHT GREY	LIGHT PEACH
MAROON	PEPPLESTONE	PLUM
ROUGE	RUBY	SHELL
SLATE GREY	SMOKE BLUE	SOFT GREEN
TIBET	VIOLA	WHITE

Klassisches Design mit schmaler Stäbchenbordüre | Samtweich und saugstark durch Low Twist Garn | Aufhänger mittig an der kurzen Seite | Waschbar bis 60 °C



XF309H | 116051 **Vienna Style Supersoft Handtuch**

100% Baumwolle
50 x 100 cm
615 g/m² Vossen

APRICOT	ATLANTIC	CHAMOIS
CITRO	DARKBROWN	DEEPBLUE
EVERGREEN	FIESTA	LAGOON
LIGHT AZURE	LIGHT GREY	LIGHT PEACH
MAROON	PEPPLESTONE	PLUM
ROUGE	RUBY	SHELL
SLATE GREY	SMOKE BLUE	SOFT GREEN
TIBET	VIOLA	WHITE

Klassisches Design mit schmaler Stäbchenbordüre | Aufgesticktes Ton-in-Ton Vossen Logo | Samtweich und saugstark durch Low Twist Garn | Aufhänger mittig an der kurzen Seite | Waschbar bis 60 °C



XF309D | 116053 **Vienna Style Supersoft Duschtuch**

100% Baumwolle
67 x 140 cm
615 g/m² Vossen

APRICOT	ATLANTIC	CHAMOIS	CITRO
DARKBROWN	DEEPBLUE	EVERGREEN	FIESTA
LAGOON	LIGHT AZURE	LIGHT GREY	LIGHT PEACH
MAROON	PEPPLESTONE	PLUM	ROUGE
RUBY	SHELL	SLATE GREY	SMOKE BLUE
SOFT GREEN	TIBET	VIOLA	WHITE

Klassisches Design mit schmaler Stäbchenbordüre | Samtweich und saugstark durch Low Twist Garn | Aufhänger mittig an der kurzen Seite | Waschbar bis 60 °C



XF309B | 116054 **Vienna Style Supersoft Badetuch**

100% Baumwolle
100 x 150 cm
615 g/m² Vossen

APRICOT	ATLANTIC	CHAMOIS	CITRO
DARKBROWN	DEEPBLUE	EVERGREEN	FIESTA
LAGOON	LIGHT AZURE	LIGHT GREY	LIGHT PEACH
MAROON	PEPPLESTONE	PLUM	ROUGE
RUBY	SHELL	SLATE GREY	SMOKE BLUE
SOFT GREEN	TIBET	VIOLA	WHITE

Klassisches Design mit schmaler Stäbchenbordüre | Samtweich und saugstark durch Low Twist Garn | Aufhänger mittig an der kurzen Seite | Waschbar bis 60 °C



XF209W | 114894 **Calypso Feeling Waschhandschuh**

100% Baumwolle
22 x 16 cm
ca. 550 g/m² Vossen

AMBER	BLACK	CAPRI BLUE
CRANBERRY	FLANELL	FLESH RED
GRAPE	IVORY	LAGOON
LIGHT GREY	MEADOWGREEN	ORANGE
PACIFIC	PARADISE BLUE	PRETTY PINK
PURPUR	REFLEXBLUE	RUBY
SUNFLOWER	TURQUOISE	WHITE

Schmale Bordüren | Besonders weich und super saugstark | Aufhänger mittig an der kurzen Seite | Waschbar bis 60 °C



XF209G | 114896 **Calypso Feeling Gästetuch**

100% Baumwolle
30 x 50 cm
ca. 550 g/m² Vossen

AMBER	BLACK	CAPRI BLUE
CRANBERRY	DARKBLUE	FLANELL
FLESH RED	GRAPE	IVORY
LAGOON	LIGHT GREY	MEADOWGREEN
ORANGE	PACIFIC	PARADISE BLUE
PRETTY PINK	PURPUR	REFLEXBLUE
RUBY	SUNFLOWER	TURQUOISE
WHITE		

Schmale Bordüren | Besonders weich und super saugstark | Aufhänger mittig an der kurzen Seite | Waschbar bis 60 °C



XF209H | 114898 **Calypso Feeling Handtuch**

100% Baumwolle
50 x 100 cm
550 g/m² Vossen

AMBER	BLACK	CAPRI BLUE
CRANBERRY	DARKBLUE	FLANELL
FLESH RED	GRAPE	IVORY
LAGOON	LIGHT GREY	MEADOWGREEN
ORANGE	PACIFIC	PARADISE BLUE
PRETTY PINK	PURPUR	REFLEXBLUE
RUBY	SUNFLOWER	TURQUOISE
WHITE		

Schmale Bordüren | Besonders weich und super saugstark | Aufhänger mittig an der kurzen Seite | Waschbar bis 60 °C



XF209D | 114899 **Calypso Feeling Duschtuch**

100% Baumwolle
67 x 140 cm
550 g/m² Vossen

AMBER	BLACK	CAPRI BLUE
CRANBERRY	DARKBLUE	FLANELL
FLESH RED	GRAPE	IVORY
LAGOON	LIGHT GREY	MEADOWGREEN
ORANGE	PACIFIC	PARADISE BLUE
PRETTY PINK	PURPUR	REFLEXBLUE
RUBY	SUNFLOWER	TURQUOISE
WHITE		

Schmale Bordüren | Besonders weich und super saugstark | Aufhänger mittig an der kurzen Seite | Waschbar bis 60 °C



XF209B | 114900 **Calypso Feeling Badetuch**

100% Baumwolle
100 x 150 cm
550 g/m² Vossen

AMBER	BLACK	CAPRI BLUE
CRANBERRY	DARKBLUE	FLANELL
FLESH RED	GRAPE	IVORY
LAGOON	LIGHT GREY	MEADOWGREEN
ORANGE	PACIFIC	PARADISE BLUE
PRETTY PINK	PURPUR	REFLEXBLUE
RUBY	SUNFLOWER	TURQUOISE
WHITE		

Schmale Bordüren | Besonders weich und super saugstark | Aufhänger mittig an der kurzen Seite | Waschbar bis 60 °C



XF209S | 114951 **Calypso Feeling Saunatuch**

100% Baumwolle
80 x 200 cm
ca. 550 g/m² Vossen

CRANBERRY	DARKBLUE	IVORY
REFLEXBLUE	WHITE	

Schmale Bordüren | Besonders weich und super saugstark | Aufhänger mittig an der kurzen Seite | Waschbar bis 60 °C



AR074 |AR074 **PRINT-Me® Guest Towel**

100% Baumwolle / Bordüre: 100% Polyester

30 x 50 cm

450 g/m² A&R

ANTHRACITE GREY	AQUA BLUE	BLACK
BRIGHT ORANGE	BRIGHT YELLOW	DARK GREEN
FIRE RED	FRENCH NAVY	GRAPHITE
IRISH GREEN	LIGHT BLUE	LIGHT GREY
LIGHT PINK	LIGHT PURPLE	LIME GREEN
PINK	PURPLE	SAND
TRUE BLUE	WHITE	

Gäste Handtuch | Bedruckbare Bordüre ca. 8 cm



AR070 |AR070 **PRINT-Me® Hand Towel**

100% Baumwolle

50 x 100 cm

450 g/m² A&R

ANTHRACITE GREY	AQUA BLUE	BLACK
BRIGHT ORANGE	BRIGHT YELLOW	DARK GREEN
FIRE RED	FRENCH NAVY	GRAPHITE
IRISH GREEN	LIGHT BLUE	LIGHT GREY
LIGHT PINK	LIGHT PURPLE	LIME GREEN
PINK	PURPLE	SAND
TRUE BLUE	WHITE	

Handtuch | Bedruckbare Bordüre ca. 11 cm



AR073 |AR073 **PRINT-Me® Sport Towel**

100% Baumwolle

30 x 140 cm

450 g/m² A&R

ANTHRACITE GREY	AQUA BLUE	BLACK
BRIGHT ORANGE	BRIGHT YELLOW	DARK GREEN
FIRE RED	FRENCH NAVY	GRAPHITE
IRISH GREEN	LIGHT BLUE	LIGHT GREY
LIGHT PINK	LIGHT PURPLE	LIME GREEN
PINK	PURPLE	SAND
TRUE BLUE	WHITE	

Sport Handtuch | Bedruckbare Bordüre ca. 10 cm



AR071 |AR071 **PRINT-Me® Bath Towel**

100% Baumwolle

70 x 140 cm

450 g/m² A&R

ANTHRACITE GREY	AQUA BLUE	BLACK	BRIGHT ORANGE
BRIGHT YELLOW	DARK GREEN	FIRE RED	FRENCH NAVY
GRAPHITE	IRISH GREEN	LIGHT BLUE	LIGHT GREY
LIGHT PINK	LIGHT PURPLE	LIME GREEN	PINK
PURPLE	SAND	TRUE BLUE	WHITE

Badetuch | Bedruckbare Bordüre ca. 11 cm



AR077 |AR077 **PRINT-Me® Big Towel**

100% Baumwolle

100 x 210 cm

450 g/m² A&R

ANTHRACITE GREY	AQUA BLUE	BLACK	BRIGHT ORANGE
BRIGHT YELLOW	DARK GREEN	FIRE RED	FRENCH NAVY
GRAPHITE	IRISH GREEN	LIGHT BLUE	LIGHT GREY
LIGHT PINK	LIGHT PURPLE	LIME GREEN	PINK
PURPLE	SAND	TRUE BLUE	WHITE

Großes Handtuch | Bedruckbare Bordüre ca. 12 cm



AR033 |1.5 **Washcloth**

100% Baumwolle

16 x 22 cm

500 g/m² A&R

ANTHRACITE GREY	AQUA BLUE	AUBERGINE
BLACK	BRIGHT ORANGE	BRIGHT YELLOW
CHOCOLATE BROWN	DARK GREEN	FIRE RED
FRENCH NAVY	GRAPHITE	IVORY
LIGHT BLUE	LIGHT PINK	LIGHT PURPLE
LIME GREEN	PINK	PURPLE
SAND	TRUE BLUE	WHITE

Flauschig weicher Waschhandschuh | Mit diagonalem Satinstreifen an der Bordüre | Zwei Bordüren 1,5 cm | Pastel: Ivory, White, Light Pink, Light Blue | Medium: Aqua Blue, Bright Yellow, Lime Green, Pink, Sand, Light Purple | Dark: Black, Chocolate Brown, French Navy, Aubergine, Graphite, Bright Orange, Anthracite Grey, Fire Red, Dark Green, True Blue, Purple | Pastel und Medium Farben bis 60° C, Dark Farben bis 40° C waschbar



AR032 |2.5 **Facetowel**

100% Baumwolle

30 x 30 cm

500 g/m² A&R

ANTHRACITE GREY	AQUA BLUE	AUBERGINE
BLACK	BRIGHT ORANGE	BRIGHT YELLOW
CHOCOLATE BROWN	DARK GREEN	FIRE RED
FRENCH NAVY	GRAPHITE	IVORY
LIGHT BLUE	LIGHT GREY	LIGHT PINK
LIGHT PURPLE	LIME GREEN	PINK
PURPLE	SAND	TRUE BLUE
WHITE		

Kleines Gästehandtuch aus sehr weicher, gekämmter Baumwolle in schwerer Qualität (500 g/m²) | Langlebig und saugfähig | Einfarbige Modelle | Aus türkischer Baumwolle



AR036 |4.5 **Bath Towel**

100% Baumwolle

70 x 140 cm

500 g/m² A&R

ANTHRACITE GREY	AQUA BLUE	AUBERGINE
BLACK	BRIGHT ORANGE	BRIGHT YELLOW
CHOCOLATE BROWN	DARK GREEN	FIRE RED
FRENCH NAVY	GRAPHITE	IVORY
LIGHT BLUE	LIGHT GREY	LIGHT PINK
LIGHT PURPLE	LIME GREEN	PINK
PURPLE	SAND	TRUE BLUE
WHITE		

Weiches Badetuch | Mit diagonalem Satinstreifen an der Bordüre | Zwei Bordüren 1,5 cm | Sehr gute Trocknungseigenschaften | Aufhänger mittig an der kurzen Seite | Pastel: Ivory, White, Light Pink, Light Blue | Medium: Aqua Blue, Bright Yellow, Lime Green, Pink, Sand, Light Purple | Dark: Black, Chocolate Brown, French Navy, Aubergine, Graphite, Bright Orange, Anthracite Grey, Fire Red, Dark Green, True Blue, Purple | Pastel und Medium Farben bis 60° C, Dark Farben bis 40° C waschbar



AR034 |5.5 **Guest Towel**

100% Baumwolle

30 x 50 cm

500 g/m² A&R

ANTHRACITE GREY	AQUA BLUE	AUBERGINE	BLACK
BRIGHT ORANGE	BRIGHT YELLOW	CHOCOLATE BROWN	DARK GREEN
FIRE RED	FRENCH NAVY	GRAPHITE	IVORY
LIGHT BLUE	LIGHT GREY	LIGHT PINK	LIGHT PURPLE
LIME GREEN	PINK	PURPLE	SAND
TRUE BLUE	WHITE		

Weiches Gästetuch | Mit diagonalem Satinstreifen an der Bordüre | Zwei Bordüren 1,5 cm | Sehr gute Trocknungseigenschaften | Aufhänger mittig an der kurzen Seite | Pastel: Ivory, White, Light Pink, Light Blue | Medium: Aqua Blue, Bright Yellow, Lime Green, Pink, Sand, Light Purple | Dark: Black, Chocolate Brown, French Navy, Aubergine, Graphite, Bright Orange, Anthracite Grey, Fire Red, Dark Green, True Blue, Purple | Pastel und Medium Farben bis 60° C, Dark Farben bis 40° C waschbar



AR035 |3.5 **Fashion Hand Towel**

100% Baumwolle

50 x 100 cm

500 g/m² A&R

ANTHRACITE GREY	AQUA BLUE	AUBERGINE	BLACK
BRIGHT ORANGE	BRIGHT YELLOW	CHOCOLATE BROWN	DARK GREEN
FIRE RED	FRENCH NAVY	GRAPHITE	IVORY
LIGHT BLUE	LIGHT GREY	LIGHT PINK	LIGHT PURPLE
LIME GREEN	PINK	PURPLE	SAND
TRUE BLUE	WHITE		

Dichtes Gewebe | Ideal für Veredelungen | Sauber gearbeitete Bordüre | Zwei Bordüren 1,5 cm | Robuste Verarbeitung | Aufhänger mittig an der kurzen Seite | Pastel: Ivory, White, Light Pink, Light Blue | Medium: Aqua Blue, Bright Yellow, Lime Green, Pink, Sand, Light Purple | Dark: Black, Chocolate Brown, French Navy, Aubergine, Graphite, Bright Orange, Anthracite Grey, Fire Red, Dark Green, True Blue, Purple | Pastel und Medium Farben bis 60° C, Dark Farben bis 40° C waschbar



AR504 |AR504 **Organic Bath Towel**

100% Baumwolle

70 x 140 cm

600 g/m² A&R

BLUE	GREEN	GREY
ROSE	WHITE	

Weiches und saugfähiges Badetuch aus 100% aus Bio-Baumwolle | Bio-Baumwolle ist hautfreundlich und umweltfreundlich

AR505 |AR505 **Organic Guest Towel**

100% Baumwolle

40 x 60 cm

A&R

BLUE	GREEN	GREY
ROSE	WHITE	

Weiches und saugfähiges Gästehandtuch aus 100% aus Bio-Baumwolle | Bio-Baumwolle ist hautfreundlich und umweltfreundlich

AR503 |AR503 **Organic Hand Towel**

100% Baumwolle

60 x 110 cm

600 g/m² A&R

BLUE	GREEN	GREY
ROSE	WHITE	

Weiches und saugfähiges Handtuch aus 100% aus Bio-Baumwolle | Bio-Baumwolle ist hautfreundlich und umweltfreundlich



AR037 |6.5 **Beach Towel**

100% Baumwolle

100 x 180 cm

500 g/m² A&R

ANTHRACITE GREY	AQUA BLUE	AUBERGINE
BLACK	BRIGHT ORANGE	BRIGHT YELLOW
CHOCOLATE BROWN	DARK GREEN	FIRE RED
FRENCH NAVY	GRAPHITE	IVORY
LIGHT BLUE	LIGHT GREY	LIGHT PINK
LIGHT PURPLE	LIME GREEN	PINK
PURPLE	SAND	TRUE BLUE
WHITE		

Mit diagonalem Satinstreifen an der Bordüre | Zwei Bordüren 1,5 cm | Sehr gute Trocknungseigenschaften | Pastel: Ivory, White, Light Pink, Light Blue | Medium: Aqua Blue, Bright Yellow, Lime Green, Pink, Sand, Light Purple | Dark: Black, Chocolate Brown, French Navy, Aubergine, Graphite, Bright Orange, Anthracite Grey, Fire Red, Dark Green, True Blue, Purple | Pastel und Medium Farben bis 60° C, Dark Farben bis 40° C waschbar

AR038 |75 **Big Towel**

100% Baumwolle

100 x 210 cm

450 g/m² A&R

ANTHRACITE GREY	AQUA BLUE	AUBERGINE
BLACK	BRIGHT ORANGE	BRIGHT YELLOW
CHOCOLATE BROWN	DARK GREEN	FIRE RED
FRENCH NAVY	GRAPHITE	IVORY
LIGHT BLUE	LIGHT GREY	LIGHT PINK
LIGHT PURPLE	LIME GREEN	PINK
PURPLE	SAND	TRUE BLUE
WHITE		

Mit diagonalem Satinstreifen an der Bordüre | Zwei Bordüren 1,5 cm | Sehr gute Trocknungseigenschaften | Pastel: Ivory, White, Light Pink | Medium: Aqua Blue, Lime Green, Pink, Sand, Light Purple | Dark: Black, French Navy, Anthracite Grey, Chocolate Brown, Graphite, Purple | Pastel und Medium Farben bis 60 °C, Dark Farben bis 40 °C waschbar



AR506 |AR506 **Organic Beach Towel**

100% Baumwolle

100 x 180 cm

A&R

BLUE	GREEN	GREY
ROSE	WHITE	

Weiches und saugfähiges Strandlaken aus 100% aus Bio-Baumwolle | Bio-Baumwolle ist hautfreundlich und umweltfreundlich



AR605 |AR605 **Guest Towel Excellent Deluxe**

100% Baumwolle
40 x 60 cm
700 g/m² A&R

DARK GREY | DEEP BLUE | LIGHT GREY
TRUE WHITE | VERY BLACK

Gästetuch aus gekämmter Baumwolle | Gewebt aus türkischer Baumwolle | Durch die Herstellungsmethode mit AirJet-Technik besonders voluminös und flauschig an | Luxuriöser Zierrand



AR603 |AR603 **Hand Towel Excellent Deluxe**

100% Baumwolle
60 x 110 cm
700 g/m² A&R

DARK GREY | DEEP BLUE | LIGHT GREY
TRUE WHITE | VERY BLACK

Handtuch aus gekämmter Baumwolle | Gewebt aus türkischer Baumwolle | Durch die Herstellungsmethode mit AirJet-Technik besonders voluminös und flauschig an | Luxuriöser Zierrand



AR604 |AR604 **Bath Towel Excellent Deluxe**

100% Baumwolle
70 x 140 cm
700 g/m² A&R

DARK GREY | DEEP BLUE | LIGHT GREY
TRUE WHITE | VERY BLACK

Badetuch aus gekämmter Baumwolle | Gewebt aus türkischer Baumwolle | Durch die Herstellungsmethode mit AirJet-Technik besonders voluminös und flauschig an | Luxuriöser Zierrand



AR606 |AR606 **Beach Towel Excellent Deluxe**

100% Baumwolle
100 x 180 cm
700 g/m² A&R

DARK GREY | DEEP BLUE | LIGHT GREY | TRUE WHITE
VERY BLACK

Strandtuch aus gekämmter Baumwolle | Gewebt aus türkischer Baumwolle | Durch die Herstellungsmethode mit AirJet-Technik besonders voluminös und flauschig an | Luxuriöser Zierrand



NT9170 **Sophie Muval Waschlappen**

100% Baumwolle
21 x 16 cm
450 g/m²

BABY BLUE	BLACK	BOTTLE GREEN	DARK GREY
GREY	LIGHT GREEN	LIGHT VIOLET	NAVY
OFF WHITE	ORANGE	PINK	PURPLE
RED	ROYAL BLUE	WHITE	YELLOW

Ringgesponnene Baumwolle

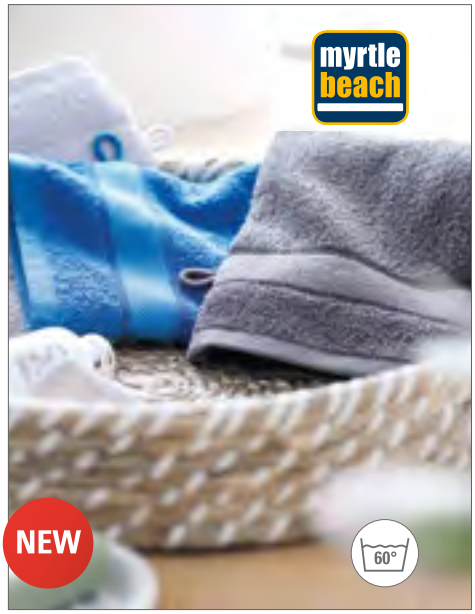

MB440 |MB440 **Flannel**

100% Baumwolle

15 x 21 cm

420 g/m² myrtle beach

ACID YELLOW	BLACK	COBALT
DARK GREEN	FUCHSIA	GRAPHITE
GRENADINE	MID GREY	NAVY
ORIENT RED	RED	ROYAL
SILVER	WHITE	YELLOW

Angenehm weicher Walkfrottier | 420 g/m² | 15 x 21 cm



MB441 |MB441 **Guest Towel**

100% Baumwolle

30 x 50 cm

420 g/m² myrtle beach

ACID YELLOW	BLACK	COBALT
DARK GREEN	FUCHSIA	GRAPHITE
GRENADINE	MID GREY	NAVY
ORIENT RED	RED	ROYAL
SILVER	WHITE	YELLOW

Angenehm weicher Walkfrottier | 420 g/m² | 30 x 50 cm



MB442 |MB442 **Hand Towel**

100% Baumwolle

50 x 100 cm

420 g/m² myrtle beach

ACID YELLOW	BLACK	COBALT
DARK GREEN	FUCHSIA	GRAPHITE
GRENADINE	MID GREY	NAVY
ORIENT RED	RED	ROYAL
SILVER	WHITE	YELLOW

Angenehm weicher Walkfrottier | 420 g/m² | 50 x 100 cm



MB443 |MB443 **Bath Towel**

100% Baumwolle

70 x 140 cm

420 g/m² myrtle beach

ACID YELLOW	BLACK	COBALT
DARK GREEN	FUCHSIA	GRAPHITE
GRENADINE	MID GREY	NAVY
ORIENT RED	RED	ROYAL
SILVER	WHITE	YELLOW

Angenehm weicher Walkfrottier | 420 g/m² | 70 x 140 cm



MB444 |MB444 **Sauna Sheet**

100% Baumwolle

70 x 180 cm

420 g/m² myrtle beach

ACID YELLOW	BLACK	COBALT
DARK GREEN	FUCHSIA	GRAPHITE
GRENADINE	MID GREY	NAVY
ORIENT RED	RED	ROYAL
SILVER	WHITE	YELLOW

Angenehm weicher Walkfrottier | 420 g/m² | 70 x 180 cm

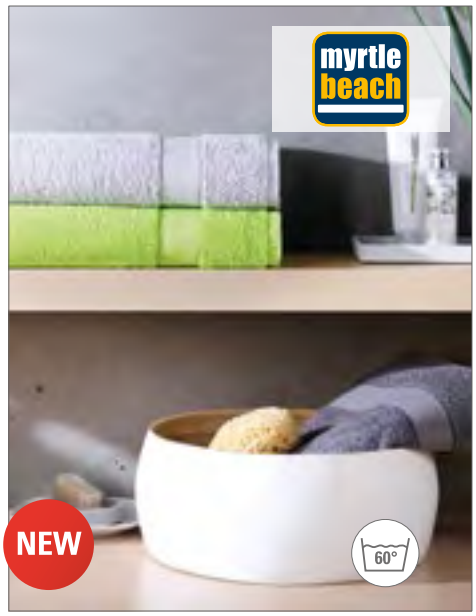

MB445 |MB445 **Bath Sheet**

100% Baumwolle

100 x 150 cm

420 g/m² myrtle beach

ACID YELLOW	BLACK	COBALT
DARK GREEN	FUCHSIA	GRAPHITE
GRENADINE	MID GREY	NAVY
ORIENT RED	RED	ROYAL
SILVER	WHITE	YELLOW

Angenehm weicher Walkfrottier | 420 g/m² | 100 x 150 cm

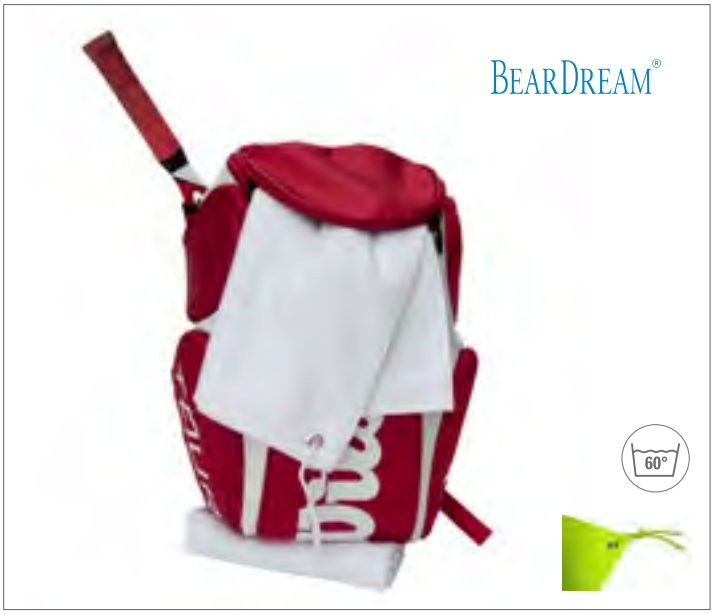

BD310 |PS30X50 **Premium Sport Guest Towel**

100% Baumwolle
30 x 50 cm
500 g/m²
Bear Dream

ACQUA (AQUA) | BLACK | LIGHT BROWN (BROWN) | LIME
MARINE BLUE (BLUE) | ORANGE | PAPRIKA RED (RED) | WHITE

Zwei Bordüren, je 4 cm breit | Mit Öse und Hängeschnur | Waschbar bis 60 °C | Lieferung ohne Inhalt/Deko

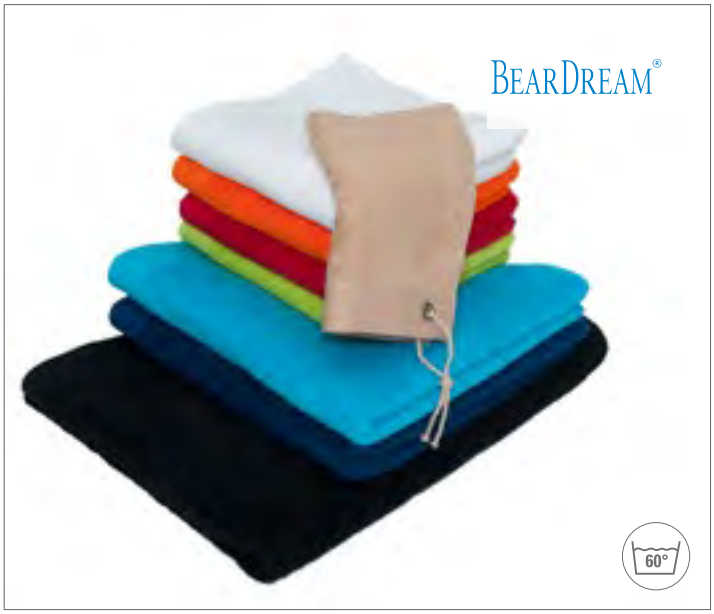

BD320 |PS50X100 **Premium Sport Hand Towel**

100% Baumwolle
50 x 100 cm
500 g/m²
Bear Dream

ACQUA (AQUA) | BLACK | LIGHT BROWN (BROWN) | LIME
MARINE BLUE (BLUE) | ORANGE | PAPRIKA RED (RED) | WHITE

Zwei Bordüren, je 5 cm breit | Mit Öse und Hängeschnur | Waschbar bis 60 °C

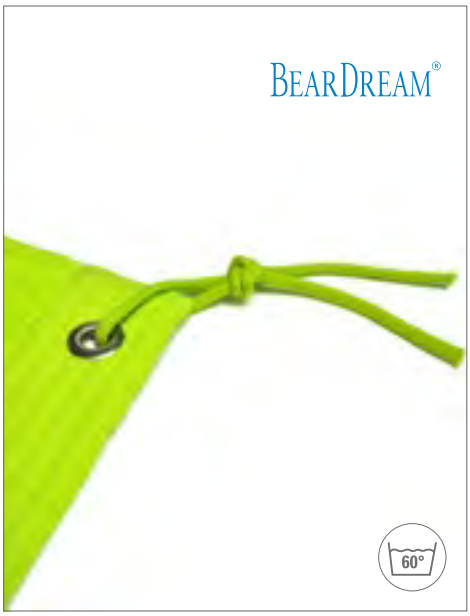

BD330 |PS70X140 **Premium Sport Bath Towel**

100% Baumwolle
70 x 140 cm
500 g/m²
Bear Dream

ACQUA (AQUA) | BLACK | LIGHT BROWN (BROWN)
LIME | MARINE BLUE (BLUE) | ORANGE
PAPRIKA RED (RED) | WHITE

Zwei Bordüren, je 5 cm breit | Mit Öse und Hängeschnur | Waschbar bis 60 °C

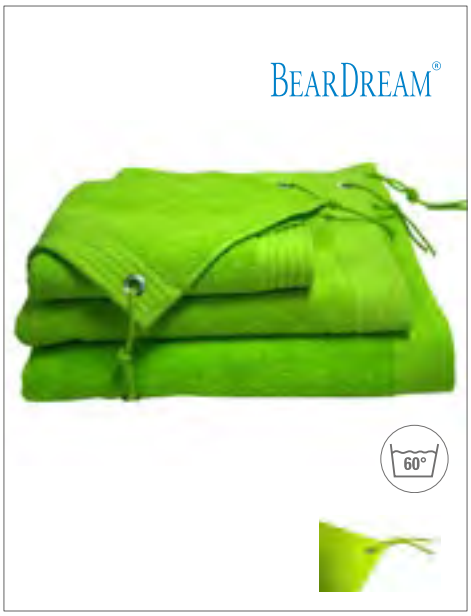

BD340 |PS100X150 **Premium Maxi Bath Towel**

100% Baumwolle
100 x 150 cm
500 g/m²
Bear Dream

ACQUA (AQUA) | BLACK | LIGHT BROWN (BROWN)
LIME | MARINE BLUE (BLUE) | ORANGE
PAPRIKA RED (RED) | WHITE

Zwei Bordüren, 6 cm breit | Mit Öse und Hängeschnur | Waschbar bis 60 °C



NT2013 **Sport-Handtuch im Beutel**

100% Polyester
60 x 120 cm
160 g/m²

GREY

Sport-Handtuch | 60 x 120 cm | Stark absorbierend | In praktischem Etui



NT2011 **Badetuch**

100% Baumwolle

70 x 140 cm

450 g/m²

NAVY BLUE/WHITE | SAND/WHITE

Weiches Frottier-Material



XF300 **Yoga-Sporthandtuch**

88% Polyester / 12% Polyamid

175 x 65 cm

300 g/m²

GREY

Microfaser/Frottee 300g/m² | Unterseite mit Anti-Rutsch-Noppen | Inklusive Netzbeutel in schwarz

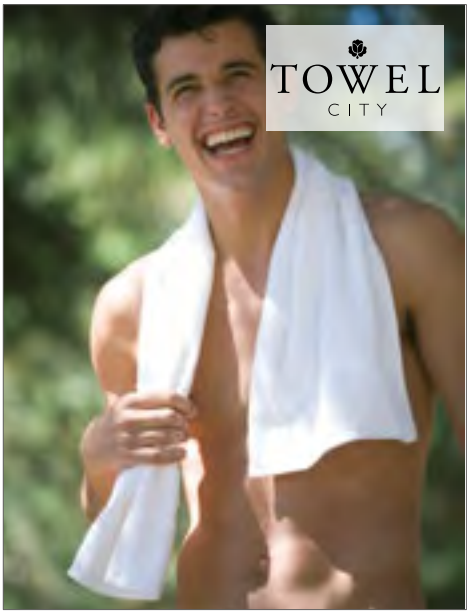

TC42 |TC042 **Classic Sports Towel**

100% Baumwolle

30 x 110 cm

400 g/m² Towel City

NAVY | WHITE

Weiches Sporthandtuch | Ringgesponnene Baumwolle | Viele Einsatzmöglichkeiten | Waschbar bis 40 °C | 2 Bordüren auf Front- und Rückseite 2.5 cm | Aufhänger mittig an der kurzen Seite



TC02 |TC002 **Luxury Gym Towel**

100% Baumwolle

40 x 60 cm

550 g/m² Towel City

BLACK | NAVY | RED | ROYAL | WHITE

Herringbone Abschluss | Walkfrottier | Schweres Baumwoll-Material | Waschbar bis 40 °C | 2 Bordüren 2,5 cm | Aufhänger mittig an der kurzen Seite



TC07 |TC007 **Pocket Gym Towel**

100% Baumwolle

30 x 100 cm

550 g/m² Towel City

BLACK | ROYAL | WHITE

Sporthandtuch mit Tragetasche aus der Luxus-Kollektion | Tasche 29 cm lang und 17 cm tief mit farblich passendem Reißverschluss | Heraustrennbares Etikett

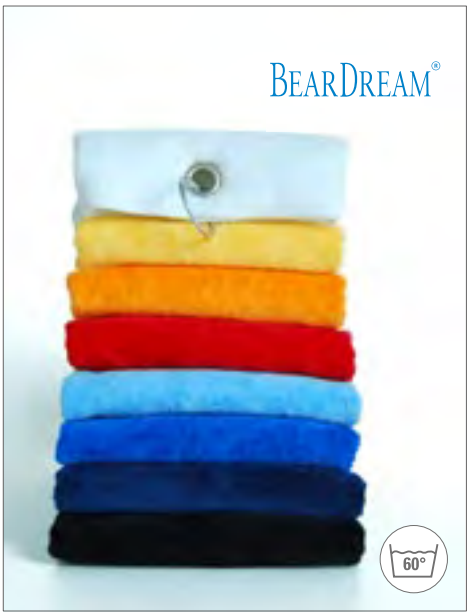

BD800 |GT45X45 **Golf Towels**

100% Baumwolle

45 x 45 cm / 15 x 45 cm (gefaltet)

450 g/m² Bear Dream

BABY BLUE (LIGHT BLUE) | BLACK | BRILLIANT YELLOW (YELLOW) | MARINE BLUE (BLUE) | PAPRIKA RED (RED) | ROYAL BLUE | SUNNY ORANGE (ORANGE) | WHITE

Gefaltet 15 x 45 cm | Mit Öse und Karabiner | Velours-Baumwolle | Waschbar bis 60 °C



TC13 |TC013 **Luxury Golf Towel**

100% Baumwolle

30 x 50 cm

550 g/m² Towel City

BLACK | FOREST | FUCHSIA
NAVY | POWDER BLUE | RED
WHITE

Eingearbeitete Öse mit Haken | Hochwertige Ausführung | Walkfrottier | Waschbar bis 40 °C



TC19 |TC019 **Microfiber Golf Towel**

100% Polyester

40 x 55 cm

280 g/m² Towel City

BLACK | BRIGHT ROYAL | NAVY
WHITE

Mikrofaser-Golfhandtuch mit Öse und Haken | drei Designs 44 x 55 cm | schnelltrocknend und sehr saugfähig

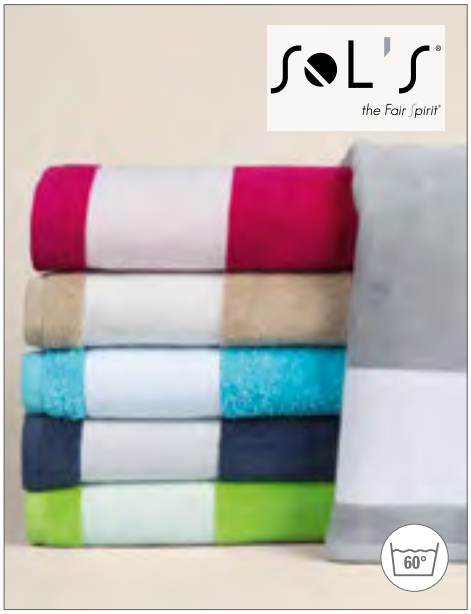

L896 |89006 **Beach Towel Lagoon**

100% Baumwolle

100 x 160 cm

400 g/m² SOL´S

FRENCH NAVY/WHITE | FUCHSIA/WHITE
LIME/WHITE | MASTIC/WHITE
PURE GREY/WHITE | TURQUOISE/WHITE

Baumwoll-Velours Strandtuch | Hochwertige Velourausführung | Weicher Griff | Waschbar bis 60 °C | Weißer Kontrast-Streifen ca. 8 cm breit | Aufhänger an der Seite

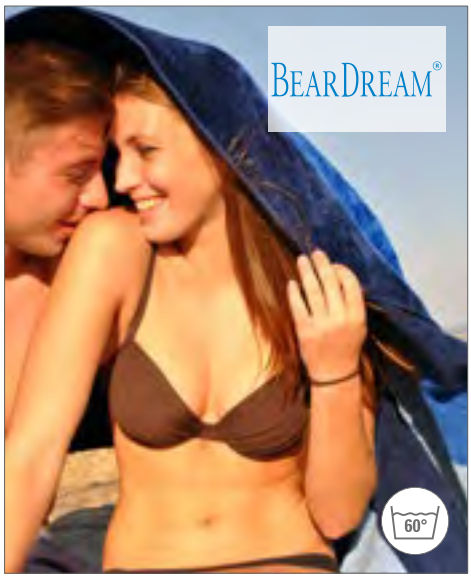

BD500 |VT90X180 **Velour Beach Towel**

100% Baumwolle

90 x 180 cm

450 g/m² Bear Dream

BABY BLUE (LIGHT BLUE)
BLACK
BRILLIANT YELLOW (YELLOW)
MARINE BLUE (BLUE)
MARINE BLUE (BLUE)/ROYAL BLUE/BABY BLUE (LIGHT BLUE)
ORANGE
PAPRIKA RED (RED)
PAPRIKA RED (RED)/ORANGE/BRILLIANT YELLOW (YELLOW)
ROYAL BLUE
WHITE

Kardiertes Ringgarn in Zwirnvelours-Qualität | Weiches Velours (auf einer Seite) | Waschbar bis 60 °C

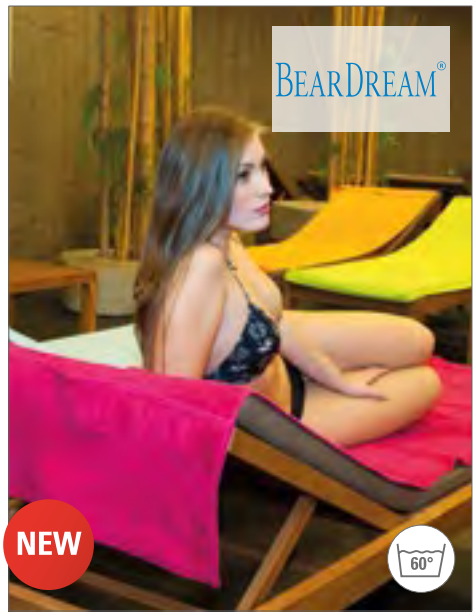

BD701N |SC70X225 **Sun Chair Towel**

100% Baumwolle

70 x 225 cm + 25 cm

360 g/m² Bear Dream

ANTHRACITE GREY (GREY) | BLUE CARACAO (LIGHT AQUA) | BRILLIANT YELLOW (YELLOW)
LAGOON GREEN (OCEAN GREEN) | NAVY BLUE (DEEP BLUE) | PAPRIKA RED (RED)
POPPY RED (CORAL RED) | ROYAL BLUE | SAND
SUNNY ORANGE (ORANGE) | WHITE

Frottiertuch mit drei Taschen



BD700 |TB70X140 **Towel Bag**

100% Baumwolle

70 x 140 cm / 40 x 40 cm (gefaltet)

360 g/m² Bear Dream

ANTHRACITE GREY (GREY) | BLUE CARACAO (LIGHT AQUA) | BRILLIANT YELLOW (YELLOW)
LAGOON GREEN (OCEAN GREEN) | NAVY BLUE (DEEP BLUE) | PAPRIKA RED (RED)
POPPY RED (CORAL RED) | ROYAL BLUE | SAND
SUNNY ORANGE (ORANGE) | WHITE

Bordüre 7,5 cm | Gefaltet 40 x 40 cm | Strandtuch 70 x 140 cm | Waschbar bis 60 °C

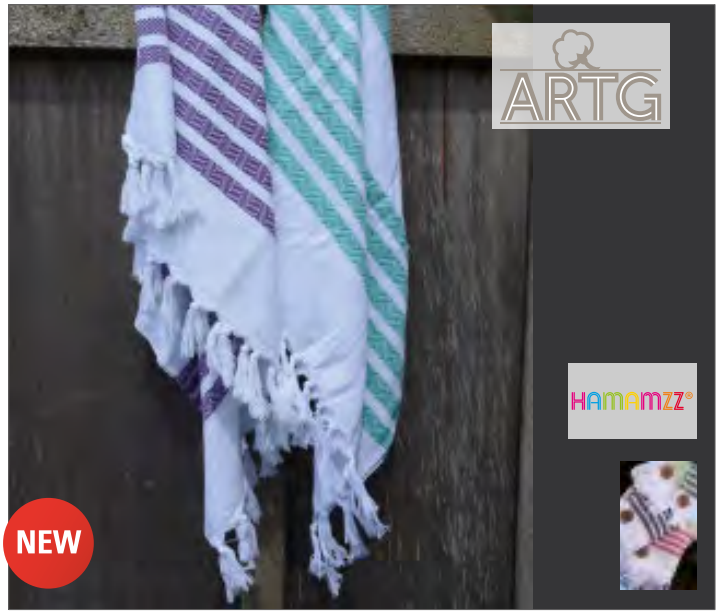

AR053 |AR053 **Hamamzz® Dalaman Towel**

100% Baumwolle

100 x 180 cm

240 g/m² A&R

WHITE/AQUA BLUE	WHITE/BLACK	WHITE/BRIGHT YELLOW
WHITE/DARK GREEN	WHITE/FIRE RED	WHITE/LIGHT GREY
WHITE/LIME GREEN	WHITE/ORANGE	WHITE/PETROL
WHITE/PINK		

Aus 100% Baumwolle | Sehr kompakt zusammenfaltbar | Hamamzzs Hamamtücher werden traditionell in der Türkei gewebt | Quasten von Hand gedreht und geknotet | Kleine Webfehler sowie Farb- und Gewichtsunterschiede sind möglich



AR055 |AR055 **Hamamzz® Original Bodrum De Luxe Towel**

100% Baumwolle

100 x 180 cm

240 g/m² A&R

BLACK/IVORY	BROWN/IVORY	CLASSIC RED/IVORY
MINT GREEN/IVORY	NAVY BLUE/IVORY	OCEAN BLUE/IVORY
OLIVE/IVORY	ORANGE/IVORY	PETROL/IVORY
PINK/IVORY	PURPLE/IVORY	SAND/IVORY

Aus 100% Baumwolle | Sehr kompakt zusammenfaltbar | Hamamzz® Hamamtücher werden traditionell in der Türkei gewebt | Quasten von Hand gedreht und geknotet | Kleine Webfehler sowie Farb- und Gewichtsunterschiede sind möglich



AR056 |AR056 **Hamamzz® Marmaris De Luxe Towel**

100% Baumwolle

100 x 180 cm

240 g/m² A&R

GRAPHITE/WHITE	LIGHT BLUE/WHITE	LIGHT GREY/WHITE
LIGHT ORANGE/WHITE	LIGHT PINK/WHITE	LIGHT PURPLE/WHITE
LIGHT YELLOW/WHITE	MINT GREEN/WHITE	NAVY BLUE/WHITE
SAND/WHITE		

Aus 100% Baumwolle | Sehr kompakt zusammenfaltbar | Hamamzzs Hamamtücher werden traditionell in der Türkei gewebt | Quasten von Hand gedreht und geknotet | Kleine Webfehler sowie Farb- und Gewichtsunterschiede sind möglich



AR058 |AR058 **Hamamzz® Hamam Towel Antalya**

100% Baumwolle

100 x 180 cm

150 g/m² A&R

WHITE/ANTHRACITE GREY	WHITE/AQUA BLUE	WHITE/BLACK
WHITE/BRIGHT ORANGE	WHITE/FIRE RED	WHITE/FRENCH NAVY
WHITE/GRAPHITE	WHITE/LIME GREEN	WHITE/PINK
WHITE/TRUE BLUE		

Aus 100% Baumwolle | Sehr kompakt zusammenfaltbar | Hamamzzs Hamamtücher werden traditionell in der Türkei gewebt | Quasten von Hand gedreht und geknotet | Kleine Webfehler sowie Farb- und Gewichtsunterschiede sind möglich



C1520 **Schweißarmband**

79% Baumwolle / 13% Elasthan / 8% Polyester

One Size

BLACK | LIGHT BLUE | LIGHT GREEN
NAVY | ORANGE | PURPLE
RED | ROSA | ROYAL BLUE
WHITE | YELLOW

6 cm lang | Außenmaße Label: 5,3 x 3,4 cm



C1521 **Schweißarmband mit Reißverschluss**

79% Baumwolle / 13% Elasthan / 8% Polyester

One Size

BLACK | NAVY | ORANGE
RED | ROYAL BLUE | WHITE
YELLOW

Außenmaße Label: 5,2 x 3 cm | Mit Tasche



C1522 **Kopfschweißband mit Label**

79% Baumwolle / 13% Elasthan / 8% Polyester

One Size

BLACK | NAVY | ORANGE
RED | ROYAL BLUE | WHITE
YELLOW

Labelgröße: ca. 9 x 3 cm



MB042 |MB042 **Terry Headband**

80% Baumwolle / 20% Elasthan

One Size

myrtle beach

AQUA | BLACK | GOLD YELLOW
GREEN | LIGHT BLUE | LIGHT GREY
LIGHT PINK | LIGHT YELLOW | LIME GREEN
NAVY | ORANGE | PINK
RED | ROYAL | TURQUOISE

Frottier Stirnband für Sport und Freizeit | Maße: 5,5 cm Breite

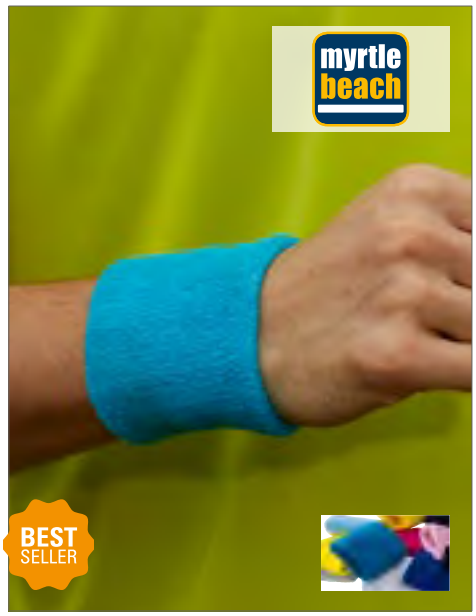

MB043 |MB043 **Terry Wristband**

80% Baumwolle / 20% Elasthan

One Size

myrtle beach

AQUA | BLACK | GOLD YELLOW
GREEN | LIGHT BLUE | LIGHT GREY
LIGHT PINK | LIGHT YELLOW | LIME GREEN
NAVY | ORANGE | PINK
RED | ROYAL | TURQUOISE

Armschweißband aus weichem Frottier | Maße: 8 cm Breite



MB044 |MB044 **Sporty Wristband**

80% Baumwolle / 20% Elasthan

One Size

myrtle beach

BLACK | WHITE

Extrabreites Armschweißband aus Frottier | Maße: 12cm



L904 |01208 **Microfibre Towel Atoll 30**

90% Polyester / 10% Polyamid

30 x 50 cm

190 g/m² SOL´S

APPLE GREEN	BLACK	FRENCH NAVY	FUCHSIA
PURE GREY	RED	ROYAL BLUE	WHITE

Abschluss mit Overlocknaht | Farblich abgestimmter, abgesteppter Gummizug, um das Handtuch zu falten

L905 |01209 **Microfibre Towel Atoll 50**

90% Polyester / 10% Polyamid

50 x 100 cm

190 g/m² SOL´S

APPLE GREEN	BLACK	FRENCH NAVY	FUCHSIA
PURE GREY	RED	ROYAL BLUE	WHITE

Abschluss mit Overlocknaht | Farblich abgestimmter, abgesteppter Gummizug, um das Handtuch zu falten

L906 |01210 **Microfibre Towel Atoll 70**

90% Polyester / 10% Polyamid

70 x 120 cm

190 g/m² SOL´S

APPLE GREEN	BLACK	FRENCH NAVY	FUCHSIA
PURE GREY	RED	ROYAL BLUE	WHITE

Abschluss mit Overlocknaht | Farblich abgestimmter, abgesteppter Gummizug, um das Handtuch zu falten

L02936 |02936 **Microfibre Towel Atoll 100**

90% Polyester / 10% Polyamid

100 x 150 cm

190 g/m² SOL´S

APPLE GREEN	BLACK	FRENCH NAVY	FUCHSIA
PURE GREY	RED	ROYAL BLUE	WHITE

90% Mikrofaser Polyester / 10% Polyamid | Overlock-Finish | Farblich abgestimmtes, elastisches Faltband



XF100 **Sport-Handtuch**

100% Polyester
ca. 40 x 80 cm
280 g/m²

BLUE | RED | WHITE

Mikrofaser | Inklusive Netzbeutel in schwarz

XF200 **Sport-Handtuch**

100% Polyester
ca. 60 x 120 cm
280 g/m²

BLUE | RED | WHITE

Mikrofaser | Inklusive Netzbeutel in schwarz



TC16 |TC016 **Microfibre Guest Towel**

100% Polyester
30 x 50 cm
280 g/m² Towel City

BLACK | BRIGHT ROYAL | NAVY | WHITE

Resistente, weiche Schlingen | Federleicht | Äußerst saugfähig | Schnell trocknend | Abgenähter Rand



TC17 |TC017 **Microfibre Sports Towel**

100% Polyester
30 x 110 cm
280 g/m² Towel City

BLACK | BRIGHT ROYAL | NAVY | WHITE

Mikrofaser-Sporthandtuch | Resistente, weiche Schlingen | Federleicht | Äußerst saugfähig | Schnell trocknend | Abgenähter Rand



TC18 |TC018 **Microfibre Bath Towel**

100% Polyester
70 x 140 cm
280 g/m² Towel City

BLACK | BRIGHT ROYAL | NAVY | WHITE

Mikrofaser-Badehandtuch | Resistente, weiche Schlingen | Federleicht | Äußerst saugfähig | Schnell trocknend | Abgenähter Rand



TC67 |TC067 **Open Toe Slipper With Hook and Loop Fastening**

100% Polyester

36-41 (S/M, 4-7), 42-46 (L/XL, 8-11)

160 g/m² Towel City

NAVY | WHITE

Klassische Schlappen, zehenfrei | Verstellbarer | Oben sitzender Klettverschluss | Gepolsterte Sohle



TC66 |TC066 **Waffle Mule Slippers**

65% Polyester / 35% Baumwolle

36-41 (4-7), 42-46 (8-11)

220 g/m² Towel City

WHITE

Geschlossener Zehenbereich | Waffle-Optik | Waschbar bis 40 °C



TC64 |TC064 **Classic Terry Slippers - Open Toe**

100% Baumwolle

36-41 (S/M, 4-7), 42-46 (L/XL, 8-11)

400 g/m² Towel City

NAVY | WHITE

Frottierslipper | Zehenfrei | Zwei Größenstufen | Waschbar bis 40 °C

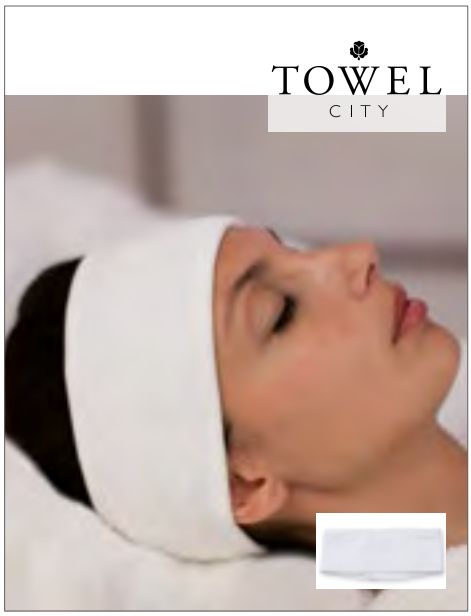

TC62 |TC062 **Beauty Hairband**

80% Baumwolle / 20% Polyester

One Size

240 g/m² Towel City

WHITE

Weiches Haarband | Größenverstellbarer Klettverschluss | Waschbar bis 40 °C



XF600 |115003 **Frottierturban**

100% Baumwolle

One Size

350 g/m² Vossen

WHITE

Angenehmer Griff und hohe Saugfähigkeit | Hochwertiges Webfrottier | Knopfverschluss im Nacken | Waschbar bis 60 °C



XF501 |116067 **New Generation Duschvorleger**

100% Baumwolle

50 x 70 cm

815 g/m² Vossen

ANTHRAZIT	COCOA	DARK GREY
DARKBLUE	HONEY	IVORY
LIPSTICK	MEADOWGREEN	NECTARINE
ORIENT	SKYBLUE	TIBET
WHITE		

Strapazierbares Zwirnfrottier | Trocknergeeignet | Waschbar bis 60 °C



AR019 |AR019 **Bath Mat**

100% Baumwolle
50 x 80 cm
1000 g/m² A&R

ANTHRACITE GREY | AQUA BLUE | BLACK
DARK GREEN | FIRE RED | FRENCH NAVY
GRAPHITE | LIGHT GREY | PETROL
SAND | TRUE BLUE | WHITE

Badematte | Hergestellt aus türkischer Baumwolle



AR042 |42.5 **Sauna Kilt Men with Velcro**

100% Baumwolle
65 x 150 cm, 65 x 170 cm (XXL)
400 g/m² A&R

65 x 150 cm, 65 x 170 cm
ANTHRACITE GREY | BLACK | FRENCH NAVY
GRAPHITE | SAND | TRUE BLUE

65 x 150 cm
AQUA BLUE | DARK GREEN | FIRE RED
LIME GREEN | WHITE

Aus 100% türkischer Baumwolle | Rücken mit Gummiband | Vorn mit verstellbarem Klettverschluss | Achtung: Klettverschluss vor dem Waschen schließen!



AR043 |43.5 **Sauna Kilt Ladies with Velcro**

100% Baumwolle
85 x 150 cm, 85 x 170 cm (XXL)
400 g/m² A&R

85 x 150 cm, 85 x 170 cm
ANTHRACITE GREY | BLACK | FRENCH NAVY
GRAPHITE | LIGHT PINK | TRUE BLUE

85 x 150 cm
AQUA BLUE | DARK GREEN | FIRE RED
IVORY | LIGHT PURPLE | LIME GREEN
PINK | SAND | WHITE

Mit Gummiband hinten und verstellbarem Klettverschluss vorn | Gute Saugfähigkeit bleibt auch nach häufigem Waschen erhalten | Achtung: Klettverschluss vor dem Waschen schließen!



BD961 |QT75X180 **Quick-Dry Bath/Sauna Towel**

100% Baumwolle
75 x 180 cm
330 g/m² Bear Dream

ANTHRACITE GREY (GREY) | BEIGE | BLUE CARACAO (LIGHT AQUA)
BRILLIANT YELLOW (YELLOW) | NAVY BLUE (DEEP BLUE) | PAPRIKA RED (RED)
ROYAL BLUE | WHITE

Weich und hochabsorbierend | Schnell trocknend

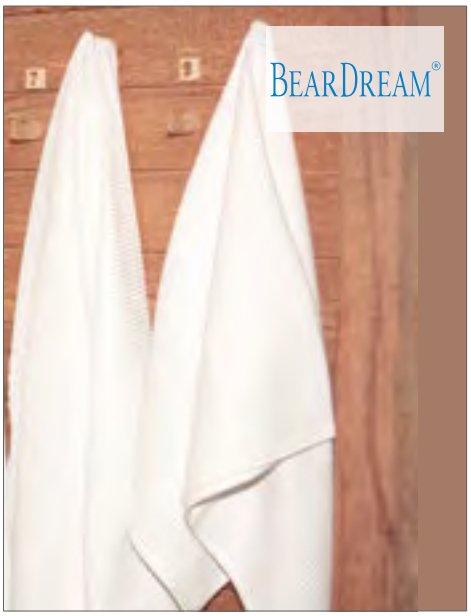

BD955 |WT80X180 **Waffle Bath/Sauna Towel**

100% Baumwolle
80 x 180 cm
250 g/m² Bear Dream

BEIGE | WHITE

Schnell trocknend | Hochabsorbierend | Waffelgewebe

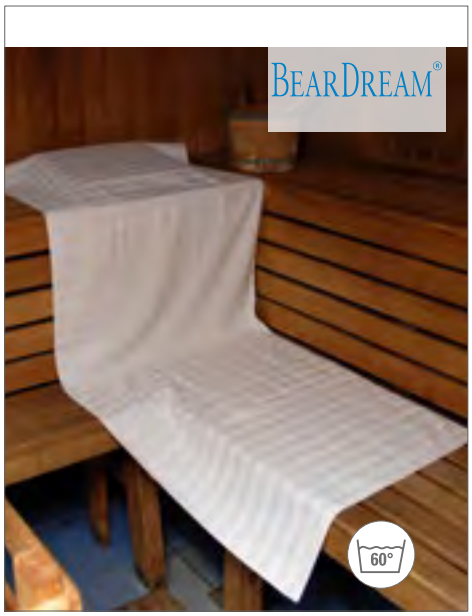

BD950N |ST80X180 **Sauna Towel**

100% Baumwolle
80 x 180 cm
420 g/m² Bear Dream

BEIGE | WHITE

Hochtiefgewebte Oberfläche | Waschbar bis 60 °C

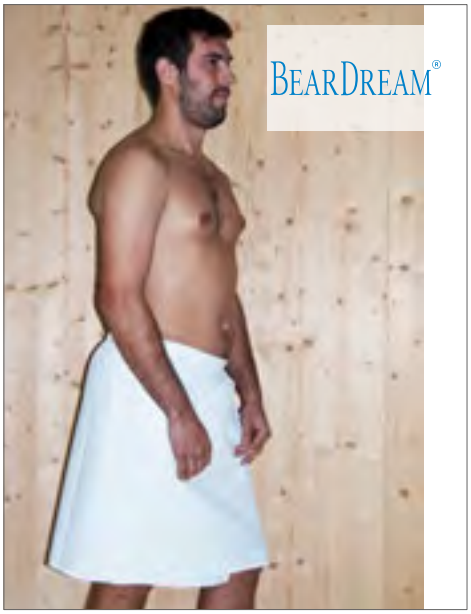

BD956 |WT56X150-170 **Waffle Sauna Kilt / Men**

100% Baumwolle

S/M, L/XL

250 g/m² Bear Dream

BEIGE | WHITE

Schnell trocknend | Hochabsorbierend | Waffelgewebe



BD957 |WT80X140-170 **Waffle Sauna Kilt / Lady**

100% Baumwolle

S/M, L/XL

250 g/m² Bear Dream

BEIGE | WHITE

Schnell trocknend | Hochabsorbierend | Waffelgewebe



BD962 |QT56X150-170 **Quick-Dry Sauna Kilt / Men**

100% Baumwolle

S/M, L/XL

330 g/m² Bear Dream

ANTHRACITE GREY (GREY) | BEIGE | BLUE CARACAO (LIGHT AQUA)
BRILLIANT YELLOW (YELLOW) | NAVY BLUE (DEEP BLUE) | PAPRIKA RED (RED)
ROYAL BLUE | WHITE

Weich und hochabsorbierend | Schnell trocknend

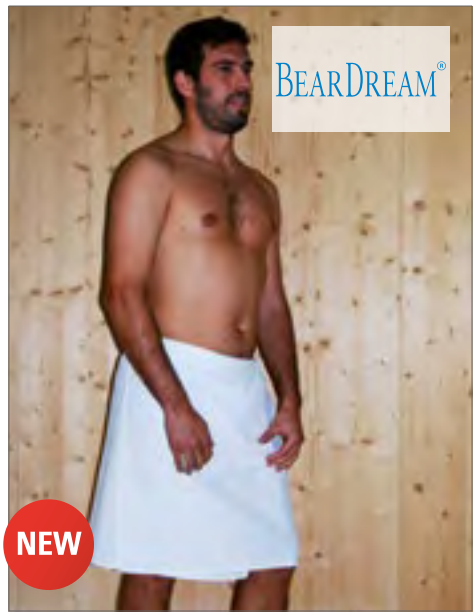

BD881 |ST56X150-170 **Man Sauna Kilt**

100% Baumwolle

56x150 cm, 56x170 cm

400 g/m² Bear Dream

IVORY (BEIGE) | WHITE

Weich und stark saugfähig | Spezielles Reliefmuster, gewebt



BD882 |ST80X140-170 **Lady Sauna Kilt**

100% Baumwolle

S/M, L/XL

420 g/m² Bear Dream

IVORY (BEIGE) | WHITE

Weich und stark saugfähig | Spezielles Reliefmuster, gewebt



BD963 |QT73X150-170 **Quick-Dry Sauna Kilt / Lady**

100% Baumwolle

S/M, L/XL

330 g/m² Bear Dream

ANTHRACITE GREY (GREY) | BEIGE | BLUE CARACAO (LIGHT AQUA)
BRILLIANT YELLOW (YELLOW) | NAVY BLUE (DEEP BLUE) | PAPRIKA RED (RED)
ROYAL BLUE | WHITE

Weich und hochabsorbierend | Schnell trocknend